Purificación, 8 de Septiembre de 2026

**JUAN CARLOS BESSOLO MONTAÑA**
Alcalde Municipal
Ciudad Purificación

**Asunto**: Propuesta Económica

Respetuosamente me permito presentar a su Despacho propuesta económica para desarrollar el contrato, que tiene por objeto: **"PRESTACIÓN DE SERVICIOS PROFESIONALES EN ADMINISTRACIÓN PÚBLICA PARA APOYAR EN EL SEGUIMIENTO Y EVALUACIÓN DEL PLAN DE ACCIÓN Y DE LOS PROCESOS DE GESTIÓN EN LA SECRETARÍA DE EDUCACIÓN DEL MUNICIPIO DE PURIFICACIÓN – TOLIMA",** por el termino de: Tres (03) meses, por un valor total de **NUEVE MILLONES SEISCIENTOS MIL DE PESOS ($9.600.000.00) MONEDA CORRIENTE.**

Desempañando las siguientes obligaciones específicas:

1. Apoyar en la articulación y seguimiento de las actividades, metas e indicadores definidos en los dos proyectos de la secretaría de educación.
2. **Brindar acompañamiento administrativo y técnico a los procesos misionales de la Secretaría de Educación**, participando en mesas de trabajo, comités y jornadas de planeación, así como apoyando la formulación, ajuste y control de instrumentos de gestión, conforme a las directrices institucionales y la normativa vigente

**Francisco Antonio Andrade Quimbayo**
C.C. 1.106.392.622 expedida en Purificación – Tolima
**Numero Móvil**: 3219285613
**Dirección**: Vereda el tigre

8/09/26

Perfil | Idioma y hora | Certificaciones | No disponible | Noticias | Documentos | Indicadores de negocio | Incumplimientos

**FRANCISCO ANTONIO ANDRADE QUIMBAYO** 0 Recomendación (es)

COLOMBIA, Purificación

Número de documento: 1106392622

Ver perfil | Existencia y Representación | RUP

## Proponentes plurales a los que pertenece

## Identificación Entidad/Persona Natural (Si es Entidad Estatal el Tipo de Documento debe ser NIT)

**Nombre de la Entidad:** FRANCISCO ANTONIO ANDRADE QUIMBAYO
**Nombre abreviado:** FRANCISCO ANTONIO ANDRADE QUIMBAYO
**Tipo de documento:** Cédula de Ciudadanía
**Número de documento:** 1106392622
**Tipo Entidad Estatal / Proveedor:** Persona Natural colombiana
**País:** COLOMBIA
**Ubicación:** CO-TOL-73585 - Purificación Departamento: Tolima Municipio: Purificación

## *Representante Legal/Persona Natural/Veeduría Ciudadana (Información obligatoria)

**Nombre y apellido:** FRANCISCO ANTONIO ANDRADE QUIMBAYO
**Identificación:** 1106392622
**Nacionalidad:** COLOMBIANA
**Domicilio:** PURIFICACION
**Tipo documento:** Cédula de Ciudadanía

## Información General

**MiPyme:** No
**Régimen tributario:** Persona natural
**Emprendimiento y/o Empresas de Mujeres:** Sí No
**Pertenence a un grupo étnico?:**
**Condiciones especiales:**

## Contactos

**Código postal:**
**Correo electrónico de la oficina:** PACHITO.ANDRADE1986@GMAIL.COM
**Teléfono de oficina:** 3219285613
**Fax de oficina:**
**Página web:**

## Documentos relacionados

**Indicadores de negocio**

Clasificación: Cómo mejorar su clasificación

Recomendaciones 0

Visitas al perfil: 14

Últimas ofertas enviadas: Sin datos
Última selecciónSin datos
Última actualización:28/08/2026 7:45 AM

Ver más

5% Datos del perfil
Cómo incluir más datos

**Recomendaciones principales**

No hay recomendaciones

**Últimas noticias**

No hay noticias

FORMATO ÚNICO

# HOJA DE VIDA

Persona Natural

(Leyes 190 de 1995, 489 y 443 de 1998)

Libertad y Orden

ENTIDAD RECEPTORA

## 1 DATOS PERSONALES

| PRIMER APELLIDO | SEGUNDO APELLIDO (O DE CASADA) | NOMBRES |
|---|---|---|
| Andrade | Quimbayo | Francisco Antonio |

| DOCUMENTO DE IDENTIFICACIÓN | GENERO | NACIONALIDAD | PAÍS |
|---|---|---|---|
| C.C. ⊗ C.E. ○ PAS ○ No. 1106392622 | F ○ M ⊗ NB ○ | COL. ⊗ EXTRANJERO ○ | COLOMBIA |

LIBRETA MILITAR
PRIMERA CLASE ○ SEGUNDA CLASE ⊗ NÚMERO 1106392622 D.M. 57

| FECHA Y LUGAR DE NACIMIENTO | | DIRECCIÓN DE CORRESPONDENCIA | | | |
|---|---|---|---|---|---|
| FECHA DIA 29 MES 08 AÑO 1986 | | VEREDA EL TIGRE | | | |
| PAÍS | COLOMBIA | PAÍS | COLOMBIA | DEPTO | TOLIMA |
| DEPTO | TOLIMA | MUNICIPIO | PURIFICACIÓN | | |
| MUNICIPIO | PURIFICACIÓN | TELÉFONO | 3219285613 | EMAIL | pachito.andrade1986@gmail.com |

## 2 FORMACIÓN ACADÉMICA

***EDUCACIÓN BÁSICA Y MEDIA***

MARQUE CON UNA X EL ÚLTIMO GRADO APROBADO ( LOS GRADOS DE 1o. A 6o. DE BACHILLERATO EQUIVALEN A LOS GRADOS 6o. A 11o. DE EDUCACIÓN BÁSICA SECUNDARIA Y MEDIA )

| EDUCACIÓN BÁSICA | | | | | | | | | | | TÍTULO OBTENIDO | BASICA SECUNDARIA | | |
|---|---|---|---|---|---|---|---|---|---|---|---|---|---|---|
| PRIMARIA | | | | | SECUNDARIA | | | | MEDIA | | FECHA DE GRADO | | | |
| 1° | 2° | 3° | 4° | 5° | 6° | 7° | 8° | 9° | 10° | 11° | MES | 12 | AÑO | 2004 |
| | | | | | | | | | | X | | | | |

***EDUCACIÓN SUPERIOR (PREGRADO Y POSTGRADO)***

DILIGENCIE ESTE PUNTO EN ESTRICTO ORDEN CRONOLÓGICO, EN MODALIDAD ACADÉMICA ESCRIBA:

**TC** (TÉCNICA) **TL** (TECNOLÓGICA) **TE** (TECNÓLOGICA ESPECIALIZADA) **UN** (UNIVERSITARIA)

**ES** (ESPECIALIZACIÓN) **MG** (MAESTRÍA O MAGISTER) **DOC** (DOCTORADO O PHD)

RELACIONE AL FRENTE EL NÚMERO DE LA TARJETA PROFESIONAL (SI ÉSTA HA SIDO PREVISTA EN UNA LEY).

| MODALIDAD ACADÉMICA | No. SEMESTRES APROBADOS | GRADUADO | | NOMBRE DE LOS ESTUDIOS O TÍTULO OBTENIDO | TERMINACIÓN | | No. DE TARJETA PROFESIONAL |
|---|---|---|---|---|---|---|---|
| | | SI | NO | | MES | AÑO | |
| PREGRADO | 10 | X | | ADMINISTRACION PUBLICA | 09 | 2022 | 1246474-T |

## 3 EDUCACIÓN PARA EL TRABAJO Y EL DESARROLLO

***EDUCACIÓN PARA EL TRABAJO Y EL DESARROLLO HUMANO***

*DILIGENCIE ESTE PUNTO EN ESTRICTO ORDEN CRONOLÓGICO; EN LA MODALIDAD, ESCRIBA:*

**INF** (EDUCACIÓN INFORMAL) **TR_DES** (EDUCACIÓN PARA EL TRABAJO Y EL DESARROLLO HUMANO)

FORMATO ÚNICO

# HOJA DE VIDA

## Persona Natural

(Leyes 190 de 1995, 489 y 443 de 1998)

## 4 IDIOMAS

ESPECÍFIQUE LOS IDIOMAS DIFERENTES AL ESPAÑOL QUE: HABLA, LEE, ESCRIBE DE FORMA, REGULAR (**R**), BIEN (**B**) O MUY BIEN (**MB**)

| *IDIOMA* | *LO HABLA* | | | *LO LEE* | | | *LO ESCRIBE* | | |
|---|---|---|---|---|---|---|---|---|---|
| | *R* | *B* | *MB* | *R* | *B* | *MB* | *R* | *B* | *MB* |
| | | | | | | | | | |

## 5 EXPERIENCIA LABORAL

RELACIONE SU EXPERIENCIA LABORAL O DE PRESTACIÓN DE SERVICIOS EN ESTRICTO ORDEN CRONOLÓGICO COMENZANDO POR EL ACTUAL

| EMPLEO O CONTRATO ANTERIOR | | | | | | | | | | | | |
|---|---|---|---|---|---|---|---|---|---|---|---|---|
| *EMPRESA O ENTIDAD*<br>EMPRESA NACIONAL PROMOTORA DE DESARROLLO TERRITORIAL S.A | | | *PÚBLICA*<br>X | | *PRIVADA* | | *PAÍS*<br>COLOMBIA | | | | | |
| *DEPARTAMENTO*<br>BOGOTÁ. D.C. | *MUNICIPIO*<br>BOGOTÁ. D.C. | | | | | | *CORREO ELECTRÓNICO ENTIDAD* | | | | | |
| *TELÉFONOS*<br>6019156282 | *FECHA DE INGRESO* | | | | | | *FECHA DE RETIRO* | | | | | |
| | *Día* | 12 | *Mes* | 02 | *Año* | 2026 | *Día* | 12 | *Mes* | 07 | *Año* | 2026 |
| *CARGO O CONTRATO ACTUAL*<br>`PRESTAR SERVICIOS PROFESIONAL | *DEPENDENCIA*<br>ADMINISTRATIVA-PLANEACION | | | | | | *DIRECCIÓN*<br>CALLE 26 13 19 CALLE 26 No. 13-19 | | | | | |
| EMPLEO O CONTRATO ANTERIOR | | | | | | | | | | | | |
| *EMPRESA O ENTIDAD*<br>ALCALDIA DE PURIFICACION | | | *PÚBLICA*<br>X | | *PRIVADA* | | *PAIS*<br>COLOMBIA | | | | | |
| *DEPARTAMENTO*<br>TOLIMA | *MUNICIPIO*<br>PURIFICACIÓN | | | | | | *CORREO ELECTRÓNICO ENTIDAD* | | | | | |
| *TELÉFONOS* | *FECHA DE INGRESO* | | | | | | *FECHA DE RETIRO* | | | | | |
| | *Día* | 29 | *Mes* | 01 | *Año* | 2026 | *Día* | 28 | *Mes* | 06 | *Año* | 2026 |
| *CARGO O CONTRATO ACTUAL*<br>`PRESTAR SERVICIOS PROFESIONAL | *DEPENDENCIA*<br>4143. SECRETARIA DE EDUCACION | | | | | | *DIRECCIÓN*<br>CARRERA 4 8 122 barrio el camellon | | | | | |

FORMATO ÚNICO

# HOJA DE VIDA

## Persona Natural

(Leyes 190 de 1995, 489 y 443 de 1998)

| EMPLEO O CONTRATO ANTERIOR | | | | | | | | | | | | |
|---|---|---|---|---|---|---|---|---|---|---|---|---|
| *EMPRESA O ENTIDAD*<br>ALCALDIA DE PURIFICACION | | | *PÚBLICA*<br>X | | *PRIVADA* | | *PAÍS*<br>COLOMBIA | | | | | |
| *DEPARTAMENTO*<br>TOLIMA | *MUNICIPIO*<br>PURIFICACIÓN | | | | | | *CORREO ELECTRÓNICO ENTIDAD* | | | | | |
| *TELÉFONOS*<br>2280049 | *FECHA DE INGRESO* | | | | | | *FECHA DE RETIRO* | | | | | |
| | *Día* | 15 | *Mes* | 10 | *Año* | 2025 | *Día* | 29 | *Mes* | 12 | *Año* | 2025 |
| *CARGO O CONTRATO ACTUAL*<br>ADMINISTRADOR PUBLICO TITULADO | *DEPENDENCIA*<br>SECRETARIA EDUCACION | | | | | | *DIRECCIÓN*<br>CARRERA 4 8 12 | | | | | |
| EMPLEO O CONTRATO ANTERIOR | | | | | | | | | | | | |
| *EMPRESA O ENTIDAD*<br>ALCALDIA DE PURIFICACION | | | *PÚBLICA*<br>X | | *PRIVADA* | | *PAÍS*<br>COLOMBIA | | | | | |
| *DEPARTAMENTO*<br>TOLIMA | *MUNICIPIO*<br>PURIFICACIÓN | | | | | | *CORREO ELECTRÓNICO ENTIDAD* | | | | | |
| *TELÉFONOS*<br>2280050 | *FECHA DE INGRESO* | | | | | | *FECHA DE RETIRO* | | | | | |
| | *Día* | 28 | *Mes* | 02 | *Año* | 2025 | *Día* | 27 | *Mes* | 08 | *Año* | 2025 |
| *CARGO O CONTRATO ACTUAL*<br>CONTRATO PRESTACION SERVICIOSL | *DEPENDENCIA*<br>560 // SECRETARIA DE EDUCACION | | | | | | *DIRECCIÓN*<br>CARRERA 4 #8-122 B/CAMELLON | | | | | |
| EMPLEO O CONTRATO ANTERIOR | | | | | | | | | | | | |
| *EMPRESA O ENTIDAD*<br>GOBERNACION DE TOLIMA | | | *PÚBLICA*<br>X | | *PRIVADA* | | *PAÍS*<br>COLOMBIA | | | | | |
| *DEPARTAMENTO*<br>TOLIMA | *MUNICIPIO*<br>IBAGUÉ | | | | | | *CORREO ELECTRÓNICO ENTIDAD* | | | | | |
| *TELÉFONOS* | *FECHA DE INGRESO* | | | | | | *FECHA DE RETIRO* | | | | | |
| | *Día* | 02 | *Mes* | 12 | *Año* | 2024 | *Día* | 31 | *Mes* | 12 | *Año* | 2024 |
| *CARGO O CONTRATO ACTUAL*<br>P SERVICIOS PROFESIONALES | *DEPENDENCIA*<br>4171. SECRETARIA DE DESARROLLO ECONOMICO | | | | | | *DIRECCIÓN*<br>CARRERA 3 10 11 | | | | | |
| EMPLEO O CONTRATO ANTERIOR | | | | | | | | | | | | |
| *EMPRESA O ENTIDAD*<br>ALCALDIA DE PURIFICACION | | | *PÚBLICA*<br>X | | *PRIVADA* | | *PAÍS*<br>COLOMBIA | | | | | |
| *DEPARTAMENTO*<br>TOLIMA | *MUNICIPIO*<br>PURIFICACIÓN | | | | | | *CORREO ELECTRÓNICO ENTIDAD* | | | | | |
| *TELÉFONOS*<br>2280049 | *FECHA DE INGRESO* | | | | | | *FECHA DE RETIRO* | | | | | |
| | *Día* | 27 | *Mes* | 09 | *Año* | 2024 | *Día* | 26 | *Mes* | 12 | *Año* | 2024 |
| *CARGO O CONTRATO ACTUAL*<br>JCNTRATO DE PRESTACION DE SERV | *DEPENDENCIA*<br>4143. SECRETARIA DE EDUCACION | | | | | | *DIRECCIÓN*<br>CARRERA 4 8 122 barrio camellon | | | | | |
| EMPLEO O CONTRATO ANTERIOR | | | | | | | | | | | | |
| *EMPRESA O ENTIDAD*<br>ALCALDIA DE PURIFICACION | | | *PÚBLICA*<br>X | | *PRIVADA* | | *PAÍS*<br>COLOMBIA | | | | | |
| *DEPARTAMENTO*<br>TOLIMA | *MUNICIPIO*<br>PURIFICACIÓN | | | | | | *CORREO ELECTRÓNICO ENTIDAD* | | | | | |
| *TELÉFONOS*<br>3114721033 | *FECHA DE INGRESO* | | | | | | *FECHA DE RETIRO* | | | | | |
| | *Día* | 29 | *Mes* | 01 | *Año* | 2024 | *Día* | 28 | *Mes* | 07 | *Año* | 2024 |
| *CARGO O CONTRATO ACTUAL*<br>ASESOR PLAN DESARROLLO P.D.T | *DEPENDENCIA*<br>SECRETARIA DE PLANEACION E INF | | | | | | *DIRECCIÓN*<br>CARRERA 4 8N 122 | | | | | |

FORMATO ÚNICO

# HOJA DE VIDA

## Persona Natural

(Leyes 190 de 1995, 489 y 443 de 1998)

| EMPLEO O CONTRATO ANTERIOR | | | | | | | | | | | | |
|---|---|---|---|---|---|---|---|---|---|---|---|---|
| *EMPRESA O ENTIDAD*<br>CONCEJO DE PURIFICACION | | | *PÚBLICA*<br>X | *PRIVADA* | *PAÍS*<br>COLOMBIA | | | | | | | |
| *DEPARTAMENTO*<br>TOLIMA | *MUNICIPIO*<br>PURIFICACIÓN | | | | | *CORREO ELECTRÓNICO ENTIDAD* | | | | | | |
| *TELÉFONOS*<br>2280188 | *FECHA DE INGRESO* | | | | | | *FECHA DE RETIRO* | | | | | |
| | *Día* | 01 | *Mes* | 01 | *Año* | 2020 | *Día* | 31 | *Mes* | 12 | *Año* | 2023 |
| *CARGO O CONTRATO ACTUAL*<br>CONCEJAL | *DEPENDENCIA*<br>CONCEJAL MUNICIPAL | | | | | | *DIRECCIÓN*<br>CARRERA 4N 8 122 | | | | | |
| EMPLEO O CONTRATO ANTERIOR | | | | | | | | | | | | |
| *EMPRESA O ENTIDAD*<br>CONCEJO DE PURIFICACION | | | *PÚBLICA*<br>X | *PRIVADA* | *PAÍS*<br>COLOMBIA | | | | | | | |
| *DEPARTAMENTO*<br>TOLIMA | *MUNICIPIO*<br>PURIFICACIÓN | | | | | *CORREO ELECTRÓNICO ENTIDAD* | | | | | | |
| *TELÉFONOS*<br>2280050 | *FECHA DE INGRESO* | | | | | | *FECHA DE RETIRO* | | | | | |
| | *Día* | 01 | *Mes* | 01 | *Año* | 2012 | *Día* | 31 | *Mes* | 12 | *Año* | 2015 |
| *CARGO O CONTRATO ACTUAL*<br>OTRO | *DEPENDENCIA*<br>CONCEJAL MUNICIPAL | | | | | | *DIRECCIÓN*<br>CARRERA 4N 8 122 | | | | | |

## 6 EXPERIENCIA LABORAL DOCENTE

| *EXPERIENCIAS DEL DOCENTE* | | | | | | | | | | | | |
|---|---|---|---|---|---|---|---|---|---|---|---|---|
| *INSTITUCIÓN EDUCATIVA* | | | *PÚBLICA* | *PRIVADA* | *PAÍS* | | | | | | | |
| *DEPARTAMENTO* | *MUNICIPIO* | | | | | *CORREO ELECTRÓNICO* | | | | | | |
| *TELÉFONOS* | *FECHA DE INGRESO* | | | | | | *FECHA DE RETIRO* | | | | | |
| | *Día:* | | *Mes:* | | *Año:* | | *Día:* | | *Mes:* | | *Año:* | |
| *AREA DE CONOCIMIENTO* | *NIVEL EDUCATIVO* | | | | | | *DIRECCIÓN* | | | | | |

## 7 TIEMPO TOTAL DE EXPERIENCIA

INDIQUE EL TIEMPO TOTAL DE SU EXPERIENCIA LABORAL EN NÚMERO DE AÑOS Y MESES

| OCUPACIÓN | TIEMPO DE EXPERIENCIA | |
|---|---|---|
| | AÑOS | MESES |
| SERVIDOR PÚBLICO | 9 | 8 |
| EMPLEADO DEL SECTOR PRIVADO | 0 | 0 |
| TRABAJADOR INDEPENDIENTE | 0 | 0 |
| EXPERIENCIA DOCENTE | 0 | 0 |

FORMATO ÚNICO

# HOJA DE VIDA

Persona Natural

(Leyes 190 de 1995, 489 y 443 de 1998)

## 8 FIRMA DEL SERVIDOR PÚBLICO O CONTRATISTA

MANIFIESTO BAJO LA GRAVEDAD DEL JURAMENTO QUE SI __ NO X ME ENCUENTRO DENTRO DE LAS CAUSALES DE INHABILIDAD E INCOPATIBILIDAD DEL ORDEN CONSTITUCIONAL O LEGAL, PARA EJERCER CARGOS EMPLEOS PÚBLICOS O PARA CELEBRAR CONTRATOS DE PRESTACIÓN DE SERVICIOS CON LA ADMINISTRACIÓN PÚBLICA

PARA TODOS LOS EFECTOS LEGALES, CERTIFICO QUE LOS DATOS POR MI ANOTADOS EN EL PRESENTE FORMATO ÚNICO DE HOJA DE VIDA, SON VERACES, (ARTÍCULO 5o. DE LA LEY 190/95).

*Ciudad y fecha de diligenciamiento* Pupiales 8 de Septiembre de 2026

*FIRMA DEL SERVIDOR PÚBLICO O CONTRATISTA*

## 9 OBSERVACIONES DEL JEFE DE RECURSOS HUMANOS Y/O CONTRATOS

CERTIFICO QUE LA INFORMACIÓN AQUÍ SUMINISTRADA HA SIDO CONSTATADA FRENTE A LOS DOCUMENTOS QUE HAN SIDO PRESENTADOS COMO SOPORTE.

*Ciudad y fecha*

*NOMBRE Y FIRMA DEL JEFE DE PERSONAL O DE CONTRATOS*

08-SEPT-2026

Ç

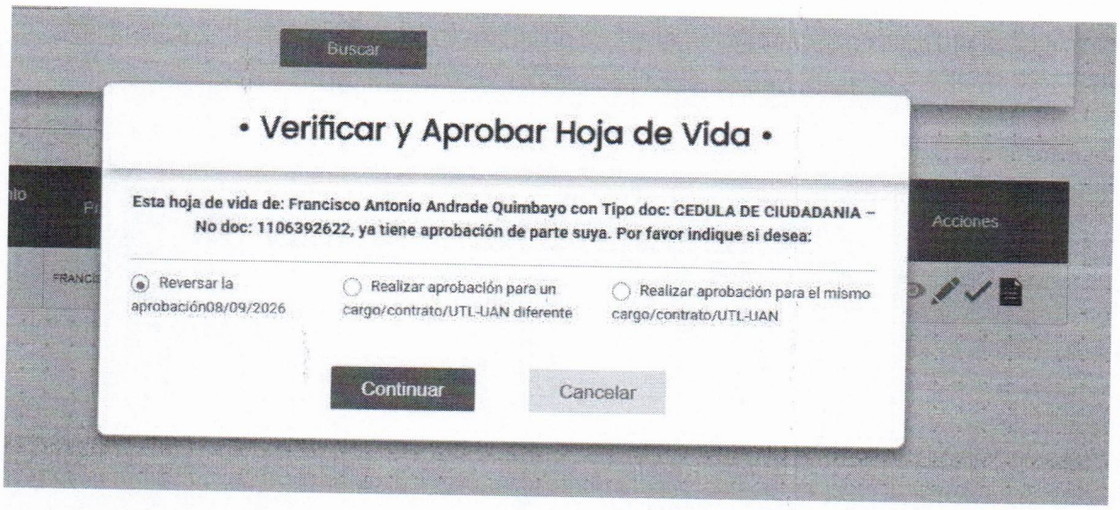
Buscar
• Verificar y Aprobar Hoja de Vida •
Esta hoja de vida de: Francisco Antonio Andrade Quimbayo con Tipo doc: CEDULA DE CIUDADANIA – No doc: 1106392622, ya tiene aprobación de parte suya. Por favor indique si desea:
Reversar la aprobación08/09/2026
Realizar aprobación para un cargo/contrato/UTL-UAN diferente
Realizar aprobación para el mismo cargo/contrato/UTL-UAN
Continuar
Cancelar
Acciones

Función Pública

# FORMULARIO ÚNICO
## DECLARACIÓN JURAMENTADA DE BIENES Y RENTAS
## Y ACTIVIDAD ECONÓMICA PRIVADA
## PERSONA NATURAL
## (LEY 190 DE 1995)

ENTIDAD RECEPTORA

## 1. DECLARACIÓN JURAMENTADA

### 1.1. DE BIENES Y RENTAS

YO, FRANCISCO ANTONIO ANDRADE QUIMBAYO

IDENTIFICADO CON: C.C. X C.E. T.I. N° 1.106.392.622 CON DOMICILIO PRINCIPAL EN:

| País | COLOMBIA | Departamento | TOLIMA | Municipio | PURIFICACION |
|---|---|---|---|---|---|
| Dirección | VEREDA EL TIGRE | | | Teléfonos | 3219285613 |

Y TENIENDO COMO PARIENTES DE PRIMER GRADO DE CONSANGUINIDAD A:

| NOMBRES Y APELLIDOS | DOCUMENTO DE IDENTIDAD | PARENTESCO |
|---|---|---|
| DANNA MICHELL ANDRADE SAENZ | T.I 1188968814 | HIJA |
| FRANCISCO ANTONIO ANDRADE VERGARA | C.C 19061874 | PADRE |
| ROSA QUIMBAYO MENDEZ | C.C 28892531 (Q.E.P.D) | MADRE |
| DIANA JIMENA ANDRADE QUIMBAYO | C.C 65800368 | HERMANA |
| | | |
| | | |
| | | |
| | | |

DECLARO, EN CUMPLIMIENTO DE LO DISPUESTO EN EL ARTÍCULO 122, INCISO 3°, DE LA CONSTITUCIÓN POLÍTICA DE COLOMBIA Y EN LOS ARTÍCULOS 13 Y 14 DE LA LEY 190 DE 1995, **PARA TOMAR POSESIÓN** **PARA RETIRARME** **PARA ACTUALIZACIÓN** **PARA MODIFICAR LOS DATOS CONSIGNADOS PREVIAMENTE** ,QUE LOS ÚNICOS BIENES Y RENTAS QUE POSEO A LA FECHA, EN FORMA PERSONAL O POR INTERPUESTA PERSONA, SON LOS QUE RELACIONO A CONTINUACIÓN:

a) Los ingresos y rentas que obtuve en el "último" año gravable fueron:

| CONCEPTO | VALOR |
|---|---|
| SALARIOS Y DEMÁS INGRESOS LABORALES | |
| CESANTÍAS E INTERESES DE CESANTÍAS | |
| GASTOS DE REPRESENTACIÓN | - |
| ARRIENDOS | - |
| HONORARIOS | - |
| OTROS INGRESOS Y RENTAS | - |
| **TOTAL** | $ - |

b) Las cuentas corrientes y de ahorro que poseo en Colombia y en el exterior son:

| ENTIDAD FINANCIERA | TIPO DE CUENTA | NÚMERO DE LA CUENTA | SEDE DE LA CUENTA | SALDO DE LA CUENTA |
|---|---|---|---|---|
| NEQUI | AHORRO | 87047080319 | PURIFICACION | $ 2.500,00 |
| | | | | |
| | | | | |
| | | | | |

c) Mis bienes patrimoniales son los siguientes:

| TIPO DE BIEN | IDENTIFICACIÓN DEL BIEN | VALOR |
|---|---|---|
| | | |
| | | |
| | | |
| | | |

**EMPLEADOR O CONTRATANTE**

## 1.1 DE BIENES Y RENTAS (CONTINUACIÓN)

d) Las acreencias y obligaciones vigentes a la fecha son:

| ENTIDAD O PERSONA | CONCEPTO | VALOR |
|---|---|---|
| | | |
| | | |
| | | |
| | | |
| | | |

## 1.2. DE PARTICIPACIÓN EN JUNTAS, CONSEJOS, CORPORACIONES, SOCIEDADES Y ASOCIACIONES

a) En la actualidad participo como miembro de las siguientes juntas y consejos directivos:

| ENTIDAD O INSTITUCIÓN | CALIDAD DE MIEMBRO |
|---|---|
| ASOCIACION DE USUARIOS DEL ACUEDUCTO REGIONAL SANTA LUCIA | PRESIDENTE |
| | |
| | |
| | |

b) A la fecha soy socio de las siguientes corporaciones, sociedades y/o asociaciones:

| CORPORACIÓN, SOCIEDAD O ASOCIACIÓN | CALIDAD DE SOCIO |
|---|---|
| | |
| | |
| | |
| | |

c)En la actualidad: **SI** **NO** tengo sociedad conyugal o de hecho vigente, con:

| NOMBRES Y APELLIDOS DEL CONYUGE | DOCUMENTO DE IDENTIFICACIÓN C.C. C.E. T.I. | N° |
|---|---|---|
| | | |

## 2. ACTIVIDAD ECONÓMICA PRIVADA

Las actividades económicas de carácter privado, adicionales a las declaradas anteriormente, que he venido desarrollando de forma acasional o permanente son las siguientes:

| DETALLE DE LAS ACTIVIDADES | FORMA DE PARTICIPACIÓN |
|---|---|
| | |
| | |
| | |
| | |
| | |
| | |

## 3. FIRMA



FIRMA DEL FUNCIONARIO O CONTRATISTA

purificacion, 28 de Agosto de 2026

CIUDAD Y FECHA

DAFP-OAP

Función Pública

PUBLICACIÓN PROACTIVA DECLARACIÓN DE BIENES Y RENTAS Y REGISTRO DE CONFLICTOS DE INTERÉS
(Ley 2013 de 2019, Ley 1437 de 2011, 734 de 2002 y 2003 de 2019)

| Tipo de declaración | INGRESO | Fecha de publicación | 2026-09-02 10:27 |
|---|---|---|---|

Nombres y apellidos completos

| Primer nombre | Segundo nombre | Primer apellido | Segundo apellido |
|---|---|---|---|
| FRANCISCO | ANTONIO | ANDRADE | QUIMBAYO |

Documento de identificación

| Tipo | CEDULA DE CIUDADANIA | Número | 1106392622 |
|---|---|---|---|

Lugar de nacimiento

| País | COLOMBIA | Departamento | TOLIMA | Municipio | PURIFICACIÓN |
|---|---|---|---|---|---|

Lugar de domicilio

| País | COLOMBIA | Departamento | TOLIMA | Municipio | PURIFICACIÓN |
|---|---|---|---|---|---|

| Nombre de la entidad/organismo/institución/persona jurídica pública o privada que presten función pública o servicios públicos o que administren, celebren contratos y ejecuten bienes o recursos públicos/Notarías/Curadurías/ u otra donde trabaje | ALCALDIA DE PURIFICACION |
|---|---|

Lugar de sede

| País | COLOMBIA | Departamento | TOLIMA | Municipio | PURIFICACIÓN |
|---|---|---|---|---|---|

| Dirección | ["Carrera. 4 No. 8 - 122 Barrio El Camellon"] |
|---|---|
| Cargo o función que cumple | CONTRATISTA |

Tipo de sujeto obligado de acuerdo con el artículo 2 de la Ley 2013 de 2019: Persona natural y jurídica, pública o privada, que presten función pública, que presten servicios públicos respecto de la información directamente relacionada con la prestación del servicio público.

## 1. DECLARACIÓN JURAMENTADA DE BIENES Y RENTAS

De acuerdo con lo consagrado en la Ley 2013 de 2019, a continuación procedo a publicar y divulgar proactivamente mi declaración de bienes y rentas y manifiesto que los únicos bienes y rentas que poseo a la fecha, en forma personal o por interpuesta persona, son los que relaciono a continuación.

### 1.1. DE INGRESOS, BIENES Y ACREENCIAS

Los ingresos y rentas que obtuve en el año gravable 2025 fueron:

| CONCEPTO | VALOR |
|---|---|
| Salarios y demás ingresos laborales | |
| Cesantías e intereses de cesantías | |
| Gastos de representación | |
| Arriendos | |
| Honorarios | |
| Otros ingresos y rentas | |
| TOTAL | $0,00 |

Las cuentas bancarias de las que soy titular en Colombia y en el exterior son:

| Tipo de cuenta | Sede de la cuenta (País) | Saldo total de la cuenta a diciembre 31 del año inmediatamente anterior |
|---|---|---|
| | | |
| | | |
| | | |
| | | |

Mis bienes patrimoniales son los siguientes:

| Tipo de bien | País | Departamento | Municipio | Valor |
|---|---|---|---|---|
| | | | | |
| | | | | |
| | | | | |
| | | | | |

Mis acreencias y obligaciones vigentes a la fecha son:

| Concepto | Saldo |
|---|---|
| | |
| | |
| | |
| | |

## 1.2. PARTICIPACIÓN EN JUNTAS, CONSEJOS, CORPORACIONES, SOCIEDADES Y/O ASOCIACIONES

Tengo participación en juntas, consejos o directivos: Sí [ ] No [X]

En la actualidad participo como miembro de las siguientes Juntas o Consejos Directivos:

| Nombre entidad o institución | Órgano | Calidad de miembro | País |
|---|---|---|---|
| | | | |
| | | | |
| | | | |
| | | | |

Tengo participación en corporaciones, sociedades y asociaciones: Sí [ ] No [X]

A la fecha soy socio de las siguientes corporaciones, sociedades y/o asociaciones:

| Nombre corporación, sociedad o asociación | Tipo | Calidad de socio | País |
|---|---|---|---|
| | | | |
| | | | |
| | | | |
| | | | |

## 1.3. DECLARACIÓN DE LAS ACTIVIDADES ECONÓMICAS DE CARÁCTER PRIVADO

Tengo actividades económicas privadas: Sí [ ] No [X]

Las actividades económicas de carácter privado, adicionales a las declaradas anteriormente, que he venido desarrollando de forma ocasional o permanente son las siguientes:

| Detalle de las actividades | Forma participación |
|---|---|
| | |
| | |
| | |
| | |

## 2. CONFLICTOS DE INTERÉS

De acuerdo con lo consagrado en la Ley 2013 de 2019, a continuación procedo a publicar y divulgar proactivamente el registro de la información que puede ser susceptible de generarme un conflicto de interés, así como aquella relacionada con los intereses de mi cónyuge o compañero(a) permanente, parientes y socios de hecho o de derecho.

## 2.1. INFORMACIÓN DE CÓNYUGE O COMPAÑERO(A) PERMANENTE

Tengo cónyuge o compañero(a) permanente: Sí [ ] No [X]

Los intereses personales de mi cónyuge o compañero o compañera permanente son susceptibles de generar una posible situación de conflicto de interés frente a la labor o actividad que desempeño: Sí [ ] No [ ]

| Primer nombre | Segundo nombre | Primer apellido | Segundo apellido |
|---|---|---|---|
| | | | |

Tipo documento [ ] Número [ ]

Descripción del potencial conflicto de interés con su cónyuge o compañero(a) permanente:

| |
|---|
| |

## 2.2. INFORMACIÓN DE PARIENTES POR CONSANGUINIDAD, AFINIDAD Y CIVIL

Tengo parientes hasta el cuarto grado de consanguinidad, segundo de afinidad o primero civil con Intereses personales que son susceptibles de generar una posible situación de conflicto de interés frente a la labor o actividad que desempeño: Sí [ ] No [X]

A continuación presento la información de los parientes hasta el cuarto grado de consanguinidad, segundo de afinidad y primero civil que son susceptibles de generar conflicto de interés frente a la labor o actividad que desempeño.

De acuerdo con la Ley 2003 de 2019, los congresistas deben registrar sus parientes hasta el segundo grado de consanguinidad, segundo de afinidad y primero civil si son susceptibles de generar conflicto de interés frente a la labor o actividad que desempeñan.

| Parentesco | Pariente | Tipo de documento de identidad | Documento de identidad | Descripción del potencial conflicto de interés |
|---|---|---|---|---|
| | | | | |
| | | | | |
| | | | | |
| | | | | |

## 2.3. INTERÉS DIRECTO O ACTUACIONES DENTRO DEL AÑO ANTERIOR

Tuve intereses directos o actué como representante, asesor, presidente, gerente, director, miembro de junta directiva o socio de gremio, sindicato, sociedad, asociación, grupo social u organización con ánimo o sin ánimo de lucro y esto puede influir en mis decisiones y acciones en el desempeño de mi cargo actual: Sí [ ] No [X]

Dentro del año anterior tuve interés directo o actué como representante, asesor, presidente, gerente, director, miembro de junta directiva o socio de gremio, sindicato, sociedad, asociación, grupo social u organización con ánimo o sin ánimo de lucro (nacional o extranjera), y a continuación describo cómo puede influir en las decisiones y acciones de mi cargo actual:

## 2.4. OTRAS INVERSIONES

Tengo fideicomisos en Colombia o en el exterior: Sí [ ] No [X]

Los fideicomisos y encargos fiduciarios de los cuales soy constituyente o beneficiario en Colombia y en el exterior son:

| Nombre del fideicomiso o encargo fiduciario | Calidad | Valor | País |
|---|---|---|---|
| | | | |
| | | | |
| | | | |
| | | | |

Tengo inversiones en Colombia o en el exterior: Sí [ ] No [X]

Las inversiones en bonos, fondos de inversión, fondos de ahorro voluntario y otras que tengo en Colombia y en el exterior son:

| Tipo de inversión | Valor | País |
|---|---|---|
| | | |
| | | |
| | | |
| | | |

## 2.5. DONACIONES QUE REPRESENTARON REDUCCIONES EN LA DECLARACIÓN DE RENTA

Realicé donaciones: Sí [ ] No [X]

Las donaciones que me representaron reducciones en la declaración de renta del último año gravable son:

| Nombre entidad | Valor |
|---|---|
| | |
| | |
| | |
| | |

## 2.6. POTENCIALES CONFLICTOS DE INTERÉS

Tengo potenciales conflictos personales de interés: Sí [ ] No [X]

Los conflictos de interés pueden generarse a partir de, por ejemplo:
> Actividades y negocios que realiza o tiene con socio o socios de hecho o de derecho.
> Establecimientos que posee.
> Litigio o controversia ante autoridades administrativas o jurisdiccionales.
> Haber hecho parte de listas de candidatos a cuerpos colegiados de elección popular.

Los potenciales conflictos personales de interés que tengo son:

| |
|---|
| |

REPUBLICA DE COLOMBIA

IDENTIFICACION PERSONAL

CEDULA DE CIUDADANIA

NUMERO 1.106.392.822

ANDRADE QUIMBAYO

APELLIDOS

FRANCISCO ANTONIO

NOMBRES

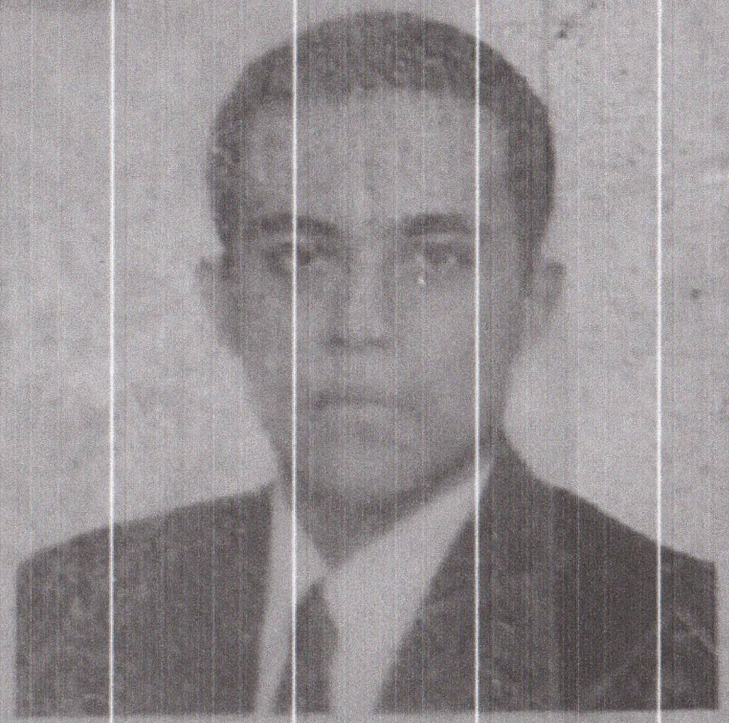

FIRMA

Powered by CamScanner



INDICE DERECHO

FECHA DE NACIMIENTO 29-AGO-1986

PURIFICACION
(TOLIMA)

LUGAR DE NACIMIENTO

1.72 A+ M

ESTATURA G.S. RH SEXO

01-SEP-2004 PURIFICACION

FECHA Y LUGAR DE EXPEDICION

REGISTRADORA NACIONAL
A. BEATRIZ BENGIFO LOPEZ

P<2000400<03132361<M<11063<2022<20041224 0757304359A 02 141790191

Powered by CamScanner

PROCURADURÍA GENERAL DE LA NACIÓN
COLOMBIA

# CERTIFICADO DE ANTECEDENTES

## CERTIFICADO ORDINARIO
## No. 302534892

PIB
08:34:44


Bogotá DC, 08 de septiembre del 2026

La PROCURADURIA GENERAL DE LA NACIÓN certifica que una vez consultado el Sistema de Información de Registro de Sanciones e Inhabilidades (SIRI), el(la) señor(a) FRANCISCO ANTONIO ANDRADE QUIMBAYO identificado(a) con Cédula de ciudadanía número 1106392622:

NO REGISTRA SANCIONES NI INHABILIDADES VIGENTES

**ADVERTENCIA:** La certificación de antecedentes contiene las anotaciones de las sanciones o inhabilidades que se encuentren vigentes. Cuando se trate de nombramiento o posesión en cargos que exijan para su desempeño ausencia de antecedentes, se certificarán todas las anotaciones que figuren en el registro. Anterior, de acuerdo a los incisos 3o. y 4o. del artículo 238 Ley 1952 de 2019.

**NOTA:** El certificado de antecedentes disciplinarios es un documento que contiene las anotaciones e inhabilidades generadas por sanciones penales, disciplinarias, inhabilidades que se deriven de las relaciones contractuales con el estado, de los fallos con responsabilidad fiscal, de las decisiones de pérdida de investidura y de las condenas proferidas contra servidores, ex servidores públicos y particulares que desempeñen funciones públicas en ejercicio de la acción de repetición o llamamiento en garantía. **Este documento tiene efectos para acceder al sector público, en los términos que establezca la Constitución Política y la ley particular o demás disposiciones vigentes.** El Sistema SIRI reporta como antecedentes solamente las sanciones con debida ejecutoria recibidas de las autoridades nacionales colombianas. En caso de nombramiento o suscripción de contratos con el Estado, es responsabilidad de la Entidad, validar la información de antecedentes del aspirante en la página web: https://www.procuraduria.gov.co/Pages/certificado-antecedentes.aspx

Mario Enrique Castro González
Jefe División de Relacionamiento Con El Ciudadano (C)

**ATENCIÓN :**
**ESTE CERTIFICADO CONSTA DE 01 HOJA(S), SOLO ES VALIDO EN SU TOTALIDAD. VERIFIQUE QUE EL NUMERO DEL CERTIFICADO SEA EL MISMO EN TODAS LAS HOJAS.**

CONTRALORÍA
GENERAL DE LA REPÚBLICA

# LA CONTRALORÍA DELEGADA PARA RESPONSABILIDAD FISCAL , INTERVENCIÓN JUDICIAL Y COBRO COACTIVO

## CERTIFICA:

Que una vez consultado el Sistema de Información del Boletín de Responsables Fiscales 'SIBOR', hoy martes 08 de septiembre de 2026, a las 08:37:19, el número de identificación, relacionado a continuación, NO SE ENCUENTRA REPORTADO COMO RESPONSABLE FISCAL.

| | |
|---|---|
| Tipo Documento | Cédula de Ciudadanía |
| No. Identificación | 1106392622 |
| Código de Verificación | 1106392622260908083719 |

Esta Certificación es válida en todo el Territorio Nacional, siempre y cuando el tipo y número consignados en el respectivo documento de identificación, coincidan con los aquí registrados.

De conformidad con el Decreto 2150 de 1995 y la Resolución 220 del 5 de octubre de 2004, la firma mecánica aquí plasmada tiene plena validez para todos los efectos legales.

HERNÁN GUILLERMO JOJOA SANTACRUZ
Contralor Delegado

Generó: WEB

POLICÍA NACIONAL
DE COLOMBIA

## Consulta en línea de Antecedentes Penales y Requerimientos Judiciales

**La Policía Nacional de Colombia informa:**

Que siendo las 08:32:45 AM horas del 08/09/2026, el ciudadano identificado con:

Cédula de Ciudadanía Nº **1106392622**

Apellidos y Nombres: **ANDRADE QUIMBAYO FRANCISCO ANTONIO**

**NO TIENE ASUNTOS PENDIENTES CON LAS AUTORIDADES JUDICIALES**

de conformidad con lo establecido en el artículo 248 de la Constitución Política de Colombia.

En cumplimiento de la Sentencia SU-458 del 21 de junio de 2012, proferida por la Honorable Corte Constitucional, la leyenda "NO TIENE ASUNTOS PENDIENTES CON LAS AUTORIDADES JUDICIALES" aplica para todas aquellas personas que no registran antecedentes y para quienes la autoridad judicial competente haya decretado la extinción de la condena o la prescripción de la pena.

Esta consulta es válida siempre y cuando el número de identificación y nombres, correspondan con el documento de identidad registrado y solo aplica para el territorio colombiano de acuerdo a lo establecido en el ordenamiento constitucional.

Si tiene alguna duda con el resultado, consulte las **preguntas frecuentes** o acérquese a las instalaciones de la **Policía Nacional** más cercanas.

DIJIN

Dirección: Avenida El Dorado # 75 – 25 barrio Modelia, Bogotá D.C.
Atención administrativa: Lunes a Viernes 8:00 am a 12:00 pm y 2:00 pm a 5:00 pm
Línea de atención al ciudadano: 5159700 ext. 30552 (Bogotá)
Resto del país: 018000 910 112
E-mail: dijin.araic-atc@policia.gov.co

Presidencia de la República
Ministerio de Defensa Nacional
Portal Único de Contratación
GOV.CO
Todos los derechos reservados.

TIC

# MINISTERIO DE TECNOLOGÍAS DE LA INFORMACIÓN Y LAS COMUNICACIONES - MINTIC

## CERTIFICA QUE

Una vez consultada la base de datos de deudores alimentarios morosos **REDAM**, el(la) ciudadano(a) con número de identificación CC 1106392622 **NO SE ENCUENTRA INSCRITO EN EL REGISTRO DE DEUDORES ALIMENTARIOS MOROSOS**

Esta certificación es válida en todo el Territorio Nacional, siempre y cuando el tipo y número consignados en el respectivo documento de identificación, coincidan con los aquí registrados.

Se expide en Bogotá el 08/09/2026 08:51 AM

Código Verificación: **PRBSZDW347**

Válida hasta: **07/12/2026**

---

**Dirección de Gobierno Digital**

**MINISTERIO DE TECNOLOGÍAS DE LA INFORMACIÓN Y LAS COMUNICACIONES - MINTIC**

Policía Nacional de Colombia

(Default.aspx)

Portal de Servicios al Ciudadano PSC

# Sistema Registro Nacional de Medidas Correctivas RNMC

Consulta Ciudadano

## La Policía Nacional de Colombia informa:

Que a la fecha, 08/09/2026 09:28:22 a. m. el ciudadano con Cédula de Ciudadanía Nº. **1106392622** y Nombre: **FRANCISCO ANTONIO ANDRADE QUIMBAYO.**

## NO TIENE MEDIDAS CORRECTIVAS PENDIENTES POR CUMPLIR.

De conformidad con la Ley 1801 de 2016 "Por la cual se expide el Código Nacional de Seguridad y Convivencia Ciudadana". Registro interno de validación No. **147213207** . La persona interesada podrá verificar la autenticidad del presente documento a través de la página web institucional digitando https://www.policia.gov.co, menú ciudadanos/ consulta medidas correctivas, con el documento de identidad y la fecha de expedición del mismo. Esta consulta es válida siempre y cuando el número de cédula corresponda con el documento de identidad suministrado.

Nueva Busqueda | Imprimir

**Policía Nacional de Colombia**
Dirección General - Carrera 59 # 26 - 21
Centro Administrativo Nacional CAN , Bogotá D.C
Línea de atención: 018000-910112

GOV.CO

# CONSULTA EN LÍNEA DE INHABILIDADES DE QUIENES HAYAN SIDO CONDENADOS POR DELITOS SEXUALES COMETIDOS CONTRA MENORES DE 18 AÑOS

**La Policía Nacional de Colombia informa:**

Que siendo las 09:37:49 horas del 08/09/2026, el ciudadano identificado con cédula de ciudadanía No. **1106392622,**
Apellidos y Nombres **ANDRADE QUIMBAYO FRANCISCO ANTONIO**

**NO REGISTRA INHABILIDAD**

La presente consulta se tendrá en consideración por la entidad o empresa **ALCALDIA MUNICIPAL DE PURIFICACION** , con NIT **890701077-4** y su utilización es exclusivamente dentro del proceso de selección al cargo, oficio o profesión, en cumplimiento de la Ley 1918 del 12/07/2018 *"por medio de la cual se establece el régimen de inhabilidades a quienes hayan sido condenados por delitos sexuales cometidos contra menores, se crea el registro de inhabilidades y se dictan otras disposiciones"* y su Decreto Reglamentario 753 del 30/04/2019 *"por medio del cual se reglamenta la Ley 1918 de 2018"*, con observancia de las Leyes 1581 del 17/10/2012, 1712 del 06/03/2014 y demás normatividad rectora frente al tratamiento de datos.

---

DIRECCIÓN DE INVESTIGACIÓN CRIMINAL E INTERPOL

Área de Administración de Información Criminal

ENLACES DE INTERÉS

- Portal web DIJIN
- Consulta Antecedentes Judiciales
- Protección de Datos

SÍGANOS EN LAS REDES SOCIALES

**Consulta de Inhabilidades** - Ley 1918 de 2018 | Ley 2375 de 2024

© 2026 Policía Nacional de Colombia - Grupo Tecnologías de la Información y las Comunicaciones DIJIN

DIAN

# Formulario del Registro Único Tributario

**001**

2. Concepto 0 2 Actualización

4. Número de formulario 141243161164

{415)7707212489984(8020) 000014124316116 4

| 5. Número de Identificación Tributaria (NIT) | 6. DV | 12. Dirección seccional | | 14. Buzón electrónico |
|---|---|---|---|---|
| 1 1 0 6 3 9 2 6 2 2 | 8 | Impuestos y Aduanas de Ibagué | 9 | |

## IDENTIFICACIÓN

| 24. Tipo de contribuyente | 25. Tipo de documento | 26. Número de Identificación | |
|---|---|---|---|
| Persona natural o sucesión ilíquida 2 | Cédula de Ciudadanía 1 3 | 1 1 0 6 3 9 2 6 2 2 | |

| Lugar de expedición / 28. País | 29. Departamento | 30. Ciudad/Municipio |
|---|---|---|
| COLOMBIA 1 6 9 | Tolima 7 3 | Purificación 5 8 5 |

| 31. Primer apellido | 32. Segundo apellido | 33. Primer nombre | 34. Otros nombres |
|---|---|---|---|
| ANDRADE | QUIMBAYO | FRANCISCO | ANTONIO |

35. Razón social

| 36. Nombre comercial | 37. Sigla |
|---|---|
| | |

## UBICACIÓN

| 38. País | 39. Departamento | 40. Ciudad/Municipio |
|---|---|---|
| COLOMBIA 1 6 9 | Tolima 7 3 | Purificación 5 8 5 |

41. Dirección principal
VDA EL TIGRE FCA EL ROCIO

42. Correo electrónico pachito.andrade1986@gmail.com

| 43. Código postal | 44. Teléfono 1 | 45. Teléfono 2 |
|---|---|---|
| | 3 2 1 9 2 8 5 6 1 3 | |

## CLASIFICACIÓN

### Actividad económica

| Actividad principal | | Actividad secundaria | | Otras actividades | | | Ocupación | |
|---|---|---|---|---|---|---|---|---|
| 46. Código | 47. Fecha inicio actividad | 48. Código | 49. Fecha inicio actividad | 50. Código | 1 | 2 | 51. Código | 52. Número establecimientos |
| 8 4 1 1 | 2 0 2 3 1 1 0 1 | 6 8 1 0 | 2 0 1 0 0 1 0 1 | | | | 1 1 2 0 | |

### Responsabilidades, Calidades y Atributos

| 1 | 2 | 3 | 4 | 5 | 6 | 7 | 8 | 9 | 10 | 11 | 12 | 13 | 14 | 15 | 16 | 17 | 18 | 19 | 20 | 21 | 22 | 23 | 24 | 25 | 26 |
|---|---|---|---|---|---|---|---|---|---|---|---|---|---|---|---|---|---|---|---|---|---|---|---|---|---|
| 53. Código 5 | 2 | 2 | 4 | 9 | | | | | | | | | | | | | | | | | | | | | |

05- Impto. renta y compl. régimen ordinar
22- Obligado a cumplir deberes formales a
49 - No responsable de IVA

| Usuarios aduaneros | | | | | | | | | | | | | | | | | | | | | | | | | |
|---|---|---|---|---|---|---|---|---|---|---|---|---|---|---|---|---|---|---|---|---|---|---|---|---|---|
| 1 | 2 | 3 | 4 | 5 | 6 | 7 | 8 | 9 | 10 | 11 | 12 | 13 | 14 | 15 | 16 | 17 | 18 | 19 | 20 | 21 | 22 | 23 | 24 | 25 | 26 |
| 54. Código | | | | | | | | | | | | | | | | | | | | | | | | | |

| Exportadores | | | | | |
|---|---|---|---|---|---|
| 55. Forma | 56. Tipo | Servicio | 1 | 2 | 3 |
| | | 57. Modo | | | |
| | | 58. CPC | | | |

**IMPORTANTE: Sin perjuicio de las actualizaciones a que haya lugar, la inscripción en el Registro Único Tributario -RUT-, tendrá vigencia indefinida y en consecuencia no se exigirá su renovación**

## Para uso exclusivo de la DIAN

59. Anexos SI [ ] NO [X] 60. No. de Folios: 0 61. Fecha 2026-03-26 / 06:20:13PM

La información suministrada a través del formulario oficial de inscripción, actualización, suspensión y cancelación del Registro Único Tributario (RUT), deberá ser exacta y veraz; en caso de constatar inexactitud en alguno de los datos suministrados se adelantarán los procedimientos administrativos sancionatorios o de suspensión, según el caso, Parágrafo del artículo 1.6.1.2.6 del Decreto 1625 del 2016. De igual manera al formalizar el trámite el usuario fue informado y acepta la política de tratamiento de datos ley 1581 de 2012.
Firma del solicitante:

Sin perjuicio de las verificaciones que la DIAN realice.
Firma autorizada:

984. Nombre ANDRADE QUIMBAYO FRANCISCO ANTONIO
985. Cargo CONTRIBUYENTE

Fecha generación documento PDF: 08-09-2026 08:40:25AM

COPIA CERTIFICADO DOCUMENTO SIN COSTO

DIAN

**Formulario del Registro Único Tributario**
**Establecimientos**

**001**

Página 2 de 2 **Hoja 6**

Espacio reservado para la DIAN

4. Número de formulario 141243161164

(415)7707212489984(8020) **000014124316116 4**

| 5. Número de Identificación Tributaria (NIT) | 6. DV | 12. Dirección seccional | 14. Buzón electrónico |
|---|---|---|---|
| 1 1 0 6 3 9 2 6 2 2 | 8 | Impuestos y Aduanas de Ibagué 9 | |

**Establecimientos, agencias, sucursales, oficinas, sedes o negocios entre otros**

**1**

| 160. Tipo de establecimiento | 161. Actividad económica |
|---|---|
| Establecimiento de comerci 0 2 | Elaboración de productos lácteos 1 0 4 0 |

162. Nombre del establecimiento
QUESILLOS LA PRIMAVERA

| 163. Departamento | 164. Ciudad/Municipio |
|---|---|
| Tolima 7 3 | Purificación 5 8 5 |

165. Dirección
VDA EL TIQUE

| 166. Número de matrícula mercantil | 167. Fecha de la matrícula mercantil |
|---|---|
| 5 3 1 9 5 | 2 0 0 7 1 1 2 9 |
| **168. Teléfono** | **169. Fecha de cierre** |
| 3 2 0 2 3 4 8 1 6 8 | 2 0 1 5 0 7 1 2 |

**2**

| 160. Tipo de establecimiento | 161. Actividad económica |
|---|---|
| | |

162. Nombre del establecimiento

| 163. Departamento | 164. Ciudad/Municipio |
|---|---|
| | |

165. Dirección

| 166. Número de matrícula mercantil | 167. Fecha de la matrícula mercantil |
|---|---|
| | |
| **168. Teléfono** | **169. Fecha de cierre** |
| | |

**3**

| 160. Tipo de establecimiento | 161. Actividad económica |
|---|---|
| | |

162. Nombre del establecimiento:

| 163. Departamento | 164. Ciudad/Municipio |
|---|---|
| | |

165. Dirección

| 166. Número de matrícula mercantil | 167. Fecha de la matrícula mercantil |
|---|---|
| | |
| **168. Teléfono** | **169. Fecha de cierre** |
| | |

COPIA CERTIFICADO DOCUMENTO SIN COSTO

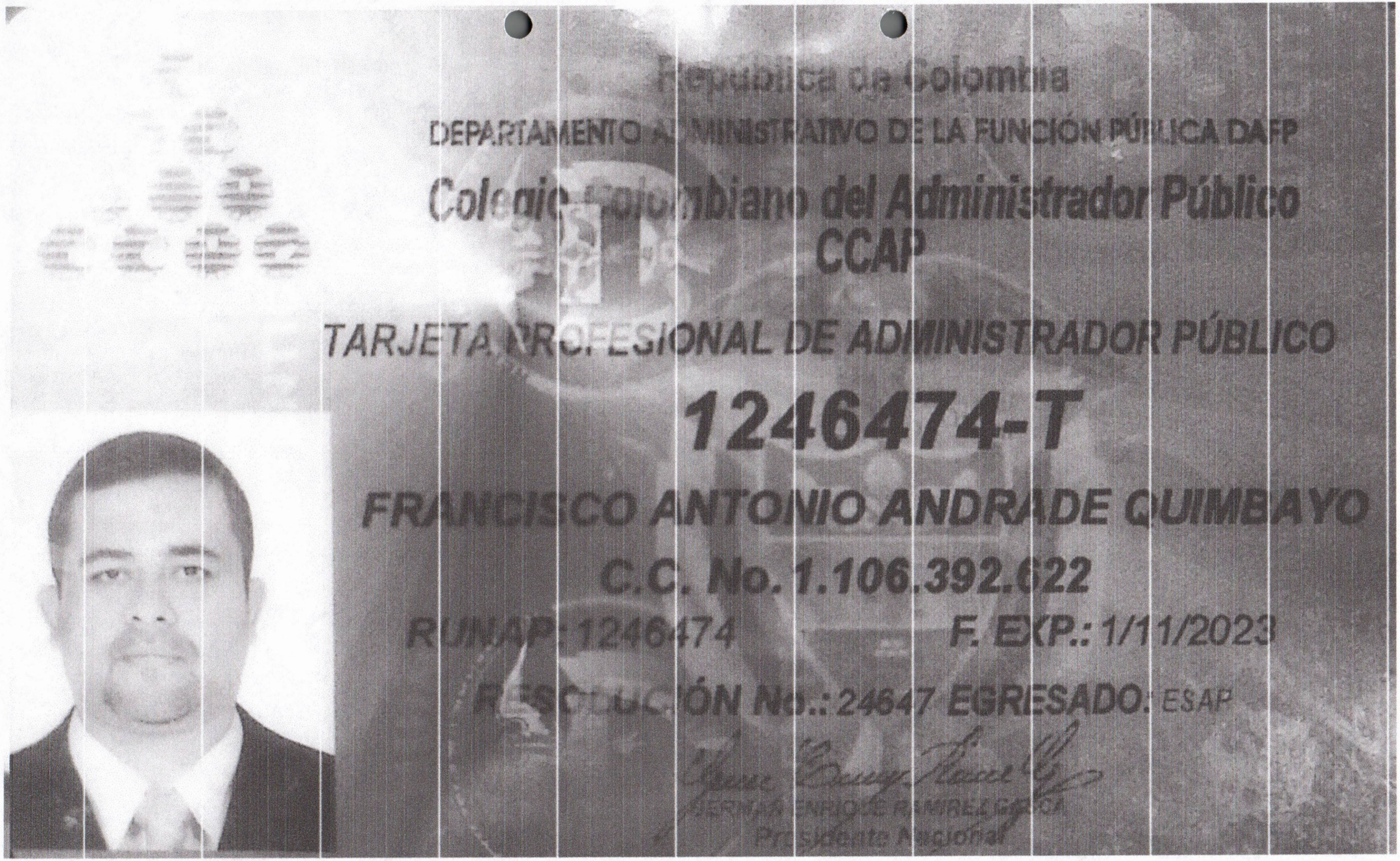

República de Colombia

DEPARTAMENTO ADMINISTRATIVO DE LA FUNCIÓN PÚBLICA DAFP

Colegio Colombiano del Administrador Público

CCAP

TARJETA PROFESIONAL DE ADMINISTRADOR PÚBLICO

1246474-T

FRANCISCO ANTONIO ANDRADE QUIMBAYO

C.C. No. 1.106.392.622

RUNAP: 1246474 F. EXP.: 1/11/2023

RESOLUCIÓN No.: 24647 EGRESADO: ESAP

HERNAN ENRIQUE ROMERO GARCIA

Presidente Nacional

Powered by CamScanner

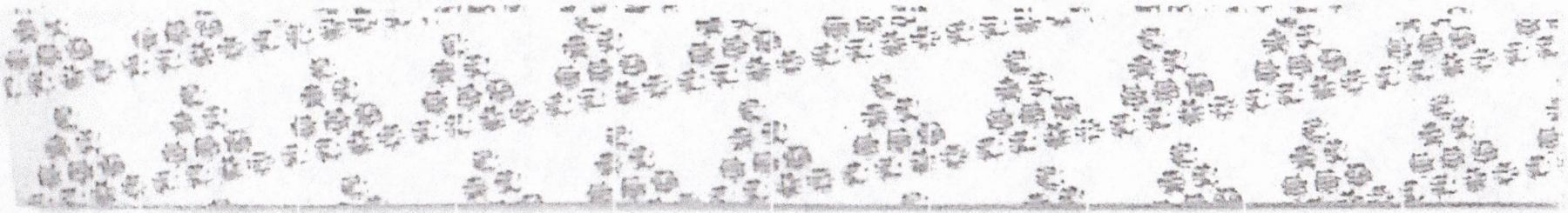

Esta Tarjeta Profesional es el único documento que acredita al titular para el ejercicio de la profesión de Administrador Público, de acuerdo con la Ley 1006 de 2006 y su Decreto Reglamentario 2211 de 2006.
Su uso es personal e intransferible.

Agradecemos a quien encuentre esta tarjeta, devolverla al CCAP.
ESAP Sede Rosales Carrera 4 No. 75 - 55 Bogotá D.C.
Teléfonos: 2226406 - 3012781235
E-mail:ccap@ccap.org.co www.ccap.org.co

Powered by CamScanner

porvenir
sólo hay uno

**SOCIEDAD ADMINISTRADORA DE FONDOS DE PENSIONES Y CESANTÍAS PORVENIR S.A.**

En su condición de administradora del

**FONDO DE PENSIONES OBLIGATORIAS PORVENIR**

NIT 800.224.808-8

# CERTIFICA QUE:

**FRANCISCO ANTONIO ANDRADE QUIMBAYO,** identificado(a) con cédula de ciudadanía **1.106.392.622**, se encuentra afiliado(a) al **Fondo de Pensiones Obligatorias Porvenir**.

La presente certificación se expide el 8 de Septiembre del 2026.

Cordialmente,

Gerencia de Clientes

**Tenga en cuenta:**

Es importante que sea constante en realizar los aportes obligatorios para su pensión, así lograría recibir el ingreso que desea cuando obtenga su beneficio pensional.

nueva eps

CERTIFICA QUE

El(La) Señor(a) FRANCISCO ANTONIO ANDRADE QUIMBAYO identificado(a) con CC 1106392622 se encuentra afiliado a la EPS.

**Fecha de Activación de Servicios: 30/06/2022**

**Estado de la Afiliación:** **Vigente**

**IPS:** **NUEVO HOSPITAL LA CANDELARIA E.S.E.**

**Categoría:** **A**

La presente certificación se expide a solicitud del (de la) interesado(a) en Bogotá para QUIEN INTERESE, a los 8 días del mes 9 del año 2026.

La certificación tiene validez de un mes con respecto a la fecha de generación.

**Observaciones:**

ESTA CERTIFICACIÓN NO APLICA PARA SERVICIOS MÉDICOS. NO VÁLIDO PARA TRASLADO A OTRA EPS.

Cordialmente,

Gerencia de Afiliaciones

Nequi

(+57) 300 600 0100
Carrera 48 #18 A 14
Medellín Colombia
www.nequi.com.co

# Certificado de depósito de bajo monto

## NEQUI S.A. Compañía de Financiamiento

**Martes, 8 de septiembre de 2026**

A quien pueda interesar

Nos permitimos informar que FRANCISCO ANTONIO ANDRADE QUIMBAYO identificado con cédula de ciudadanía 1106392622, al día de hoy es titular de un depósito de bajo monto con las siguientes características:

| Número de Depósito Nequi | Número de producto interno | Estado | Fecha de apertura |
|---|---|---|---|
| 3219285613 | 87047080319 | ACTIVA | 10-12-2020 |

Para pagos desde empresas y nómina el código de Nequi en ACH Colombia es 1507.

Un saludo
Equipo Nequi

VIGILADO SUPERINTENDENCIA FINANCIERA DE COLOMBIA
NEQUI S.A. Compañía de Financiamiento.

**FUERZAS MILITARES DE COLOMBIA**
**EJÉRCITO NACIONAL**

**DIRECCIÓN DE RECLUTAMIENTO Y CONTROL RESERVAS**



Republica De Colombia
Ministerio De Defensa
Fuerzas Militares
Ejercito Nacional

**FRANCISCO ANTONIO ANDRADE QUIMBAYO**
**C.C. 1106392622**

Fecha de Exp.
**21/12/2004**
Distrito Militar
**057**
Tarjeta Militar
**2da Clase**
Fecha de la constancia
**03/11/2023**
Código de verificación
**1699020375**

Pertenece a la reserva de

| Fecha de 1era línea | Fecha de 2da línea | Fecha de 3da línea |
|---|---|---|
| **2016** | **2026** | **2036** |

Este documento es obligatorio presentarlo para todos los actos públicos y privados determinados por la ley 1861/2017 y demás leyes que lo modifiquen o adicionen

**FÉ EN LA CAUSA**

**PATRIA, HONOR, LEALTAD**

DIRECCION DE RECLUTAMIENTO

Cra. 11 B No. 104ª-64 Bogotá D.C- Colombia
CallCenter: (601) 7448438 Ext 100-101-102-103-104-105-106-107-109
Horario de atención de Lunes a Viernes de 7:00 AM - 5:00 PM

Powered by CamScanner

La República de Colombia

y en su nombre, la

Institución Educativa Técnica

# "Pérez y Aldana"

Purificación - Tolima

Autorizada por la Secretaría de Educación y Cultura del Departamento del Tolima según Resolución 0926 del 28 de Octubre de 2004

Confiere a:

[redacted]

El título de:

# Bachiller Técnico

## Especialidad en Gestión Empresarial

Por haber cursado y aprobado los estudios correspondientes al Nivel de Educación Media Técnica, según los planes y programas vigentes.

José Domingo Tavera Andrade
CC. 5.933.478 de Icononzo
Rector

Myriam Stella Mora Franco
CC. 41.640.140 de Bogotá
Secretaria

Dado en Purificación, Tolima el 17 de diciembre del año 2004

Acta General de Graduación No. 047 de 17 de diciembre del año 2004

R/D. 732 Libro 1 Folio No. 051

Este diploma no tiene valor alguno ante la Secretaría de Educación y Cultura del Departamento del Tolima (Decreto 021 de Mayo 9 de 1994)

Powered by CamScanner

## Colegio Colombiano del Administrador Público

***Sede Nacional Escuela Superior de Administración Pública ESAP***

## *El Colegio Colombiano del Administrador Público CCAP,*

***En uso de sus atribuciones legales conferidas por la Ley 1006 de 2006, en especial por el Artículo 5° literales c) y e),***

## CERTIFICA:

*Que revisados los archivos del Registro Único Nacional del Administrador Público RUNAP, así como los del Tribunal de Ética Profesional del Administrador Público,* ***el(la) Administrador(a) Público(a) relacionado(a) a continuación, NO presenta ninguna clase de antecedentes disciplinarios en el ejercicio de su profesión como Administrador(a) Público(a).***

| | |
|---|---|
| *Nombre:* | *FRANCISCO ANTONIO ANDRADE QUIMBAYO* |
| *Documento de identificación:* | *1106392622* |
| *Lugar de expedición:* | *PURIFICACION - TOLIMA* |

*En razón a lo anterior, su matrícula profesional y tarjeta profesional, cuyo número se encuentra a continuación, se encuentra vigente para todos los efectos legales:*

*1246474-T*

***Esta certificación se expide de conformidad con lo dispuesto en el literal c) del Artículo 5° de la Ley 1006 de 2006.***

**Nota 1:** *Esta certificación refleja únicamente la existencia o no de antecedentes disciplinarios en el ejercicio de la profesión como Administrador(a) Público(a), registrados en el RUNAP. Los demás antecedentes podrán ser consultados en la página web de la Procuraduría General de la Nación.*

**Nota 2:** *Si desea verificar la autenticidad de esta certificación, por favor ingrese el número de cédula del titular de la misma en el siguiente link: https://app.ccap.org.co/Account/ValidateIdentityCardCertificate*

Se expide en Bogotá, D.C., a solicitud del interesado, el 12 de enero de 2026.

***Su Seguro Servidor,***

***GERMAN ENRIQUE RAMIREZ GASCA***
***Presidente Nacional***

***Carrera 4 No. 75 - 55 ESAP Sede Rosales Bogotá D.C.***
***Teléfono Directo: 2226406***
***Correo electrónico: ccap@ccap.org.co - Página web: www.ccap.org.co***

BUSINESS EXCELLENCE CERTIFICATE
2022

REPÚBLICA DE COLOMBIA

# ESCUELA SUPERIOR DE ADMINISTRACIÓN PÚBLICA

CREADA POR LA LEY 19 DE 1958, ORGANIZADA POR EL DECRETO LEY NO. 350 DE 1959
Y REESTRUCTURADA POR EL DECRETO NO. 164 DE 2021

CONFIERE EL TÍTULO DE

# Administrador Público

EN PURIFICACIÓN (TOLIMA) 30 DE SEPTIEMBRE DE 2022, A:

## FRANCISCO ANTONIO ANDRADE QUIMBAYO

C.C. NÚMERO 1.106.392.622 DE PURIFICACION

TENIENDO EN CUENTA QUE TERMINO SATISFACTORIAMENTE SUS ESTUDIOS Y CUMPLIÓ
LOS DEMÁS REQUISITOS ACADÉMICOS EXIGIDOS POR LA INSTITUCIÓN

RECTOR

VICERRECTOR DE SERVICIOS ACADÉMICOS

«REGISTRO ESAP NÚMERO 2022 - 44214 — FOLIO 79 — LIBRO DE REGISTRO NÚMERO 27 — BOGOTÁ, D.C.»

Powered by CamScanner

enterritorio
Empresa Nacional Promotora del Desarrollo Territorial S.A.

SC2026-5071

**EL SUSCRITO GERENTE DEL GRUPO DE GESTIÓN CONTRACTUAL DE LA EMPRESA NACIONAL PROMOTORA DEL DESARROLLO TERRITORIAL - ENTERRITORIO NIT. 899999316-1**
**CERTIFICA:**

Que de acuerdo con la información que reposa en la carpeta contractual y en el aplicativo de Orfeo, el (la) Señor(a) **FRANCISCO ANTONIO ANDRADE QUIMBAYO** identificado(a) con la Cédula de Ciudadanía No. **1106392622**, suscribió los siguientes contratos de prestación de servicios en esta entidad con las siguientes características:

| | |
|---|---|
| **CONTRATO** | 2026514 |
| **OBJETO** | PRESTAR SERVICIOS PROFESIONALES DE MANERA INDEPENDIENTE, POR SUS PROPIOS MEDIOS Y CON PLENA AUTONOMÍA TÉCNICA, ADMINISTRATIVA YFINANCIERA, EN EL GRUPO DE PLANEACIÓN Y DESARROLLO ORGANIZACIONAL, CON EL PROPÓSITO DE APOYAR LA FORMULACIÓN, IMPLEMENTACIÓN Y SEGUIMIENTO DE LOS PLANES,PROGRAMAS Y ACCIONES ASOCIADOS A LAS POLÍTICAS APLICABLES A LA ENTIDAD, ASÍ COMO LA PARTICIPACIÓN Y SOPORTE TÉCNICO EN LOS COMITÉS INSTITUCIONALES Y LAELABORACIÓN DE LOS INFORMES INSTITUCIONALES QUE SE REQUIERAN |
| **FECHA DE INICIO** | 30-Enero-2026 |
| **FECHA DE TERMINACIÓN** | 31-Julio-2026 |
| **VALOR DEL CONTRATO** | $ 31,150,000 |

**DESCRIPCION DE OBLIGACIONES**

*****Esta certificación comprende 1 página, para certificar los siguientes contratos 20262026514 *****

La presente certificación tiene una validez de seis (6) meses y se expide por solicitud del(la) interesado(a) en Bogotá, D.C a **11-AUG-2026 06:25 PM**

**HECTOR ARIEL LOPEZ DAZA**
**GERENTE DEL GRUPO GESTION POST CONTRACTUAL**

**Elaboró:** WEB

**Para verificar la integridad e inalterabilidad del presente documento consulte en el sitio web http://www.enterritorio.gov.co/Certificados/CertificadosContratacion/verificador/valida.jsp indicando siguiente el Código de Verificación:**
**Y1XOT2PWY825GLF0NF7UTUAYWWOZN4**

**LA JEFE DE LA OFICINA ASESORA JURIDICA Y DE CONTRATACIÓN DE LA ALCALDÍA MUNICIPAL DE PURIFICACION (TOLIMA)**

**Nit. No. 890.701.077-4**

**C E R T I F I C A:**

Que revisada la base de datos de la contratación de la Administración Central del Municipio de Purificación (Tolima), se evidenció la celebración del Contrato que a continuación se describe:

| | |
|---|---|
| Convenio N°: | **167 DE 2026** |
| Nombre del Contratista: | **FRANCISCO ANTONIO ANDRADE QUIMBAYO** |
| Identificación o Nit.: | C.C. 1.106.392.622 DE PURIFICACION – TOLIMA. |
| Objeto | **"SERVICIOS PROFESIONALES EN ADMINISTRACIÓN PÚBLICA PARA LA PUESTA EN MARCHA Y SEGUIMIENTO DEL PLAN DE ACCIÓN DE LA SECRETARÍA DE EDUCACIÓN DEL MUNICIPIO DE PURIFICACIÓN TOLIMA."** |
| Obligaciones: | **ESPECIFICAS DEL CONTRATISTA:**<br>1. Apoyar en la articulación y seguimiento de las actividades, metas e indicadores definidos en los dos proyectos de la secretaría de educación.<br>2. Brindar acompañamiento administrativo y técnico a los procesos misionales de la Secretaría de Educación, participando en mesas de trabajo, comités y jornadas de planeación, así como apoyando la formulación, ajuste y control de instrumentos de gestión, conforme a las directrices institucionales y la normativa vigente.<br><br>**GENERALES DEL CONTRATISTA:**<br>**1.**Ejecutar el objeto del contrato de acuerdo con las actividades establecidas en el presente documento y dentro del plazo pactado, especialmente las que le sean asignadas por el Supervisor del contrato.<br>**2.** Garantizar el cumplimiento de las obligaciones contractuales.<br>Cumplir con todos los requisitos necesarios para la ejecución del contrato.<br>**4.** El contratista se compromete a mantener con carácter confidencial toda la información de propiedad del Municipio a la que tenga acceso en desarrollo del objeto del contrato y no podrá divulgarla a terceras personas. En caso de incumplimiento de lo aquí pactado por parte del contratista, el Municipio ejercerá las acciones legales que sean del caso.<br>**5.** Entregar al supervisor los documentos elaborados en cumplimiento de las obligaciones contractuales y archivos a su cargo, organizados, rotulados y almacenados, atendiendo estándares y directrices de gestión documental, sin que ello implique exoneración de la responsabilidad a que haya lugar (Artículo 15 de la Ley 594 de 2000). Mantener la documentación que le sea asignada debidamente custodiada y dar estricto cumplimiento a la ley de archivo. El deber de entregar inventario de los documentos de archivo a cargo del contratista, se circunscribe tanto a los documentos físicos en archivos tradicionales, como a los documentos electrónicos que se encuentren en equipos de cómputo, sistemas de información, medios portátiles de almacenamiento y en general en cualquier dispositivo o medio electrónico<br>**6.** Mantener indemne a la entidad de cualquier reclamación proveniente de terceros que tenga como causa las actuaciones del contratista.<br>**7.** No acceder a peticiones o amenazas de quienes actúen por fuera de la ley con el fin de obligarlos a hacer u omitir algún acto o hecho, debiendo informar inmediatamente al Municipio a través del Supervisor acerca de la ocurrencia de tales peticiones o amenazas y a las demás autoridades competentes para que se adopten las medidas y correctivos que fueran necesarios. |

OFICINA ASESORA JURIDICA Y DE CONTRATACION

| | |
|---|---|
| | **8.** Custodiar y responder por contrato. los elementos de la entidad entregados a su cargo para el desarrollo del contrato.<br>**9.** Identificar y controlar los aspectos e impactos ambientales significativos producto de sus operaciones.<br>**10.** Apoyar desde su perfil la Gestión Ambiental, Salud Ocupacional y Seguridad y Salud en el Trabajo y participar activamente en cada una de las actividades programadas por la administración municipal.<br>**11.** Utilizar los elementos de protección personal según la actividad a realizar.<br>**12.** Reportar dentro de las primeras 48 horas a su supervisor y a la secretaria de Hacienda y Administrativa la ocurrencia de cualquier tipo de accidente laboral y participar activamente en su investigación.<br>**13.** Aplicar los manuales, procedimientos, guías, instructivos, registros y demás documentos a que haya lugar.<br>**14.** Realizar la totalidad de los módulos que integran los cursos del modelo integrado de planeación y gestión MIPG y/o cualquier capacitación que el supervisor identifique como de vital importancia para fortalecer los conocimientos sobre los temas de gestión institucional y desarrollar habilidades para su aplicación en el ejercicio del día a día y allegar con la primera cuenta la evidencia de terminación de los cursos.<br>**15.** Allegar la certificación de afiliación de la E.P.S vigente y debidamente firmada por parte del representante legal o quien haga sus veces. |
| Plazo de ejecución: | **CINCO (05) MESES** |
| Fecha inicial del Contrato: | VEINTINUEVE (29) DE ENERO DE 2026. |
| Fecha de Finalización del contrato: | VEINTIOCHO (28) DE JUNIO DE 2026. |
| Valor total del contrato | **DIECISEIS MILLONES DE PESOS ($16.000.000) M/CTE** |
| Estado: | EJECUTADO. |

La presente se expide a solicitud del interesado (a), dada en Purificación (Tolima), a los VEINTE (20) días del mes de AGOSTO de dos mil veintiséis (2026).

**PAOLA ANDREA SANCHEZ SALDAÑA**
Jefe Oficina Asesora Jurídica y de Contratación (E)
Decreto No. 0-00110 de 14 de agosto 2026

**Proyecto y elaboro: Mónica R. Cordoba Zabala**
Técnico de Apoyo – Oficina Asesora Jurídica y de contratación

OFICINA ASESORA JURIDICA Y DE CONTRATACION

| PURIFICACION | PROCESO | GESTIÓN DE CONTRATACIÓN | CÓDIGO | |
|---|---|---|---|---|
| | SUBPROCESO | TRÁMITES ADMINISTRATIVOS | VERSIÓN | |
| | FORMATO | CERTIFICACIÓN | PÁGINA | 1 DE 1 |
| | | | VIGENTE DESDE | JULIO DE 2014 |

**LA JEFE DE LA OFICINA ASESORA JURIDICA Y DE CONTRATACIÓN DE LA ALCALDÍA MUNICIPAL DE PURIFICACION (TOLIMA)**
**NIT. No. 890.701.077-4**

**C E R T I F I C A:**

Que revisada la base de datos de la contratación de la Administración Central del Municipio de Purificación (Tolima), se evidenció la celebración del Contrato que a continuación se describe:

| | |
|---|---|
| Contrato N°: | **132 DE 2025** |
| Nombre del Contratista: | **FRANCISCO ANTONIO ANDRADE QUIMBAYO** |
| Identificación o NIT: | C.C. 1.106.392.622 DE PURIFICACION |
| Objeto: | **"SERVICIOS PROFESIONALES EN ADMINISTRACIÓN PÚBLICA PARA APOYAR LA GESTIÓN ADMINISTRATIVA DE LA SECRETARIA DE EDUCACIÓN"** |
| Obligaciones: | **ESPECIFICAS DEL CONTRATISTA:**<br>**1.** Coadyuvar en la proyección de las respuestas a las acciones de tutela que se instauren contra la secretaria de educación o la administración en general en temas relacionados con la educación.<br>**2.** Coadyuvar en la respuesta que deba ofrecerse a los organismos de control y vigilancia que demanden alguna información que atañen directamente con la Secretaria de Educación Municipal.<br>**3.** Coadyuvar en las solicitudes que deba proyectar la Secretaria de Educación dirigidos a entidades del orden municipal, departamental o nacional que guarden relación con asuntos propios a cargo de la Secretaria de Educación Municipal.<br>**4.** Participar de manera activa en las mesas técnicas que lleve a cabo la Secretaria de educación para tratar asuntos propios de dicha dependencia.<br>**5.** Coadyuvar en la estructuración de los estudios previos que deba elaborar la Secretaria de Educación tendientes a la satisfacción de necesidades en materia educativa.<br>**6.** Coadyuvar en la proyección de actos que deba proferir la Secretaria de Educación Municipal para la efectividad de los asuntos a su cargo, que se encuentren en curso y/o que provengan de vigencias anteriores que aún no hayan tenido solución. |
| Valor del contrato: | **DIECIOCHO MILLONES DE PESOS (18.000.0000.oo) M/CTE.** |
| Plazo de ejecución: | SEIS (06) MESES |
| Fecha de inicio del Contrato: | 28 DE FEBRERO DE 2025 |
| Fecha de Finalización del contrato: | 27 DE AGOSTO DE 2025 |
| Estado: | TERMINADO. |

La presente se expide a solicitud del interesado (a), dada en Purificación (Tolima), a los Catorce (14) días del mes de enero de dos mil veintiséis (2026).

**ANGELICA ALEXANDRA OSORIO SOLANO**
Jefe Oficina Asesora Jurídica y de Contratación

OFICINA ASESORA JURIDICA Y DE CONTRATACION

| | | | | |
|---|---|---|---|---|
| PURIFICACION | PROCESO | GESTIÓN DE CONTRATACIÓN | CÓDIGO | |
| | SUBPROCESO | TRÁMITES ADMINISTRATIVOS | VERSIÓN | |
| | FORMATO | CERTIFICACIÓN | PAGINA | 1 DE 1 |
| | | | VIGENTE DESDE | JULIO DE 2014 |

**LA JEFE DE LA OFICINA ASESORA JURIDICA Y DE CONTRATACIÓN DE LA ALCALDÍA MUNICIPAL DE PURIFICACION (TOLIMA)**
**Nit. No. 890.701.077-4**

**C E R T I F I C A:**

Que revisada la base de datos de la contratación de la Administración Central del Municipio de Purificación (Tolima), se evidenció la celebración del Contrato que a continuación se describe:

| | |
|---|---|
| Convenio N°: | **321 DE 2025** |
| Nombre del Contratista: | **FRANCISCO ANTONIO ANDRADE QUIMBAYO** |
| Identificación o Nit.: | C.C. 1.106.392.622 DE PURIFICACION – TOLIMA. |
| Objeto: | **"SERVICIOS PROFESIONALES EN ADMINISTRACIÓN PUBLICA PARA SEGUIMIENTO EN LA GESTION ADMINISTRATIVA DE LA SECRETARIA DE EDUCACION"** |
| Valor del contrato: | **DIECISIETE MILLONES QUINIENTOS MIL PESOS ($17.500.000) M/CTE** |
| Obligaciones: | 1. Apoyar y realizar seguimiento en la proyección de las respuestas a las acciones de tutela que se instauren contra la secretaria de educación o la administración en general en temas relacionados con la educación.<br>2. Apoyar y realizar seguimiento a las respuestas que deba ofrecerse a organismos de control y vigilancia que demanden alguna información que atañen directamente con la Secretaria de Educación Municipal.<br>3. Apoyar y realizar seguimiento en las solicitudes que deba proyectar la Secretaria de Educación dirigidos a entidades del orden municipal, departamental o nacional que guarden relación con asuntos propios a cargo de la Secretaria de Educación Municipal.<br>4. Apoyar y realizar seguimiento a las mesas técnicas que lleve a cabo la Secretaria de educación para tratar asuntos propios de dicha dependencia.<br>5. Coadyuvar en la estructuración de los estudios previos que deba elaborar la Secretaria de Educación tendientes a la satisfacción de necesidades en materia educativa.<br>6. Apoyar y realizar seguimiento en la proyección de actos que deba proferir la Secretaria de Educación Municipal para la efectividad de los asuntos a su cargo, que se encuentren en curso y/o que provengan de vigencias anteriores que aún no hayan tenido solución |
| Plazo de ejecución: | DOS (02) MESES Y QUINCE (15) DIAS. |
| Fecha de inicio del Contrato: | 15 DE OCTUBRE DE 2025. |
| Fecha de Finalización del contrato: | 29 DE DICIEMBRE DE 2025. |
| Estado: | TERMINADO. |

La presente se expide a solicitud del interesado (a), dada en Purificación (Tolima), a los Treinta (30) días del mes de diciembre de dos mil veinticuatro (2025).

**ANGELICA ALEXANDRA OSORIO SOLANO**
Jefe Oficina Asesora Jurídica y de Contratación

Proyecto y elaboro: **Paula Andrea Useche Peralta**
Técnico Administrativo



HUAWEI nova 9

**LA JEFE DE LA OFICINA ASESORA JURIDICA Y DE CONTRATACIÓN DE LA ALCALDÍA MUNICIPAL DE PURIFICACION (TOLIMA)**
**NIT:890701077-4**

**C E R T I F I C A:**

Que revisada la base de datos de la contratación de la Administración Central del Municipio de Purificación (Tolima), se evidenció la celebración del Contrato que a continuación se describe:

| | |
|---|---|
| Contrato N°: | **096 DE 2024** |
| Nombre del Contratista: | **FRANCISCO ANTONIO ANDRADE QUIMBAYO** |
| Identificación o Nit.: | 1.106.392.622 DE PURIFICACION |
| Objeto: | SERVICIOS PROFESIONALES DE ADMINISTRADOR PÚBLICO PARA EL APOYO EN LA CONCERTACION COMUNITARIA, FORMULACION AJUSTES RESPECTIVOS Y SOCIALIZACION DEL PLAN DE DESARROLLO MUNICIPAL. |
| Valor del contrato: | DIECIOCHO MILLONES DE PESOS ($18.000.000) MCTE. |
| Plazo de Ejecución: | SEIS (06) MESES, CONTADOS A PARTIR DE LA SUSCRIPCION DEL ACTA DE INICIO. |
| Fecha de Inicial del contrato: | 29 DE ENERO DE 2024 |
| Fecha de Finalización del contrato: | 28 DE JULIO DE 2024 |
| Calidad del servicio: | N/A |
| Existencia y/o aplicación de multas: | N/A |
| Estado: | EJECUTADO |

La presente se expide a solicitud del interesado (a),

Dada en Purificación (Tolima) a los Diecinueve (19) días del Mes de Septiembre de Dos Mil Veinticuatro (2024).

OFICINA ASESORA JURIDICA Y DE CONTRATACION

**ANGELICA ALEXANDRA OSORIO SOLANO**
Jefe Oficina Asesora Jurídica y de Contratación

Proyecto: Bryan Daniel Lopera
Contratista/Oficina Asesora Jurídica y de Contratación



Powered by CamScanner

**LA JEFE DE LA OFICINA ASESORA JURIDICA Y DE CONTRATACIÓN DE LA ALCALDÍA MUNICIPAL DE PURIFICACION (TOLIMA)**
**NIT. No. 890.701.077-4**

**C E R T I F I C A:**

Que revisada la base de datos de la contratación de la Administración Central del Municipio de Purificación (Tolima), se evidenció la celebración del Contrato que a continuación se describe:

| | |
|---|---|
| Contrato N°: | **277 DE 2024** |
| Nombre del Contratista: | **FRANCISCO ANTONIO ANDRADE QUIMBAYO** |
| Identificación o NIT: | C.C. 1.106.392.622 DE PURIFICACION |
| Objeto: | **"SERVICIOS PROFESIONALES PARA EL FORTALECIMIENTO ADMINISTRATIVO DE LA SECRETARIA DE EDUCACION DEL MUNICIPIO DE PURIFICACION - TOLIMA"** |
| Obligaciones: | **ESPECIFICAS DEL CONTRATISTA:**<br>**1.** Coadyuvar en la proyección de las respuestas a las acciones de tutela que se instauren contra la secretaria de educación o la administración en general en temas relacionados con la educación.<br>**2.** Coadyuvar en la respuesta que deba ofrecerse a los organismos de control y vigilancia que demanden alguna información que atañen directamente con la Secretaria de Educación Municipal<br>**3.** Coadyuvar en las solicitudes que deba proyectar la Secretaria de Educación dirigidos a entidades del orden municipal, departamental o nacional que guarden relación con asuntos propios a cargo de la Secretaria de Educación Municipal.<br>**4.** Participar de manera activa en las mesas técnicas que lleve a cabo la Secretaria de educación para tratar asuntos propios de dicha dependencia.<br>**5.** Coadyuvar en la estructuración de los estudios previos que deba elaborar la Secretaria de Educación tendientes a la satisfacción de necesidades en materia educativa.<br>**6.** Coadyuvar en la proyección de actos que deba proferir la Secretaria de Educación Municipal para la efectividad de los asuntos a su cargo, que se encuentren en curso y/o que provengan de vigencias anteriores que aún no hayan tenido solución. |
| Valor del contrato: | **NUEVE MILLONES DE PESOS ($9.000.000.00) M/CTE.** |
| Plazo de ejecución: | TRES (03) MESES |
| Fecha de inicio del Contrato: | 27 DE SEPTIEMBRE DE 2024 |
| Fecha de Finalización del contrato: | 26 DE DICIEMBRE DE 2024 |
| Estado: | TERMINADO. |

La presente se expide a solicitud del interesado (a), dada en Purificación (Tolima), a los Catorce (14) días del mes de enero de dos mil veintiséis (2026).

**ANGELICA ALEXANDRA OSORIO SOLANO**
Jefe Oficina Asesora Jurídica y de Contratación

OFICINA ASESORA JURIDICA Y DE CONTRATACION

Ibagué, 09 de Enero de 2025

**LA DIRECTORA DE CONTRATACIÓN**

**CERTIFICA**

**FRANCISCO ANTONIO ANDRADE QUIMBAYO identificado con NIT 1106392622-8 suscribio con el DEPARTAMENTO DEL TOLIMA el siguiente contrato de SERVICIOS :**

| | |
|---|---|
| REPRESENTANTE LEGAL: | FRANCISCO ANTONIO ANDRADE QUIMBAYO |
| ACTO CONTRACTUAL No | 3946 DEL 20 de Noviembre de 2024 |
| OBJETO DEL CONTRATO | PRESTAR POR SUS PROPIOS MEDIOS Y CON PLENA AUTONOMÍA LOS SERVICIOS PROFESIONALES DE UN ADMINISTRADOR PÚBLICO, PARA APOYAR EL CUMPLIMIENTO DEL PROYECTO DE INVERSIÓN "IMPLEMENTACIÓN Y FOMENTO DE PROCESOS PRODUCTIVOS A TRAVÉS DE ENERGÍAS ALTERNATIVAS PARA EL DESARROLLO ECONÓMICO Y SOSTENIBLE EN EL DEPARTAMENTO DEL TOLIMA. |
| PLAZO | TREINTA (30) DIAS CALENDARIO, CONTADOS A PARTIR DE LA SUSCRIPCIÓN DEL CONTRATO, PREVIO PERFECCIONAMIENTO Y LEGALIZACIÓN |
| VALOR | $ 3.500.000,00 MCTE |
| ACTA DE INICIACION No. 01 | 2024-12-02 |
| FINALIZACION | 2024-12-31 |
| SUPERVISOR | LUIS ALBERTO CARDENAS ORTIZ |

SE EXPIDE A SOLICITUD DEL INTERESADO

KATERYNE YULIETH LEÓN

PROYECTO: I.M.T.R

REPUBLICA DE COLOMBIA
DEPARTAMENTO DEL TOLIMA
MUNICIPIO DE PURIFICACION

CONCEJO
Nit: 809.002.827-8

# LA SECRETARIA DEL CONCEJO MUNICIPAL DE PURIFICACIÓN -TOLIMA

## HACE CONSTAR QUE:

El señor **FRANCISCO ANTONIO ANDRADE QUIMBAYO,** identificado con la cédula de ciudadanía N° 1.106.392.622 de Purificación (Tolima), fue elegido Honorable Concejal del Municipio de Purificación (Tolima), para el periodo del primero (1) de Enero de 2012 a 31 de Diciembre de 2015, según consta en el acta parcial de escrutinio y credencial expedida por la Registraduría Nacional del Estado Civil y que fue posesionado como Concejal según consta en el acta Nº 001 de fecha dos (2) Enero de 2012.

Que el Honorable Concejal **FRANCISCO ANTONIO ANDRADE QUIMBAYO** ejerció sus funciones como Concejal en el Municipio de Purificación-Tolima.

La presente certificación se expide a los Dieciséis (16) días del mes de Noviembre del año dos mil veintitrés (2023) a solicitud del interesado.

Erika Guzman C
**ERIKA CONSTANZA GUZMAN**
**SECRETARIA GENERAL**

*Carrera 4ª No. 8-122 Teléfono: 2280 188 -Purificación*
*Email: concejo@purificacion-tolima.gov.co*

Powered by CamScanner

REGISTRADURÍA
NACIONAL DEL ESTADO CIVIL

## LA COMISION ESCRUTADORA MUNICIPAL

E-27

## DECLARAMOS

QUE, **FRANCISCO ANTONIO ANDRADE QUIMBAYO** IDENTIFICADO CON C.C. No. **1.106.392.622**

HA SIDO ELEGIDO **CONCEJAL DE PURIFICACIÓN, TOLIMA**

PARA EL PERIODO DE **01 DE ENERO DE 2012** A **31 DE DICIEMBRE DE 2015**

**PARTIDO CONSERVADOR COLOMBIANO**

EN CONSECUENCIA, SE EXPIDE LA PRESENTE CREDENCIAL, EN LA CIUDAD DE PURIFICACIÓN, TOLIMA A LOS 02 DIAS DEL MES DE NOVIEMBRE DE 201

| | | |
|---|---|---|
| **LUZ MARINA PADILLA BOCANEGRA** | **DORA ALICIA SALAS LENTINO** | **CIELO RODRIGUEZ MOLANO** |
| Escrutadora de la Comisión Municipal | Escrutadora de la Comisión Municipal | Registradora Municipal |
| Juez Promiscuo de Familia | Juez Segundo Municipal | Secretaria de la Comisión Escrutadora |

(REGISTRADA EN EL FOLIO 009 DEL LIBRO DE CREDENCIALES)

Powered by CamScanner

REGISTRADURÍA
NACIONAL DEL ESTADO CIVIL

REPUBLICA DE COLOMBIA
ORGANIZACIÓN ELECTORAL
REGISTRADURIA NACIONAL DEL ESTADO CIVIL

E-27

LOS MIEMBROS DE LA COMISIÓN ESCRUTADORA MUNICIPAL

DECLARAMOS

Que, FRANCISCO ANTONIO ANDRADE QUIMBAYO con C.C. 1106392622 ha sido elegido(a) CONCEJAL por el Municipio de PURIFICACION - TOLIMA, para el periodo de 2020 al 2023, por el PARTIDO CAMBIO RADICAL.

En consecuencia, se expide la presente CREDENCIAL, en PURIFICACION (TOLIMA), el sábado 02 de noviembre del 2019.

JUAN MANUEL TORRADO ZEAIN
MIEMBRO DE LA COMISION ESCRUTADORA

EDGAR GARCIA

CARLOS DANIEL GONZALEZ ORTEGA
SECRETARIO(A) DE LA COMISION ESCRUTADORA

Powered by CamScanner

REPUBLICA DE COLOMBIA
DEPARTAMENTO DEL TOLIMA
MUNICIPIO DE PURIFICACION

CONCEJO
Nit: 809.002.827-8

# LA SECRETARIA DEL CONCEJO MUNICIPAL DE PURIFICACIÓN -TOLIMA

## HACE CONSTAR QUE:

El señor **FRANCISCO ANTONIO ANDRADE QUIMBAYO,** identificado con la cédula de ciudadanía N° 1.106.392.622 de Purificación (Tolima), fue elegido Honorable Concejal del Municipio de Purificación (Tolima), para el periodo del primero (1) de Enero de 2020 a 31 de Diciembre de 2023, según consta en el acta parcial de escrutinio y credencial expedida por la Registraduría Nacional del Estado Civil y que fue posesionado como Concejal según consta en el acta Nº 001 de fecha dos (2) Enero de 2020.

Que el Honorable Concejal FRANCISCO **ANTONIO ANDRADE QUIMBAYO** actualmente ejerce sus funciones como Concejal en el Municipio de Purificación-Tolima.

La presente certificación se expide a los Dieciséis (16) días del mes de Noviembre del año dos mil veintitrés (2023) a solicitud del interesado.

Erika Guzman C
**ERIKA CONSTANZA GUZMAN**
**SECRETARIA GENERAL**

*Carrera 4ª No. 8-122 Teléfono: 2280 188 -Purificación*
*Email: concejo@purificacion-tolima.gov.co*

Powered by CamScanner

*VLADIMIR ANTONIO FERREIRA OLANO*
*MEDICO ESPECIALISTA EN SALUD OCUPACIONAL*
*FUNDACION UNIVERSITARIA DEL AREA ANDINA*
*Código de Salud Departamental N° 733-190-3161*
*Calle 6 No. 7 - 43 GUAMO*

# CONCEPTO OCUPACIONAL

**TIPO DOCUMENTO: CC**
**NÚMERO DOCUMENTO: 1.106.392.622**
**PRIMER NOMBRE: FRANCISCO**
**EDAD: 39AÑOS**
**SEGUNDO NOMBRE: ANTONIO**
**PRIMER APELLIDO: ANDRADE**
**SEGUNDO APELLIDO: QUIMBAYO**
**FECHA DE NACIMIENTO: 28/08/1986**
**SEXO: MASCULINO**
**TELEFONO: 3219285613**
**DIRECCION: VEREDA EL TIGRE PURIFICACION TOLIMA**
**MUNICIPIO: PURIFICACION TOLIMA**
**GRADO ESCOLARIDAD: UNIVERSITARIA**
**PROFESION: ADMINISTRADOR PUBLICO**
**EMPRESA: PARTICULAR**
**CARGO: CONTRATISTA**

**FACTORES DE RIESGO**: Locativos en su área de trabajo, posturas extensas y prolongadas.

**TIPO DE HISTORIA CLÍNICA**: INGRESO

**EXÁMENES COMPLEMENTARIO Y RESULTADOS:** Examen con énfasis osteomuscular normal. Visiometria normal.

**CONCEPTO DE APTITUD:** SIN ALTERACIONES DE SALUD NO PRESENTA PATOLOGIA APARENTE

**OBSERVACIONES:** Luego de evaluación médica completa se considera apto para el cargo de **CONTRATISTA sin** restricción alguna. Control de peso con nutrición. Dieta baja en grasa, sal y azucar

**CONCLUSIÓN Y RECOMENDACIONES:** Cumplir las normas definidas por el sistema de gestión de la seguridad y salud en el trabajo de la empresa para el cargo, pausas activas mínimo 5 minutos cada hora durante la jornada laboral, mantener buenos y adecuados hábitos de higiene postural. uso permanente de elementos de protección personal de acuerdo al riesgo y a la actividad laboral definida.

**fecha consulta: 18/03/2026**

**firma del profesional:**

**firma del paciente:**

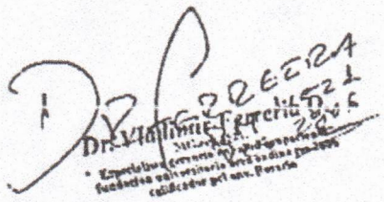

**VLADIMIR ANTONIO FERREIRA OLANO**
**MEDICO GENERAL 4521**
**MEDICO OCUPACIONAL / CALIFICADOR PCL**
**Reg. Profesional: 2806 / Cód. REPS 733190316**

*NOTA: PARA VALIDEZ DE ESTE CERFIFICADO PUEDE COMUNICARSE AL TELEFONO 3002343099.*

Powered by CamScanner

## AUTORIZACIÓN PARA EL TRATAMIENTO DE DATOS PERSONALES

Yo, **FRANCISCO ANTONIO ANDRADE QUIMBAYO** identificado(a) con cédula de ciudadanía No. 1.106.392.622 expedida en Purificación Tolima, por medio del presente y de conformidad con lo dispuesto en las normas vigentes sobre protección de datos personales, en especial la Ley 1581 de 2012 y el Decreto 1074 de 2015, autorizo libre, expresa e inequívocamente a la Alcaldía Municipal de Purificacion - Tolima, para que realice la recolección y tratamiento de mis datos personales que suministro de manera veraz y completa, los cuales serán utilizados para los diferentes aspectos relacionados con la contratación de la Entidad.

Igualmente, manifiesto que de conformidad con el artículo 56 del Código de Procedimiento Administrativo y de lo Contencioso Administrativo - Ley 1437 de 2011 modificado por el artículo 10 de la Ley 2080 de 2021, autorizo expresamente a la Alcaldía Municipal de Purificacion - Tolima a remitir notificaciones electrónicas al correo electrónico registrado por el suscrito en la plataforma SECOP.

De igual manera manifiesto que la presente autorización me fue solicitada y puesta de presente antes de entregar mis datos y que la suscribo de forma libre y voluntaria una vez leída en su totalidad.

Firma: 

Nombre: **FRANCISCO ANTONIO ANDRADE QUIMBAYO**

Identificación: 1.106.392.622

Fecha: 08 de Septiembre de 2026

## CERTIFICADO DE INHABILIDADES E INCOMPATIBILIDADES E INEXISTENCIA DE CONFLICTOS DE INTERES Y OBLIGACIONES ALIMENTARIAS

El(la)suscrito(a), **FRANCISCO ANTONIO ANDRADE QUIMBAYO** identificado(a) con cedula de ciudadanía No. 1.106.392.622 de Purificación Tolima, domiciliado(a) purificación Tolima, declaro que:

No me encuentro en ninguna de las causales de inhabilidad, incompatibilidad conflicto de intereses u obligaciones alimentarias, prohibición o impedimento legal para contratar con las Entidades Estatales de conformidad con los artículos 8o. y siguientes relacionado con la Ley 80 de 1993, 1150 de 2007, 1474 de 2011 y demás normas sobre la materia; de las sanciones establecidas por transgresión a las mismas en los artículos 26 núm. 7o. y 52 del Estatuto Contractual, así como los efectos legales consagrados en el Art. 44 núm. 1o. de la citada ley.

Declaro bajo la gravedad del juramento que se entiende prestado con la firma del presente documento, que no me encuentro incurso en ninguna de ellas.

- Declaración de intereses:

Entiendo la presente como una medida preventiva, manifiesto mi voluntad de asumir, de manera unilateral, la presente declaración de intereses particulares, teniendo en cuenta las siguientes consideraciones:

- Que es mi interés atender la política de integridad y cumplir con los valores del servicio público del código de integridad.
- Que los conflictos de intereses se pueden presentar cuando el deber propio de la función pública se ve afectado por intereses particulares, los cuales podrían influir real o potencialmente en la forma correcta del ejercicio de funciones y responsabilidades oficiales.
- Que conozco lo dispuesto sobre conflictos de intereses en la normatividad vigente: Código Disciplinario Único, el Código de Procedimiento Administrativo y de lo Contencioso Administrativo y la Ley 1474 de 2011.
- Que conozco las inhabilidades e incompatibilidades en mi calidad de servidor público o particular que cumple funciones públicas.

Por lo anterior, a continuación, me permito declarar mis intereses particulares:

**1. Participación en sociedades y vinculación laboral**

Las siguientes son las sociedades, empresas, negocios, fundación, asociación u organización con o sin ánimo de lucro, de las cuales soy dueño, socio, representante legal, directivo o empleado, o lo he sido en los últimos 5 años:

| Entidad o negocio | Tipo de participación | Fechas de ingreso y salida | Compromiso vigente de confidencialidad SI/NO |
|---|---|---|---|
| | | | |
| | | | |

**2. Actividades económicas o profesionales de los parientes cercanos, cónyugue o compañero permanente**

A continuación, registro a mis familiares: cónyuge, compañero(a) permanente y parientes hasta el cuarto grado de consanguinidad, segundo de afinidad o primero civil, que por su sus actividades económicas o profesionales de carácter privado podrían generar un potencial conflicto de intereses:

| Nombres y apellidos del familiar | Número de documento de identidad | Tipo y grado de parentesco | Descripción de actividades económicas o profesionales | Fechas de ingreso y salida |
|---|---|---|---|---|
| | | | | |
| | | | | |
| | | | | |

- Declaración sobre obligaciones alimentarias

☒ Que no conozco, ni he sido notificado(a) de ninguna demanda o embargo por alimentos y, ni tengo ninguna obligación alimentaría pendiente por satisfacer.

☒ Que cumpliré con las obligaciones asistenciales y alimentarias a favor de los miembros de mi familia que tengan derecho a ellas.

- Declaración sobre las consecuencias del incumplimiento:

Asumo, a través de la suscripción del presente documento, las consecuencias previstas en la Ley en caso de no declarar las inhabilidades, incompatibilidades, inexistencia de conflictos de interés u obligaciones alimentarias.

Para constancia de lo anterior, se firma el presente documento:

Firma del (la) declarante:

Cédula de ciudadanía N.º 1.106.392.622 de Purificación
Fecha:11 de Agosto de 2026
Correo electrónico pachito.andrade1986@gmail.com