Instituto de Recreación y Deporte de Cimitarra INDERCIM

NOMBRE CONTRATISTA	CONTRATO No.
MICHAEL STIVEN ALVAREZ FRANCO	049-2026

LISTA CHEQUEO CONTRATOS PRESTACION SERVICIOS

EL ORDEN DE LOS DOCUMENTOS ES DE ARRIBA HACIA HACIA ABAJO	CUMPLE	
	SI	NO
INFORME DE SUPERVISIÓN MENSUAL	X	
INFORME EJECUCION DE ACTIVIDADES, CON SU RESPECTIVO REGISTRO FOTOGRÁFICO Y PLANILLAS	X	
PLANILLA SEGURIDAD SOCIAL DETALLADA Y COPIA DE RECIBO PAGO (debe corresponder al periodo de ejecución)	X	
ESTAMPILLAS DEPARTAMENTALES Y RECIBO DE PAGO Original y Copia	X	
CERTIFICACIÓN BANCARIA (SOLA PARA LA PRIMERA CUENTA)	x	
COPIA DEL ACTA DE INICIO (SOLO PARA PRIMERA CUENTA O HACER VERIFICACION DE ELLA)	x	
DOCUMENTO SOPORTE A NO OBLIGADOS (impreso original) O FACTURA ELECTRONICA (ENVIAR AL CORREO)	X	
COPIA DE LA POLIZA Y SOPORTES DE PAGO (SOLO SI APLICA)		N/A
OTROS SI (EN CASO DE REQUERIRSE)		N/A

Aprobo: _____
Supervisor

Valido: Jain Ortiz
Profesional Universitario INDERCIM

INFORME DE SUPERVISIÓN N° 01

Contrato de Prestación de Servicios No. 049 del 2026	
Fecha de Suscripción	31 de julio de 2026.
Objeto Contratado	PRESTAR LOS SERVICIOS DE APOYO A LA GESTIÓN COMO INSTRUCTOR DEPORTIVO PARA EL FOMENTO DE LA PRÁCTICA DE FUTBOL, PARA LAS ESCUELAS DE FORMACIÓN DEPORTIVA QUE HACEN PARTE DEL INSTITUTO DE RECREACION Y DEPORTES DE CIMITARRA INDERCIM PARA LA VIGENCIA 2026
Contratante	**Instituto de Recreación y Deporte de Cimitarra – INDERCIM**-NIT 901.359.630-0
Contratista	**MICHAEL STIVEN ALVAREZ FRANCO** CC. 1005362619 de Cimitarra, Santander
Supervisor	**JOSÉ IGNACIO ZAPATA OSORIO** C.C. 17. 588.712 de Arauca, Arauca.
Oficina Gestora	Dirección General
Valor del Contrato	SEIS MILLONES SEISCIENTOS MIL PESOS MCTE ($6.600.000)
No. CDP y Fecha	26000096 del 30 de julio del 2026
No. RP y Fecha	26000162 del 03 de agosto del 2026
Plazo del Contrato	Tres (03) meses
Fecha de Inicio	03 de agosto de 2026
Fecha de Terminación	02 de noviembre de 2026

DATOS DE SEGURIDAD SOCIAL

Periodo Cotización	03 de agosto al 31 de agosto del 2026
I.B.C.	$ 1.634.178

No. Planilla: 8642839910 (agosto)	**Fecha de Pago**	**Valor Pagado**
Salud (Coosalud EPS)	07 de septiembre del 2026	$ 204.800
Pensión (Porvenir)	07 de septiembre del 2026	$ 262.100
Riesgos Laborales (ARL Sura)	07 de septiembre del 2026	$ 17.200
	TOTAL	**$ 484.100**

GENERALIDADES Y OBLIGACIÓN CONTRACTUAL

Actualmente el Instituto en su proceso de mejoramiento continuo considera que es de importancia dar el cumplimiento a las orientaciones establecidas, en donde se pretende dar cumplimiento a los parámetros de una buena gestión institucional en la cual se ve reflejado en el servicio prestado para dar cumplimiento en forma puntual tareas que son específicas.

Al municipio como entidad fundamental de la división político administrativa del estado, le corresponde prestar los servicios públicos que determine la Ley, ordenar el desarrollo de su territorio, promover la participación comunitaria, el mejoramiento social y cultural de sus habitantes y cumplir las demás funciones que le asigne la Constitución y la Ley.

Por esta razón, la Directora del INDERCIM dentro de su nivel constitucional y legal tiene la obligación de Desarrollar el Sistema Financiero Municipal, garantizando con eficiencia y eficacia los recursos económicos necesarios para la financiación del Plan de Desarrollo Municipal, los gastos para el normal funcionamiento de la administración y el cumplimiento de la deuda pública municipal, que adelanta en el municipio de

Cimitarra.

Para lograr lo anteriormente descrito la Directora del INDERCIM, vio la necesidad de contratar para el apoyo a la gestión del fortalecimiento institucional, una persona que preste las siguientes actividades:

1. Presentar cronograma mensual de actividades a realizarse en la ejecución del objeto contratado.
2. Llevar un listado donde se registra la asistencia, el cual debe estar discriminado por categoría y en todos los casos debe dejar constancia de las fechas y los registros de firmas de los asistentes.
3. Dirigir e instruir a los niños y jóvenes de la categoría sub – 17 femenino que asistan a la escuela de formación deportiva de futbol del municipio de Cimitarra.
4. Realizar actividades físicas, recreativas y de formación con los asistentes a la escuela de formación deportiva de futbol de la categoría sub – 17 femenino del municipio de Cimitarra.
5. Promover la participación de la escuela de formación deportiva de futbol de la categoría sub – 17 femenino del municipio de Cimitarra en diferentes festivales o campeonatos que se programen a nivel municipal, regional, departamental y nacional.
6. Participar y coadyuvar en la programación de la agenda cultural y deportiva del municipio.
7. Responder por elementos e instalaciones deportivas que le sean asignadas mediante acta de entrega e inventario y velar por su conservación y correcta utilización.
8. Realizar entrega de informes mensuales de acuerdo al cronograma de trabajo establecido en las diferentes categorías de la escuela de formación de futbol de la categoría sub – 17 femenino.
9. Organizar y mantener una carpeta con los documentos legales de cada participante de la Escuela de Formación deportiva, que contiene (Ficha de inscripción, documento de afiliación EPS, copia de documento de Identidad y autorización firmada por el padre de familia para participar en la escuela.
10. Asistir a las capacitaciones que se programen por la entidad necesarias para el buen funcionamiento de su objeto contractual.
11. Las demás actividades que designe el supervisor del contrato de conformidad con el objeto contractual.

En consecuencia se hizo necesaria la contratación toda vez que en la Planta de Cargo del Instituto de Recreación y Deporte de Cimitarra - INDERCIM, no cuenta con personal vinculada suficiente para la operación de estas actividades que se requieren en el Instituto.

DATOS DEL SUPERVISOR	
Nombre	**JOSÉ IGNACIO ZAPATA OSORIO**
Identificación	C.C. 17. 588.712 de Arauca, Arauca.
Cargo	Director General
FECHA DE REPORTE	
Fecha de Elaboración del Informe	08 de septiembre de 2026.

OBJETIVO DE LA SUPERVISIÓN

- Hacer supervisión y seguimiento del Contrato de Prestación de Servicios en cuanto a las funciones propias del Contratista según lo referido dentro de este.

- Formular recomendaciones técnicas, las cuales generen soluciones definitivas y propicien que el vínculo contractual existente entre el Contratista y el Ente Territorial se ejecute en buenos términos.

AVANCE DEL CONTRATO	
Avance Técnico	33,33%
Avance Financiero	0%

ACTIVIDADES EJECUTADAS

Las actividades desarrolladas para la ejecución del contrato durante el periodo comprendido entre el 03 de agosto al 02 de septiembre del 2026 fueron las siguientes:

- El contratista Presento cronograma mensual de actividades a realizarse en la ejecución del objeto contratado. **Se anexa (4 folios).**

- El contratista Lleva un listado donde se registra la asistencia, el cual debe estar discriminado por categoría y en todos los casos debe dejar constancia de las fechas y los registros de firmas de los asistentes. **Se anexa (4 folios)**





- El contratista Dirigio e instruyo a los niños y jóvenes de la categoría sub – 17 femenino que asistan a la escuela de formación deportiva de futbol del municipio de Cimitarra.

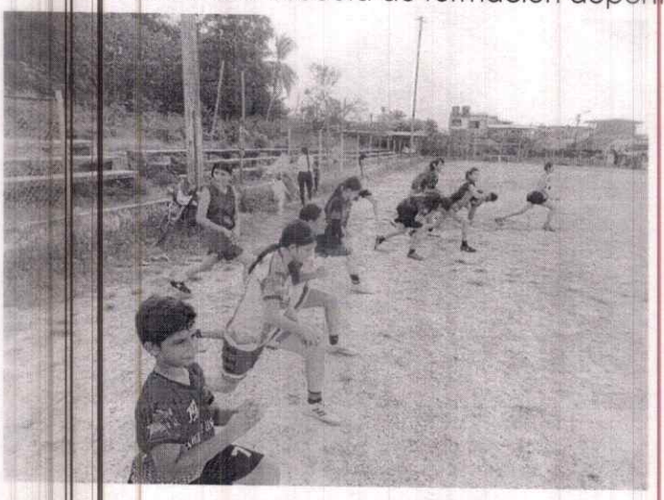

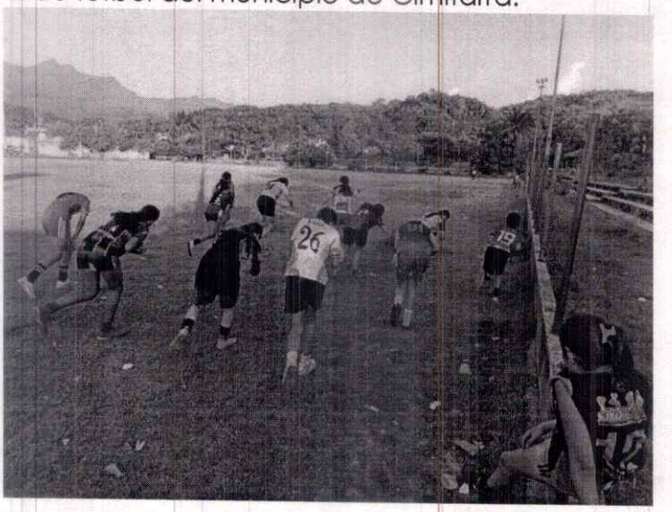

- El contratista realiza actividades físicas, recreativas y de formación con los asistentes a la escuela de formación deportiva de futbol de la categoría sub – 17 femenino del municipio de Cimitarra.

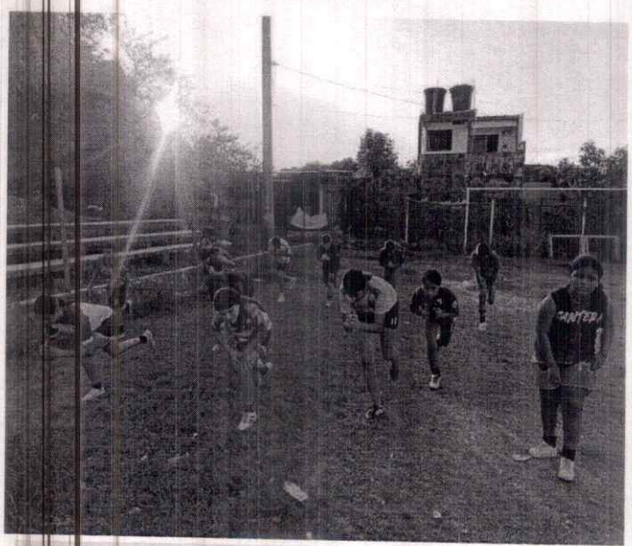
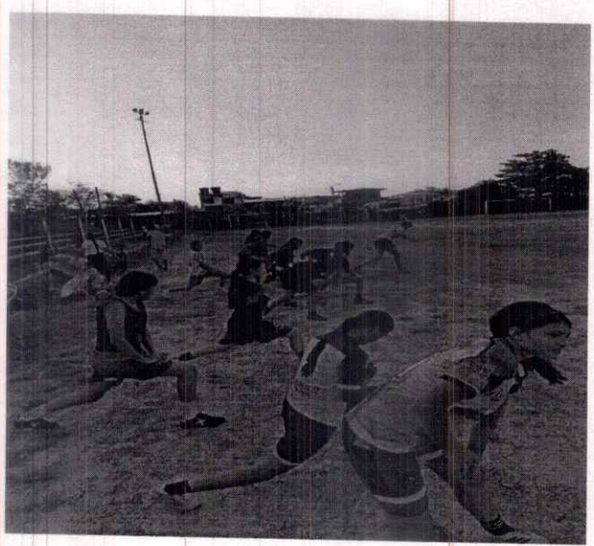



- El contratista hizo uso adecuado de los elementos y limpieza de escenarios deportivos que le fueron asignados mediante acta de entrega e inventario

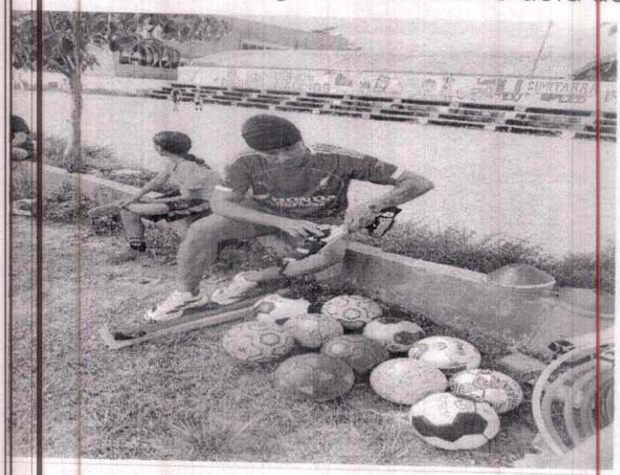


RESUMEN GENERAL DEL ESTADO DEL CONTRATO

Según el seguimiento realizado a las actividades ejecutadas por el contratista, se concluye que el contratista ha cumplido a cabalidad con el desarrollo de las actividades contractuales.

OTRAS OBLIGACIONES CONTRACTUALES

Verificando las obligaciones de tipo legal y administrativo que le corresponden al contratista, se pudo constatar que está realizando el pago de los aportes al Sistema de Seguridad Social (Salud, Pensión y ARL) para el periodo en cuestión. (Entendiéndose que el Instituto adopta el principio de la buena fe, al momento de recibir las planillas de pago del Sistema).

Anexos: se adjunta copia del comprobante de pago de aportes al sistema integral de salud, pensión y ARL, y demás documentos necesarios para la respectiva cuenta de cobro.

ESPACIOS EXCLUSIVAMENTE PARA FIRMAS

Con la presente acta se certifica que **MICHAEL STIVEN ALVAREZ FRANCO** identificado con **C.C 1005362619 de la Cimitarra Santander.** cumplió con los requisitos de ejecución del Contrato de Prestación de Servicios durante el periodo comprendido entre el 03 de agosto al 02 de septiembre de 2026, por lo tanto, se autoriza el **primer** pago por la suma de **DOS MILLONES DOSCIENTOS MIL PESOS M/CTE. ($2.200.00,00).**

Para constancia, se firma el presente informe bajo la responsabilidad expresa de quien lo elaboró de conformidad con las funciones desempeñadas el mismo, de acuerdo con el manual de interventoría y/o supervisión de la entidad.

JOSÉ IGNACIO ZAPATA OSORIO
Director General

Firma:

A. FICHA TÉCNICA DEL CONTRATO

Contrato de Prestación de Servicios No. 049 del 2026	
Fecha de Suscripción	31 de julio de 2026.
Objeto Contratado	PRESTAR LOS SERVICIOS DE APOYO A LA GESTIÓN COMO INSTRUCTOR DEPORTIVO PARA EL FOMENTO DE LA PRÁCTICA DE FUTBOL, PARA LAS ESCUELAS DE FORMACIÓN DEPORTIVA QUE HACEN PARTE DEL INSTITUTO DE RECREACION Y DEPORTES DE CIMITARRA INDERCIM PARA LA VIGENCIA 2026
Contratante	**Instituto de Recreación y Deporte de Cimitarra - INDERCIM** NIT 901.359.630-0
Contratista	**MICHAEL STIVEN ALVAREZ FRANCO** CC. 1005362619 de Cimitarra, Santander
Supervisor	**JOSÉ IGNACIO ZAPATA OSORIO** C.C. 17. 588.712 de Arauca, Arauca.
Oficina Gestora	Dirección General
Valor del Contrato	SEIS MILLONES SEISCIENTOS MIL PESOS MCTE ($6.600.000)
No. CDP y Fecha	26000096 del 30 de julio del 2026
No. RP y Fecha	26000162 del 03 de agosto del 2026
Plazo del Contrato	Tres (03) meses
Fecha de Inicio	03 de agosto de 2026
Fecha de Terminación	02 de noviembre de 2026
Periodo Cotización	03 de agosto al 31 de agosto del 2026

B. OBLIGACIONES CONTRAÍDAS

1. Presentar cronograma mensual de actividades a realizarse en la ejecución del objeto contratado.
2. Llevar un listado donde se registra la asistencia, el cual debe estar discriminado por categoría y en todos los casos debe dejar constancia de las fechas y los registros de firmas de los asistentes.
3. Dirigir e instruir a los niños y jóvenes de la categoría sub – 17 femenino que asistan a la escuela de formación deportiva de futbol del municipio de Cimitarra.
4. Realizar actividades físicas, recreativas y de formación con los asistentes a la escuela de formación deportiva de futbol de la categoría sub – 17 femenino del municipio de Cimitarra.
5. Promover la participación de la escuela de formación deportiva de futbol de la categoría sub – 17 femenino del municipio de Cimitarra en diferentes festivales o campeonatos que se programen a nivel municipal, regional, departamental y nacional.
6. Participar y coadyuvar en la programación de la agenda cultural y deportiva del municipio.
7. Responder por elementos e instalaciones deportivas que le sean asignadas mediante acta de entrega e inventario y velar por su conservación y correcta utilización.
8. Realizar entrega de informes mensuales de acuerdo al cronograma de trabajo establecido en las diferentes categorías de la escuela de formación de futbol de la categoría sub – 17 femenino.
9. Organizar y mantener una carpeta con los documentos legales de cada participante de la Escuela de Formación deportiva, que contiene (Ficha de inscripción, documento de afiliación EPS, copia de documento de Identidad y autorización firmada por el padre de familia para participar en la escuela.
10. Asistir a las capacitaciones que se programen por la entidad necesarias para el buen funcionamiento de su objeto contractual.
11. Las demás actividades que designe el supervisor del contrato de conformidad con el objeto contractual.

C. ACTIVIDADES EJECUTADAS

Las actividades desarrolladas para la ejecución del contrato durante el periodo comprendido entre el 03 de agosto al 02 de agosto del 2026 fueron las siguientes:

- Presente cronograma mensual de actividades a realizarse en la ejecución del objeto contratado. **Se anexa (4 folios).**

- Llevo un listado donde registro la asistencia, el cual debe estar discriminado por categoría y en todos los casos debe dejar constancia de las fechas y los registros de firmas de los asistentes. **Se anexa (4 folios)**


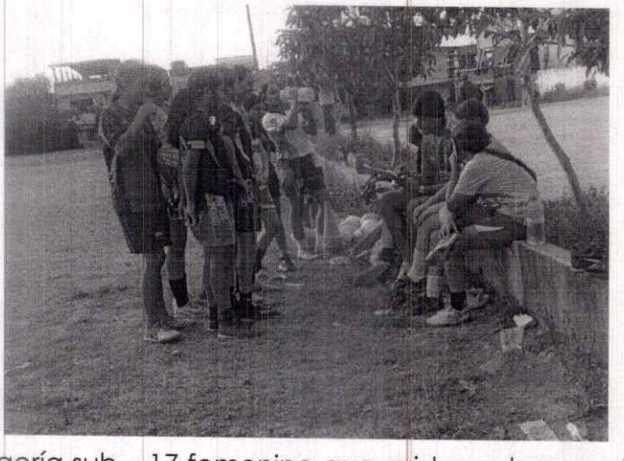

- Dirigí e instruí a los niños y jóvenes de la categoría sub – 17 femenino que asistan a la escuela de formación deportiva de futbol del municipio de Cimitarra.

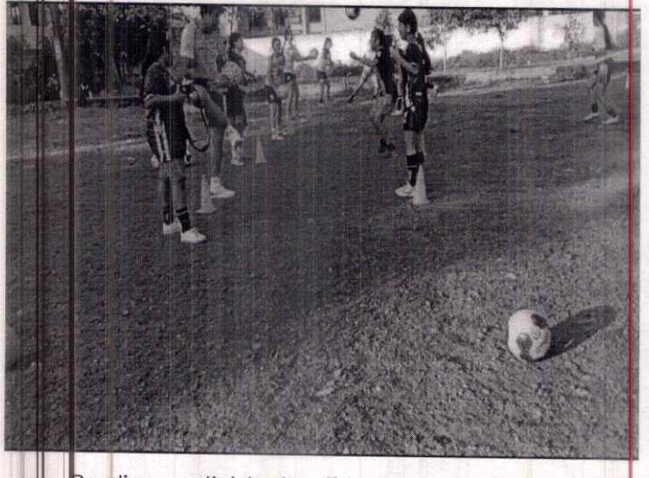
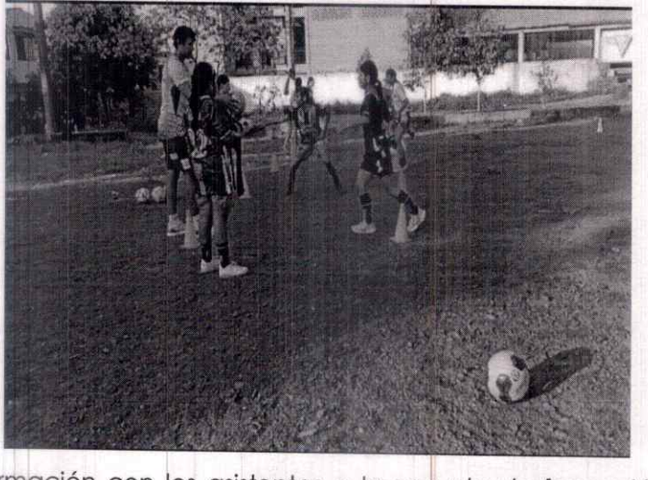

- Realice actividades físicas, recreativas y de formación con los asistentes a la escuela de formación deportiva de futbol de la categoría sub – 17 femenino del municipio de Cimitarra.

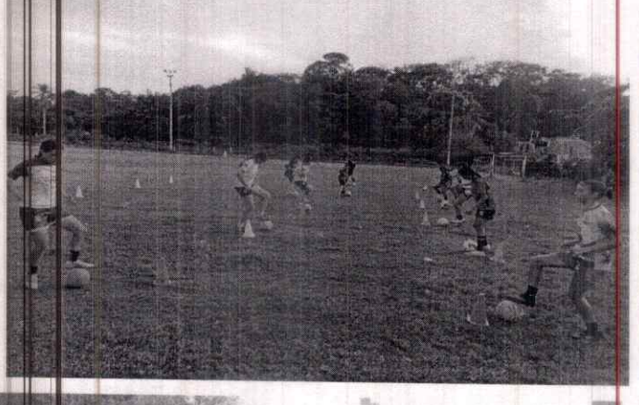

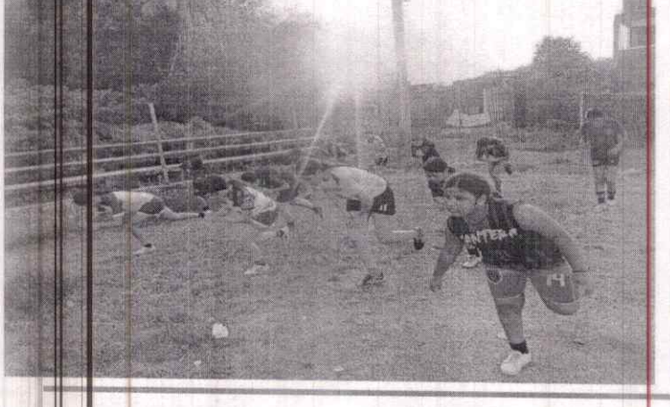


- Hice uso adecuado de los elementos y limpieza de escenarios deportivos que le fueron asignados mediante acta de entrega e inventario.





D. OBLIGACIONES DE LEY

Seguridad Social planilla N°. **8642839910** del mes de agosto desde el 03 de agosto hasta el 31 de agosto de 2026 pagadas a través de ASOPAGOS S.A.

Ítem	Periodo de Pago	Fecha de Pago	Valor Pagado
		I.B.C.	$ 1.634.178
Salud (Coosalud EPS)	03/08/2026 al 31/08/2026	07 de septiembre del 2026	$ 204.800
Pensión (Porvenir)	03/08/2026 al 31/08/2026	07 de septiembre del 2026	$ 262.100
Riesgos Laborales (ARL Sura)	03/08/2026 al 31/08/2026	07 de septiembre del 2026	$ 17.200
		TOTAL	**$ 484.100**

E. DESARROLLO PRESUPUESTAL

Desarrollo Presupuestal del Contrato			
	Valor del Contrato	**$6.600.000,00**	-
Primer desembolso (A pagar)	03-08-26 al 02-09-26	-	$2.200.000,00
	Saldo por Ejecutar	-	**$4.400.000,00**
	Sumas Iguales	**$6.600.000,00**	**$6.600.000,00**

Sin otro particular,

Firma:

Michael Stiven Alvarez C.

MICHAEL STIVEN ALVÁREZ FRANCO
C.C. 1005362619 de Cimitarra Santander

INDERCIM
INSTITUTO DE RECREACIÓN Y DEPORTES DE CIMITARRA

INSTITUTO DE RECREACIÓN Y DEPORTES DE CIMITARRA INDERCIM
CRONOGRAMA DE ACTIVIDADES DEL 03 DE AGOSTO AL 02 DE SEPTIEMBRE DE 2026

	LUNES	MARTES	MIÉRCOLES	JUEVES	VIERNES
CATEGORÍAS	Femenino Sub 17	Femenino Sub 17		Femenino Sub 17	femenino Sub 17
HORARIOS	4:30 PM A 6:00 PM	4:30 PM A 6:00 PM		4:30 PM A 6:00 PM	4:30 PM A 6:00 PM
LUGAR	Estadio Municipal	Estadio Municipal		Estadio Municipal	Estadio municipal

Cimitarra imparable!



Semana 1 LUNES 03 AL VIERNES 07 DE AGOSTO	• CONVOCATORIA • INSCRIPCIÓN	• CONVOCATORIA • INSCRIPCIÓN		• CONVOCATORIA • INSCRIPCIÓN	• CONVOCATORIA • INSCRIPCIÓN
Semana 2 LUNES 10 AL VIERNES 14 DE AGOSTO MICROCICLO	• oración • Charla • Calentamiento • test físico • Resistencia anaeróbica • Vuelta a la calma	• oración • Charla • Calentamiento • Fuerza máxima • Circuitos isométricos del tren inferior • Vuelta a la calma		• Oración • Charla • Calentamiento • Trabajo técnico táctico en estadio reducido con finalización • Vuelta a la calma	• oración • Charla • Calentamiento • Partido amistoso
Semana 3 LUNES 17 AL VIERNES 21 DE AGOSTO MICROCICLO	• oración • Charla • Calentamiento • Flexibilidad fuerza general fuerza explosiva • Elongación	• oración • Charla • Calentamiento • Velocidad de reacción gestual • Ejercicios explosivos de carrera • Elongación		• oración • Charla • Calentamiento • Fútbol con pausas correctivas y orden táctico • Elongación	• oración • Charla • Juegos lúdicos y recreativos • Elongación

cimitarra imparable!



Semana 4 LUNES 24 AL VIERNES 28 DE AGOSTO MICROCICLO	• oración • Charla • Calentamiento • Circuitos con materiales deportivos • Motricidad saltos giros • Vuelta a la calma	• oración • Charla • Calentamiento • Trabajo de fundamentación técnica en pareja • Técnica individual • Vuelta a la calma		• oración • Charla • Calentamiento • Rondós • Duelos • Posiciones • Acciones convidadas • Vuelta a la calma	• oración • Charla • Calentamiento • Partido amistoso • Vuelta a la calma
Semana 5 LUNES 31 DE AGOSTO AL MIÉRCOLES 02 DE SEPTIEMBRE MICROCICLO	• oración • Charla • Calentamiento • Resistencia • Fuerza • Coordinación • Flexibilidad • Vuelta a la calma	• oración • Charla • Calentamiento • Rueda de pases • Técnica colectiva • Vuelta a la calma		• oración • Charla • Calentamiento • Situaciones reales de juego • Conners • Faltas frontales y acciones a balón parado • Vuelta a la calma	• oración • Charla • Calentamiento • Partido con pausas correctivas • Vuelta a la calma

INDERCIM
INSTITUTO DE RECREACIÓN Y DEPORTES DE CIMITARRA

ENTRENADOR DEPORTIVO: Michael Steven Álvarez franco

C.C: 1005362619

CELULAR: 3142802943

DISCIPLINA DEPORTIVA: FÚTBOL FEMENINO

Aprobado por:

COORDINADOR DE LAS ESCUELAS DE FORMACIÓN DEPORTIVAS INDERCIM

Cimitarra imparable!

INDERCIM
INSTITUTO DE RECREACIÓN Y DEPORTES DE CIMITARRA

Cimitarra

PLANILLA DE ASISTENCIA DEPORTISTAS A LAS ESCUELAS DE FORMACION DEPORTIVA VIGENCIA 2026

FECHA	LUGAR	DISCIPLINA	CATEGORIA	INSTRUCTOR
lunes-10-agosto-al viernes 14-2026	Estadio Municipal	Futbol Femenino	Sub 17	Michael Alvarez Franco

ÍTEM	NOMBRE COMPLETO	TIPO DE DOCUMENTO	NUMERO DE DOCUMENTO	EDAD	GENERO F	GENERO M	SEMANA #___ MES ___ LUNES	MARTES	MIÉRCOLES	JUEVES	VIERNES	TELEFONO	FIRMA
1	Sara Sofia Sanchez Gomez	T.I	1097993173	17	x		✓	✓		✓	✓	3102100659	Sara Sanchez
2	Sara Sofia Salazar Hernandez	T.I	1097503228	15	x		✓	✓			✓	3157630061	Salazar
3	Paula Camila Silva Rios	T.I	1099263117	13	X			✓		✓	✓	3204215314	Paula Silva
4	Nicole Johana Garcia Pello	T.I	1099551330	13	x		✓	✓		✓	✓	3204056573	Nicole Garcia
5	Dulce Maria Uribe	T.I	1095552 64	12	x			✓		✓	✓	3102582564	Dulce
6	Valery Tatiana Hernandez	T.I	1099263747	13	X		✓	✓				3223437225	Valery Hernandez
7	Shaira Benitez	T.I	1099551268	13	x					✓	✓	3225592701	Benitez
8	Gabriela Garcia B	T.I	1099552722	11	X		✓	✓		✓	✓	3164782034	Gabriela G
9	Angely Andruna Romero	T.I	36005782	15	x		✓	✓		✓		3164782034	[illegible]
10	Shara Valentina Galeano H	T.I	1099549110	15	x		✓	✓		✓	✓	3202425983	Shara
11	Shaira Valentina Benitez	T.I	1099551768	13	X		✓			✓	✓	3228542701	[illegible]
12	Karol Lizeth Rueda Galeano	T.I	1.101019868	14	X			✓		✓	✓	3204002927	Karol Rueda
13	Dulce Maria Uribe Salazar	T.I	1099551518	13	x		✓	✓		✓	✓	3102582564	Dulce
14	Danna Narvaez	T.I	1056779742	14	X		✓	✓		✓	✓	3117906898	Danna N
15	Maria Fernandez	T.I	1093586521		X		✓	✓		✓	✓	3228252041	Fernandez
16							✓						
17													
18													

Michael Alvarez Franco
FIRMA ENTRENADOR DE LA ESCUELA DE FORMACION DEPORTIVA

INSTITUTO DE RECREACIÓN Y DEPORTES DE CIMITARRA

PLANILLA DE ASISTENCIA DEPORTISTAS A LAS ESCUELAS DE FORMACION DEPORTIVA VIGENCIA 2026

FECHA	LUGAR	DISCIPLINA	CATEGORIA	INSTRUCTOR
lunes-17-agosto-al vie-21 agos-2026	Estadio Municipal	Futbol femenino	Sub 17	Michael ALVAREZ Franco

ÍTEM	NOMBRE COMPLETO	TIPO DE DOCUMENTO	NUMERO DE DOCUMENTO	EDAD	GENERO		SEMANA #___ MES _____					TELEFONO	FIRMA
					F	M	LUNES	MARTES	MIÉRCOLES	JUEVES	VIERNES		
1	Sara Sofia Sanchez Gomez	T.I	1097993173	17	x		✓	✓		✓	✓	3102100659	Sara Sanchez
2	Sara Sofia Salazar Hernandez	T.I	1099503278	15	x		✓	✓				3157630264	Salazar
3	Paula Camila Silva Bio7	T.I	1099263127	13	x			✓		✓	✓	3209215314	Paula Silva
4	Nicole Tatiana Garcia Bello	T.I	1099551330	13	x		✓			✓	✓	3204065573	Nicole Garcia
5	Dulce María uribe z		1099552649	12			✓	✓			✓	3102582564	DULCE
6	Valery Tatiana Hernandez P.	T.I	1099263747	13	x		✓	✓		✓		3223437225	Valery Hernandez
7	Shaira Ventes		1099551268	13				✓		✓	✓	3228592401	Benitez
8	Gabriela Garcia B	T.I	1099552727	11	X		✓	✓		✓		3164782034	Gabriela G
9	angela andrea romero		3C0057-82	15			✓	✓		✓	✓	3164782034	
10	Shara valentina Galeano H	T.I	1099549110	15	x			✓		✓	✓	3202425983	Shara
11	Shaira Benitez	T.I	1099551268	13	x		✓	✓		✓	✓	3228592401	
12	Carol Lizeth Rueda Galeano	T.I	1101019868	14	X		✓	✓			✓	3204002927	Carol Rueda
13	DULCE María uribe salgado	T.I	1099551518	13	x			✓		✓	✓	3102582564	DULCE
14	Danna Narvaez	T.I	1056779142	14	X		✓	✓		✓	✓	3117906898	Danna N.
15	Maria Fernandez	CC	1093596571	13	X		✓	✓		✓	✓	3228251041	fernandez
16													
17													
18													

Michael ALVAREZ Franco

FIRMA ENTRENADOR DE LA ESCUELA DE FORMACION DEPORTIVA

INDERCIM
INSTITUTO DE RECREACIÓN Y DEPORTES DE CIMITARRA

PLANILLA DE ASISTENCIA DEPORTISTAS A LAS ESCUELAS DE FORMACION DEPORTIVA VIGENCIA 2026

FECHA	LUGAR	DISCIPLINA	CATEGORIA	INSTRUCTOR
lunes - 24. agosto AL. V/E.28- 2026	Estadio Municipal	Futbol femenino	Sub 17	Michael Franco Alvarez.

ITEM	NOMBRE COMPLETO	TIPO DE DOCUMENTO	NUMERO DE DOCUMENTO	EDAD	GENERO F	GENERO M	SEMANA # ___ MES ___ LUNES	MARTES	MIÉRCOLES	JUEVES	VIERNES	TELEFONO	FIRMA
1	Sara Sofia Sanchez Gonz	T.I	1047993173		X		✓	✓		✓	✓	3102006559	Sara Sanchez
2	Sara Sofia Salazar Hernandez	T.I	1047503228		X		✓	✓		✓	✓	3157630061	Salazar
3	Paula Camila Silva Ruiz	T.I	1099263127		X		✓	✓		✓	✓	3209216314	Paula Silva
4	Nicole Johana Garcia Bello	T.I	1099551330		X		✓	✓		✓		3204085713	Nicole Garcia
5	Dulce María Uribe Salgado	T.I	1095555269		X		✓	✓			✓	3102582564	Dulce
6	Valery Tatiana Hernandez	T.I	1099263147		X		✓	✓		✓	✓	3223437225	Valery Hernandez
7	Shaira Benitez	T.I	1099551268		X		✓			✓	✓	3228592701	Benitez
8	Arson Gabriela García	T.I	1099552722		X			✓		✓	✓	3164782034	Gabriela Garcia
9	Angelys Andreina Romero	T.I	36.005.782		X		✓			✓	✓	3214782855	
10	Shara Valentina Galeano H	T.I	1099549110		X			✓		✓	✓	3202475983	Shara
11	Shaira Benitez	T.I	1099551268		X		✓			✓		3228592701	
12	Arson Gabriela García Bello	T.I	1099552722		X		✓	✓		✓	✓	3164782034	Gabriela G
13	Karol Lizeth Rueda Galeano	T.I	1101019868	1	X		✓	✓		✓	✓	3204002927	Karol Rueda
14	Dulce María Uribe Salgado	T.I	1099551518		X		✓			✓	✓	3162582564	DULCE
15	Maria Fernandez	C.C.	1093596521		X		✓	✓		✓	✓	3228252041	Fernandez
16	Danna Nuñez	T.I	1056779742		X		✓	✓		✓	✓	3117906898	Danna N.
17													
18													

Michael Alvarez Franco

FIRMA ENTRENADOR DE LA ESCUELA DE FORMACION DEPORTIVA

INDERCIM
INSTITUTO DE RECREACIÓN Y DEPORTES DE CIMITARRA

PLANILLA DE ASISTENCIA DEPORTISTAS A LAS ESCUELAS DE FORMACION DEPORTIVA VIGENCIA 2026

FECHA	LUGAR	DISCIPLINA	CATEGORIA	INSTRUCTOR
lunes - 31-agosto Al-miercole-02-2026	Estadio Municipal	Futbol Femenino	Sub 17	Michael Alvarez Franco

SEMANA #___ MES _____

ITEM	NOMBRE COMPLETO	TIPO DE DOCUMENTO	NUMERO DE DOCUMENTO	EDAD	GENERO F	GENERO M	LUNES	MARTES	MIÉRCOLES	JUEVES	VIERNES	TELEFONO	FIRMA
1	Sara Sofia Sanchez Gomez	T.I	1097993173	17	✓		✓	✓		✓	✓	3102100659	Sara Sanchez
2	Sara Sofia Salazar Hernandez	T.I	1097503228	15	X		✓	✓		✓		3157630061	Salazar
3	Paula Camila Silva Bioz	T.I	1099263127	13	X					✓	✓	3184215314	Paula Silva
4	Nicole Johana Garcia Beltran	T.I	1099551330	13	✓		✓	✓		✓	✓	3204065773	Nicole Garcia
5	Dulce maria Uribe		1095552C9	12	X		✓			✓		3102582864	Dulce
6	Valery Tatiana Hernandez	T.I	7094263147	13	X		✓	✓		✓	✓	3223437225	Valery Hernandez
7	Dulce maria Uribe		1099551268	13	X		✓			✓		3228592701	Daniela
8	Valery tatiana Hernandez		1099552722	11	X		✓	✓		·	✓	3164782034	Gabriela G
9	Alison Gabriela B	T.I	1099552727	11	X		✓	✓		✓	✓	3164782034	
10	Shara Cotrano	T.I	1099549110	15	X		✓	✓		✓	✓	3204725983	Shara
11	Shara Daniela	T.I	1099557708	13	X		✓	✓		✓	✓	3228592701	
12	Karol Lizeth Rueda Cotrano	T.I	1101014868	14	X		✓	✓		✓	✓	3204007927	Karol Rueda
13	Dulce Maria Uribe Salazar	T.I	1099551918	13	X		✓			✓		3102582564	Dulce
14	Maria Fernandez		1093596521	13			✓	✓		✓	✓	3228252041	Fernandez
15	Dana Narvaez	T.I	1056779742	14	X		✓	✓		✓	✓	3117906898	Dana N.
16	Maria Fernandez	C.C	1093596521	17	X		✓	✓		✓	✓	3228252041	Fernandez
17													
18													

Michael Alvarez Franco
FIRMA ENTRENADOR DE LA ESCUELA DE FORMACION DEPORTIVA

INSTITUTO DE RECREACIÓN Y DEPORTES DE CIMITARRA

MICROCICLO DIDÁCTICO

FECHA: 03 DE AGOSTO AL 02 DE SEPTIEMBRE DEL 2026

SEMANA #1	**DESCRIPCIÓN DEL OBJETIVO SEMANAL** **EL OBJETIVO DESEADO FUE.** • Realizar la convocatoria e inscripción de los participantes, garantizando la organización y conformación de los grupos deportivos.
SEMANA #2	**DESCRIPCIÓN DEL OBJETIVO SEMANAL.** **EL OBJETIVO DESEADO FUE.** • Desarrollar las capacidades físicas básicas, especialmente la resistencia aeróbica y la fuerza del tren inferior, mediante ejercicios físicos y técnicos.
SEMANA #3	**DESCRIPCIÓN DEL OBJETIVO SEMANAL** **EL OBJETIVO DESEADO FUE:** • Fortalecer la fuerza, velocidad de reacción y capacidad explosiva integrándose con ejercicios técnicos y tácticos propios del futbol.

INDERCIM
INSTITUTO DE RECREACIÓN Y DEPORTES DE CIMITARRA

	DESCRIPCIÓN DEL OBJETIVO SEMANAL
SEMANA #4	**EL OBJETIVO DESEADO FUE:** Mejorar las habilidades técnicas y tácticas de los participantes mediante circuitos, ejercicios de coordinación, desplazamientos, pases, duelos y posicionamiento en el campo.
SEMANA #5	**DESCRIPCIÓN DEL OBJETIVO SEMANAL** **EL OBJETIVO DESEADO FUE:** Consolidar las capacidades físicas, técnicas y tácticas mediante ejercicios colectivos y situaciones reales de juego, fortaleciendo la toma de decisiones y el trabajo en equipo.

FIRMA DEL COORDINADOR:

FIRMA DEL DIRECTOR:

gerencia@indercim.gov.co

página web – www.indercim.gov.co

INDERCIM

ASOPAGOS s.a.

RAZÓN SOCIAL :	MICHAEL STIVEN ALVAREZ FRANCO
IDENTIFICACIÓN:	CC-1005362619
COD. DEPENDENCIA O SUCURSAL:	1017
NOM. DEPENDENCIA O SUCURSAL:	INDERCIM
FECHA GENERACIÓN REPORTE:	2026-09-07
FECHA LÍMITE DE PAGO:	2026-09-04
FECHA DE PAGO:	2026-09-07
ENTIDAD DE PAGO:	BANCO DE OCCIDENTE
PERÍODO PENSIÓN:	2026-08
PERÍODO SALUD:	2026-08
NÚMERO PLANILLA:	8642839910
TOTAL COTIZANTES:	1
REFERENCIA DE PAGO (PIN):	8633594943
TIPO DE PLANILLA:	I

CÓDIGO ENTIDAD	NIT	NOMBRE	NÚMERO AFILIADOS	IBC	FONDO SOLIDARIDAD	FONDO SUBSISTENCIA	TOTAL INTERESES	VALOR PAGAR SIN INTERESES	VALOR PAGAR
ESSC24	900226715	EPS-S COOSALUD	1	$ 1.634.178	$ 0	$ 0	$ 500	$ 204.300	$ 204.800
230301	800224808	PORVENIR	1	$ 1.634.178	$ 0	$ 0	$ 600	$ 261.500	$ 262.100
14-11	890903790	ARL SURA	1	$ 1.634.178	$ 0	$ 0	$ 100	$ 17.100	$ 17.200
				Total a pagar	$ 0	$ 0	$ 1.200	$ 482.900	$ 484.100

PAGADO

FECHA DE PAGO DEL SIGUIENTE MES:	06/10/2026

ASOPAGOS s.a.

CONSULTA EMPLEADO

Razón Social: MICHAEL STIVEN ALVAREZ FRANCO
Identificación CC - 1005362619
Sucursal 1017
Período Pensión 2026-08
Período Salud 2026-08
Fecha Pago Planilla 2026-09-07

Tipo Identificación	CC
Numero Identificación	1005362619
Nombre	MICHAEL STIVEN ALVAREZ FRANCO
EPS	COOPERATIVA DE SALUD COOSALUD E.S.S
AFP	PORVENIR
Caja de compensación	Sin CCF
ARL	ARL SURA - SEGUROS DE VIDA SURAMERICANA S.A.
Número Planilla	9642839910
Referencia de Pago(PIN)	9633594943
Tipo Planilla	I
Periodo Pensión	2026-08
Periodo Salud	2026-08
Tipo Cotizante	Independiente con contrato de prestación de servicios superior a 1 mes
Subtipo de Cotizante	No aplica

ING	Fecha ING	RET	Fecha RET	TDE	TAE	TDP	TAP	VSP	Fecha VSP	VTE	VST	SLN	Fecha Sln Inicio	Fecha Sln Fin	IGE	Fecha Ige Inicio	Fecha Ige Fin	LMA	Fecha LMA	Fecha LMA Fin	VAC	Fecha Vac Inicio	Fecha VAC Fin	AVP	VCT	Fecha VCT Inicio	Fecha VCT Fin	IRL	Fecha IRL Inicio	Fecha IRL Fin
X	3/08/26																											0		

SISTEMA GENERAL DE SALUD

Días Cot	IBC	Tarifa	Cot. Obligatoria	UPC adicional	Incapacidades E.G		Licencias de Maternidad o	
					Número Autorización	Valor	Número Autorización	Valor
28	1.634.178	0,1250000	$ 204.300	$ 0	0	$ 0	0	$ 0

SISTEMA GENERAL DE PENSIONES

Días Cot	IBC	Tarifa	Cot. Obligatoria	Cot. Voluntaria		Total	Fondo de Solidaridad de	Fondo de Subsistencia	Valor no retenido
				Afiliado	Aportante				
26	1.634.178	0,1600000	$ 261.500	$ 0	$ 0	$ 261.500	$ 0	$ 0	$ 0

SISTEMA GENERAL DE RIESGOS LABORALES

Días Cot	IBC	Tarifa	Cot. Obligatoria	Código de centro de trabajo
28	1.634.178	0,0104400	$ 17.100	1017

APORTES PARAFISCALES

Días Cot	Caja de Compensación Familiar			Sena			ICBF		ESAP		MIN DE EDUCACIÓN	
	IBC	Tarifa	Cot.Obligatori	IBC	Tarifa	Cot. Obligatoria	Tarifa	Cot. Obligatori	Tarifa	Cot.	Tarifa	Cot. Obligatori
0	0	0,0000000	$ 0	0	0,0000000	$ 0	0,0000000	$ 0	0,0000000	$ 0	0,0000000	$ 0

Recaudo de Estampillas

Gobernación de Santander
Secretaría de Hacienda

Recibo Nº
2502600566830

Contribuyente

Trámite CONTRATOS DE PRESTACIÓN DE SERVICIOS

PRO UIS	$ 44.000
PRO HOSPITAL	$ 44.000

Total a Pagar $ 88.000

Fecha de Expedición 2026/09/04 **Fecha Limite de Pago** 2026/09/10

Con destino a: **Instituto de recreación y deporte del municipio de Cimitarra**

Contribuyente Tipo de Doc. CC **Número** 1005362619

Nombre MICHAEL STIVEN ALVAREZ FRANCO
Dirección **Teléfono**
Municipio **Departamento**

(415)7709998038639(8020)02502600566830(3900)000000008800 0(96)20260910

VALOR BASE	$ 2.200.000
VALOR TOTAL CONTRATO	$ 6.600.000
VALOR ORDEN DE PAGO	$ 2.200.000
FECHA CONTRATO	31/07/2026
NRO. CONTRATO	049
NUMERO ORDEN DE PAGO	1

Trámite

Gobernación de Santander
Secretaría de Hacienda **Recaudo de Estampillas** **Recibo Nº** **2502600566830**

Trámite CONTRATOS DE PRESTACIÓN DE SERVICIOS

Con destino a: **Instituto de recreación y deporte del municipio de Cimitarra**

Tipo de Doc. CC
Nombre: MICHAEL STIVEN ALVAREZ FRANCO
Dirección: Número: 1005362619
Teléfono:

VALOR BASE	$ 2.200.000
VALOR TOTAL CONTRATO	$ 6.600.000
VALOR ORDEN DE PAGO	$ 2.200.000
FECHA CONTRATO	31/07/2026
NRO. CONTRATO	049

PRO UIS	$ 44.000
PRO HOSPITAL	$ 44.000

Total a Pagar $ 88.000

¡ LE INVITAMOS A REGISTRARSE !
RUCD – REGISTRO ÚNICO DE CONTRIBUYENTES DEPARTAMENTAL
Gestione fácilmente sus obligaciones y participe en la construcción del Departamento que todos queremos.

Gobernación

Gobernación de Santander
Secretaría de Hacienda **Recaudo de Estampillas** **Recibo Nº** **2502600566830**

Trámite CONTRATOS DE PRESTACIÓN DE SERVICIOS

Con destino a: **Instituto de recreación y deporte del municipio de Cimitarra**

PRO UIS	$ 44.000
PRO HOSPITAL	$ 44.000

Total a Pagar $ 88.000

Contribuyente Tipo de Doc.CC **Número** 1005362619

Nombre MICHAEL STIVEN ALVAREZ FRANCO
Dirección **Teléfono**
Municipio **Departamento**

(415)8902012356005(8020)02502600566830(3900)000000008800 0(96)20260910

VALOR BASE	$ 2.200.000
VALOR TOTAL CONTRATO	$ 6.600.000
VALOR ORDEN DE PAGO	$ 2.200.000
FECHA CONTRATO	31/07/2026
NRO. CONTRATO	049

Fecha de Expedición 2026/09/04
Fecha Limite de Pago 2026/09/10

Banco

Gobernación de Santander
Secretaría de Hacienda **Recaudo de Estampillas** **Recibo Nº** **2502600566830**

Con ribuyen e Tipo de Doc. CC **Número** 1005362619

Nombre MICHAEL STIVEN ALVAREZ FRANCO
Dirección **Teléfono**
Municipio **Departamento**

(415)8902012356005(8020)02502600566830(3900)000000008800 0(96)20260910

Trámite CONTRATOS DE PRESTACIÓN DE SERVICIOS

Con destino a: **Instituto de recreación y deporte del municipio de Cimitarra**

Fecha de Expedición 2026/09/04

Total a Pagar $ 88.000

PRO UIS	$ 44.000
PRO HOSPITAL	$ 44.000

Total Estampillas $ 88.000

Pagado Electronicamente

BBVA

Creando Oportunidades

BBVA Colombia
NIT 860.003.020-1
Certifica

Que nuestro(a) cliente MICHAEL STIVEN ALVAREZ FRANCO, identificado(a) con cédula de ciudadanía número 1,005,362,619 se encuentra vinculado(a) a nuestra entidad a través de la CUENTA DE AHORROS AHORRODIARIO No. 287303671 aperturada el 9 de junio de 2022 cuenta ACTIVA y que a la fecha ha presentado un manejo conforme a lo establecido contractualmente.

Esta certificación se expide a solicitud del titular con destino a quien interese, el 27 de agosto de 2026.

Para trámites de nómina,legales,internacionales y otros,también puedes usar las siguientes opciones de número de cuenta:

Cuenta de 10 dígitos:	0287303671
Cuenta de 16 dígitos:	0287000200303671
Cuenta de 20 dígitos:	00130287000200303671

Firma autográfica

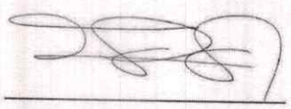

Responsable servicio al cliente
BBVA Colombia

Nota: el saldo no incluye valores de cheques en proceso de canje.

VIGILADO SUPERINTENDENCIA FINANCIERA DE COLOMBIA

DEPARTAMENTO DE SANTANDER
MUNICIPIO DE CIMITARRA

CONTRATO DE PRESTACIÓN DE SERVICIOS
No. 049 /2026

ACTA N°. 01	
OBJETO:	**PRESTAR LOS SERVICIOS DE APOYO A LA GESTIÓN COMO INSTRUCTOR DEPORTIVO PARA EL FOMENTO DE LA PRACTICA DE FUTBOL, PARA LAS ESCUELAS DE FORMACIÓN DEPORTIVA QUE HACEN PARTE DEL INSTITUTO DE RECREACIÓN Y DEPORTES DE CIMITARRA INDERCIM PARA LA VIGENCIA 2026**
CONTRATISTA:	MICHAEL STIVEN ALVAREZ FRANCO CC 1.005.362.619 de Cimitarra Santander
VALOR:	**SEIS MILLONES SEISCIENTOS MIL PESOS M/CTE ($ 6.600.000)**
SUPERVISOR:	JOSE IGNACIO ZAPATA OSORIO C.C 17.588.712 de Arauca
DURACIÓN:	TRES (03) MESES
FECHA DE INICIO:	03 DE AGOSTO DEL 2026
FECHA DE TERMINACIÓN	02 DE NOVIEMBRE DEL 2026

En Cimitarra – Santander el tres (03) de agosto de 2026, se reunieron **MICHAEL STIVEN ALVAREZ FRANCO**, en calidad de Contratista, y **JOSE IGNACIO ZAPATA OSORIO**, director general, en calidad de Supervisor, con el fin de firmar la presente ACTA DE INICIO, previa las siguientes,

CONSIDERACIONES:

PRIMERO: Que una vez cumplido todos los tramites precontractuales, se hace necesario celebrar la presente acta por medio de la cual se dará inicio a la ejecución del presente contrato.

SEGUNDO: Que se anexan al expediente contractual los siguientes documentos que hace parte del perfeccionamiento y legalización del mismo:

a- Contrato de Prestación de Servicios No.**049/2026**, suscrito entre el Instituto de Recreación y Deportes de Cimitarra **INDERCIM** y **MICHAEL STIVEN ALVAREZ FRANCO**, el treinta y uno (31) de julio de 2026.

b- Certificado de Disponibilidad Presupuestal N°. 26000096, expedido por la Dirección general, con fecha del treinta (30) de julio del 2026.

c- Registro Presupuestal N°. 26000162, expedido por la dirección general con fecha del tres (03) de agosto de 2026.

TERCERO: Que corresponde a **JOSE IGNACIO ZAPATA OSORIO**, director general, la Supervisión del Contrato No. 049/2026, en representación del Instituto de Recreación y Deportes de Cimitarra INDERCIM, de acuerdo a la dependencia que se encarga y la realización de las Actas diferentes a la presente, tales como Actas Parciales, Recibo Final, Terminación y Liquidación.

CUARTO: Que, en razón a los documentos aportados en el considerando anterior,

ACUERDAN:

PRIMERO: Fijar como fecha de iniciación de las actividades del Contrato de Prestación de Servicios No. 049/2026, el día tres (03) de agosto de 2026.

SEGUNDO: El Contratista deberá realizar afiliación al Sistema General de Seguridad Social en Salud, Pensiones y Riesgos Profesionales, a partir de la fecha de Inicio acordada.

Para constancia se firma por los que en ella intervienen.

EL SUPERVISOR,

JOSE IGNACIO ZAPATA OSORIO
Director general

EL CONTRATISTA,

Michael Stiven Alvarez Franco.
MICHAEL STIVEN ALVAREZ FRANCO
CC. 1.005.362.619 de Cimitarra Santander

	Nombre	Cargo	Firma
Proyecto:	Estefanía Rojo García	Apoyo Administrativo	
Reviso:	Silvia Alejandra Reyes Silva	Asesora Jurídica	
Aprobó:	José Ignacio Zapata Osorio	Director General	
Los arriba firmantes encontramos el presente documento ajustado a las disposiciones normativas y/o técnicas vigentes del caso en particular, el cual bajo nuestra responsabilidad se presenta para la firma.			

INDERCIM
INSTITUTO DE RECREACIÓN Y DEPORTES DE CIMITARRA

DOCUMENTO SOPORTE A NO OBLIGADOS (EQUIVALENTE)

FECHA		
DD	MM	AAA
08	09	2026

CONSECUTIVO

NOMBRE RAZÓN SOCIAL O CONTRATISTA	
MICHAEL STIVEN ALVAREZ FRANCO	
NIT/ CC:	C.C. 1005362619 de Cimitarra Santander.
CONTRATO I	049 de 2026
DIRECCIÓN:	CARRERA 4ta
TELÉFONO:	3142802943

CONCEPTO

ACTA DE PAGO Nº 01 - Contrato No. 049 del 2026

PRESTAR LOS SERVICIOS DE APOYO A LA GESTIÓN COMO INSTRUCTOR DEPORTIVO PARA EL FOMENTO DE LA PRÁCTICA DE FUTBOL, PARA LAS ESCUELAS DE FORMACIÓN DEPORTIVA QUE HACEN PARTE DEL INSTITUTO DE RECREACION Y DEPORTES DE CIMITARRA INDERCIM PARA LA VIGENCIA 2026

VALOR A PAGAR	VALOR EN LETRAS
$ 2.200.000,00	DOS MILLONES DOSCIENTOS MIL PESOS M/CTE.

FIRMA DEL CONTRATISTA

Michael Stiven Alvarez F.