REPRESENTACIONES DASAN SAS

Floridablanca, 9 de septiembre de 2026.

Señores COLEGIO TÉCNICO INDUSTRIAL JOSÉ ELÍAS PUYANA

INFORME TÉCNICO Y FOTOGRÁFICO DE ADECUACIONES LOCATIVAS Y ELEMENTOS DE SEGURIDAD — SEDE A Y SEDE D

1. OBJETO

Contrato de obra de adecuación, mantenimiento y mejoramiento del aula multipropósito en el salón 301 de la sede a, adecuación y mejoramiento del punto de vigilancia, mejoramiento de la rampa de acceso principal y la adecuación de la rampa e instalación de pasamanos en la sede d del Colegio Técnico Industrial José Elías Puyana de Floridablanca.

2. ACTIVIDADES EJECUTADAS Y REGISTRO FOTOGRÁFICO

SEDE A		
ITEM	**CATEGORÍA**	**DESCRIPCIÓN**
1	**LOCATIVO**	Adecuación de espacio para tarima en el tercer piso, frente al área de archivo (5,30 m de largo x 2,00 m de ancho x 0,30 m de altura). Estructura en ladrillo estructural, relleno interno en concreto, malla electro soldada de refuerzo y concreto de resistencia aproximada de 3.000 PSI. Acabado final en piso SPC. Rampa central de acceso de 1,20 m de ancho, con pendiente aproximada del 10 %, acabada en granito lavado antideslizante. Instalación eléctrica con acometida para 4 tomacorrientes dobles.

ANTES	DURANTE	DESPUÉS
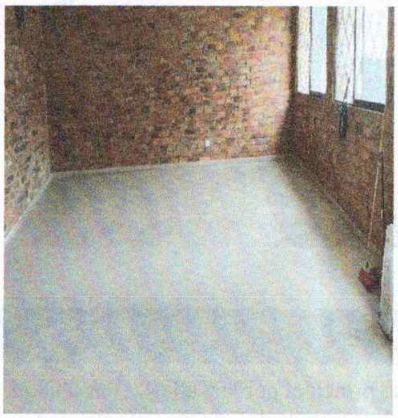		

SEDE D		
ITEM	**CATEGORÍA**	**DESCRIPCIÓN**
2	**LOCATIVO / SEGURIDAD**	Construcción e instalación de garita para el punto de vigilancia, con dimensiones aproximadas de 1,68 m x 1,44 m y 2,80 m de altura (área aprox. 2,42 m²). Muros en ladrillo estructural, estructura superior en concreto reforzado con varilla de 1/2" y parrilla en cuadros de 20 x 20 cm. Acabados: piso en cerámica, puerta metálica calibre 18 en esmalte color verde esmeralda, ventana exterior, ventanillas de atención, vidrios polarizados, elementos de seguridad metálicos y repisa en melanina. Impermeabilización de la parte inferior de la estructura. Instalación eléctrica con 2 tomacorrientes dobles y 1 luminaria LED interior.

ANTES	DURANTE	DESPUÉS
	 	

ITEM	CATEGORÍA	DESCRIPCIÓN
3	**SEGURIDAD**	Suministro e instalación de pasamanos en tubo de acero inoxidable de 2 pulgadas de diámetro y longitud aproximada de 4,75 m, en la escalera de acceso al segundo piso, frente a la cancha y sobre el área de vigilancia, incluyendo curvas de inicio y terminación. Instalación de cintas antideslizantes foto luminiscentes en los escalones (dos franjas por escalón) para mejorar la identificación visual y la adherencia, especialmente ante condiciones de iluminación reducida.

ANTES	DURANTE	DESPUÉS
		

ITEM	CATEGORÍA	DESCRIPCIÓN
4	**LOCATIVO**	Adecuación y mejoramiento de la rampa de acceso principal por la Calle 4. Demolición de la rampa existente y de los resaltos hacia el sector de la cancha, excavación y preparación del terreno, instalación de parrilla de refuerzo en varilla de 1/2" y fundición en concreto de resistencia aproximada de 3.000 PSI, con acabado superficial en concreto escobillado antideslizante. Dimensiones aproximadas de la nueva rampa: 3,00 m de largo x 2,10 m de ancho.

ANTES	DURANTE	DESPUÉS







De acuerdo con lo anterior, corresponde a las adecuaciones locativas y elementos de seguridad ejecutados en la Sede A y la Sede D del Colegio Técnico Industrial José Elías Puyana, conforme al informe técnico correspondiente.

DANIEL ENRIQUE HERNÁNDEZ DE LA CRUZ
CC# 1007893357
CEL 313 566 2947
dasantrabajando@gmail.com