2026 ago 11

133,220,978.00

INGENIUR CONSTRUCTORES CONSULTORES S.A.S

CIENTO TREINTA Y TRES MILLONES DOSCIENTOS VEINTE MIL

NOVECIENTOS SETENTA Y OCHO PESOS MC.

EMPRESA DE SERVICIOS PÚBLICOS DE TOCANCIPÁ S.A ESP
Nit. 900.227.413-9

Egresos

Número: 2026000876
Fecha: 11/08/2026

A Favor de INGENIUR CONSTRUCTORES CONSULTORES S.A.S **NIT** 900942686
Dirección CR 1 1 A 18 SUR **Tipo Ident.** NIT
Código Postal 999999
Cheque No TRANSFERENCIA **Fecha** 10/09/2026 **Cheque por valor de** 133,220,978.00
Por valor de CIENTO TREINTA Y TRES MILLONES DOSCIENTOS VEINTE MIL NOVECIENTOS SETENTA Y OCHO PESOS MC.
Concepto O.P No. 2026000653-ACTA 2 CTO 070/
Detalle PARA LA RECUPERACION DE LA CARPETA VIAL AFECTADA POR LAS OBRAS DE ALCANTARILLADO SANITARIO REALIZADAS EN LA URBANIZACION VILLA TOCARINDA DEL MUNICIPIO DE TOCANCIPA. -

IMPUTACION PRESUPUESTAL

Disponibilidad	Registro presupuestal	Codigo	Nombre de la cuenta	Cod DANE	Valor
2026000088	2026000152	2.3.2.01.01.001.03.16 024 JD IND 005	Alcantarillas y plantas de tratamiento de agua / INDUSTRIALES / Operativa	9999999999999999	22,055,898.00
2026000154	2026000187	2.3.2.01.01.001.03.16 024 005	Alcantarillas y plantas de tratamiento de agua / Agua Potable y Saneamiento Básic / Operativa	9999999999999999	145,000,000.00
			TOTAL		**167,055,898.00**

MOVIMIENTO CONTABLE

Cuenta	Nombre de la Cuenta	Débito	Crédito
240101001	Bienes y servicios / INGENIUR CONSTRUCTORES CONSULTORES S.A.S	133,220,978.00	00.00
111005001	Bogotá Cta Cte. 632000204 / INGENIUR CONSTRUCTORES CONSULTORES S.A.S	00.00	133,220,978.00

	Débitos	Créditos	Valor Cheque
	133,220,978.00	133,220,978.00	133,220,978.00

Cód Ret	Tipo retención	% Aplicar	Base gravable	Valor retenido	Tipo	Número
ADU	Estampilla Adulto Mayor	3.00	237,611,879.21	7,128,356.00	COM	2026000653
CON	Contribucion Contratos	5.00	237,611,879.21	11,880,594.00	COM	2026000653
EJF	Estampilla para la Justicia Familiar	2.00	237,611,879.21	4,752,238.00	COM	2026000653
FUE	Retención en la Fuente	2.00	237,611,879.21	4,752,238.00	COM	2026000653
ICA	Retención de Industria y Comercio (I.C.A)	0.80	237,611,879.21	1,900,895.00	COM	2026000653
IVA	Retención de I.V.A	15.00	694,557.80	104,184.00	COM	2026000653
PRO	Estampilla procultura	1.00	237,611,879.21	2,376,119.00	COM	2026000653
RDP	Retencion deportes	2.50	237,611,879.21	5,940,297.00	COM	2026000653

No Contrato 0

Elaboró:	GERENTE	SUBGERENTE FINANCIERO	Firma y Sello Beneficiario
DIANAG			c.c ó Nit

Este comprobante hace la vez de certificado de retenciones según Artículo 381 parágrafo 1 del Estatuto Tributario. Las retenciones son canceladas en la Administración de Impuestos de

Banco de Bogotá

WWW.BANCODEBOGOTA.COM

Transacciones Realizadas

Empresa: EMPRESA DE SERVICIOS PUBLICOS DE TOCANCIPA S.A. E.
Tipo Identificación: NIT Persona Jurídica **No. Identificación:** 9002274139
Generado por: DIANA MILENA GUTIERREZ PRATO

Detalle

Servicio Todos	**Tipo Producto** Todos	**Nombre Producto Origen** Todos
No. Producto Todos	**Fecha Inicial** 2026/08/11	**Fecha Final** 2026/08/11
Estado Todos		

Canal	WEB
Nro. Autorización	16150390
Fecha de Emisión	2026/08/11
Tipo Producto	Cuenta Corriente
Nombre Producto Origen	CC0204
Nro. Producto	*****0204
Fecha de Pago	2026/08/11
Tipo Identificación	NIT Persona Jurídica
Nro. Identificación	9015754919

Beneficiario	I SOS PROJECTS SAS
Valor a Pagar	$133,220,978.00
Entidad Financiera	Bancolombia
Tipo Producto	Cuenta Ahorros
Producto Destino	33800008532
Tipo Pago	PROVEEDORES
Referencia / Nro. Factura	2
Información Adicional	ACTA 2
Estado	En Proceso

EMPRESA DE SERVICIOS PÚBLICOS DE TOCANCIPA S.A ESP
Nit. 900.227.413-9

Compras y Cuentas por Pagar

104

No.: 2026000653

Fecha: 04/ago./2026

1. DATOS DEL BENEFICIARIO

Nombre INGENIUR CONSTRUCTORES CONSULTORES S.A.S

Tipo Identificación: NIT **No:** 900942686 **Teléfonos:** 3043368485

Dirección: CR 1 1 A 18 SUR

Concepto: ACTA 2 CTO 070/2026 REHABILITACION E INSTALACION DE ASFALTO

Detalle: PARA LA RECUPERACION DE LA CARPETA VIAL AFECTADA POR LAS OBRAS DE ALCANTARILLADO SANITARIO REALIZADAS EN LA URBANIZACION VILLA TOCARINDA DEL MUNICIPIO DE TOCANCIPA.

No. documento : FACT. FVE-26 **Valor:** 238,306,437.00

2. MOVIMIENTO PRESUPUESTAL

IMPUTACION PRESUPUESTAL

Certificado Disponibilidad	Registro Presupuestal	CODIGO	NOMBRE DE LA CUENTA	CODIGO	VALOR	Saldo Registro Presupuestal
2026000154	2026000187	2.3.2.01.01.001.03.16 024 005	Alcantarillas y plantas de tratamiento de agua / Agua Potable y Saneamiento Básic / Operativa	9999999999999999	150,000,000.00	0
2026000088	2026000152	2.3.2.01.01.001.03.16 024 VTAB 005	Alcantarillas y plantas de tratamiento de agua / VENTA AGUA EN BLOQUE / Operativa	9999999999999999	66,250,539.00	63,655,252
2026000088	2026000152	2.3.2.01.01.001.03.16 024 JD IND 005	Alcantarillas y plantas de tratamiento de agua / INDUSTRIALES / Operativa	9999999999999999	22,055,898.00	0

$133.220.978

TOTAL 238,306,437.00

3. MOVIMIENTO FINANCIERO Y CONTABLE

Cuenta	Nombre de la Cuenta	Centro Cost	Débito	Crédito
750302003	Estudios y Proyectos / INGENIUR CONSTRUCTORES CONSULTORES S.A.S / VARIOS	75030103 / MANTE	149,305,442.20	00.00
750302003	Estudios y Proyectos / INGENIUR CONSTRUCTORES CONSULTORES S.A.S / VARIOS	75030103 / MANTE	694,557.80	00.00
750302025	Honorarios / INGENIUR CONSTRUCTORES CONSULTORES S.A.S / VARIOS	75030103 / MANTE	22,055,898.00	00.00
750302025	Honorarios / INGENIUR CONSTRUCTORES CONSULTORES S.A.S / VARIOS	75030103 / MANTE	66,250,539.00	00.00
240101001	Bienes y servicios / INGENIUR CONSTRUCTORES CONSULTORES S.A.S / VARIOS	9999999999 / VARI	00.00	199,471,516.00
243625001	Impuesto a las ventas retenido Regimen comun / INGENIUR CONSTRUCTORES CONSULTORES S.A.S / VARIOS	9999999999 / VARI	00.00	104,184.00
243626001	Contratos de obra 2% / INGENIUR CONSTRUCTORES CONSULTORES S.A.S / VARIOS	9999999999 / VARI	00.00	4,752,238.00
243627312	Construcción de otras obras de ingeniería civil / INGENIUR CONSTRUCTORES CONSULTORES S.A.S / VARIOS	9999999999 / VARI	00.00	1,900,895.00
243690102	Estampilla Pro Adulto Mayor / INGENIUR CONSTRUCTORES CONSULTORES S.A.S / VARIOS	9999999999 / VARI	00.00	7,128,356.00
243690103	Contribución Contratos de Obra Pública / INGENIUR CONSTRUCTORES CONSULTORES S.A.S / VARIOS	9999999999 / VARI	00.00	11,880,594.00
243690104	Tasa Pro-Deporte y Recreación / INGENIUR CONSTRUCTORES CONSULTORES S.A.S / VARIOS	9999999999 / VARI	00.00	5,940,297.00
243690105	Estampilla para la Justicia Familiar / INGENIUR CONSTRUCTORES CONSULTORES S.A.S / VARIOS	9999999999 / VARI	00.00	4,752,238.00

REVISO

ELABORO

GERENTE

SUBGERENTE FINANCIERO

EMPRESA DE SERVICIOS PÚBLICOS DE TOCANCIPÁ S.A ESP
Nit. 900.227.413-9

Compras y Cuentas por Pagar

No.: 2026000653

Fecha: 04/ago./2026

243690106	Estampilla procultura 2026 / INGENIUR CONSTRUCTORES CONSULTORES S.A.S / VARIOS	9999999999 / VARI	00.00	2,376,119.00

Tipo retención	% Aplicar	Base gravable
Estampilla Adulto Mayor	3.00	237,611,879.21
Contribucion obras publicas 5%	5.00	237,611,879.21
Estampilla para la Justicia Familiar-Bae $17.509.050	2.00	237,611,879.21
Contrato de obra 2%	2.00	237,611,879.21
Obras de ingenieria civil	0.80	237,611,879.21
Rete iva 15%	15.00	694,557.80
Estampilla procultura 2026 1 * 1000 Base 15.712.200	1.00	237,611,879.21
Tasa Pro-deporte y recreación	2.50	237,611,879.21

Sumas Iguales 238,306,437.00 | 238,306,437.00

Total : $ 199,471,516.00

Valor en letras: CIENTO NOVENTA Y NUEVE MILLONES CUATROCIENTOS SETENTA Y UN MIL QUINIENTOS DIEZ Y SEIS PESOS MC.

Tipo Contrato **No Contrat** 0 / **Elaboró:** DIANAG

REVISO	ELABORO

GERENTE		SUBGERENTE FINANCIERO

EMPRESA DE SERVICIOS PÚBLICOS DE TOCANCIPÁ S.A ESP	GESTIÓN FINANCIERA Y CONTABLE	CÓDIGO: GF-FR-02
	SOLICITUD DE PAGO	VERSIÓN: 06
		FECHA DE EMISIÓN:
	DOCUMENTO CONTROLADO	JULIO DE 2026

NUMERO DE SOLICITUD	02	FECHA DE SOLICITUD	03/08/2026
DATOS DEL COMPROMISO			
TIPO DE COMPROMISO	CONTRATO DE OBRA	NUMERO COMPROMISO	070 DE 2026
BENEFICIARIO / CONTRATISTA			
IDENTIFICACIÓN	NIT	NUMERO ID	900.942.686-9
NOMBRE / RAZÓN SOCIAL	INGENIUR CONSTRUCTORES CONSULTORES SAS	TIPO DE PERSONA	JURÍDICA
FORMA DE PAGO	TRANSFERENCIA	SI ES TRANSFERENCIA INDIQUE BANCO, TIPO Y NUMERO DE CUENTA Y SUCURSAL DE LA MISMA	CUENTA AHORROS BANCOLOMBIA No. 338-000085-32

DETALLE DEL PAGO

ACTA PARCIAL No.02 DEL CONTRATO DE OBRA No.070 DE 2026 CUYO OBJETO ES "REHABILITACIÓN E INSTALACIÓN DE ASFALTO PARA LA RECUPERACIÓN DE LA CARPETA VIAL AFECTADA POR LAS OBRAS DE ALCANTARILLADO SANITARIO REALIZADAS EN LA URBANIZACIÓN VILLA TOCARINDA DEL MUNICIPIO DE TOCANCIPÁ"

AFECTACIÓN PRESUPUESTAL

No. REGISTRO PRESUPUESTAL	CÓDIGO DEL RUBRO	NOMBRE DEL RUBRO	CÓDIGO DANE	DESCRIPCIÓN CATALOGO DANE	FUENTE	VALOR SOLICITADO $
2026000152	2.3.2.01.01.001.03.16	Alcantarillas y plantas de tratamiento de agua/ INDUSTRIALES/ Operativa	N.A	N.A	024 JD IND	$ 22,055,898.00
2026000152	2.3.2.01.01.001.03.16	Alcantarillas y plantas de tratamiento de agua/ INDUSTRIALES/ Operativa	N.A	N.A	024 VTAB	$ 66,250,539.00
2026000187	2.3.2.01.01.001.03.16	Alcantarillas y plantas de tratamiento de agua/ INDUSTRIALES/ Operativa	N.A	N.A	024	$ 150,000,000.00
TOTAL						**$ 238,306,437.00**

AFECTACIÓN CONTABLE/ COSTOS

PRODUCTO	CÓDIGO/CENTRO DE COSTOS	VALOR ASIGNADO
ALCANTARILLADO	75030103 MANTENIMIENTO	$ 22,055,898.00
ALCANTARILLADO	75030103 MANTENIMIENTO	$ 66,250,539.00
ALCANTARILLADO	75030103 MANTENIMIENTO	$ 150,000,000.00
TOTAL		**$ 238,306,437.00**

SOPORTES ANEXOS			
	SOLICITUD DE PAGO	CERTIFICACIÓN DE PAGO (Supervisor)	
	ACTA DE CORTE PARCIAL	INFORME DE ACTIVIDADES	
	FACTURA		

RESPONSABLE

ELVA JEANNETTE CUEVAS BAUTISTA	FIRMA

RADICACIÓN SUBGERENCIA FINANCIERA

03/08/2026	
FECHA DE RADICACIÓN	QUIEN RECIBE
CUMPLE CON LOS REQUISITOS PARA PAGO	SI [X] NO [ ]
OBSERVACIONES	
Elaboro / Cargo	ALEJANDRO SARMIENTO - PROFESIONAL ACOMPAÑAMIENTO CONVENIOS
Reviso y Aprobó / Cargo	

EMPRESA DE SERVICIOS PÚBLICOS DE TOCANCIPÁ S.A ESP	GESTIÓN FINANCIERA Y CONTABLE	CÓDIGO	GF-FR-05
	ACTA DE CORTE PARCIAL	VERSIÓN	02
		FECHA DE EMISIÓN JULIO DE 2026	
	DOCUMENTO CONTROLADO	PÁGINA 1 DE 1	

ACTA DE CORTE PARCIAL No.002

CONTRATO NUMERO: **070 DE 2026**
CONTRATISTA: INGENIUR CONSTRUCTORES CONSULTORES S.A.S.

OBJETO
Es "REHABILITACIÓN E INSTALACIÓN DE ASFALTO PARA LA RECUPERACIÓN DE LA CARPETA VIAL AFECTADA POR LAS OBRAS DE ALCANTARILLADO SANITARIO REALIZADAS EN LA URBANIZACIÓN VILLA TOCARINDA DEL MUNICIPIO DE TOCANCIPÁ"

EMPRESA DE SERVICIOS PUBLICOS DE TOCANCIPA SA
MUNICIPIO: TOCANCIPÁ.
DEPARTAMENTO: CUNDINAMARCA

VALOR INICIAL DEL CONTRATO:	$ 479.905.791,00
VALOR ADICIÓN No. 1:	$ 150.000.000,00
VALOR TOTAL DEL CONTRATO:	$ 629.905.791,00
VALOR ACTA No. 1:	$ 327.944.102,00
VALOR ACTA No. 2:	$ 238.306.437,00
VALOR POR EJECUTAR:	$ 63.655.252,00
FECHA DE INICIO DEL CONTRATO:	27 DE ABRIL DE 2026
FECHA DE TERMINACIÓN CONTRATO:	26 DE AGOSTO DE 2026
FECHA PRESENTE ACTA:	03 DE AGOSTO DE 2026

En Tocancipá a los 03 días del mes de agosto del año 2026, se reunieron en las instalaciones de ESPT de la Empresa de Servicios Públicos de Tocancipá S.A. ESP (Elva Jeannette Cuevas Bautista) – (Subgerente Técnico Operativo), en calidad de supervisor y Jason Alejandro Rodríguez Colmenares en calidad representante legal suplente de INGENIUR CONSTRUCTORES CONSULTORES S.A.S., como contratista; con el objeto de suscribir la presente acta parcial N°02 y efectuar el pago correspondiente al periodo del 02 de junio al 07 de julio del 2026 por cuanto se ha recibido a entera satisfacción la prestación del servicio.

Por consiguiente, se autoriza el pago de la suma de DOSCIENTOS TREINTA Y OCHO MILLONES TRESCIENTOS SEIS MIL CUATROCIENTOS TREINTA Y SIETE PESOS **($238.306.437) M/CTE.**

Para constancia se firma quienes en ella intervinieron.

ELVA JEANNETTE CUEVAS BAUTISTA
Subgerente Técnico Operativo ESPT S.A.

Jason Rodríguez C.
JASON ALEJANDRO RODRÍGUEZ
Representante Legal Suplente

Elaboró: Alejandro Sarmiento – Profesional Acompañamiento Convenios

INGENIUR CONSTRUCTORES CONSULTORES S A S
NIT 900.942.686-9
CR 1 1 A 18 SUR
Tel: 3024325920
Sopó - Colombia
ingeniurcc@gmail.com

Factura electrónica de venta
No. FVE 26

Señores	EMPRESA DE SERVICIOS PUBLICOS DE TOCANCIPA S.A. ESP		
NIT	900.227.413-9	**Teléfono**	(601) 8788527
Dirección	Carrera 4 No. 13A - 15	**Ciudad**	Tocancipá - Colombia

Fecha y hora Factura	
Generación	03/08/2026, 10:07
Expedición	03/08/2026, 10:07
Vencimiento	03/08/2026

Ítem	Descripción	Cantidad	Vr. Total
1	REHABILITACIÓN E INSTALACIÓN DE ASFALTO PARA LA RECUPERACIÓN DE LA CARPETA VIAL AFECTADA POR LAS OBRAS DE ALCANTARILLADO SANITARIO REALIZADAS EN LA URBANIZACIÓN VILLA TOCARINDA DEL MUNICIPIO DE TOCANCIPÁ	1.00	183,472,926.42

Total items: 1

Valor en Letras:
Doscientos treinta y ocho millones trescientos seis mil cuatrocientos treinta y siete pesos m/cte con un cent.

Forma de pago:
Contado

Medio de pago:
Efectivo - Efectivo $ 238,306,437.01

Total Bruto	182,778,368.62
Administración 25.00%	45,694,592.16
Imprevistos 3.00%	5,483,351.06
Utilidad 2.00%	3,655,567.37
IVA 19%	694,557.80
Total a Pagar	238,306,437.01

Observaciones:

Fabricante Software y Proveedor tecnológico: Siigo SAS - Nit 830.048.145-8. Nombre Software: Siigo Nube. Firma electrónica: ver en el XML

A esta factura de venta aplican las normas relativas a la letra de cambio (artículo 5 Ley 1231 de 2008). Con esta el Comprador declara haber recibido real y materialmente las mercancías o prestación de servicios descritos en este título - Valor. **Número Autorización Electrónica 18764093762595 aprobado en 20250529 prefijo FVE desde el número 14 al 49 Vigencia: 24 Meses**
Responsable de IVA - Actividad Económica 4111 Construcción de edificios residenciales Tarifa
CUFE: c4fdeb322759c5ce149a548b379e08b62f8ff8962bdae3b2f957d9437badd33503d0c41675818f17042363822a7f7b6a

INGENIUR CONSTRUCTORES CONSULTORES S A S
NIT 900.942.686-9
CR 1 1 A 18 SUR
Tel: 3024325920 - Ext. undefined
Tocancipá - Colombia

Nota Crédito
No. 1- 11

Fecha Nota Crédito	2026-08-03
Factura de Venta	FVE-24
Generación	03/08/2026, 09:39
Expedición	03/08/2026, 09:39
Vencimiento	03/08/2026

Señores	EMPRESA DE SERVICIOS PUBLICOS DE TOCANCIPA S.A. ESP		
NIT	900.227.413-9	**Teléfono**	(601) 8788527
Dirección	Carrera 4 No. 13A - 15	**Ciudad**	Tocancipá - Colombia

Ítem	Descripción	Cantidad	Vr. Total
1	REHABILITACIÓN E INSTALACIÓN DE ASFALTO PARA LA RECUPERACIÓN DE LA CARPETA VIAL AFECTADA POR LAS OBRAS DE ALCANTARILLADO SANITARIO REALIZADAS EN LA URBANIZACIÓN VILLA TOCARINDA DEL MUNICIPIO DE TOCANCIPÁ	1.00	0.01

Total items: 1

Valor en Letras:
pesos m/cte con un cent.

Condiciones de Pago:
Efectivo $ 0.01

Total Bruto	0.01
Total	0.01

Observaciones:

CUDE: 4847919ce3d366bd15acf3aa1333757f7b25c8a585262c5b274c199411683d3cfe353401cbb08a7a6b78747b99c0fc35
CUFE factura: 7b18934f6abc2e643045f2d5f4f833a8cd20753dd53ef510275143cb1d25c526cf33163ad448c8696465278ada3fc6ed

Fabricante Software y Proveedor tecnológico: Siigo SAS - Nit 830.048.145-8. Nombre Software: Siigo Nube. Firma electrónica: ver en el XML

INGENIUR CONSTRUCTORES CONSULTORES S A S
NIT 900.942.686-9
CR 1 1 A 18 SUR
Tel: 3024325920
Tocancipá - Colombia
ingeniurcc@gmail.com

Factura electrónica de venta
No. FVE 21

Señores	EMPRESA DE SERVICIOS PUBLICOS DE TOCANCIPA S.A. ESP		
NIT	900.227.413-9	**Teléfono**	(601) 8788527
Dirección	Carrera 4 No. 13A - 15	**Ciudad**	Tocancipá - Colombia

Fecha y hora Factura	
Generación	09/07/2026, 14:13
Expedición	09/07/2026, 14:13
Vencimiento	09/07/2026

Ítem	Descripción	Cantidad	Vr. Total
1	REHABILITACIÓN E INSTALACIÓN DE ASFALTO PARA LA RECUPERACIÓN DE LA CARPETA VIAL AFECTADA POR LAS OBRAS DE ALCANTARILLADO SANITARIO REALIZADAS EN LA URBANIZACIÓN VILLA TOCARINDA DEL MUNICIPIO DE TOCANCIPÁ	1.00	183,312,643.96

Total items: 1

Valor en Letras:
Doscientos treinta y ocho millones trescientos seis mil cuatrocientos treinta y siete pesos m/cte con quince cent.

Forma de pago:
Contado

Medio de pago:
Efectivo - Efectivo $ 238,306,437.15

Total Bruto	183,312,643.96
Administración 25.00%	45,828,160.99
Imprevistos 3.00%	5,499,379.32
Utilidad 2.00%	3,666,252.88
Total a Pagar	238,306,437.15

Observaciones:

A esta factura de venta aplican las normas relativas a la letra de cambio (artículo 5 Ley 1231 de 2008). Con esta el Comprador declara haber recibido real y materialmente las mercancías o prestación de servicios descritos en este título - Valor. **Número Autorización Electrónica 18764093762595 aprobado en 20250528 prefijo FVE desde el número 14 al 49 Vigencia: 24 Meses**
Responsable de IVA - Actividad Económica 4111 Construcción de edificios residenciales Tarifa
CUFE: f89a30c11f7f5548b59660943a1c74af8f9bae2c47dcf151144bb5809a293bd0db68c28de8559e9bd8180e7ca09003bc

Fabricante Software y Proveedor tecnológico: Siigo SAS - Nit 830.048.145-8. Nombre Software: Siigo Nube. Firma electrónica: ver en el XML

INGENIUR CONSTRUCTORES CONSULTORES S A S
NIT 900.942.686-9
CR 1 1 A 18 SUR
Tel: 3024325920 - Ext. undefined
Tocancipá - Colombia

Nota Crédito
No. 1- 8

Fecha Nota Crédito	2026-07-09
Factura de Venta	FVE-21
Generación	09/07/2026, 15:55
Expedición	09/07/2026, 15:55
Vencimiento	09/07/2026

Señores	EMPRESA DE SERVICIOS PUBLICOS DE TOCANCIPA S.A. ESP		
NIT	900.227.413-9	**Teléfono**	(601) 8788527
Dirección	Carrera 4 No. 13A - 15	**Ciudad**	Tocancipá - Colombia

Ítem	Descripción	Cantidad	Vr. Total
1	REHABILITACIÓN E INSTALACIÓN DE ASFALTO PARA LA RECUPERACIÓN DE LA CARPETA VIAL AFECTADA POR LAS OBRAS DE ALCANTARILLADO SANITARIO REALIZADAS EN LA URBANIZACIÓN VILLA TOCARINDA DEL MUNICIPIO DE TOCANCIPÁ	1.00	0.15

Total items: 1

Valor en Letras:
pesos m/cte con quince cent.

Condiciones de Pago:
Efectivo $ 0.15

Total Bruto	0.15
Total	0.15

Observaciones:

CUDE: 75beecea06b4aa713fd20102b8a8defb041c80f5fe309cecc6006145880a611dfa368b806a333604cf369a6ef4ea09ed
CUFE factura: f89a30c11f7f5548b59660943a1c74af8f9bae2c47dcf151144bb5809a293bd0db68c28de8559e9bd8180e7ca09003bc

Fabricante Software y Proveedor tecnológico: Siigo SAS - Nit 830.048.145-8. Nombre Software: Siigo Nube. Firma electrónica: ver en el XML

INGENIUR
S.A.S.

CERTIFICADO DE PAZ Y SALVO EN PAGOS PARAFISCALES

Yo, **Carlos Alejo Díaz Vélez**, identificado con cédula de ciudadanía **No. 79.128.703** y con Matrícula Profesional de Contador Público **No. 37729-T**, en mi calidad de **Contador Público** de la empresa **INGENIUR CONSTRUCTORES CONSULTORES S.A.S.**, identificada con **NIT 900.942.686-9**, certifico que:

La empresa se encuentra al día en el pago de los aportes parafiscales (Caja de Compensación Familiar, SENA e ICBF) correspondientes a los últimos seis (06) meses, a la fecha de expedición del presente certificado.

Dicha información se expide con base en los registros contables y soportes de pago que reposan en los archivos de la empresa.

Se expide a solicitud del interesado el martes, 03 de agosto de 2026.

Carlos Alejo Díaz Vélez
C.C. 79.128.703
M.P. No. 37729-T
Contador Público

Jason Rodríguez C.
Ingeniur Constructores Consultores S.A.S.
NIT. 900.942.686-9
Jason Alejandro Rodríguez Colmenares
C.C. 1.032.477.607
Representante Legal Suplente

INGENIUR
S.A.S.

INFORME DE OBRA No. 002



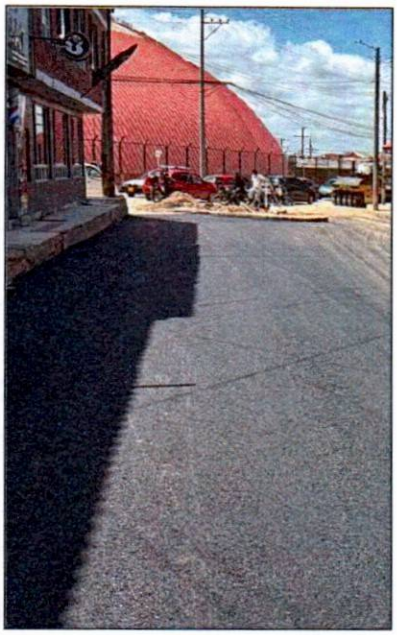

CONTRATO DE OBRA No. 070 DE 2026

CONTRATISTA:
INGENIUR CONSTRUCTORES CONSULTORES S.A.S.

OBJETO:
REHABILITACIÓN E INSTALACIÓN DE ASFALTO PARA LA RECUPERACIÓN DE LA CARPETA VIAL AFECTADA POR LAS OBRAS DE ALCANTARILLADO SANITARIO REALIZADAS EN LA URBANIZACIÓN VILLA TOCARINDA DEL MUNICIPIO DE TOCANCIPÁ

FECHA:
07 DE JULIO DE 2026

1. INTRODUCCIÓN

El presente informe tiene como propósito detallar las actividades ejecutadas durante el período comprendido entre el 17 de junio de 2026 y el 7 de julio de 2026, correspondiente al segundo y último corte de obra del Contrato de Obra No. 070 de 2026, cuyo objeto es: "REHABILITACIÓN E INSTALACIÓN DE ASFALTO PARA LA RECUPERACIÓN DE LA CARPETA VIAL AFECTADA POR LAS OBRAS DE ALCANTARILLADO SANITARIO REALIZADAS EN LA URBANIZACIÓN VILLA TOCARINDA DEL MUNICIPIO DE TOCANCIPÁ".

Durante el presente período se dio continuidad a las actividades iniciadas en el primer corte, ejecutando las labores necesarias para culminar la rehabilitación de la estructura de pavimento y la recuperación de la carpeta asfáltica del sector intervenido. Las actividades desarrolladas estuvieron orientadas a finalizar las obras de conformación de la estructura vial, la instalación de la carpeta asfáltica, el ajuste de los elementos complementarios y la ejecución de las actividades de acabado requeridas para la entrega de la vía en condiciones adecuadas de funcionalidad, seguridad y transitabilidad.

Las actividades ejecutadas durante este período se desarrollaron conforme a las especificaciones técnicas del proyecto, los requisitos contractuales y la normativa vigente, atendiendo las condiciones encontradas en campo y garantizando el cumplimiento de los estándares de calidad establecidos para la obra. Asimismo, se efectuaron las verificaciones técnicas y controles de calidad correspondientes, permitiendo consolidar la ejecución física del contrato y asegurar el adecuado desempeño de la infraestructura intervenida.

El presente informe consolida el avance alcanzado durante el segundo período de ejecución, registrando las actividades desarrolladas, las principales novedades presentadas durante la etapa final de la obra y las acciones implementadas para la culminación del proyecto, constituyéndose como el informe de cierre de las actividades ejecutadas en el marco del Contrato de Obra No. 070 de 2026.

2. LOCALIZACIÓN

2.1. LOCALIZACIÓN GENERAL



Imagen 1: Municipio de Tocancipá
Fuente: Google Earth

2.2. LOCALIZACIÓN ESPECÍFICA



Imagen 2: Urbanización Villa Tocarinda - Municipio de Tocancipá
Fuente: Google Earth

3. CONTRATO DE OBRA

3.1. DATOS DEL CONTRATO DE OBRA

CLASE DE ACTO JURÍDICO:	CONTRATO DE OBRA
CONTRATO No.:	070 DE 2026
OBJETO:	REHABILITACIÓN E INSTALACIÓN DE ASFALTO PARA LA RECUPERACIÓN DE LA CARPETA VIAL AFECTADA POR LAS OBRAS DE ALCANTARILLADO SANITARIO REALIZADAS EN LA URBANIZACIÓN VILLA TOCARINDA DEL MUNICIPIO DE TOCANCIPÁ.
VALOR DEL CONTRATO:	CUATROCIENTOS SETENTA Y NUEVE MILLONES NOVECIENTOS CINCO MIL SETECIENTOS NOVENTA Y UN PESOS ($479.905.791) M/CTE. IVA INCLUIDO.
CONTRATANTE:	EMPRESA DE SERVICIOS PÚBLICOS DE TOCANCIPÁ S.A. ESP.
NIT CONTRATANTE:	900.227.413-9
CONTRATISTA:	INGENIUR CONSTRUCTORES CONSULTORES SAS
NIT CONTRATISTA:	900.942.686-9
REPRESENTANTE LEGAL:	VALERIA GAMBOA RODRÍGUEZ
IDENTIFICACIÓN CC:	C.C. 1.075.878.135 DE SOPÓ
FECHA DE SUSCRIPCIÓN:	24 DE MARZO DE 2026
DURACIÓN INICIAL:	DOS (02) MESES
PRORROGA N°1:	26 DE MAYO 2026
DURACIÓN PRORROGA N°1:	DOS (02) MESES
FECHA DE TERMINACIÓN	26 DE AGOSTO DE 2026
LUGAR DE EJECUCIÓN:	MUNICIPIO DE TOCANCIPÁ, CUNDINAMARCA

3.1.2. ESTADO LEGAL DEL CONTRATO DE OBRA - VIGENCIAS Y GARANTÍAS

Aseguradora Solidaria de Colombia
NIT: 860.524.654-6

PÓLIZA DE CUMPLIMIENTO A FAVOR DE EMPRESAS DE SERVICIOS PÚBLICOS - LEY 142 DE 1994 - PATRICLSUSP03V4

NÚMERO ELECTRÓNICO PARA PAGOS
9802670936

PÓLIZA No: 980 - 47 - 994000032301 ANEXO: 0

AGENCIA EXPEDIDORA: GESTIÓN Y EFICACIA EN SEGUROS GES CIA LT COD. AGENCIA: 980 RAMO: 47
TIPO DE MOVIMIENTO: EXPEDICION TIPO DE IMPRESIÓN: REIMPRESION
FECHA DE EXPEDICIÓN: DIA 26 MES 03 AÑO 2026
FECHA DE IMPRESIÓN: DIA 26 MES 03 AÑO 2026

DATOS DEL AFIANZADO

NOMBRE: INGENIUR CONSTRUCTORES CONSULTORES S A S
IDENTIFICACIÓN: NIT 900.942.686-9
DIRECCIÓN: CARRERA 1 A 1 A 18SUR CIUDAD: SOPÓ, CUNDINAMARCA TELÉFONO: 3105823989

DATOS DEL ASEGURADO Y BENEFICIARIO

ASEGURADO: EMPRESA DE SERVICIOS PUBLICOS DE TOCANCIPA S.A. ESP
IDENTIFICACIÓN: NIT 900.227.413-9
BENEFICIARIO: EMPRESA DE SERVICIOS PUBLICOS DE TOCANCIPA S.A. ESP
IDENTIFICACIÓN: NIT 900.227.413-9

AMPAROS

GIRO DE NEGOCIO: CONTRATO DE EJECUCION DE OBRA

DESCRIPCION AMPAROS	VIGENCIA DESDE	VIGENCIA HASTA	SUMA ASEGURADA
CONTRATO			
CUMPLIMIENTO	24/03/2026	30/05/2027	95,981,158.20
PAGO DE SALARIOS, PRESTACIONES SOCIALES E IND	24/03/2026	30/05/2029	23,995,289.55
ESTABILIDAD Y CALIDAD DE LA OBRA	VER NOTA ACLARATORIA		47,990,579.10
CALIDAD DEL SERVICIO	24/03/2026	30/05/2027	95,981,158.20

BENEFICIARIOS
NIT 900227413 - EMPRESA DE SERVICIOS PUBLICOS DE TOCANCIPA S.A. ESP

POLIZA DE CUMPLIMIENTO DE CONTRATO DE EJECUCION DE OBRA:

OBJETO DE LA GARANTIA

EL OBJETO DE LA PRESENTE POLIZA ES GARANTIZAR EL PAGO DE LOS PERJUICIOS DERIVADOS DEL INCUMPLIMIENTO DE LAS OBLIGACIONES A CARGO DEL CONTRATISTA DERIVADAS DEL CONTRATO DE OBRA NO 070 DE 2026 DE FECHA 24/03/2026 CELEBRADO ENTRE LAS PARTES, RELACIONADO CON REHABILITACION E INSTALACIÓN DE ASPÁLTO PARA LA RECUPERACIÓN DE LA CARPETA VIAL AFECTADA POR LAS OBRAS DE ALCANTARILLADO SANITARIO REALIZADAS EN LA URBANIZACIÓN VILLA TOCARINDA DEL MUNICIPIO DE TOCANCIPÁ.

NOTA ACLARATORIA

EL AMPARO DE ESTABILIDAD OTORGADO MEDIANTE LA PRESENTE POLIZA, TIENE VIGENCIA DE CINCO (5) AÑOS, CONTADOS A PARTIR DE LA FECHA DE SUSCRIPCION DEL ACTA DE RECIBO Y ENTREGA FINAL DE LA OBRA A ENTERA SATISFACCIÓN POR PARTE DE LA ENTIDAD CONTRATANTE, LO CUAL DEBERA SER REPORTADO OPORTUNAMENTE Y POR ESCRITO A ASEGURADORA SOLIDARIA.

EL AMPARO MENCIONADO EN LA CARATULA DE LA PÓLIZA COMO PAGO DE SALARIOS, PRESTACIONES SOCIALES E IND. HACE REFERENCIA A PAGO DE SALARIOS, PRESTACIONES SOCIALES, E INDEMNIZACIONES DERIVADAS DEL CONTRATO LABORAL.

VALOR ASEGURADO TOTAL:	VALOR PRIMA:	GASTOS EXPEDICION:	IVA:	TOTAL A PAGAR:
$ ***263,948,185.05	$ ********1,397,578	$****11,000.00	$ ******267,630	$ ********1,676,207

NOMBRE INTERMEDIARIO	CLAVE	%PART	NOMBRE COMPAÑIA COASEGURO CEDIDO	%PART	VALOR ASEGURADO
SAYLY VIVIANA ZAMBRANO HERNANDEZ	10787	100.00			

Compañía de Seguros
Solidaria de Colombia confirma la información de los clientes a través del Call Center, por favor tenga en cuenta que será contactado para realizar el procedimiento
ENTE RES.2500 DIC/03 - REGIMEN COMÚN - ACTIVIDAD ECONÓMICA 6601, ENTIDAD COOPERATIVA NO EFECTUAR RETENCION EN LA FUENTE

Imagen 3: Estado Legal Del Contrato De Obra - Vigencias Y Garantías



Aseguradora Solidaria de Colombia
NIT: 860.524.654-6

POLIZA SEGURO DE RESP. CIVIL EXTRACONTRACTUAL

NÚMERO ELECTRÓNICO PARA PAGOS
9802670951

PÓLIZA No: 980 -74 - 994000012249 ANEXO:0

AGENCIA EXPEDIDORA: GESTIÓN Y EFICACIA EN SEGUROS GES CIA LT COD. AGE: 980 RAMO: 74 PAP:

FECHA DE EXPEDICIÓN (DIA MES AÑO)	VIGENCIA DE LA PÓLIZA	VIGENCIA DESDE (DIA MES AÑO HORAS)	A LAS	VIGENCIA HASTA (DIA MES AÑO HORAS)	A LAS	DIAS	FECHA DE IMPRESIÓN (DIA MES AÑO)
26 03 2026		24 03 2026 23:59		30 05 2026 23:59		67	26 03 2026

MODALIDAD FACTURACIÓN: ANUAL
TIPO DE IMPRESIÓN: IMPRESION

TIPO DE MOVIMIENTO: EXPEDICION

VIGENCIA DEL ANEXO	VIGENCIA DESDE (DIA MES AÑO HORAS)	A LAS	VIGENCIA HASTA (DIA MES AÑO HORAS)	A LAS	DIAS
	24 03 2026 23:59		30 05 2026 23:59		67

DATOS DEL TOMADOR

NOMBRE: INGENIUR CONSTRUCTORES CONSULTORES S A S — IDENTIFICACIÓN: NIT 900.942.686-9
DIRECCIÓN: CARRERA 1 A 1 A 18SUR — CIUDAD: SOPÓ, CUNDINAMARCA — TELÉFONO: 3105823989

DATOS DEL ASEGURADO Y BENEFICIARIO

ASEGURADO: INGENIUR CONSTRUCTORES CONSULTORES S A S — IDENTIFICACIÓN: NIT 900.942.686-9
DIRECCIÓN: CARRERA 1 A 1 A 18SUR — CIUDAD: SOPÓ, CUNDINAMARCA — TELÉFONO: 3105823989
BENEFICIARIO: EMPRESA DE SERVICIOS PUBLICOS DE TOCANCIPA S.A. ESP — IDENTIFICACIÓN: NIT 900.227.413-9

DATOS DEL RIESGO Y AMPAROS

ASEGURADO: INGENIUR CONSTRUCTORES CONSULTORES S A S NIT : 900942686

ITEM: 1 DEPARTAMENTO: CUNDINAMARCA CIUDAD: TOCANCIPÁ

DIRECCION: CARRERA 4 No. 13A-15

ACTIVIDAD: CONTRATO DE EJECUCION DE OBRA

TIPO EDIFICIO: SI APLICA TIPO DE RIESGO: ESTATAL MANZANA: 13A-5

DESCRIPCION	AMPAROS	SUMA ASEGURADA	% INVAR	SUBLINITE
CONTRATO	PREDIOS, LABORES Y OPERACIONES	$ 95,891,158.00 95,891,158.00		

DEDUCIBLES: 10.00 % DEL VALOR DE LA PERDIDA - Mínimo: 1.00 SMMLV en PREDIOS, LABORES Y OPERACIONES

BENEFICIARIOS
NIT 900227413 - EMPRESA DE SERVICIOS PUBLICOS DE TOCANCIPA S.A. ESP

MEDIANTE LA PRESENTE PÓLIZA, SE AMPARAN LOS PERJUICIOS PATRIMONIALES QUE CAUSE DIRECTAMENTE EL ASEGURADO CON MOTIVO DE UNA DETERMINADA RESPONSABILIDAD CIVIL EXTRACONTRACTUAL EN QUE INCURRA, DE ACUERDO CON LA LEY COLOMBIANA, EN VIRTUD DE LA EJECUCION DEL CONTRATO DE OBRA NO 070 DE 2026 REFERENTE A REHABILITACION E INSTALACIÓN DE ASFÁLTO PARA LA RECUPERACIÓN DE LA CARPETA VIAL AFECTADA POR LAS OBRAS DE ALCANTARILLADO SANITARIO REALIZADAS EN LA URBANIZACIÓN VILLA TOCARINDA DEL MUNICIPIO DE TOCANCIPÁ.

Compañía de Seguros

VIGILADO SUPERINTENDENCIA FINANCIERA DE COLOMBIA - RES.2609 DIC/93 - REGIMEN COMUN - ACTIVIDAD ECONOMICA 6601, ENTIDAD COOPERATIVA NO EFECTUAR RETENCION EN LA FUENTE

La Aseguradora Solidaria de Colombia confirma la información de los clientes a través del Call Center, por favor tenga en cuenta que será contactado para realizar el procedimiento

Imagen 4: Estado Legal Del Contrato De Obra - Vigencias Y Garantías

Aseguradora Solidaria de Colombia
NIT: 860.524.654-6

POLIZA SEGURO DE RESP. CIVIL EXTRACONTRACTUAL

NÚMERO ELECTRÓNICO PARA PAGOS
9802670951

PÓLIZA No: 980 -74 - 994000012249 ANEXO:2

AGENCIA EXPEDIDORA: GESTIÓN Y EFICACIA EN SEGUROS GES CIA LT COD. AGE: 980 RAMO: 74 PAP:

FECHA DE EXPEDICIÓN (DIA / MES / AÑO)	VIGENCIA DESDE (DIA / MES / AÑO / HORAS)	VIGENCIA HASTA (DIA / MES / AÑO / HORAS / DIAS)	FECHA DE IMPRESIÓN (DIA / MES / AÑO)
27 / 05 / 2026	10 / 07 / 2026 / 23:59	10 / 09 / 2026 / 23:59 / 62	27 / 05 / 2026

MODALIDAD FACTURACIÓN: ANUAL
TIPO DE IMPRESIÓN: IMPRESION

TIPO DE MOVIMIENTO: PRORROGA

VIGENCIA DEL ANEXO	DESDE (DIA / MES / AÑO / HORAS)	HASTA (DIA / MES / AÑO / HORAS / DIAS)
	10 / 07 / 2026 / 23:59	10 / 09 / 2026 / 23:59 / 62

DATOS DEL TOMADOR

NOMBRE: INGENIUR CONSTRUCTORES CONSULTORES S A S — IDENTIFICACION: NIT 900.942.686-9
DIRECCION: CARRERA 1 A 1 A 18SUR — CIUDAD: SOPÓ, CUNDINAMARCA — TELÉFONO: 3105823989

DATOS DEL ASEGURADO Y BENEFICIARIO

ASEGURADO: INGENIUR CONSTRUCTORES CONSULTORES S A S — IDENTIFICACION: NIT 900.942.686-9
DIRECCION: CARRERA 1 A 1 A 18SUR — CIUDAD: SOPÓ, CUNDINAMARCA — TELÉFONO: 3105823989
BENEFICIARIO: EMPRESA DE SERVICIOS PUBLICOS DE TOCANCIPA S.A. ESP — IDENTIFICACION: NIT 900.227.413-9

DATOS DEL RIESGO Y AMPAROS

ASEGURADO: INGENIUR CONSTRUCTORES CONSULTORES S A S NIT : 900942686

ITEM: 1 DEPARTAMENTO: CUNDINAMARCA CIUDAD: TOCANCIPÁ

DIRECCION: CARRERA 4 No. 13A-15

ACTIVIDAD: CONTRATO DE EJECUCION DE OBRA

TIPO EDIFICIO: SI APLICA TIPO DE RIESGO: ESTATAL MANZANA: 13A-5

DESCRIPCION	AMPAROS	SUMA ASEGURADA	% INVAR	SUBLIMITE
CONTRATO		$ 125,981,159.00		
	PREDIOS, LABORES Y OPERACIONES	125,981,159.00		

DEDUCIBLES: 10.00 % DEL VALOR DE LA PERDIDA - Mínimo: 1.00 SMMLV en PREDIOS, LABORES Y OPERACIONES

BENEFICIARIOS
NIT 900227413 - EMPRESA DE SERVICIOS PUBLICOS DE TOCANCIPA S.A. ESP

MEDIANTE LA PRESENTE PÓLIZA, SE AMPARAN LOS PERJUICIOS PATRIMONIALES QUE CAUSE DIRECTAMENTE EL ASEGURADO CON MOTIVO DE UNA DETERMINADA RESPONSABILIDAD CIVIL EXTRACONTRACTUAL EN QUE INCURRA, DE ACUERDO CON LA LEY COLOMBIANA, EN VIRTUD DE LA EJECUCION DEL CONTRATO DE OBRA NO 070 DE 2026 REFERENTE A REHABILITACION E INSTALACIÓN DE ASFÁLTO PARA LA RECUPERACIÓN DE LA CARPETA VIAL AFECTADA POR LAS OBRAS DE ALCANTARILLADO SANITARIO REALIZADAS EN LA URBANIZACIÓN VILLA TOCARINDA DEL MUNICIPIO DE TOCANCIPÁ.

NOTA ACLARATORIA
POR MEDIO DEL PRESENTE ANEXO SE MODIFICA LA POLIZA CITADA SEGUN TROSÍ MODIFICATORIO No. 01, ADICIÓN No. 01 Y PRORROGA No. 01 DE FECHA 26/05/2026 CORRESPONDIENTE AL CONTRATO DE OBRA NO 070 DE 2026

LOS DEMAS TERMINOS Y CONDICIONES SIN MODIFICAR CONTINUAN VIGENTES

VALOR ASEGURADO TOTAL:	VALOR PRIMA:	GASTOS EXPEDICION:	IVA:	TOTAL A PAGAR:
$ ***125,981,159.00	$ **********64,199	$*********0.00	$ *******12,198	$ **********76,396

INTERMEDIARIO

NOMBRE	CLAVE	%PART
SAYLY VIVIANA ZAMBRANO HERNANDEZ	10787	100.00

COASEGURO CEDIDO

NOMBRE COMPAÑIA	%PART	VALOR ASEGURADO

Ahora Aseguradora Solidaria de Colombia confirma la información de los clientes a través del Call Center, por favor tenga en cuenta que será contactado para realizar el procedimiento

Compañía de Seguros

GRAN CONTRIBUYENTE RES 2509 DIC/93 - REGIMEN COMUN - ACTIVIDAD ECONOMICA 6601. ENTIDAD COOPERATIVA NO EFECTUAR RETENCION EN LA FUENTE

Imagen 5: Estado Legal Del Contrato De Obra - Vigencias Y Garantías

Aseguradora Solidaria de Colombia
NIT: 860.524.654-6

PÓLIZA DE CUMPLIMIENTO A FAVOR DE EMPRESAS DE SERVICIOS PUBLICOS - LEY 142 DE 1994 - PATRICLSUSP03V4

NÚMERO ELECTRÓNICO PARA PAGOS
9802670936

PÓLIZA No: 980 - 47 - 994000032301 ANEXO: 2

AGENCIA EXPEDIDORA: GESTIÓN Y EFICACIA EN SEGUROS GES CIA LT COD. AGENCIA: 980 RAMO: 47

TIPO DE MOVIMIENTO: PRORROGA TIPO DE IMPRESIÓN: IMPRESION

FECHA DE EXPEDICIÓN DIA	MES	AÑO	FECHA DE IMPRESIÓN DIA	MES	AÑO
27	05	2026	27	05	2026

DATOS DEL AFIANZADO

NOMBRE: INGENIUR CONSTRUCTORES CONSULTORES S A S IDENTIFICACIÓN: NIT 900.942.686-9

DIRECCIÓN: CARRERA 1 A 1 A 18SUR CIUDAD: SOPÓ, CUNDINAMARCA TELÉFONO: 3105823989

DATOS DEL ASEGURADO Y BENEFICIARIO

ASEGURADO: EMPRESA DE SERVICIOS PUBLICOS DE TOCANCIPA S.A. ESP IDENTIFICACIÓN: NIT 900.227.413-9

BENEFICIARIO: EMPRESA DE SERVICIOS PUBLICOS DE TOCANCIPA S.A. ESP IDENTIFICACIÓN: NIT 900.227.413-9

AMPAROS

GIRO DE NEGOCIO: CONTRATO DE EJECUCION DE OBRA

DESCRIPCION AMPAROS CONTRATO	VIGENCIA DESDE	VIGENCIA HASTA	SUMA ASEGURADA
CUMPLIMIENTO	24/03/2026	10/09/2027	125,981,158.20
PAGO DE SALARIOS, PRESTACIONES SOCIALES E IND	24/03/2026	10/09/2029	31,495,289.55
ESTABILIDAD Y CALIDAD DE LA OBRA	VER NOTA ACLARATORIA		62,990,579.10
CALIDAD DEL SERVICIO	24/03/2026	10/09/2027	125,981,158.20

POLIZA DE CUMPLIMIENTO DE CONTRATO DE EJECUCION DE OBRA:

BENEFICIARIOS
NIT 900227413 - EMPRESA DE SERVICIOS PUBLICOS DE TOCANCIPA S.A. ESP

POLIZA DE CUMPLIMIENTO DE CONTRATO DE EJECUCION DE OBRA:

OBJETO DE LA GARANTIA

EL OBJETO DE LA PRESENTE POLIZA ES GARANTIZAR EL PAGO DE LOS PERJUICIOS DERIVADOS DEL INCUMPLIMIENTO DE LAS OBLIGACIONES A CARGO DEL CONTRATISTA DERIVADAS DEL CONTRATO DE OBRA NO 070 DE 2026 DE FECHA 24/03/2026 CELEBRADO ENTRE LAS PARTES, RELACIONADO CON REHABILITACION E INSTALACIÓN DE ASFÁLTO PARA LA RECUPERACIÓN DE LA CARPETA VIAL AFECTADA POR LAS OBRAS DE ALCANTARILLADO SANITARIO REALIZADAS EN LA URBANIZACIÓN VILLA TOCARINDA DEL MUNICIPIO DE TOCANCIPÁ.

NOTA ACLARATORIA

EL AMPARO DE ESTABILIDAD OTORGADO MEDIANTE LA PRESENTE POLIZA, TIENE VIGENCIA DE CINCO (5) AÑOS, CONTADOS A PARTIR DE LA FECHA DE SUSCRIPCION DEL ACTA DE RECIBO Y ENTREGA FINAL DE LA OBRA A ENTERA SATISFACCION POR PARTE DE LA ENTIDAD CONTRATANTE, LO CUAL DEBERA SER REPORTADO OPORTUNAMENTE Y POR ESCRITO A ASEGURADORA SOLIDARIA.

VALOR ASEGURADO TOTAL:	VALOR PRIMA:	GASTOS EXPEDICION:	IVA:	TOTAL A PAGAR:
$ ***346,448,185.05	$ **********149,797	$*********0.00	$ *******28,461	$ **********178,258

NOMBRE INTERMEDIARIO	CLAVE	%PART
SAYLY VIVIANA ZAMBRANO HERNANDEZ	10787	100.00

NOMBRE COMPAÑIA COASEGURO CEDIDO	%PART	VALOR ASEGURADO

Compañía de Seguros

Idaria de Colombia confirma la información de los clientes a través del Call Center, por favor tenga en cuenta que será contactado para realizar el procedimiento

TE RES 2599 DIC/93 - REGIMEN COMUN - ACTIVIDAD ECONOMICA 6601. ENTIDAD COOPERATIVA NO EFECTUAR RETENCION EN LA FUENTE

Imagen 6: Estado Legal Del Contrato De Obra - Vigencias Y Garantías

3.2. ACTIVIDADES DE OBRA

3.2.1. ACTIVIDADES DE OBRA REALIZADAS

Durante el periodo comprendido del 17 de junio al 07 de julio de 2026, se realizaron las siguientes actividades de obra:

ACTIVIDAD	DESCRIPCIÓN	REGISTRO FOTOGRÁFICO
RIEGO DE IMPRIMACIÓN	Consiste en la aplicación uniforme de un ligante asfáltico líquido (emulsión o asfalto diluido) sobre una superficie granular previamente conformada, limpia, seca y compactada, con el fin de impermeabilizarla, controlar el polvo y mejorar la adherencia entre la subbase y la capa asfáltica. La actividad incluye barrido mecánico o manual, corrección de irregularidades, suministro, transporte, calentamiento, aplicación con carro distribuidor calibrado y control de tasas de riego, así como la protección de la superficie tratada hasta la colocación de la mezcla asfáltica.	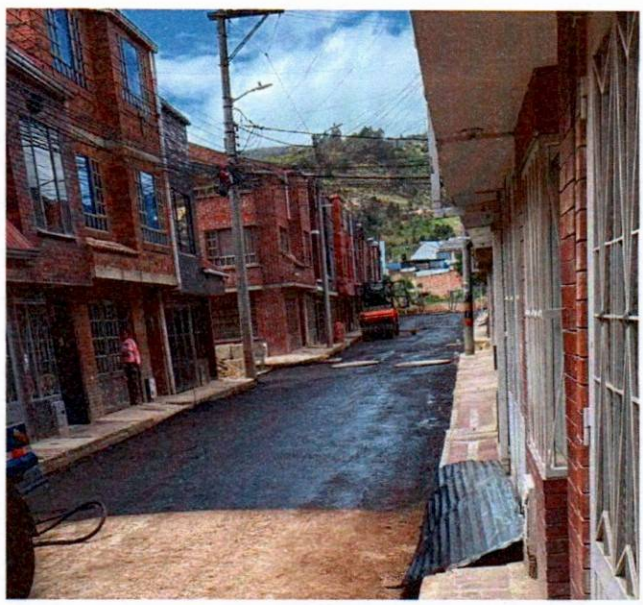
MEZCLA DENSA EN CALIENTE TIPO MDC-19 (INCLUYE CEMENTO ASFALTICO)	Comprende el suministro, transporte, extendido y compactación de mezcla asfáltica en caliente tipo MDC-19, elaborada en planta conforme a diseño aprobado. Incluye el suministro de agregados pétreos y cemento asfáltico, control de temperaturas, transporte en volquetas térmicas, extendido con terminadora asfáltica, conformación de espesores y pendientes, compactación con equipo adecuado (rodillo liso vibratorio y neumático).	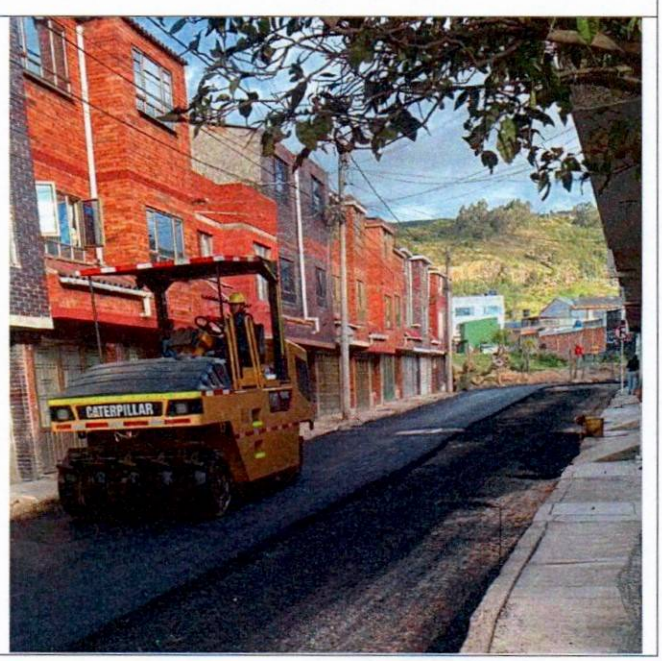

RESTAURACIÓN Y ACABADO DE BORDILLO, SARDINELES, LOSETAS CON MORTERO	Consiste en la reparación, reconstrucción y acabado de elementos en concreto como bordillos, sardinales y losetas afectadas por las actividades de obra. Incluye demolición parcial, limpieza, reposición de secciones, conformación geométrica, aplicación de mortero de reparación, afinado y curado.	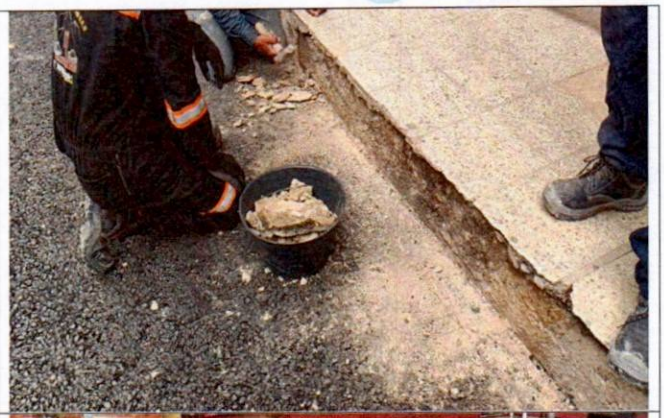
SEÑALIZACIÓN Y MANEJO DE TRANSITO (INCLUYE PALETEROS)	Incluye suministro, instalación y mantenimiento de señales preventivas, reglamentarias e informativas y personal de control (paleteros). Su objetivo es garantizar la seguridad de usuarios y trabajadores durante la ejecución de las obras.	
NIVELACIÓN DE POZOS DE INSPECCIÓN Di=1.20M, E=0.25M, H=0,21M (INCLUYE PAÑETE INTERNO Y DEMOLICIÓN)	Consiste en el ajuste en altura de pozos de inspección existentes para adecuarlos a la rasante final de la vía. Incluye demolición de la estructura superior, reconstrucción del anillo, pañete interno con mortero, nivelación de la tapa, sellado de juntas y limpieza final, garantizando la funcionalidad hidráulica y estructural del pozo.	

CONFORMACIÓN DE LA VÍA CON MAQUINARIA INCLUYE EXCAVACIÓN, NIVELACIÓN, COMPACTACIÓN Y RETIRO DE FALLOS EN LA VÍA	Actividad que comprende la adecuación de la subrasante mediante excavación de material inadecuado, retiro de fallos, conformación geométrica, humectación, extendido y compactación con maquinaria pesada. Incluye control de niveles, pendientes.	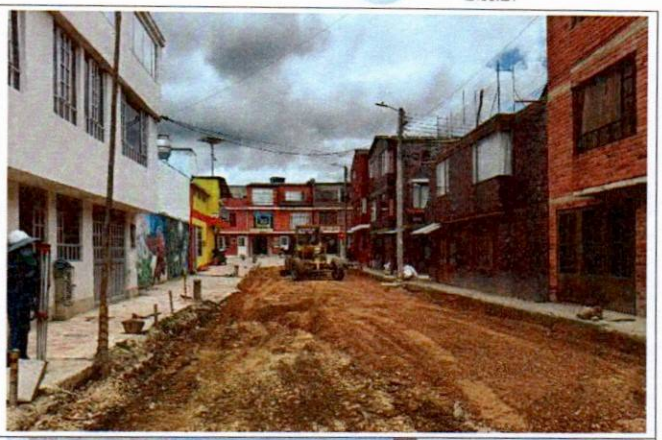
LOCALIZACIÓN Y REPLANTEO CON ELEMENTOS DE PRECISIÓN EN PERALTES Y PENDIENTES DE LA VÍA	Consiste en la materialización en campo del diseño geométrico del proyecto mediante equipos topográficos de precisión (estación total, nivel, GPS). Incluye el trazado de ejes, cotas, peraltes, pendientes longitudinales y transversales, así como el control permanente durante la ejecución de las capas estructurales.	
SUMINISTRO E INSTALACIÓN DE SUBBASE GRANULAR	Incluye el cargue, transporte, extendido, humectación y compactación de material granular seleccionado conforme a especificaciones técnicas. Se ejecuta por capas, garantizando espesor, granulometría, humedad óptima y densidad requerida, sirviendo como soporte estructural para la carpeta asfáltica.	

RAJÓN PARA MEJORAMIENTO DE LA SUBRASANTE	Consiste en la colocación de material pétreo de gran tamaño (rajón) sobre subrasantes débiles con el fin de mejorar su capacidad portante. Incluye suministro, transporte, extendido, acomodo mecánico y compactación, así como la posterior conformación con material granular para lograr una superficie estable y uniforme.	

3.3. CANTIDADES EJECUTADAS

ÍTEM	DESCRIPCIÓN	UNIDAD	CANTIDAD	VALOR TOTAL
1	CAPITULO OBRAS			
1.1	RIEGO DE IMPRIMACIÓN	M2	979,53	$ 6.075.045,06
1.2	MEZCLA DENSA EN CALIENTE TIPO MDC-19 (INCLUYE CEMENTO ASFALTICO)	M3	72,76	$ 97.080.321,04
1.3	FRESADO INCLUYE RETIRO	M3	0,00	$ -
N.P	ÍTEMS NO PREVISTOS			
N.P 1	RESTAURACIÓN Y ACABADO DE BORDILLO, SARDINELES, LOSETAS CON MORTERO	ML	50,00	$ 1.125.000,00
N.P 2	CORTE Y DEMOLICIÓN DE ESTRUCTURAS	ML	0,00	$ -
N.P 3	SEÑALIZACIÓN Y MANEJO DE TRANSITO (INCLUYE PALETEROS)	MES	1,00	$ 7.674.924,00
N.P 4	NIVELACIÓN DE POZOS DE INSPECCIÓN Di=1.20M, E=0.25M, H=0,21M (INCLUYE PAÑETE INTERNO Y DEMOLICIÓN)	UND	7,00	$ 1.424.045,00

N.P 5	CONFORMACIÓN DE LA VÍA CON MAQUINARIA INCLUYE EXCAVACIÓN, NIVELACIÓN, COMPACTACIÓN Y RETIRO DE FALLOS EN LA VÍA	M2	852,23	$	36.398.743,30
N.P 6	LOCALIZACIÓN Y REPLANTEO CON ELEMENTOS DE PRECISIÓN EN PERALTES Y PENDIENTES DE LA VÍA	M2	893,08	$	13.572.136,76
N.P 7	SUMINISTRO E INSTALACIÓN DE SUBBASE GRANULAR	M3	118,02	$	17.709.491,10
N.P 8	RAJÓN PARA MEJORAMIENTO DE LA SUBRASANTE	M3	17,63	$	2.252.937,70
			TOTAL COSTOS DIRECTOS	**$**	**183.312.643,96**
			ADMINISTRACIÓN 25%	$	45.828.161,00
			IMPREVISTOS 3%	$	5.499.379,00
			UTILIDAD 2%	$	3.666.253,00
			VALOR TOTAL OBRA	**$**	**238.306.436,96**
			COSTO TOTAL ACTA PARCIAL No.002	**$**	**238.306.437,00**

Tabla 1: Cantidades Ejecutadas en Obra

3.4. SEGUIMIENTO AL CRONOGRAMA

PROGRAMACIÓN DE OBRA:

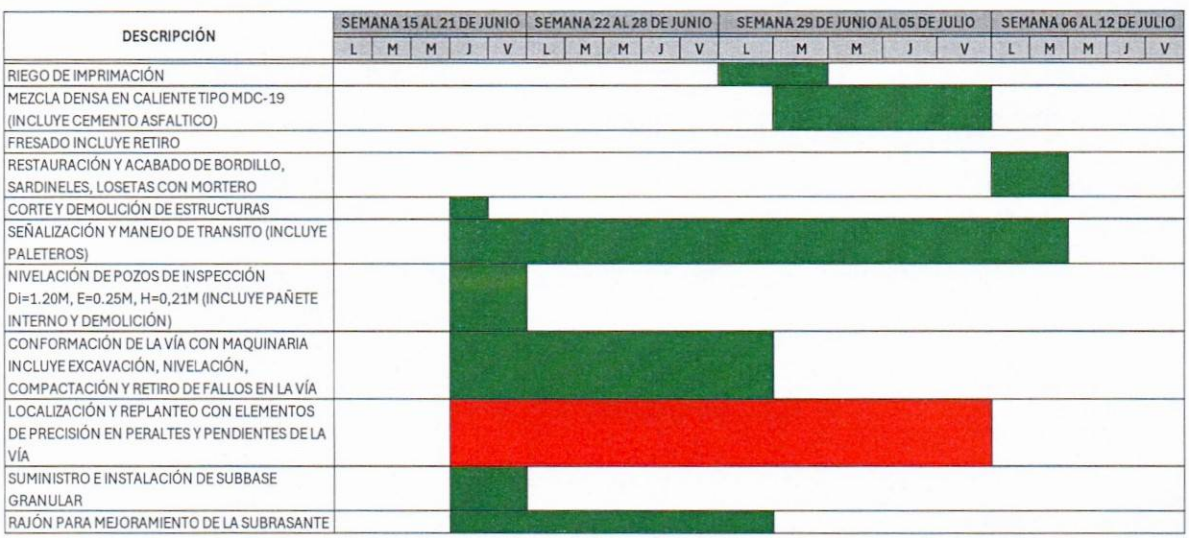

Tabla 2: Cronograma de actividades realizadas en el corte

Actividades desarrolladas entre el 17 de junio y el 07 de julio de 2026

3.5. ESTADO FINANCIERO

A la fecha la empresa INGENIUR CONSTRUCTORES CONSULTORES S.A.S., ha realizado el cobro de las siguientes actas parciales:

VALOR INICIAL DEL CONTRATO	$ 479.905.791,00
ADICIÓN No. 01	$ 150.000.000,00
ACTA PARCIAL No. 01	$ 327.944.102,00
ACTA PARCIAL No. 02	$ 238.306.437,00
VALOR SALDO POR EJECUTAR	$ 63.655.252,00
AVANCE FINANCIERO	89.89%
POR EJECUTAR	10.11%

Tabla 3: Estado Financiero De Obra

3.6. PERSONAL DE OBRA

Se contó con el personal necesario para el desarrollo de actividades del contrato, revisar el anexo AL-F33:

CARGO	CANTIDAD
DIRECTOR DE OBRA	1
RESIDENTE DE OBRA	1
PROFESIONAL SST	1
TOPÓGRAFO	1
OFICIALES	1
AYUDANTES	5
OPERARIOS	4
AUXILIARES DE TRAFICO	2

Tabla 4: Relación de Personal en Obra

3.7. EQUIPOS DEL CONTRATISTA

A continuación, se relaciona el equipo y maquinaria requerido en el proyecto según contrato de la referencia

EQUIPOS	CANTIDAD
RETROEXCAVADORA DE LLANTA	1
MOTONIVELADORA	1
PROFESIONAL SST	1
MINICARGADOR	1
VIBRO COMPACTADOR DE CILINDRO	1
CORTADORA	1
APISONADOR DE IMPACTO (CANGURO)	2
SEÑALIZACIÓN	10
HERRAMIENTA MENOR	7
Estación Topcon GTS 235W	1
Nivel Topcon ATG6	1

Tabla 5: Relación de equipos en obra

3.8. RELACIÓN DE CORRESPONDENCIA ENVIADA

NÚMERO DE OFICIO	ASUNTO	DESTINATARIO
ICC-001-SOL	Solicitud de aplazamiento de la suscripción del acta de inicio.	Empresa de Servicios Públicos de Tocancipá
ICC-002-SOL	Solicitud modificatorio al contrato – Modificación de forma de pago y adición presupuestal.	Empresa de Servicios Públicos de Tocancipá
ICC-001-RAD	Radicación de pólizas actualizadas con la suscripción del contrato de obra.	Empresa de Servicios Públicos de Tocancipá
ICC-002-RAD	Radicación de pólizas actualizadas con la suscripción del acta de inicio del contrato de obra.	Empresa de Servicios Públicos de Tocancipá
ICC-003-SOL	Solicitud modificatorio al contrato – Modificación de forma de pago y adición presupuestal.	Empresa de Servicios Públicos de Tocancipá
ICC-004-SOL	Esta de la vía a intervenir y solicitud de entrega formal para inicio de actividades.	Empresa de Servicios Públicos de Tocancipá
ICC-005-SOL	Entrega de actualización de Pólizas – Otrosí Modificatorio No. 01	Empresa de Servicios Públicos de Tocancipá
ICC-007-SOL	Solicitud de entrega de material de subbase granular.	Empresa de Servicios Públicos de Tocancipá

Tabla 6: Relación de correspondencia enviada

3.9. RELACIÓN DE CORRESPONDENCIA RECIBIDA

NÚMERO DE OFICIO	ASUNTO	DESTINATARIO
587	Respuesta al comunicado ICC-002-SOL con asunto "Solicitud de modificación al contrato – Modificación de forma de pago y adición presupuestal" RAD 670.	INGENIUR
588	Respuesta al comunicado ICC-001-SOL con asunto "Solicitud de aplazamiento de la suscripción del acta de inicio" RAD 568.	INGENIUR
991	Respuesta al comunicado ICC-007-SOL con asunto "Solicitud de entrega de material de subbase granular." RAD 1100.	INGENIUR

Tabla 7: Relación de correspondencia recibida

4. OBSERVACIONES, RECOMENDACIONES Y CONCLUSIONES

4.1. OBSERVACIONES

- Durante el presente período se ejecutó la mayor parte de las actividades contempladas en el Contrato de Obra No. 070 de 2026, incluyendo la conformación de la estructura del pavimento, la instalación de la carpeta asfáltica, el ajuste de pozos de inspección y la reparación de elementos en concreto, alcanzando un avance significativo en la recuperación de la malla vial del sector intervenido.
- Las condiciones climáticas presentadas durante la ejecución requirieron ajustes en la programación de algunas actividades; sin embargo, mediante la adecuada coordinación entre el contratista y la supervisión técnica fue posible mantener la continuidad de la obra y el cumplimiento del cronograma establecido.
- Los controles topográficos y las verificaciones de calidad efectuados durante este período permitieron comprobar que las actividades ejecutadas cumplen con las especificaciones técnicas, los niveles y las pendientes establecidas en el diseño del proyecto.

4.2. CONCLUSIONES

- Durante el segundo período de ejecución se desarrolló la mayor parte de las actividades programadas, logrando un avance significativo en la rehabilitación de la carpeta vial de la Urbanización Villa Tocarinda.
- Con el avance alcanzado durante este período, el proyecto queda en condiciones de desarrollar las actividades restantes y proceder con su terminación y entrega, conforme a las condiciones establecidas en el contrato.

5. ANEXOS

Anexo 1: Registro Fotográfico.
Anexo 2. Certificados de calibración de los equipos.
Anexo 3: Informe SST.
Anexo 4: Acta Parcial 02.
Anexo 5: Formatos diligenciados.

ANEXO 1. REGISTRO FOTOGRÁFICO

RIEGO DE IMPRIMACIÓN



MEZCLA DENSA EN CALIENTE TIPO MDC-19 (INCLUYE CEMENTO ASFALTICO)





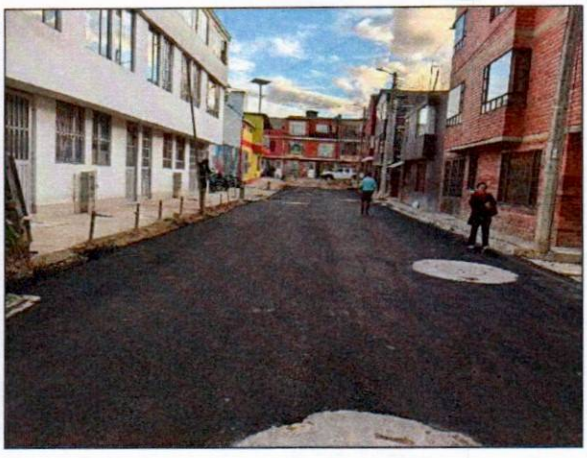

NIVELACIÓN DE POZOS DE INSPECCIÓN Di=1.20M, E=0.25M, H=0,21M (INCLUYE PAÑETE INTERNO Y DEMOLICIÓN)

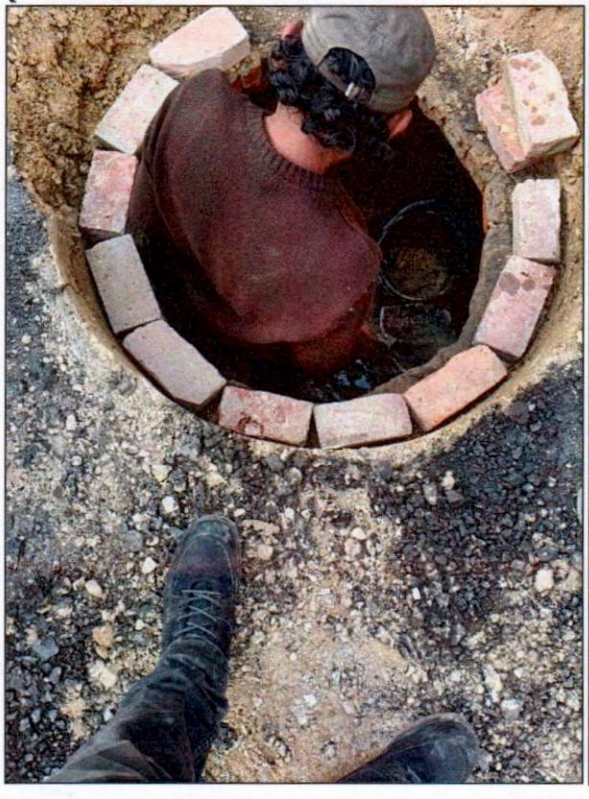



CONFORMACIÓN DE LA VÍA CON MAQUINARIA INCLUYE EXCAVACIÓN, NIVELACIÓN, COMPACTACIÓN Y RETIRO DE FALLOS EN LA VÍA

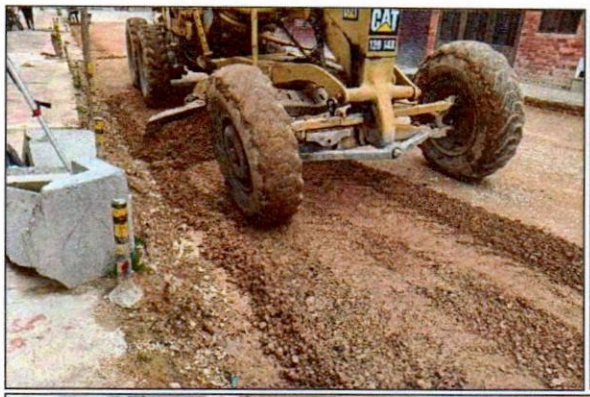

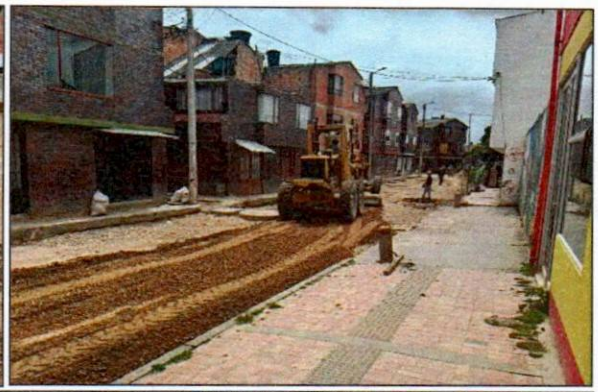

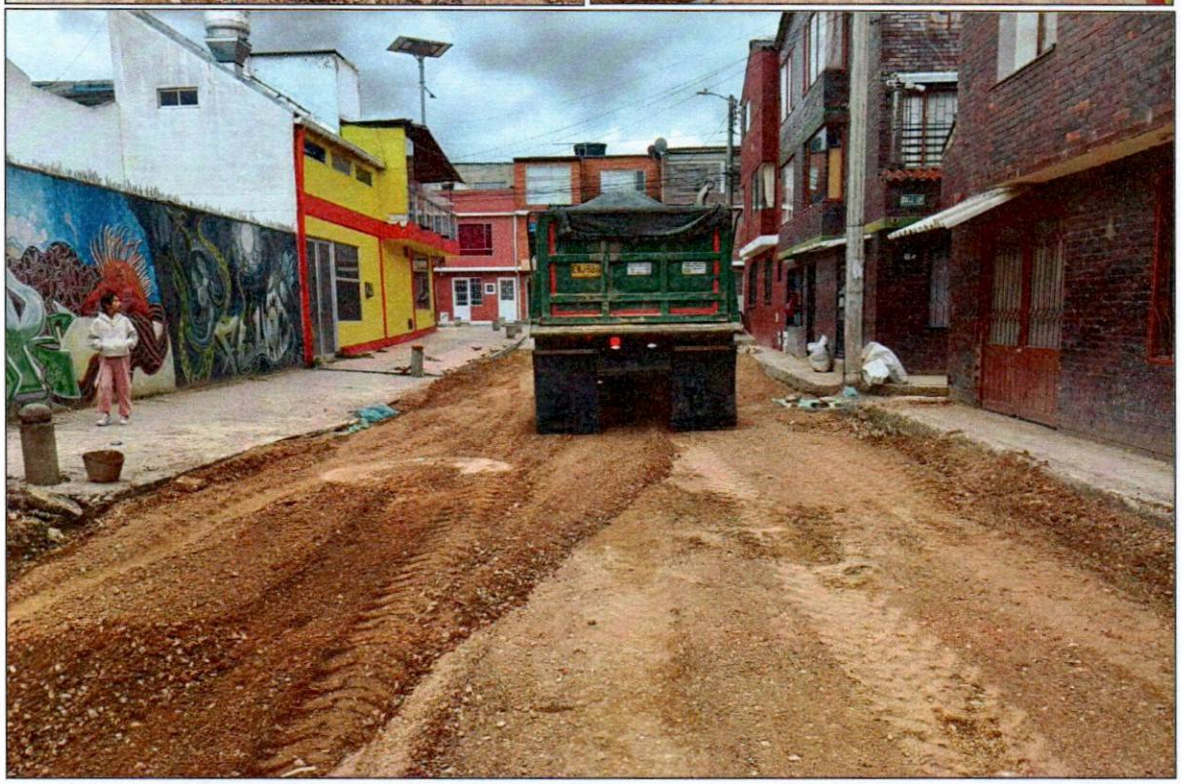


CAT
CAT


XAA 704




120 14K

LOCALIZACIÓN Y REPLANTEO CON ELEMENTOS DE PRECISIÓN EN PERALTES Y PENDIENTES DE LA VÍA

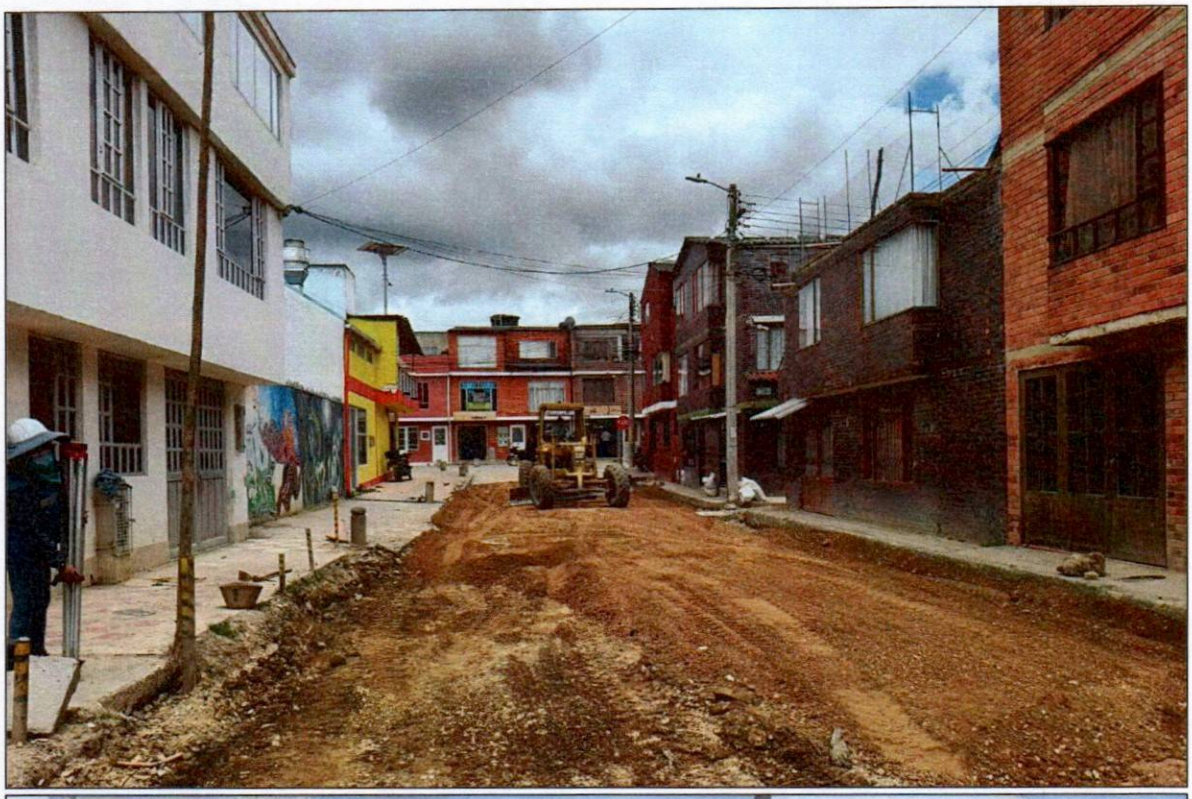

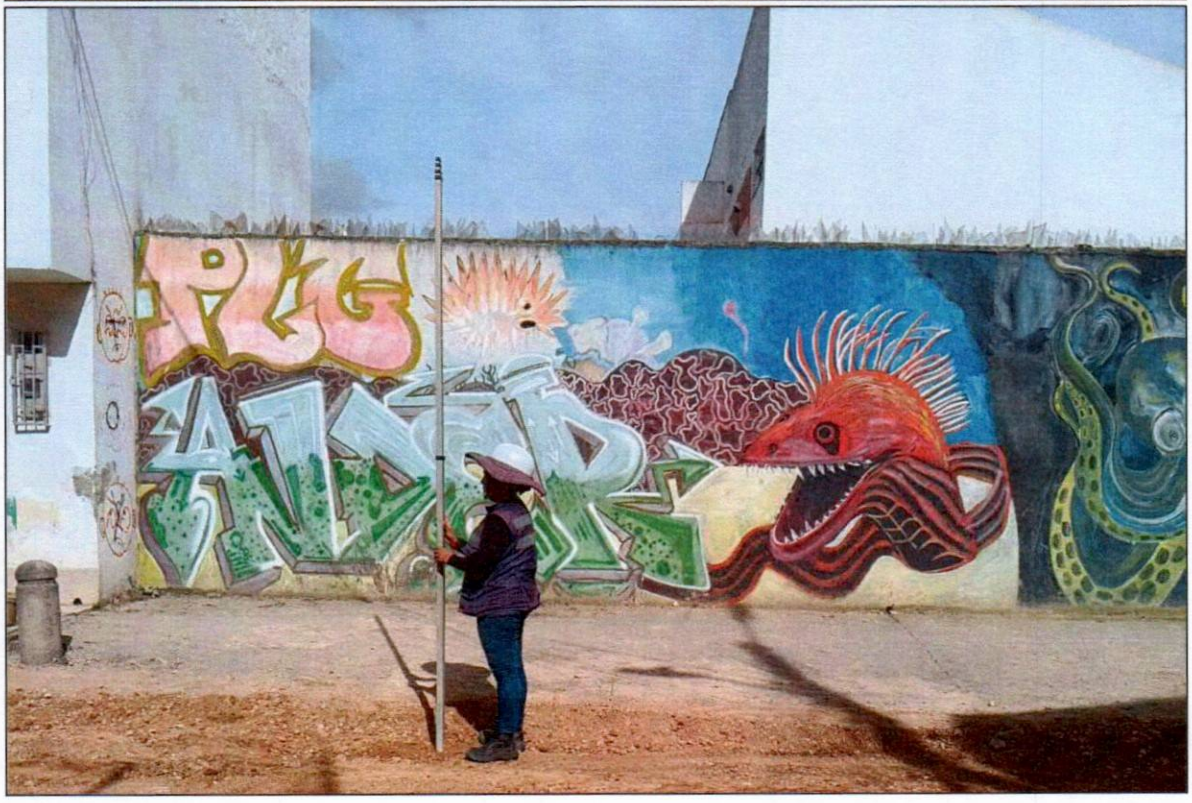

SUMINISTRO E INSTALACIÓN DE SUBBASE GRANULAR





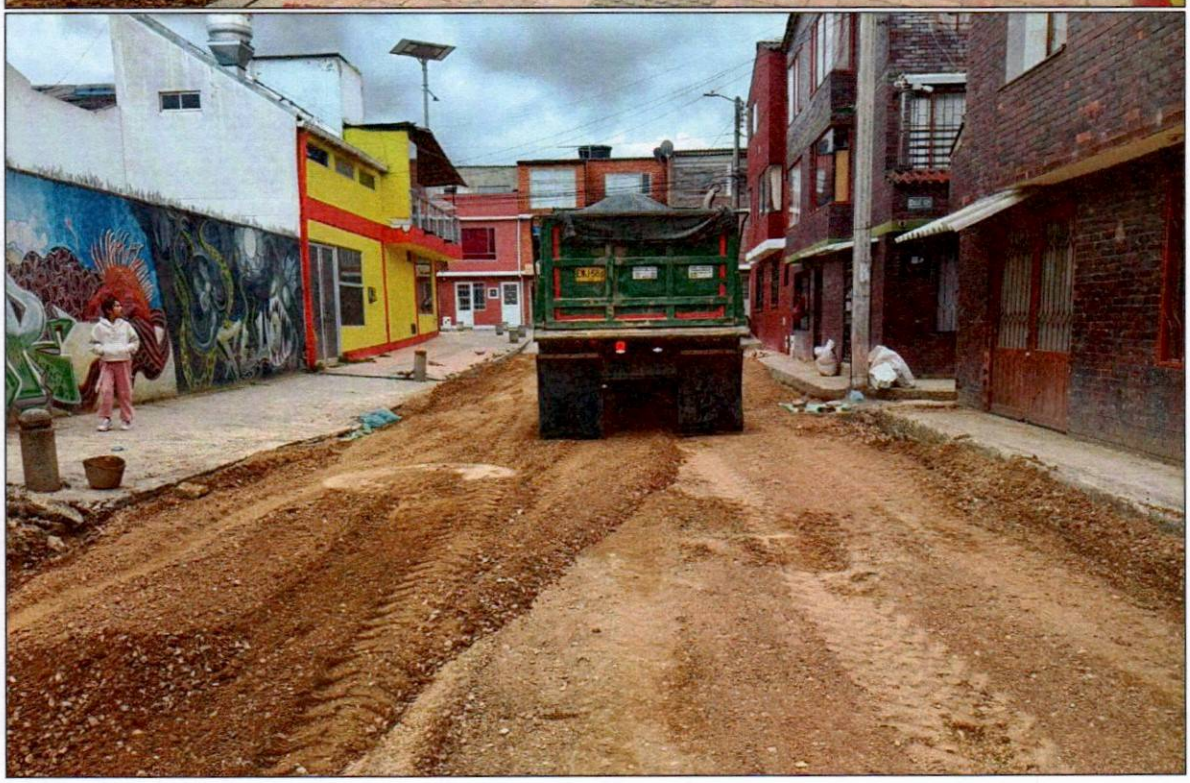


CAT
CAT

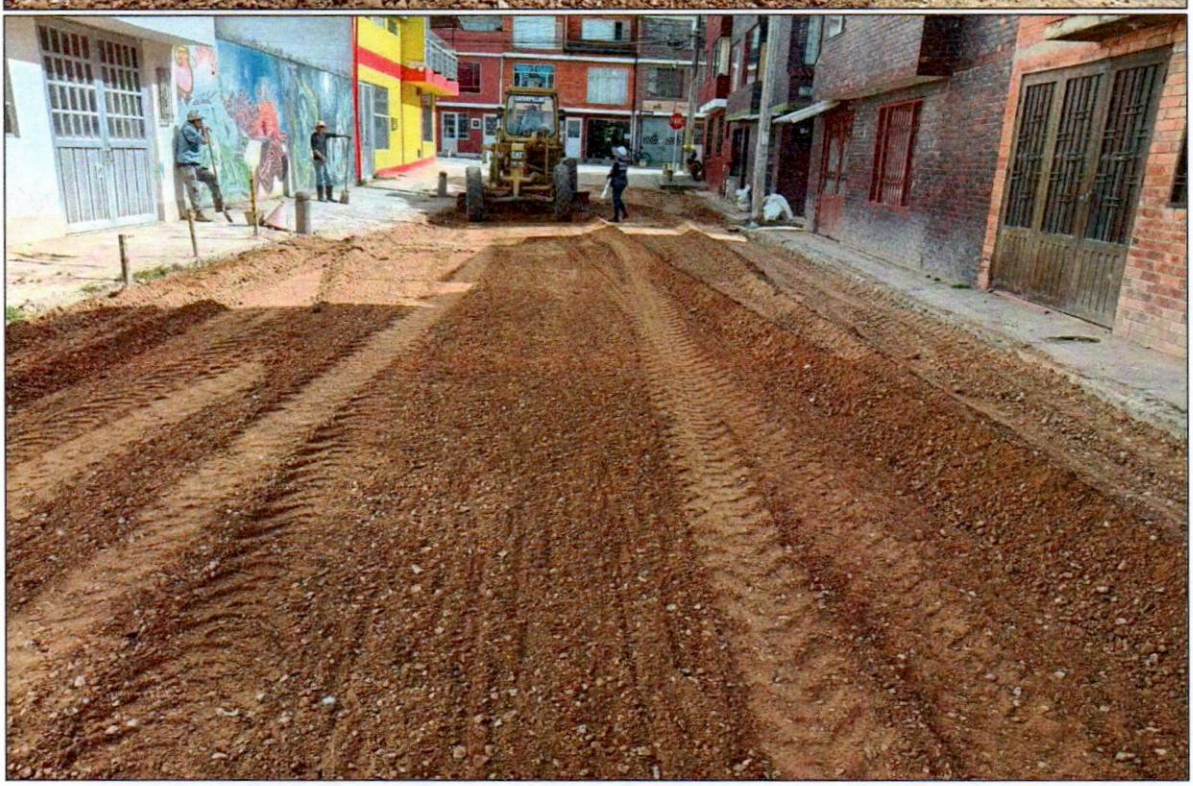

RAJÓN PARA MEJORAMIENTO DE LA SUBRASANTE



EMPRESA DE SERVICIOS PÚBLICOS DE TOCANCIPÁ S.A. ESP

ACTA DE PAGO DE OBRA

ACTA DE COBRO PARCIAL No.02

OBJETO: REHABILITACIÓN E INSTALACIÓN DE ASFALTO PARA LA RECUPERACIÓN DE LA CARPETA VIAL AFECTADA POR LAS OBRAS DE ALCANTARILLADO SANITARIO REALIZADAS EN LA URBANIZACIÓN VILLA TOCARINDA DEL MUNICIPIO DE TOCANCIPÁ

CONTRATO No.:	070 DE 2026
CONTRATANTE:	EMPRESA DE SERVICIOS PÚBLICOS DE TOCANCIPÁ S.A. ESP
CONTRATISTA:	INGENIUR CONSTRUCTORES CONSULTORES S.A.S.
INTERVENTOR:	N/A
VALOR INICIAL DEL CONTRATO :	$ 479,905,791.00
ADICIÓN No. 1:	$ 150,000,000.00
VALOR TOTAL DEL CONTRATO:	$ 629,905,791.00
VALOR ANTICIPO:	N/A
PLAZO DE EJECUCIÓN:	DOS (02) MESES
FECHA ACTA DE INICIO:	VEINTISIETE (27) DE ABRIL DE 2026
FECHA DE TERMINACIÓN:	VEINTISÉIS (26) DE AGOSTO DE 2026
FECHA DE LA PRESENTE ACTA:	SIETE (07) DE JULIO DE 2026

GARANTÍAS	No.:	980-47-994000032301	ANEXO 2
PÓLIZA DE CUMPLIMIENTO PARTICULAR	VALOR ASEGURADO	VIGENCIA DESDE	VIGENCIA HASTA
CUMPLIMIENTO	$ 125,981,158.20	24/03/2026	10/09/2027
PAGO DE SALARIOS, PRESTACIONES SOCIALES E IND	$ 31,495,289.55	24/03/2026	10/09/2029
ESTABILIDAD Y CALIDAD DE LA OBRA	$ 62,990,579.10	5 AÑOS A PARTIR DEL ACTA DE RECIBO Y ENTREGA FINAL	
CALIDAD DEL SERVICIO	$ 125,981,158.20	24/03/2026	10/09/2027
RESPONSABILIDAD EXTRACONTRACTUAL	No.:	980-74-994000012249	ANEXO 2
CONTRATO	$ 125,981,159.00	10/07/2026	10/09/2026
PREDIOS, LABORES Y OPERACIONES	$ 125,981,159.00	10/07/2026	10/09/2026

En la Empresa de Servicios Públicos de Tocancipá S.A. ESP., a los SIETE (07) días del mes de julio del año 2026, se reunieron, ELVA JEANNETTE CUEVAS BAUTISTA como Supervisor del Contrato No. 070 de 2026 por una parte y, por otra, JASON ALEJANDRO RODRÍGUEZ COLMENARES, como Representante Legal de INGENIUR CONSTRUCTORES CONSULTORES S.A.S., en calidad de Contratista, con el fin de suscribir entre el Empresa, el Contratista la presente ACTA No.02 DE PAGO PARCIAL DE OBRA del Contrato No. 070 DE 2026, de acuerdo a las cantidades descritas a continuación:

ÍTEM	DESCRIPCIÓN	CONDICIONES INICIALES				MAYORES CANTIDADES DE OBRA		MENORES CANTIDADES DE OBRA		CONDICIONES MODIFICATORIO 1				ACTA PARCIAL No. 01		MAYORES CANTIDADES	MENORES CANTIDADES	CONDICIONES ACTUALIZADAS BALANCE MAYORES Y MENORES 2		ACTA PARCIAL No. 02		ACUMULADOS		CANTIDADES POR EJECUTAR	
		UN	CANT.	VR/UNIT.	VR/TOTAL	CANT.	VALOR	CANT.	VALOR	UN	CANT.	VR/UNIT.	VR/TOTAL	CANT.	VALOR TOTAL	(+)	(-)	CANTIDAD	VALOR TOTAL	CANT.	VALOR TOTAL	CANTIDAD	VALOR	CANT	VALOR TOTAL
1	CAPITULO OBRAS																								
1.1	RIEGO DE IMPRIMACIÓN	M2	2643.32	$ 6,202.00	$ 16,393,895.45	0.00	$ -	793.32	$ 4,920,195.45	M2	1850.00	$ 6,202.00	$ 11,473,700.00	913.73	$ 5,666,953.46	43.5000		1893.50	$ 11,743,487.00	979.53	$ 6,075,045.06	1893.26	$ 11,741,998.52	0.24	$ 1,488.48
1.2	MEZCLA DENSA EN CALIENTE TIPO MDC-19 (INCLUYE CEMENTO ASFALTICO)	M3	252.44	$ 1,334,254.00	$ 336,819,079.76	0.00	$ -	48.94	$ 65,298,390.76	M3	203.50	$ 1,334,254.00	$ 271,520,689.00	97.33	$ 129,862,941.82	0.00		203.50	$ 271,520,689.00	72.76	$ 97,080,321.04	170.09	$ 226,943,262.86	33.41	$ 44,577,426.14
1.3	FRESADO INCLUYE RETIRO	M3	264.33	$ 8,378.00	$ 2,214,556.74	0.00	$ -	264.33	$ 2,214,556.74	M3	0.00	$ 8,378.00	$ -	0.00	$ -	0.00		0.00	$ -	0.00	$ -	0.00	$ -	-	$ -
N.P	ITEMS NO PREVISTOS																								
N.P 1	RESTAURACION Y ACABADO DE BORDILLO, SARDINELES, LOSETAS CON MORTERO					300.00	$ 6,750,000.00	0.00	$ -	ML	300.00	$ 22,500.00	$ 6,750,000.00	90.20	$ 2,029,500.00	0.00	194.3793	105.62	$ 2,376,465.75	50.00	$ 1,125,000.00	140.20	$ 3,154,500.00	- 34.58	-$ 778,034.25
N.P 2	CORTE Y DEMOLICIÓN DE ESTRUCTURAS					20.00	$ 1,360,000.00	0.00	$ -	ML	20.00	$ 68,000.00	$ 1,360,000.00	4.30	$ 292,400.00	0.00	4.30	15.70	$ 1,067,600.00	0.00	$ -	4.30	$ 292,400.00	11.40	$ 775,200.00
N.P 3	SEÑALIZACION Y MANEJO DE TRANSITO (INCLUYE PALETEROS)					2.00	$ 15,349,848.00	0.00	$ -	MES	2.00	$ 7,674,924.00	$ 15,349,848.00	1.00	$ 7,674,924.00	0.00		2.00	$ 15,349,848.00	1.00	$ 7,674,924.00	2.00	$ 15,349,848.00	-	$ -
N.P 4	NIVELACIÓN DE POZOS DE INSPECCIÓN Di=1.20M, E=0.25M, H=0.21M (INCLUYE PAÑETE INTERNO Y DEMOLICIÓN)					14.00	$ 2,848,090.00	0.00	$ -	UND	14.00	$ 203,435.00	$ 2,848,090.00	2.00	$ 406,870.00	0.00	5.00	9.00	$ 1,830,915.00	7.00	$ 1,424,045.00	9.00	$ 1,830,915.00	-	$ -
N.P 5	CONFORMACIÓN DE LA VÍA CON MAQUINARIA INCLUYE EXCAVACIÓN, NIVELACIÓN, COMPACTACIÓN Y RETIRO DE FALLOS EN LA VÍA					1850.00	$ 79,013,500.00	0.00	$ -	M2	1,850.00	$ 42,710.00	$ 79,013,500.00	1041.03	$ 44,462,391.30	43.50		1893.50	$ 80,871,385.00	852.23	$ 36,398,743.30	1893.26	$ 80,861,134.60	0.24	$ 10,250.40
N.P 6	LOCALIZACIÓN Y REPLANTEO CON ELEMENTOS DE PRECISIÓN EN PERALTES Y PENDIENTES DE LA VÍA					1850.00	$ 28,114,450.00	0.00	$ -	M2	1,850.00	$ 15,197.00	$ 28,114,450.00	1041.03	$ 15,820,532.91	84.11		1934.11	$ 29,392,669.67	893.08	$ 13,572,136.76	1934.11	$ 29,392,669.67	-	$ -
N.P 7	SUMINISTRO E INSTALACIÓN DE SUBBASE GRANULAR					336.86	$ 50,548,169.98	0.00	$ -	M3	336.86	$ 150,055.00	$ 50,548,170.00	189.66	$ 28,459,431.30	0.00		336.86	$ 50,548,169.98	118.02	$ 17,709,491.10	307.68	$ 46,168,922.40	29.18	$ 4,379,247.58
N.P 8	RAJÓN PARA MEJORAMIENTO DE LA SUBRASANTE					30.00	$ 3,833,700.00	0.00	$ -	M3	30.00	$ 127,790.00	$ 3,833,700.00	30.19	$ 3,857,980.10	17.82		47.82	$ 6,110,917.80	17.63	$ 2,252,937.70	47.82	$ 6,110,917.80	-	$ -
	TOTAL COSTOS DIRECTOS				$ 355,427,531.95		$ 187,817,757.98		$ 72,433,142.95				$ 470,812,147.00		$ 238,533,924.89				$ 470,812,147.20		$ 183,312,643.96		$ 421,846,569.85		$ 48,965,578.35
	ADMINISTRACIÓN	25%			$ 88,856,882.99		$ 46,954,439.50		$ 18,108,285.74				$ 117,703,037.00		$ 59,633,481.00			0.00	$ 117,703,037.00		$ 45,828,161.00		$ 105,461,642.00		$ 12,241,395.00
	IMPREVISTOS	3%			$ 10,662,825.96		$ 5,634,532.74		$ 2,172,994.29				$ 14,124,364.00		$ 7,156,018.00			0.00	$ 14,124,364.00		$ 5,499,379.00		$ 12,655,397.00		$ 1,468,967.00
	UTILIDAD	2%			$ 7,108,550.64		$ 3,756,355.16		$ 1,448,662.86				$ 9,416,243.00		$ 4,770,678.00			0.00	$ 9,416,243.00		$ 3,666,253.00		$ 8,436,931.00		$ 979,312.00
	TOTAL COSTOS INDIRECTOS				$ 106,628,259.59		$ 56,345,327.40		$ 21,729,942.89				$ 141,243,644.00		$ 71,560,177.00				$ 141,243,644.00		$ 54,993,793.00		$ 126,553,970.00		$ 14,689,674.00
															$ -				$ -						
	VALOR TOTAL OBRA				$ 462,055,791.54		$ 244,163,085.38		$ 94,163,085.84				$ 612,055,791.00		$ 310,094,101.89				$ 612,055,791.20		$ 238,306,436.96		$ 548,400,538.85		$ 63,655,252.35
	Ajuste y revisión de diseños	UND	1.00	$ 15,000,000.00	$ 15,000,000.00		$ -		$ -	UND	1.00	$ 15,000,000.00	$ 15,000,000.00	1	$ 15,000,000.00			1.00	$ 15,000,000.00		$ -	1.00	$ 15,000,000.00		$ -
		IVA		19%	$ 2,850,000.00	19%	$ -	19%	$ -		IVA		19%	$ 2,850,000.00				19%	$ 2,850,000.00		$ -	19%	$ 2,850,000.00		$ -
	TOTAL AJUSTE Y REVISIÓN DE DISEÑOS				$ 17,850,000.00		$ -		$ -				$ 17,850,000.00						$ 17,850,000.00		$ -		$ 17,850,000.00		$ -
	AJUSTE AL PESO				-$ 0.534		-$ 0.382		-$ 0.832				$ -		$ 0.11				-$ 0.20		$ 0.04		$ 0.15		-$ 0.35
	COSTO TOTAL				$ 479,905,791.00		$ 244,163,085.00		$ 94,163,085.01				$ 629,905,791.00		$ 327,944,102.00				$ 629,905,791.00		$ 238,306,437.00		$ 566,250,539.00		$ 63,655,252.00

ESTADO FINANCIERO	
VALOR INICIAL CONTRATADO:	$ 479,905,791.00
VALOR ADICIÓN No.01:	$ 150,000,000.00
VALOR TOTAL DEL CONTRATO:	$ 629,905,791.00
VALOR ACTA PARCIAL No.01:	$ 327,944,102.00
VALOR ACTA PARCIAL No.02:	$ 238,306,437.00
VALOR ANTICIPO:	N/A
AMORTIZACIÓN ANTICIPO:	N/A
SALDO PENDIENTE POR EJECUTAR:	$ 63,655,252.00
PORCENTAJE DE EJECUCIÓN:	89.89%

El valor a favor del contratista en la presente acta corresponde a DOSCIENTOS TREINTA Y OCHO MILLONES TRESCIENTOS SEIS MIL CUATROCIENTOS TREINTA Y SIETE PESOS ($ 238.306.437) M/CTE. La Supervisión del contrato certifican que las cantidades de obra descritas, fueron ejecutadas dentro de los parámetros contractuales y recibidas a entera satisfacción.

En constancia se firma en Tocancipá el SIETE (07) días del mes de julio de 2026 por las personas que intervienen.

CONTRATISTA		SUBGERENTE TÉCNICO OPERATIVO	
NOMBRE:	Ing. Jason Alejandro Rodriguez Colmenares	NOMBRE:	Ing. Elva Jeannette Cuevas Bautista

EMPRESA DE SERVICIOS PÚBLICOS DE TOCANCIPÁ S.A ESP

MEMORIA DE CANTIDADES DE OBRA

VERSIÓN: 01
FECHA: JUNIO DE 2026

NOMBRE / RAZÓN SOCIAL:	INGENIUR CONSTRUCTORES CONSULTORES S.A.S.	NIT / C.C.:	900.942.686-9	INTERVENTORÍA:	N/A	CONTRATO No.	070 DE 2026
OBJETO DEL CONTRATO:	REHABILITACIÓN E INSTALACIÓN DE ASFALTO PARA LA RECUPERACIÓN DE LA CARPETA VIAL AFECTADA POR LAS OBRAS DE ALCANTARILLADO SANITARIO REALIZADAS EN LA URBANIZACIÓN VILLA TOCARINDA DEL MUNICIPIO DE TOCANCIPÁ			OBJETO DEL CONTRATO:	N/A	FECHA:	07/07/2026
						ACTA No.:	2

CAPITULO:	1	CAPÍTULO OBRAS	ÍTEM No.:	1.1	DESCRIPCIÓN DEL ÍTEM:	RIEGO DE IMPRIMACIÓN	UNIDAD: M2

REGISTRO FOTOGRÁFICO



LOCALIZACIÓN	DIMENSIONES				CANT	TOTAL
	LONGITUD	ANCHO	ÁREA	ESPESOR		
CARRERA 4A Y DIAGONAL 14			1259.85		1.00	1,259.85
CARRERA 5A			78.78		1.00	78.78
VACIOS SUMIDEROS			0.86		-15.00	-12.83
VACIOS POZOS 1,7			2.27		-12.00	-27.24
VACIOS POZOS 1M			0.79		-1.00	-0.79
CARRERA 4A Y DIAGONAL 14			1272.99		-0.25	-318.25

SUBTOTAL	979.53
VIENE	-
TOTAL	979.53

DIRECTROR DE OBRA	SUBGERENTE TÉCNICO OPERATIVO
NOMBRE: Ing. Iván Darío Hernández	NOMBRE: Ing. Elva Cuevas Bautista

EMPRESA DE SERVICIOS PÚBLICOS DE TOCANCIPÁ S.A ESP	MEMORIA GRAFICA	VERSIÓN: 01 FECHA: JUNIO DE 2026

NOMBRE / RAZÓN SOCIAL:	INGENIUR CONSTRUCTORES CONSULTORES S.A.S.	NIT / C.C.:	900.942.686-9	INTERVENTORÍA:	N/A	CONTRATO No.	070 DE 2026
OBJETO DEL CONTRATO:	REHABILITACIÓN E INSTALACIÓN DE ASFALTO PARA LA RECUPERACIÓN DE LA CARPETA VIAL AFECTADA POR LAS OBRAS DE ALCANTARILLADO SANITARIO REALIZADAS EN LA URBANIZACIÓN VILLA TOCARINDA DEL MUNICIPIO DE TOCANCIPÁ			OBJETO DEL CONTRATO:	N/A	FECHA:	07/07/2026
						ACTA No.:	2

CAPITULO:	1	CAPÍTULO OBRAS	ÍTEM No.:	1.1	DESCRIPCIÓN DEL ÍTEM:	RIEGO DE IMPRIMACIÓN	UNIDAD:	M2

LOCALIZACIÓN ESPECIFICA	LOCALIZACIÓN ESPECIFICA



LOCALIZACIÓN ÁREA INTERVENIDA

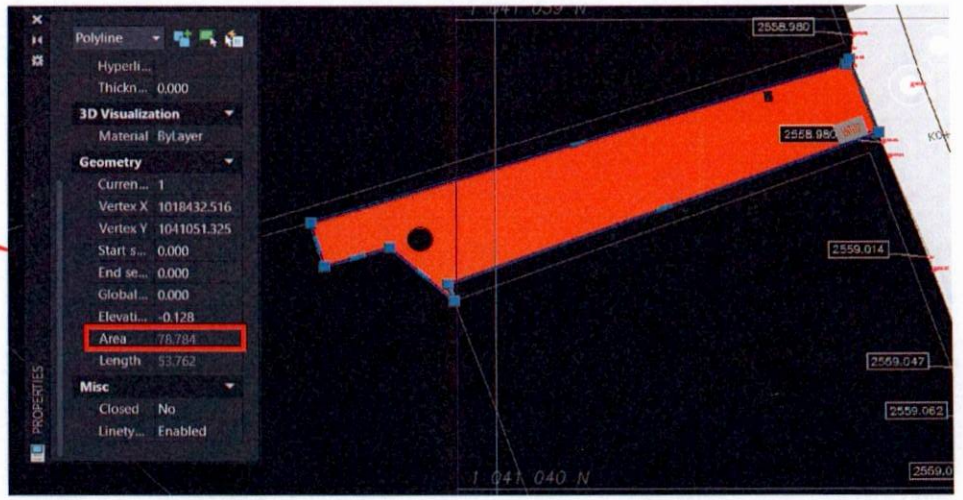

EMPRESA DE SERVICIOS PÚBLICOS DE TOCANCIPÁ S.A ESP

MEMORIA DE CANTIDADES DE OBRA

VERSIÓN: 01
FECHA: JUNIO DE 2026

NOMBRE / RAZÓN SOCIAL:	INGENIUR CONSTRUCTORES CONSULTORES S.A.S.	NIT / C.C.:	900.942.686-9	INTERVENTORÍA:	N/A	CONTRATO No.	070 DE 2026
OBJETO DEL CONTRATO:	REHABILITACIÓN E INSTALACIÓN DE ASFALTO PARA LA RECUPERACIÓN DE LA CARPETA VIAL AFECTADA POR LAS OBRAS DE ALCANTARILLADO SANITARIO REALIZADAS EN LA URBANIZACIÓN VILLA TOCARINDA DEL MUNICIPIO DE TOCANCIPÁ			OBJETO DEL CONTRATO:	N/A	FECHA:	07/07/2026
						ACTA No.:	2

CAPITULO:	1	CAPÍTULO OBRAS	ÍTEM No.:	1.2	DESCRIPCIÓN DEL ÍTEM:	MEZCLA DENSA EN CALIENTE TIPO MDC-19 (INCLUYE CEMENTO ASFALTICO)	UNIDAD:	M3

REGISTRO FOTOGRÁFICO



LOCALIZACIÓN	DIMENSIONES				CANT	TOTAL
	LONGITUD	ANCHO	ÁREA	ESPESOR		
CARRERA 4A Y DIAGONAL 14			1259.85	0.10	0.80	100.79
CARRERA 5A			78.78	0.10	1.00	7.88
VACIOS SUMIDEROS			0.86	0.10	-15.00	-1.28
VACIOS POZOS 1,7			2.27	0.10	-12.00	-2.72
VACIOS POZOS 1M			0.79	0.10	-1.00	-0.08
DESCUENTO VALOR CORTE 1			1272.99	0.10	-0.25	-31.82

SUBTOTAL	72.76
VIENE	-
TOTAL	72.76

DIRECTROR DE OBRA	SUBGERENTE TÉCNICO OPERATIVO
NOMBRE: Ing. Iván Darío Hernández	NOMBRE: Ing. Elva Cuevas Bautista

EMPRESA DE SERVICIOS PÚBLICOS DE TOCANCIPÁ S.A ESP	MEMORIA GRAFICA	VERSIÓN: 01 FECHA: JUNIO DE 2026

NOMBRE / RAZÓN SOCIAL:	INGENIUR CONSTRUCTORES CONSULTORES S.A.S.	NIT / C.C.:	900.942.686-9	INTERVENTORÍA:	N/A	CONTRATO No.	070 DE 2026
OBJETO DEL CONTRATO:	REHABILITACIÓN E INSTALACIÓN DE ASFALTO PARA LA RECUPERACIÓN DE LA CARPETA VIAL AFECTADA POR LAS OBRAS DE ALCANTARILLADO SANITARIO REALIZADAS EN LA URBANIZACIÓN VILLA TOCARINDA DEL MUNICIPIO DE TOCANCIPÁ			OBJETO DEL CONTRATO:	N/A	FECHA:	07/07/2026
						ACTA No.:	2

CAPITULO:	1	CAPÍTULO OBRAS	ÍTEM No.:	1.2	DESCRIPCIÓN DEL ÍTEM:	MEZCLA DENSA EN CALIENTE TIPO MDC-19 (INCLUYE CEMENTO ASFALTICO)	UNIDAD:	M3

LOCALIZACIÓN ESPECIFICA

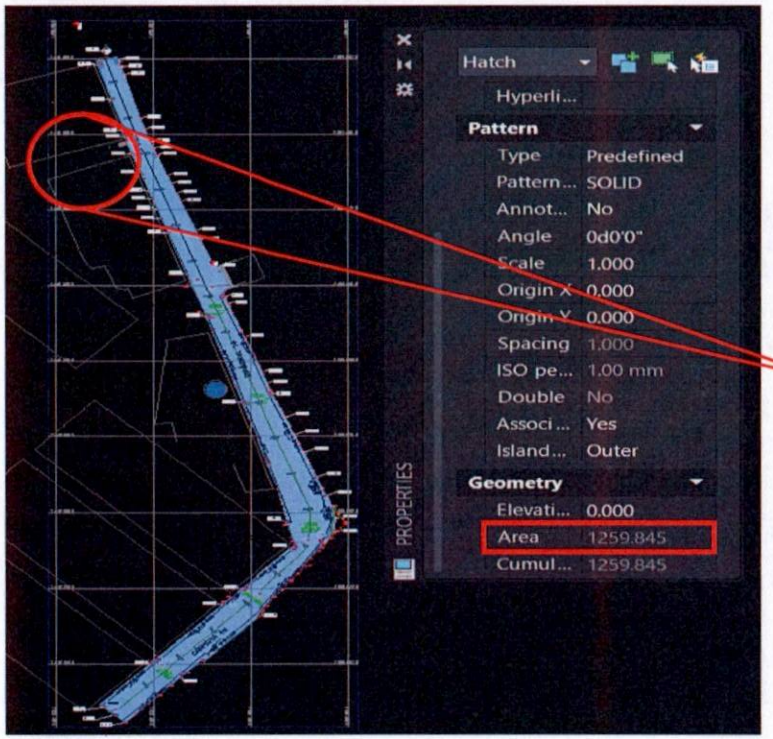

LOCALIZACIÓN ESPECIFICA

LOCALIZACIÓN ÁREA INTERVENIDA

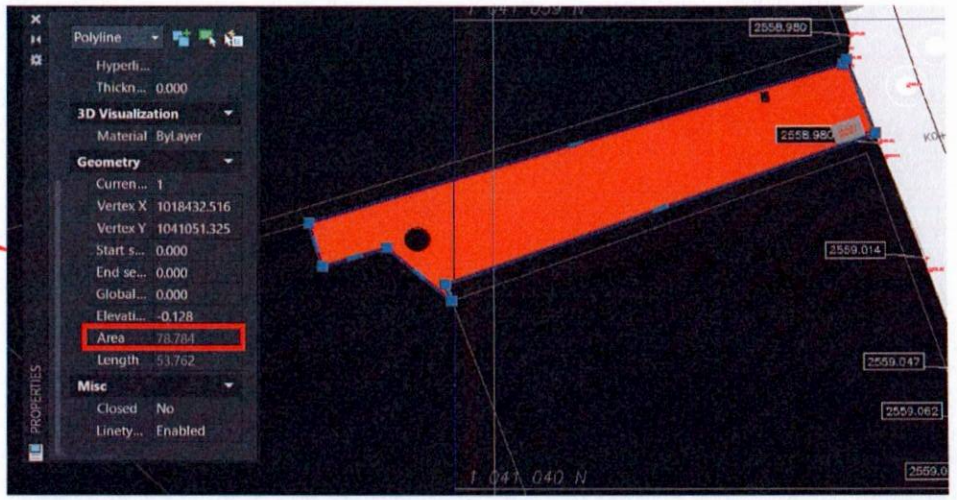

EMPRESA DE SERVICIOS PÚBLICOS DE TOCANCIPÁ S.A ESP

MEMORIA DE CANTIDADES DE OBRA

VERSIÓN: 01
FECHA: JUNIO DE 2026

NOMBRE / RAZÓN SOCIAL:	INGENIUR CONSTRUCTORES CONSULTORES S.A.S.	NIT / C.C.:	900.942.686-9	INTERVENTORÍA:	N/A	CONTRATO No.	070 DE 2026
OBJETO DEL CONTRATO:	REHABILITACIÓN E INSTALACIÓN DE ASFALTO PARA LA RECUPERACIÓN DE LA CARPETA VIAL AFECTADA POR LAS OBRAS DE ALCANTARILLADO SANITARIO REALIZADAS EN LA URBANIZACIÓN VILLA TOCARINDA DEL MUNICIPIO DE TOCANCIPÁ			OBJETO DEL CONTRATO:	N/A	FECHA:	07/07/2026
						ACTA No.:	2

CAPITULO:	2	ÍTEMS NO PREVISTOS	ÍTEM No.:	N.P 1	DESCRIPCIÓN DEL ÍTEM:	RESTAURACIÓN Y ACABADO DE BORDILLO, SARDINELES, LOSETAS CON MORTERO	UNIDAD:	ML

REGISTRO FOTOGRÁFICO



LOCALIZACIÓN	DIMENSIONES				CANT	TOTAL
	LONGITUD	ANCHO	ÁREA	ESPESOR		
CARRERA 4A Y DIAGONAL 14	50				1	50.00
						-

SUBTOTAL	50.00
VIENE	-
TOTAL	50.00

DIRECTROR DE OBRA	SUBGERENTE TÉCNICO OPERATIVO
NOMBRE: Ing. Iván Darío Hernández	NOMBRE: Ing. Elva Cuevas Bautista

EMPRESA DE SERVICIOS PÚBLICOS DE TOCANCIPÁ S.A ESP	MEMORIA GRAFICA	VERSIÓN: 01 FECHA: JUNIO DE 2026

NOMBRE / RAZÓN SOCIAL:	INGENIUR CONSTRUCTORES CONSULTORES S.A.S.	NIT / C.C.:	900.942.686-9	INTERVENTORÍA:	N/A	CONTRATO No.	070 DE 2026
OBJETO DEL CONTRATO:	REHABILITACIÓN E INSTALACIÓN DE ASFALTO PARA LA RECUPERACIÓN DE LA CARPETA VIAL AFECTADA POR LAS OBRAS DE ALCANTARILLADO SANITARIO REALIZADAS EN LA URBANIZACIÓN VILLA TOCARINDA DEL MUNICIPIO DE TOCANCIPÁ			OBJETO DEL CONTRATO:	N/A	FECHA:	07/07/2026
						ACTA No.:	2

CAPITULO:	2	ÍTEMS NO PREVISTOS	ÍTEM No.:	N.P 1	DESCRIPCIÓN DEL ÍTEM:	RESTAURACIÓN Y ACABADO DE BORDILLO, SARDINELES, LOSETAS CON MORTERO	UNIDAD:	ML

LOCALIZACIÓN ESPECIFICA	LOCALIZACIÓN ESPECIFICA

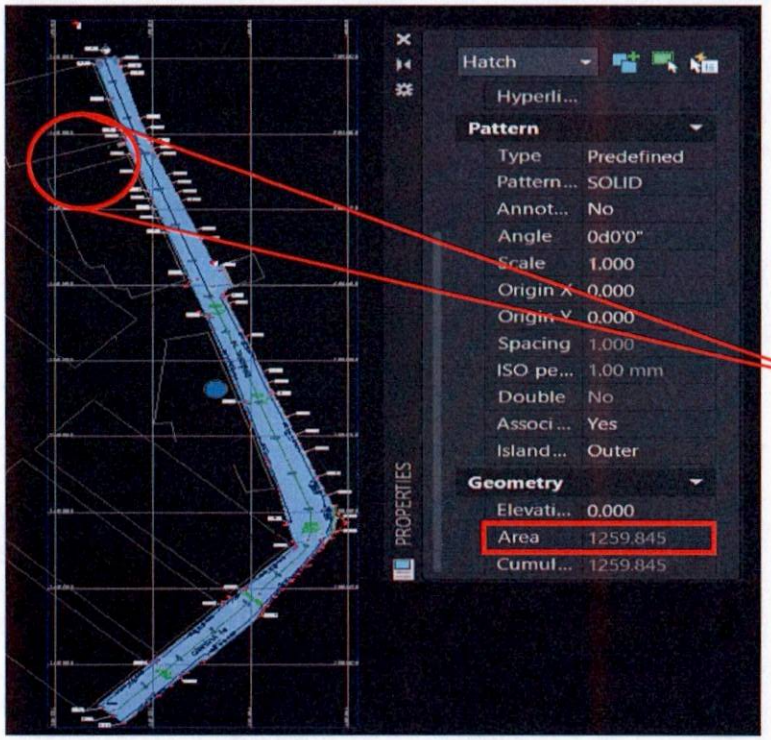

LOCALIZACIÓN ÁREA INTERVENIDA

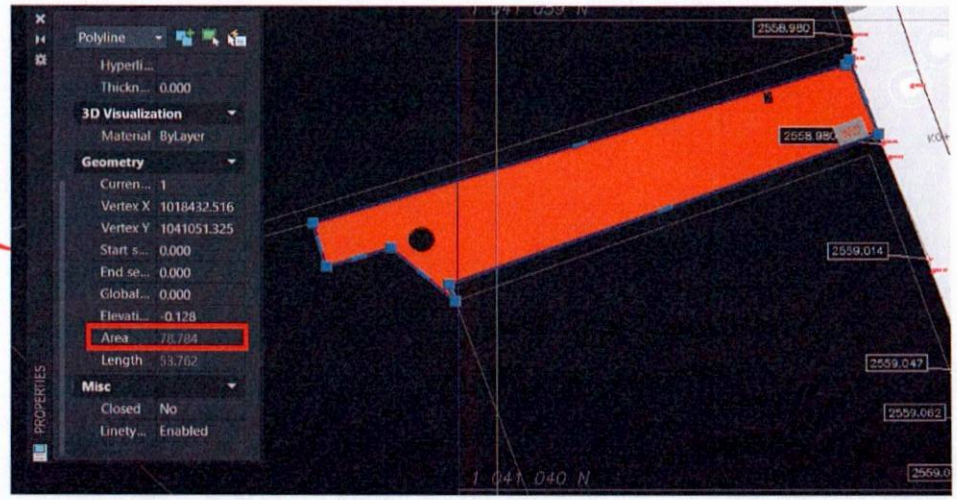

EMPRESA DE SERVICIOS PÚBLICOS DE TOCANCIPÁ S.A ESP

MEMORIA DE CANTIDADES DE OBRA

VERSIÓN: 01
FECHA: JUNIO DE 2026

NOMBRE / RAZÓN SOCIAL:	INGENIUR CONSTRUCTORES CONSULTORES S.A.S.	NIT / C.C.:	900.942.686-9	INTERVENTORÍA:	N/A	CONTRATO No.	070 DE 2026
OBJETO DEL CONTRATO:	REHABILITACIÓN E INSTALACIÓN DE ASFALTO PARA LA RECUPERACIÓN DE LA CARPETA VIAL AFECTADA POR LAS OBRAS DE ALCANTARILLADO SANITARIO REALIZADAS EN LA URBANIZACIÓN VILLA TOCARINDA DEL MUNICIPIO DE TOCANCIPÁ			OBJETO DEL CONTRATO:	N/A	FECHA:	07/07/2026
						ACTA No.:	2

CAPITULO:	2	ÍTEMS NO PREVISTOS	ÍTEM No.:	N.P 3	DESCRIPCIÓN DEL ÍTEM:	SEÑALIZACIÓN Y MANEJO DE TRANSITO (INCLUYE PALETEROS)	UNIDAD:	MES

REGISTRO FOTOGRÁFICO



LOCALIZACIÓN	DIMENSIONES					TOTAL
	ÁREA	ESPESOR	MES			
SEÑALIZACIÓN INTERVENCIONES URBANIZACIÓN VILLA TOCARINDA			1.00			1.00

SUBTOTAL	1.00
VIENE	-
TOTAL	1.00

DIRECTROR DE OBRA	SUBGERENTE TÉCNICO OPERATIVO
NOMBRE: Ing. Iván Darío Hernández	NOMBRE: Ing. Elva Cuevas Bautista

EMPRESA DE SERVICIOS PÚBLICOS DE TOCANCIPÁ S.A ESP	MEMORIA GRAFICA	VERSIÓN: 01 FECHA: JUNIO DE 2026

NOMBRE / RAZÓN SOCIAL:	INGENIUR CONSTRUCTORES CONSULTORES S.A.S.	NIT / C.C.:	900.942.686-9	INTERVENTORÍA:	N/A	CONTRATO No.	070 DE 2026
OBJETO DEL CONTRATO:	REHABILITACIÓN E INSTALACIÓN DE ASFALTO PARA LA RECUPERACIÓN DE LA CARPETA VIAL AFECTADA POR LAS OBRAS DE ALCANTARILLADO SANITARIO REALIZADAS EN LA URBANIZACIÓN VILLA TOCARINDA DEL MUNICIPIO DE TOCANCIPÁ			OBJETO DEL CONTRATO:	N/A	FECHA:	07/07/2026
						ACTA No.:	2

CAPITULO:	2	ÍTEMS NO PREVISTOS	ÍTEM No.:	N.P 3	DESCRIPCIÓN DEL ÍTEM:	SEÑALIZACIÓN Y MANEJO DE TRANSITO (INCLUYE PALETEROS)	UNIDAD:	MES

LOCALIZACIÓN ESPECIFICA

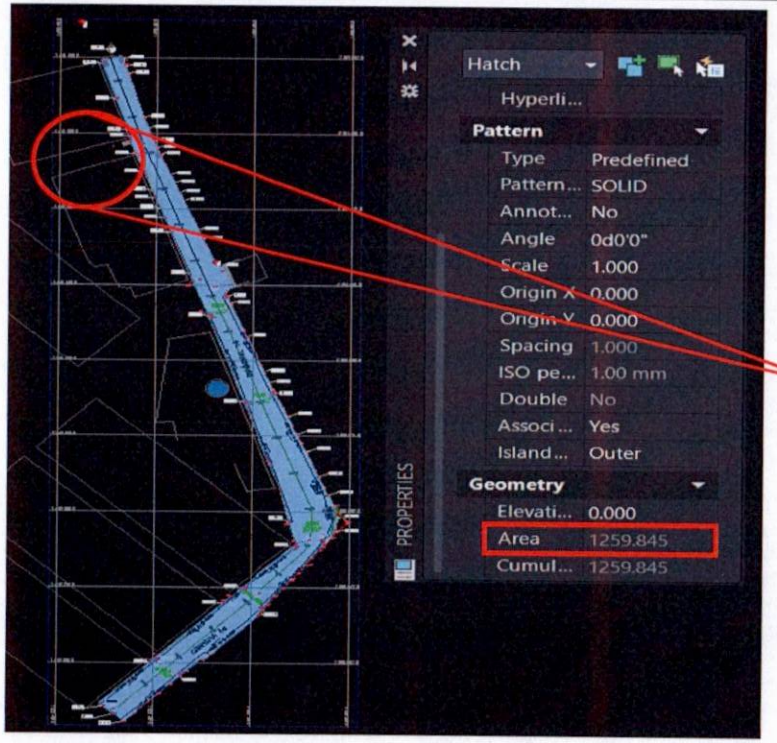

LOCALIZACIÓN ESPECIFICA

LOCALIZACIÓN ÁREA INTERVENIDA

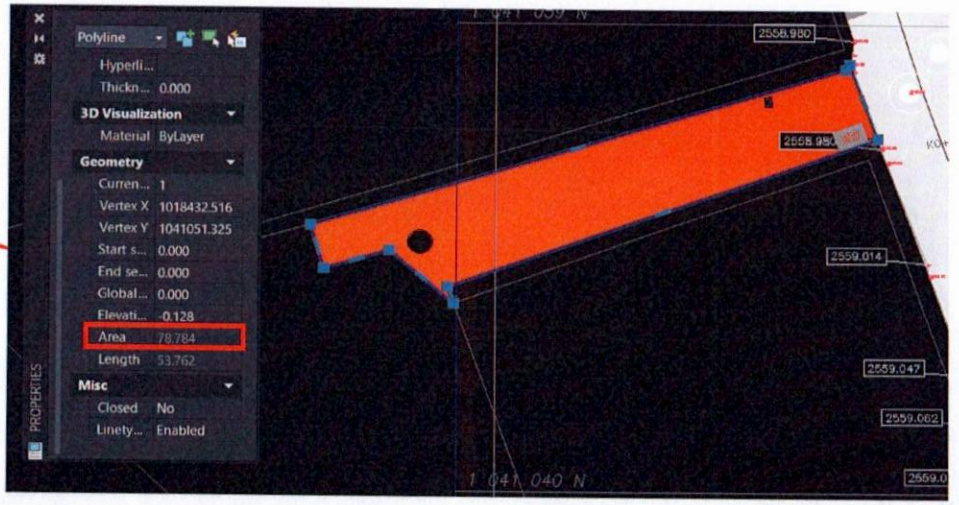

EMPRESA DE SERVICIOS PÚBLICOS DE TOCANCIPÁ S.A ESP

MEMORIA GRAFICA

VERSIÓN: 01
0

NOMBRE / RAZÓN SOCIAL:	INGENIUR CONSTRUCTORES CONSULTORES S.A.S.	NIT / C.C.:	900.942.686-9	INTERVENTORÍA:	N/A	CONTRATO No.	070 DE 2026
OBJETO DEL CONTRATO:	REHABILITACIÓN E INSTALACIÓN DE ASFALTO PARA LA RECUPERACIÓN DE LA CARPETA VIAL AFECTADA POR LAS OBRAS DE ALCANTARILLADO SANITARIO REALIZADAS EN LA URBANIZACIÓN VILLA TOCARINDA DEL MUNICIPIO DE TOCANCIPÁ			OBJETO DEL CONTRATO:	N/A	FECHA:	07/07/2026
						ACTA No.:	2

CAPITULO:	2	ÍTEMS NO PREVISTOS	ÍTEM No.:	N.P 3	DESCRIPCIÓN DEL ÍTEM:	SEÑALIZACIÓN Y MANEJO DE TRANSITO (INCLUYE PALETEROS)		UNIDAD:	MES

LOCALIZACIÓN ESPECIFICA

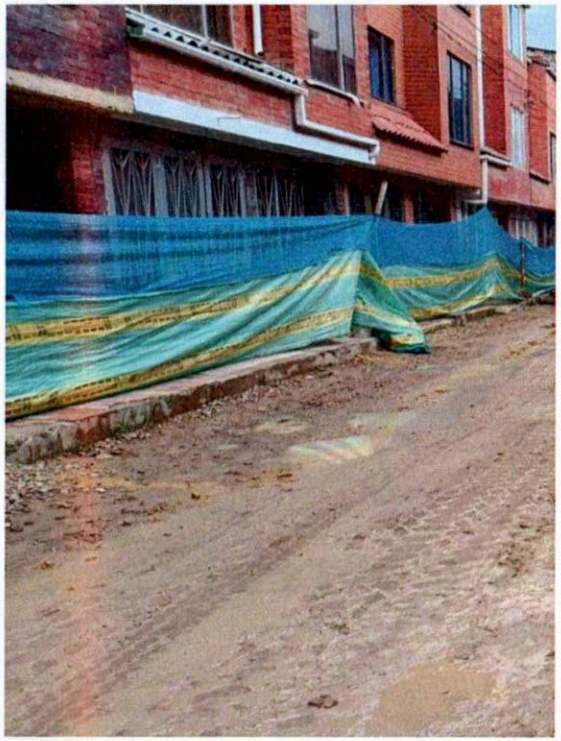

LOCALIZACIÓN ESPECIFICA

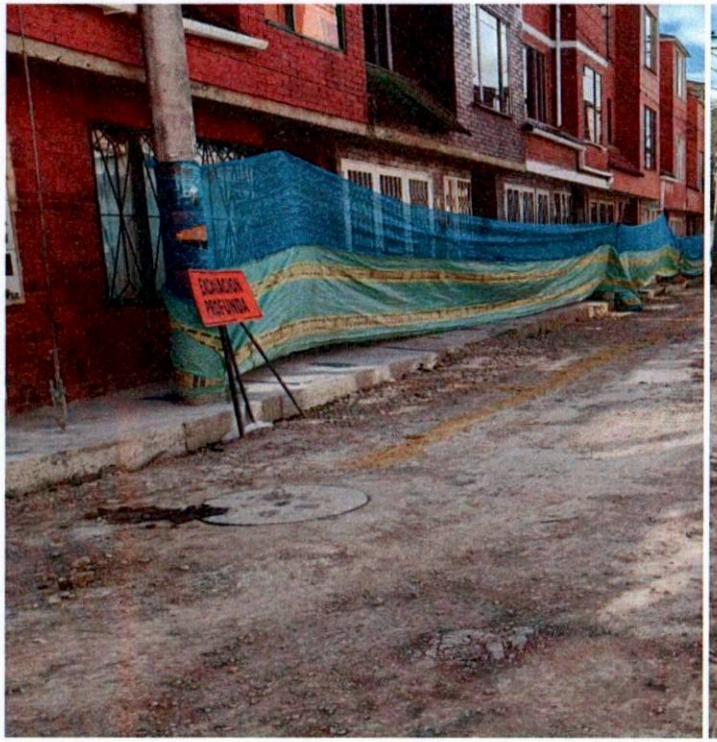

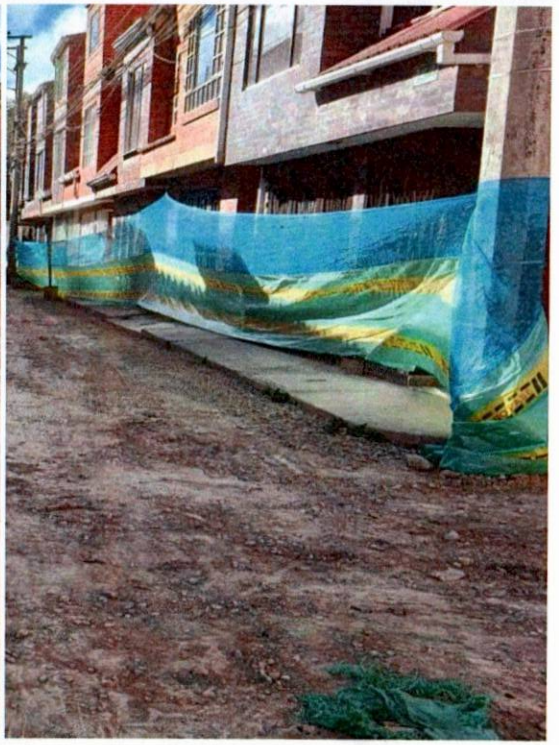

EMPRESA DE SERVICIOS PÚBLICOS DE TOCANCIPÁ S.A ESP

MEMORIA DE CANTIDADES DE OBRA

VERSIÓN: 01
FECHA: JUNIO DE 2026

NOMBRE / RAZÓN SOCIAL:	INGENIUR CONSTRUCTORES CONSULTORES S.A.S.	NIT / C.C.:	900.942.686-9	INTERVENTORÍA:	N/A	CONTRATO No.	070 DE 2026
OBJETO DEL CONTRATO:	REHABILITACIÓN E INSTALACIÓN DE ASFALTO PARA LA RECUPERACIÓN DE LA CARPETA VIAL AFECTADA POR LAS OBRAS DE ALCANTARILLADO SANITARIO REALIZADAS EN LA URBANIZACIÓN VILLA TOCARINDA DEL MUNICIPIO DE TOCANCIPÁ			OBJETO DEL CONTRATO:	N/A	FECHA:	07/07/2026
						ACTA No.:	2

CAPITULO:	2	ÍTEMS NO PREVISTOS	ÍTEM No.:	N.P 4	DESCRIPCIÓN DEL ÍTEM:	NIVELACIÓN DE POZOS DE INSPECCIÓN Di=1.20M, E=0.25M, H=0,21M (INCLUYE PAÑETE INTERNO Y DEMOLICIÓN)	UNIDAD:	UND

REGISTRO FOTOGRÁFICO



LOCALIZACIÓN	DIMENSIONES				CANT	TOTAL
	ÁREA	ESPESOR				
PZ-3 - PZ-10: NUMERACIÓN LEVANTAMIENTO					7	7.00

SUBTOTAL	7.00
VIENE	-
TOTAL	7.00

DIRECTROR DE OBRA	SUBGERENTE TÉCNICO OPERATIVO
NOMBRE: Ing. Iván Darío Hernández	NOMBRE: Ing. Elva Cuevas Bautista

EMPRESA DE SERVICIOS PÚBLICOS DE TOCANCIPÁ S.A ESP	MEMORIA GRAFICA	CÓDIGO: GI-F022 VERSIÓN: 01 FECHA: JUNIO DE 2026

NOMBRE / RAZÓN SOCIAL:	INGENIUR CONSTRUCTORES CONSULTORES S.A.S.	NIT / C.C.:	900.942.686-9	INTERVENTORÍA:	N/A	CONTRATO No.	070 DE 2026
OBJETO DEL CONTRATO:	REHABILITACIÓN E INSTALACIÓN DE ASFALTO PARA LA RECUPERACIÓN DE LA CARPETA VIAL AFECTADA POR LAS OBRAS DE ALCANTARILLADO SANITARIO REALIZADAS EN LA URBANIZACIÓN VILLA TOCARINDA DEL MUNICIPIO DE TOCANCIPÁ			OBJETO DEL CONTRATO:	N/A	FECHA:	07/07/2026
						ACTA No.:	2

CAPITULO:	2	ÍTEMS NO PREVISTOS	ÍTEM No.:	N.P 4	DESCRIPCIÓN DEL ÍTEM:	NIVELACIÓN DE POZOS DE INSPECCIÓN Di=1.20M, E=0.25M, H=0,21M (INCLUYE PAÑETE INTERNO Y DEMOLICIÓN)	UNIDAD:	UND

LOCALIZACIÓN ESPECIFICA

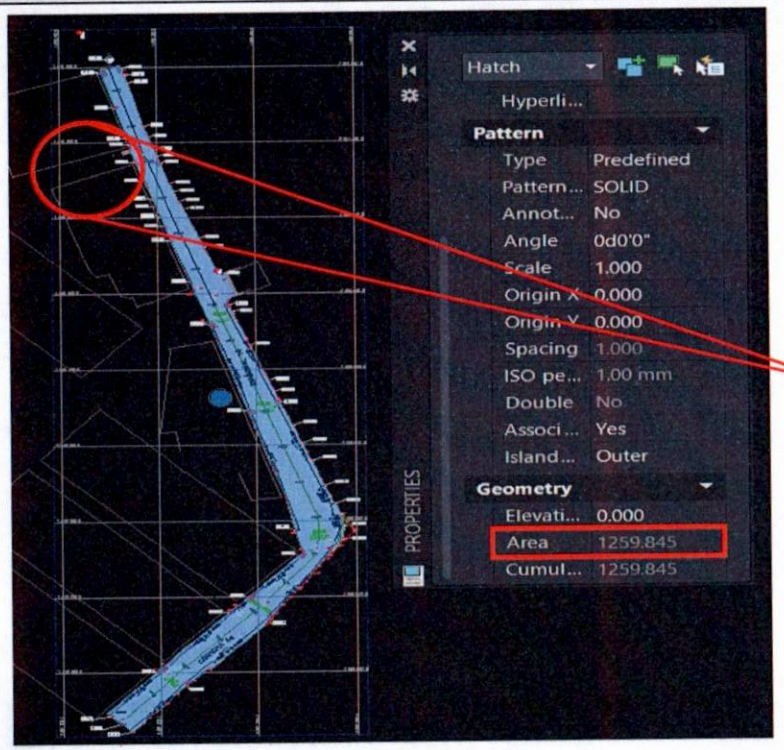

LOCALIZACIÓN ESPECIFICA

LOCALIZACIÓN ÁREA INTERVENIDA

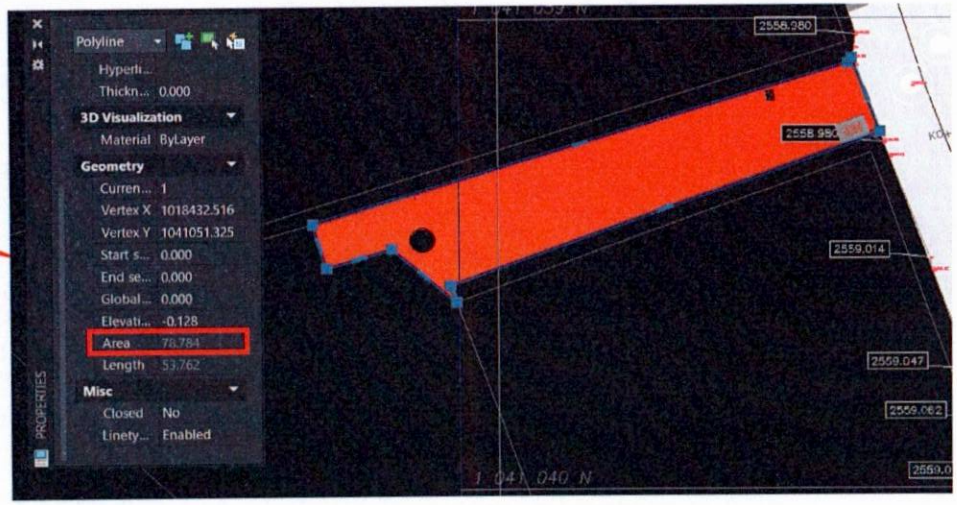

EMPRESA DE SERVICIOS PÚBLICOS DE TOCANCIPÁ S.A ESP

MEMORIA DE CANTIDADES DE OBRA

VERSIÓN: 01
FECHA: JUNIO DE 2026

NOMBRE / RAZÓN SOCIAL:	INGENIUR CONSTRUCTORES CONSULTORES S.A.S.	NIT / C.C.:	900.942.686-9	INTERVENTORÍA:	N/A	CONTRATO No.	070 DE 2026
OBJETO DEL CONTRATO:	REHABILITACIÓN E INSTALACIÓN DE ASFALTO PARA LA RECUPERACIÓN DE LA CARPETA VIAL AFECTADA POR LAS OBRAS DE ALCANTARILLADO SANITARIO REALIZADAS EN LA URBANIZACIÓN VILLA TOCARINDA DEL MUNICIPIO DE TOCANCIPÁ			OBJETO DEL CONTRATO:	N/A	FECHA:	07/07/2026
						ACTA No.:	2

CAPITULO:	2	ÍTEMS NO PREVISTOS	ÍTEM No.:	N.P 5	DESCRIPCIÓN DEL ÍTEM:	CONFORMACIÓN DE LA VÍA CON MAQUINARIA INCLUYE EXCAVACIÓN, NIVELACIÓN, COMPACTACIÓN Y RETIRO DE FALLOS EN LA VÍA	UNIDAD:	M2

REGISTRO FOTOGRÁFICO



LOCALIZACIÓN	DIMENSIONES				CANT	TOTAL
	ÁREA	ESPESOR				
CARRERA 4A Y DIAGONAL 14	1259.85				1.00	1,259.85
CARRERA 5A	78.78				1.00	78.78
VACIOS SUMIDEROS	0.86				-15.00	-12.83
VACIOS POZOS 1,7	2.27				-12.00	-27.24
VACIOS POZOS 1M	0.79				-1.00	-0.79
CARRERA 4A Y DIAGONAL 14	1272.99				-0.35	-445.55

SUBTOTAL	852.23
VIENE	-
TOTAL	852.23

DIRECTROR DE OBRA	SUBGERENTE TÉCNICO OPERATIVO
NOMBRE: Ing. Iván Dario Hernández	NOMBRE: Ing. Elva Cuevas Bautista

EMPRESA DE SERVICIOS PÚBLICOS DE TOCANCIPÁ S.A ESP	MEMORIA GRAFICA	CÓDIGO: GI-F022 VERSIÓN: 01 FECHA: JUNIO DE 2026

NOMBRE / RAZÓN SOCIAL:	INGENIUR CONSTRUCTORES CONSULTORES S.A.S.	NIT / C.C.:	900.942.686-9	INTERVENTORÍA:	N/A	CONTRATO No.	070 DE 2026
OBJETO DEL CONTRATO:	REHABILITACIÓN E INSTALACIÓN DE ASFALTO PARA LA RECUPERACIÓN DE LA CARPETA VIAL AFECTADA POR LAS OBRAS DE ALCANTARILLADO SANITARIO REALIZADAS EN LA URBANIZACIÓN VILLA TOCARINDA DEL MUNICIPIO DE TOCANCIPÁ			OBJETO DEL CONTRATO:	N/A	FECHA:	07/07/2026
						ACTA No.:	2

CAPITULO:	2	ÍTEMS NO PREVISTOS	ÍTEM No.:	N.P 5	DESCRIPCIÓN DEL ÍTEM:	CONFORMACIÓN DE LA VÍA CON MAQUINARIA INCLUYE EXCAVACIÓN, NIVELACIÓN, COMPACTACIÓN Y RETIRO DE FALLOS EN LA VÍA		UNIDAD:	M2

LOCALIZACIÓN ESPECIFICA

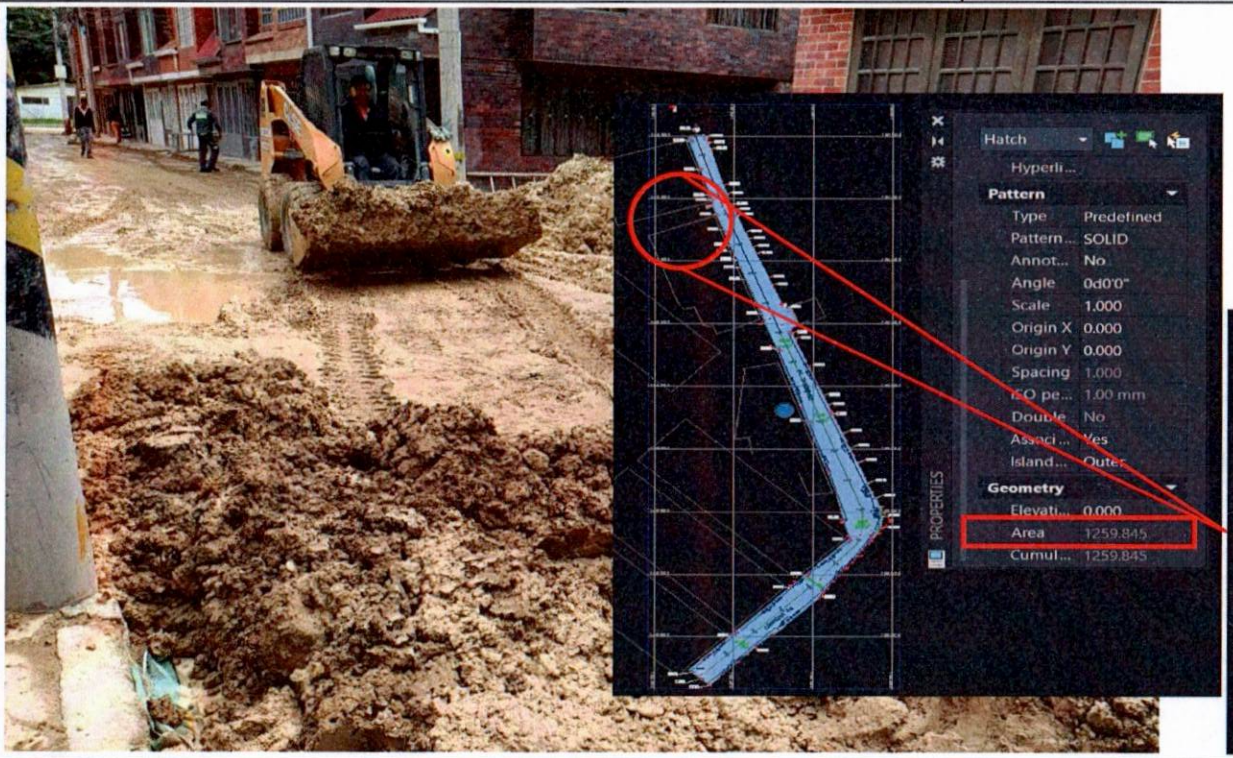

LOCALIZACIÓN ESPECIFICA



LOCALIZACIÓN ÁREA INTERVENIDA

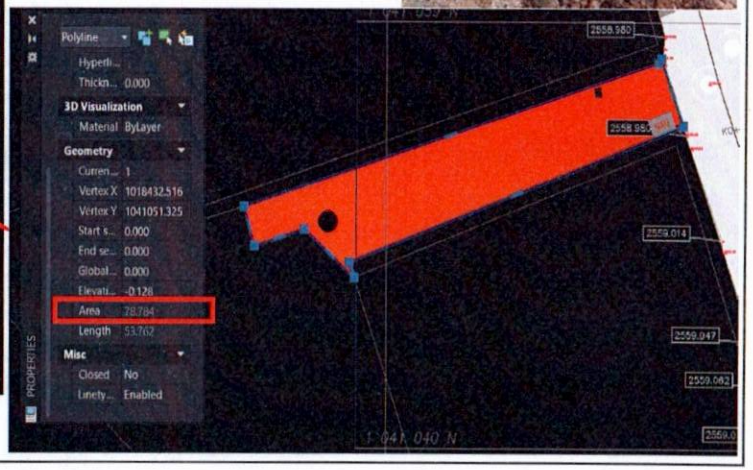

EMPRESA DE SERVICIOS PÚBLICOS DE TOCANCIPÁ S.A ESP

MEMORIA DE CANTIDADES DE OBRA

VERSIÓN: 01
FECHA: JUNIO DE 2026

NOMBRE / RAZÓN SOCIAL:	INGENIUR CONSTRUCTORES CONSULTORES S.A.S.	NIT / C.C.:	900.942.686-9	INTERVENTORÍA:	N/A	CONTRATO No.	070 DE 2026
OBJETO DEL CONTRATO:	REHABILITACIÓN E INSTALACIÓN DE ASFALTO PARA LA RECUPERACIÓN DE LA CARPETA VIAL AFECTADA POR LAS OBRAS DE ALCANTARILLADO SANITARIO REALIZADAS EN LA URBANIZACIÓN VILLA TOCARINDA DEL MUNICIPIO DE TOCANCIPÁ			OBJETO DEL CONTRATO:	N/A	FECHA:	07/07/2026
						ACTA No.:	2

CAPITULO:	2	ÍTEMS NO PREVISTOS	ÍTEM No.:	N.P 6	DESCRIPCIÓN DEL ÍTEM:	LOCALIZACIÓN Y REPLANTEO CON ELEMENTOS DE PRECISIÓN EN PERALTES Y PENDIENTES DE LA VÍA	UNIDAD:	M2

REGISTRO FOTOGRÁFICO





LOCALIZACIÓN	DIMENSIONES				CANT	TOTAL
	ÁREA	ESPESOR				
CARRERA 4A Y DIAGONAL 14	1259.85				1.00	1,259.85
CARRERA 5A	78.78				1.00	78.78
CARRERA 4A Y DIAGONAL 14	1272.99				-0.35	-445.55

SUBTOTAL	893.08
VIENE	-
TOTAL	893.08

DIRECTROR DE OBRA	SUBGERENTE TÉCNICO OPERATIVO
NOMBRE: Ing. Iván Darío Hernández	NOMBRE: Ing. Elva Cuevas Bautista

EMPRESA DE SERVICIOS PÚBLICOS DE TOCANCIPÁ S.A ESP	MEMORIA GRAFICA	CÓDIGO: GI-F022 VERSIÓN: 01 FECHA: JUNIO DE 2026

NOMBRE / RAZÓN SOCIAL:	INGENIUR CONSTRUCTORES CONSULTORES S.A.S.	NIT / C.C.:	900.942.686-9	INTERVENTORÍA:	N/A	CONTRATO No.	070 DE 2026
OBJETO DEL CONTRATO:	REHABILITACIÓN E INSTALACIÓN DE ASFALTO PARA LA RECUPERACIÓN DE LA CARPETA VIAL AFECTADA POR LAS OBRAS DE ALCANTARILLADO SANITARIO REALIZADAS EN LA URBANIZACIÓN VILLA TOCARINDA DEL MUNICIPIO DE TOCANCIPÁ			OBJETO DEL CONTRATO:	N/A	FECHA:	07/07/2026
						ACTA No.:	2

CAPITULO:	2	ÍTEMS NO PREVISTOS	ÍTEM No.:	N.P 6	DESCRIPCIÓN DEL ÍTEM:	LOCALIZACIÓN Y REPLANTEO CON ELEMENTOS DE PRECISIÓN EN PERALTES Y PENDIENTES DE LA VÍA	UNIDAD:	M2

LOCALIZACIÓN ESPECIFICA	LOCALIZACIÓN ESPECIFICA

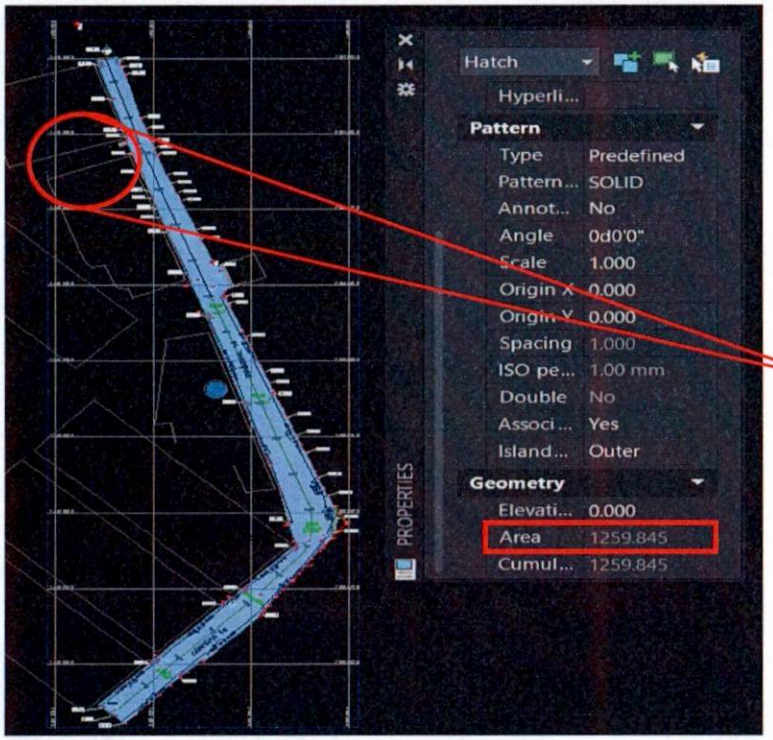

LOCALIZACIÓN ÁREA INTERVENIDA

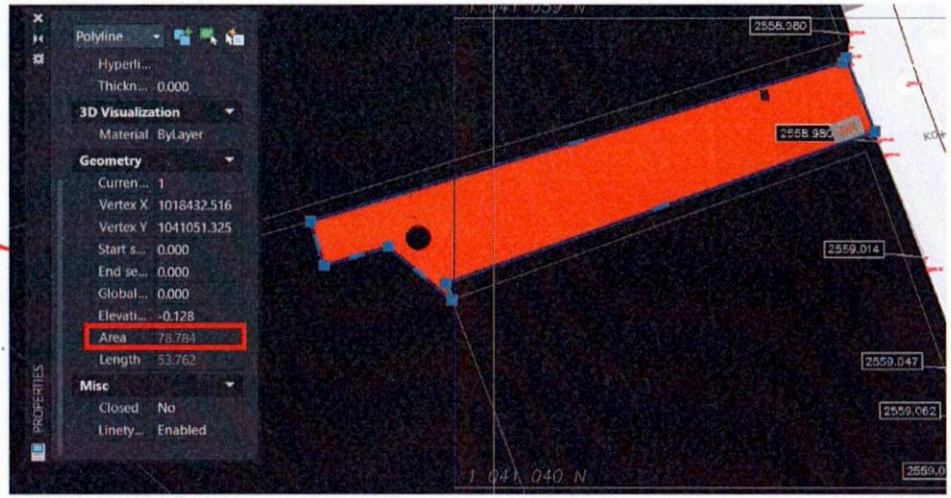

EMPRESA DE SERVICIOS PÚBLICOS DE TOCANCIPÁ S.A ESP

MEMORIA DE CANTIDADES DE OBRA

VERSIÓN: 01
FECHA: JUNIO DE 2026

NOMBRE / RAZÓN SOCIAL:	INGENIUR CONSTRUCTORES CONSULTORES S.A.S.	NIT / C.C.:	900.942.686-9	INTERVENTORÍA:	N/A	CONTRATO No.	070 DE 2026
OBJETO DEL CONTRATO:	REHABILITACIÓN E INSTALACIÓN DE ASFALTO PARA LA RECUPERACIÓN DE LA CARPETA VIAL AFECTADA POR LAS OBRAS DE ALCANTARILLADO SANITARIO REALIZADAS EN LA URBANIZACIÓN VILLA TOCARINDA DEL MUNICIPIO DE TOCANCIPÁ			OBJETO DEL CONTRATO:	N/A	FECHA:	07/07/2026
						ACTA No.:	2

CAPITULO:	2	ÍTEMS NO PREVISTOS	ÍTEM No.:	N.P 7	DESCRIPCIÓN DEL ÍTEM:	SUMINISTRO E INSTALACIÓN DE SUBBASE GRANULAR	UNIDAD:	M3

REGISTRO FOTOGRÁFICO



LOCALIZACIÓN	DIMENSIONES				CANT	TOTAL
	LONGITUD	ANCHO	ÁREA	ESPESOR		
CARRERA 4A Y DIAGONAL 14			1259.85	0.20	1.00	251.97
CARRERA 5A			78.78	0.20	1.00	15.76
VACIOS SUMIDEROS			0.86	0.20	-15.00	-2.57
VACIOS POZOS 1,7			2.27	0.20	-12.00	-5.45
VACIOS POZOS 1M			0.79	0.20	-1.00	-0.16
DESCUENTO VALOR CORTE 1			1272.99	0.15	-0.25	-47.74
DESCUENTO VALOR SBG- TOCARINDA		136.00			1.30	-104.62
CARRERA 4A FALLO 1	4.50	2.50	11.25	0.20	1	2.25
CARRERA 4A FALLO 2	2.50	2.50	6.25	0.20	1	1.25
CARRERA 4A FALLO 3	4.50	2.50	11.25	0.20	1	2.25
DIAGONAL 14 FALLO 4	4.50	2.50	11.25	0.20	1	2.25
FALLO CONTRA LOTE	17.62	0.80	14.10	0.20	1	2.82

SUBTOTAL	118.02
VIENE	-
TOTAL	118.02

DIRECTROR DE OBRA	SUBGERENTE TÉCNICO OPERATIVO
NOMBRE: Ing. Iván Darío Hernández	NOMBRE: Ing. Elva Cuevas Bautista

NOTA:

EL ESPESOR INSTALADO ES DE 15 CM, EL CUAL SUMINISTRADO POR CONSORCIO TOCARINDA 2023, DE ACUERDO A LO REQUERIDO SE PRESENTA LO QUE INGENIUR APORTÓ

EMPRESA DE SERVICIOS PÚBLICOS DE TOCANCIPÁ S.A ESP	MEMORIA GRAFICA	CÓDIGO: GI-F022 VERSIÓN: 01 FECHA: JUNIO DE 2026

NOMBRE / RAZÓN SOCIAL:	INGENIUR CONSTRUCTORES CONSULTORES S.A.S.	NIT / C.C.:	900.942.686-9	INTERVENTORÍA:	N/A	CONTRATO No.	070 DE 2026
OBJETO DEL CONTRATO:	REHABILITACIÓN E INSTALACIÓN DE ASFALTO PARA LA RECUPERACIÓN DE LA CARPETA VIAL AFECTADA POR LAS OBRAS DE ALCANTARILLADO SANITARIO REALIZADAS EN LA URBANIZACIÓN VILLA TOCARINDA DEL MUNICIPIO DE TOCANCIPÁ			OBJETO DEL CONTRATO:	N/A	FECHA:	07/07/2026
						ACTA No.:	2

CAPITULO:	2	ÍTEMS NO PREVISTOS	ÍTEM No.:	N.P 7	DESCRIPCIÓN DEL ÍTEM:	SUMINISTRO E INSTALACIÓN DE SUBBASE GRANULAR	UNIDAD:	M3

LOCALIZACIÓN ESPECIFICA	LOCALIZACIÓN ESPECIFICA

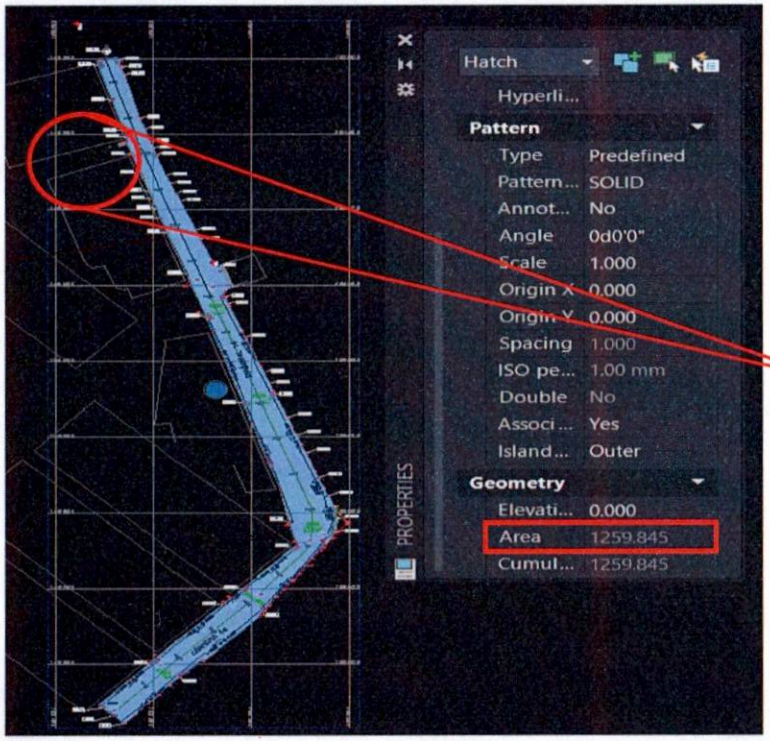

LOCALIZACIÓN ÁREA INTERVENIDA

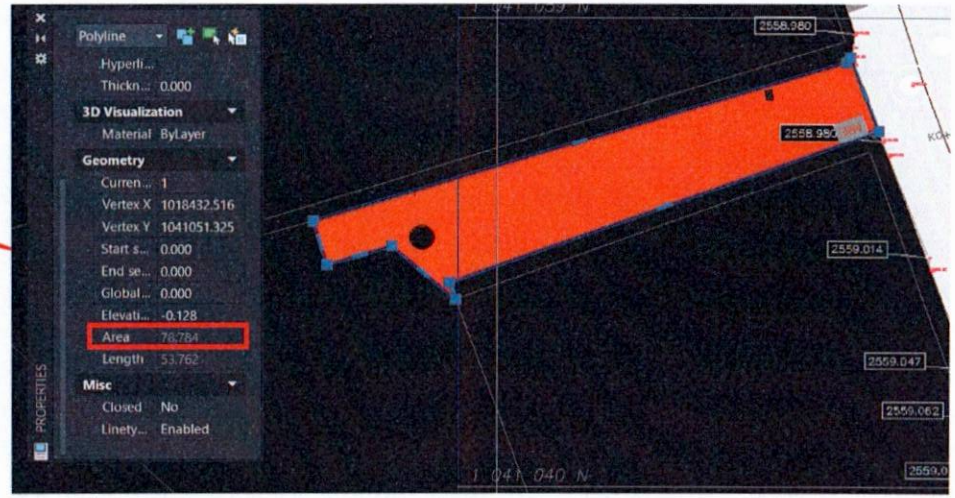

EMPRESA DE SERVICIOS PÚBLICOS DE TOCANCIPÁ S.A ESP

MEMORIA DE CANTIDADES DE OBRA

VERSIÓN: 01
FECHA: JUNIO DE 2026

NOMBRE / RAZÓN SOCIAL:	INGENIUR CONSTRUCTORES CONSULTORES S.A.S.	NIT / C.C.:	900.942.686-9	INTERVENTORÍA:	N/A	CONTRATO No.	070 DE 2026
OBJETO DEL CONTRATO:	REHABILITACIÓN E INSTALACIÓN DE ASFALTO PARA LA RECUPERACIÓN DE LA CARPETA VIAL AFECTADA POR LAS OBRAS DE ALCANTARILLADO SANITARIO REALIZADAS EN LA URBANIZACIÓN VILLA TOCARINDA DEL MUNICIPIO DE TOCANCIPÁ			OBJETO DEL CONTRATO:	N/A	FECHA:	07/07/2026
						ACTA No.:	2

CAPITULO:	2	ÍTEMS NO PREVISTOS	ÍTEM No.:	N.P 8	DESCRIPCIÓN DEL ÍTEM:	RAJÓN PARA MEJORAMIENTO DE LA SUBRASANTE	UNIDAD:	M3

REGISTRO FOTOGRÁFICO



LOCALIZACIÓN	DIMENSIONES				CANT	TOTAL
	LONGITUD	ANCHO	ÁREA	ESPESOR		
CARRERA 4A FALLO 1	4.50	2.50	11.25	0.30	1	3.38
CARRERA 4A FALLO 2	2.50	2.50	6.25	0.30	1	1.88
CARRERA 4A FALLO 3	5.60	2.50	14.00	0.30	1	4.20
DIAGONAL 14 FALLO 4	4.50	2.50	11.25	0.30	1	3.38
FALLO CONTRA LOTE	20.00	0.80	16.00	0.30	1	4.80

SUBTOTAL	17.63
VIENE	-
TOTAL	17.63

DIRECTROR DE OBRA	SUBGERENTE TÉCNICO OPERATIVO
NOMBRE: Ing. Iván Darío Hernández	NOMBRE: Ing. Elva Cuevas Bautista

EMPRESA DE SERVICIOS PÚBLICOS DE TOCANCIPÁ S.A ESP	MEMORIA GRAFICA	CÓDIGO: GI-F022 VERSIÓN: 01 FECHA: JUNIO DE 2026

NOMBRE / RAZÓN SOCIAL:	INGENIUR CONSTRUCTORES CONSULTORES S.A.S.	NIT / C.C.:	900.942.686-9	INTERVENTORÍA:	N/A	CONTRATO No.	070 DE 2026
OBJETO DEL CONTRATO:	REHABILITACIÓN E INSTALACIÓN DE ASFALTO PARA LA RECUPERACIÓN DE LA CARPETA VIAL AFECTADA POR LAS OBRAS DE ALCANTARILLADO SANITARIO REALIZADAS EN LA URBANIZACIÓN VILLA TOCARINDA DEL MUNICIPIO DE TOCANCIPÁ			OBJETO DEL CONTRATO:	N/A	FECHA:	07/07/2026
						ACTA No.:	2

CAPITULO:	2	ÍTEMS NO PREVISTOS	ÍTEM No.:	N.P 8	DESCRIPCIÓN DEL ÍTEM:	RAJÓN PARA MEJORAMIENTO DE LA SUBRASANTE	UNIDAD:	M3

LOCALIZACIÓN ESPECIFICA	LOCALIZACIÓN ESPECIFICA

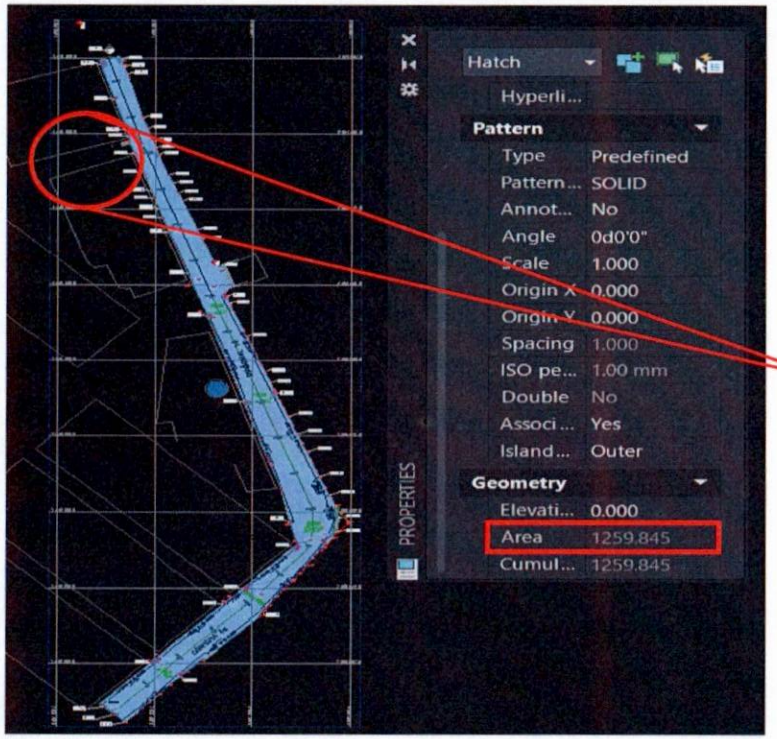

LOCALIZACIÓN ÁREA INTERVENIDA

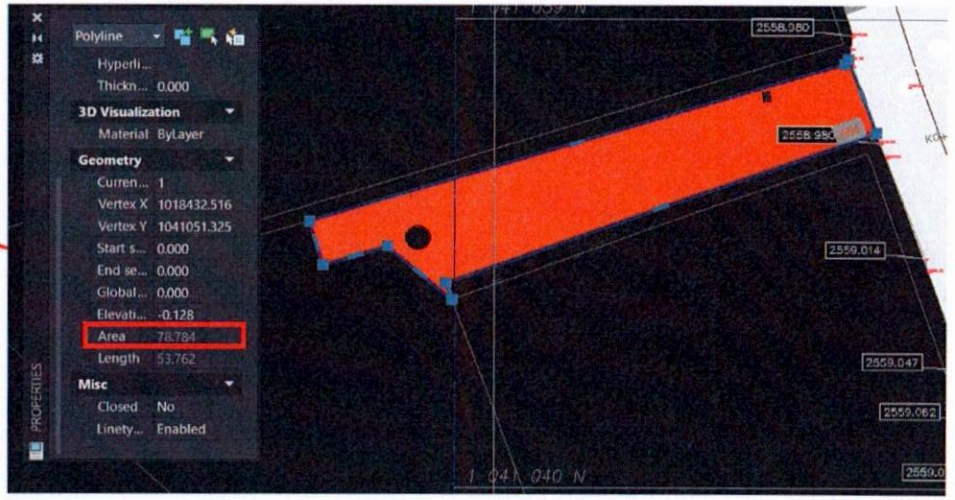



REPORTE ACTIVIDADES DE TOPOGRAFIA

"REHABILITACION E INSTALACIÓN DE ASFÁLTO PARA LA RECUPERACIÓN DE LA CARPETA VIAL AFECTADA POR LAS OBRAS DE ALCANTARILLADO SANITARIO REALIZADAS EN LA URBANIZACIÓN VILLA TOCARINDA DEL MUNICIPIO DE TOCANCIPA".

CONTRATO DE OBRA
No.070 DE 2026

CONTENIDO

1. DESCRIPCION DEL REPORTE 2
1.1. PERSONAL 2
1.2. EQUIPO UTILIZADO 2
1.3. TOPOGRAFIA 2
2. OBJETO 3
3. ANTECEDENTES 3
4. METODOLOGÍA 3
4.1 Verificación De Puntos Obligados 3
4.2 Control durante la excavación 3
4.3 Control de la estructura granular 4
4.4 Control Durante La Pavimentación 4
5. ACTIVIDADES EJECUTADAS 4
5.1. CARTERA DE COTAS 5
6. RESULTADOS 11
7. CONCLUSIONES 11
8. REGISTRO FOTOGRÁFICO 11
9. CERTIFICADOS CALIBRACIÓN 15
10. TARJETA PROFESIONAL 17

2. OBJETO

Presentar las actividades de acompañamiento, control y verificación topográfica desarrolladas durante la ejecución de la vía, con el propósito de garantizar que la construcción se realizara conforme al diseño suministrado, verificando el cumplimiento de niveles, pendientes, espesores y la correcta conformación de la estructura del pavimento.

3. ANTECEDENTES

Como insumo para la ejecución de la obra se contó con el diseño geométrico y altimétrico previamente elaborado, en el cual se definieron las rasantes proyectadas, las pendientes longitudinales y transversales y los puntos obligados correspondientes a la infraestructura existente, tales como sumideros, pozos de inspección y demás elementos del sistema de drenaje.

El acompañamiento topográfico se desarrolló durante todas las etapas constructivas, realizando verificaciones permanentes que permitieron controlar la correcta ejecución de las actividades y asegurar el cumplimiento de las especificaciones establecidas en el diseño.

4. METODOLOGÍA

Las actividades topográficas se desarrollaron de manera continua durante la ejecución de la obra, comprendiendo las siguientes etapas:

4.1 Verificación De Puntos Obligados

Antes del inicio de las actividades constructivas se verificaron los niveles de los puntos obligados existentes, tales como sumideros, pozos de inspección y demás estructuras de drenaje, con el fin de confirmar sus cotas y garantizar su correcta integración con la rasante proyectada.

4.2 Control durante la excavación

Durante la conformación de la caja de la vía se realizó el control topográfico de las excavaciones, verificando profundidades y niveles de desplante de acuerdo con los espesores definidos para la estructura del pavimento.

1. DESCRIPCION DEL REPORTE

1.1. PERSONAL

- (1) Topógrafo

1.2. EQUIPO UTILIZADO

- Nivel de precisión Topcon AT-B4.
- Mira topográfica graduada.
- Trípode de aluminio.
- Accesorios y elementos auxiliares para nivelación.
- Estación total
- Batón
- Prisma
- Computador portátil

1.3. TOPOGRAFIA

La topografía constituye una disciplina fundamental dentro de la ingeniería, ya que permite la medición, representación y análisis detallado de la superficie del terreno, proporcionando información precisa para la planificación, diseño y ejecución de proyectos civiles. A través de técnicas y herramientas especializadas, se obtienen datos confiables que garantizan la correcta toma de decisiones en cada etapa del proyecto.

El presente reporte tiene como objetivo describir de manera detallada todas las actividades topográficas ejecutadas durante la visita programada por el área de ingeniería, incluyendo los procedimientos realizados en campo, los equipos utilizados, la metodología aplicada y los resultados obtenidos. Asimismo, se presenta el análisis de la información recopilada, con el fin de documentar técnicamente el desarrollo de las labores y respaldar los procesos de diseño y control asociados al proyecto.

- Verificación del correcto escurrimiento superficial hacia los elementos del sistema de drenaje.

5.1. CARTERA DE COTAS

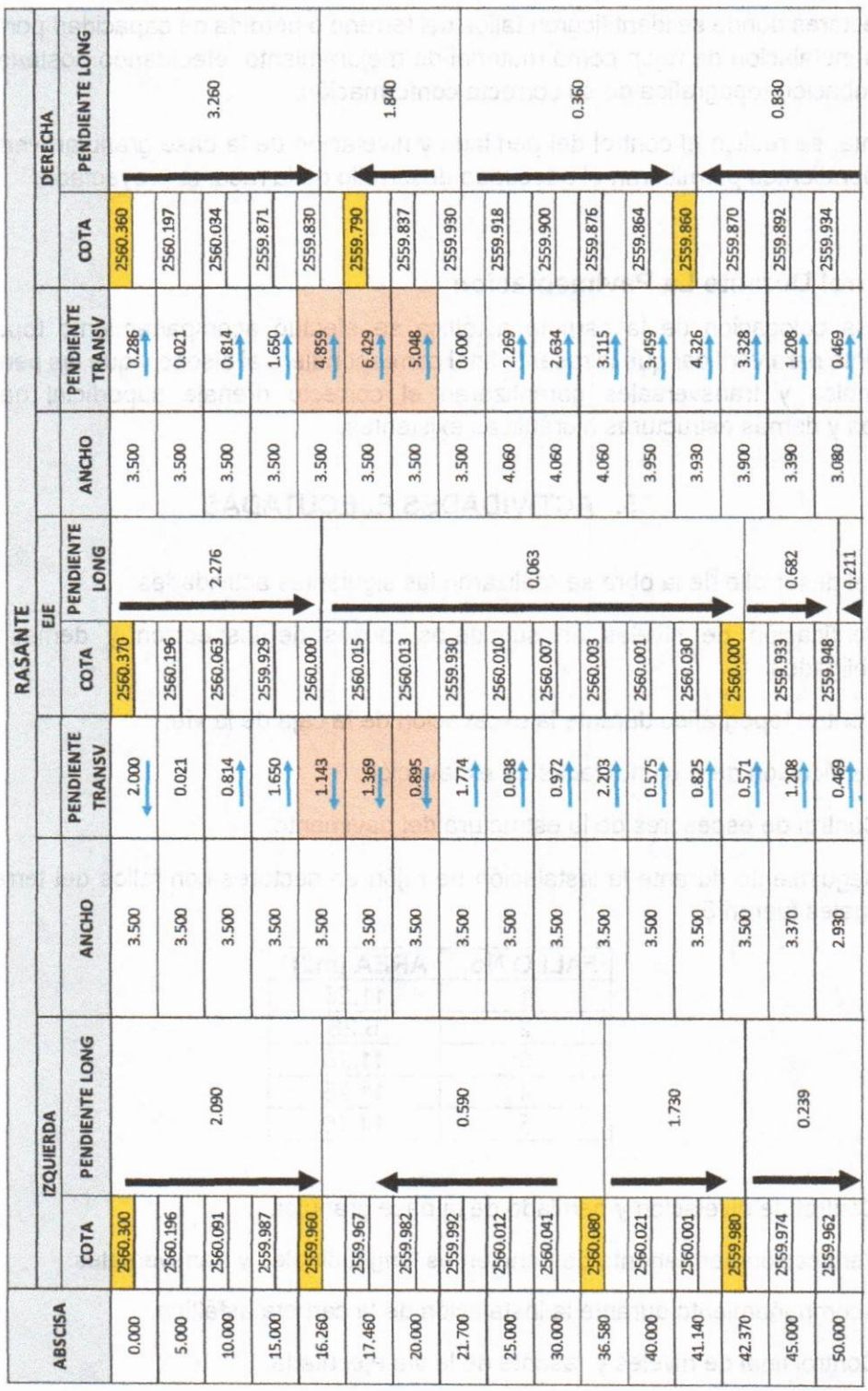

ABSCISA	RASANTE													
	IZQUIERDA		EJE					DERECHA						
	COTA	PENDIENTE LONG	ANCHO	PENDIENTE TRANSV	COTA	PENDIENTE LONG		ANCHO	PENDIENTE TRANSV	COTA	PENDIENTE LONG	
0.000	2560.300		3.500	2.000	2560.370			3.500	0.286	2560.360		
5.000	2560.196	2.090	3.500	0.021	2560.196	2.276		3.500	0.021	2560.197	3.260	
10.000	2560.091		3.500	0.814	2560.063			3.500	0.814	2560.034		
15.000	2559.987		3.500	1.650	2559.929			3.500	1.650	2559.871		
16.260	2559.960		3.500	1.143	2560.000			3.500	4.859	2559.830		
17.460	2559.967		3.500	1.369	2560.015			3.500	6.429	2559.790		
20.000	2559.982	0.590	3.500	0.895	2560.013	0.063		3.500	5.048	2559.837	1.840	
21.700	2559.992		3.500	1.774	2559.930			3.500	0.000	2559.930		
25.000	2560.012		3.500	0.038	2560.010			4.060	2.269	2559.918		
30.000	2560.041		3.500	0.972	2560.007			4.060	2.634	2559.900	0.360	
36.580	2560.080		3.500	2.203	2560.003			4.060	3.115	2559.876		
40.000	2560.021	1.730	3.500	0.575	2560.001			3.950	3.459	2559.864		
41.140	2560.001		3.500	0.825	2560.030			3.930	4.326	2559.860		
42.370	2559.980		3.500	0.571	2560.000			3.900	3.328	2559.870		
45.000	2559.974	0.239	3.370	1.208	2559.933	0.682		3.390	1.208	2559.892	0.830	
50.000	2559.962		2.930	0.469	2559.948	0.211		3.080	0.469	2559.934		

4.3 Control de la estructura granular

Se efectuó seguimiento permanente durante la instalación de los materiales granulares, verificando que cada capa cumpliera con los espesores y niveles establecidos en el diseño.

En los sectores donde se identificaron fallos del terreno o pérdida de capacidad portante se realizó la instalación de rajón como material de mejoramiento, efectuando posteriormente la comprobación topográfica de su correcta conformación.

Igualmente, se realizó el control del perfilado y nivelación de la base granular, verificando que las pendientes permitieran el adecuado desarrollo de la rasante proyectada.

4.4 Control Durante La Pavimentación

Durante la colocación de la carpeta asfáltica se efectuó acompañamiento topográfico permanente para verificar que la rasante final correspondiera al diseño y que las pendientes longitudinales y transversales garantizaran el correcto drenaje superficial hacia los sumideros y demás estructuras hidráulicas existentes.

5. ACTIVIDADES EJECUTADAS

Durante el desarrollo de la obra se realizaron las siguientes actividades:

- Verificación de niveles en sumideros, pozos de inspección y demás puntos obligados.
- Control topográfico durante la excavación de la caja de la vía.
- Verificación de profundidades de excavación.
- Control de espesores de la estructura del pavimento.
- Seguimiento durante la instalación de rajón en sectores con fallos del terreno, los cuales fueron 5:

FALLO No.	AREA (m2)
1	11.25
2	6.25
3	11.25
4	11.25
5	14.10

- Control de nivelación y perfilado de la base granular.
- Verificación permanente de pendientes longitudinales y transversales.
- Acompañamiento durante la instalación de la carpeta asfáltica.
- Control final de niveles y rasante de la vía ejecutada.

ABSCISA	RASANTE									
	IZQUIERDA				EJE				DERECHA	
	COTA	PENDIENTE LONG	ANCHO	PENDIENTE TRANSV	COTA	PENDIENTE LONG	ANCHO	PENDIENTE TRANSV	COTA	PENDIENTE LONG
101.700	2559.447		3.760	1.413 ←	2559.500	1.295 ▼	3.760	1.862 →	2559.430	1.348
105.000	2559.402		3.370	1.880 ←	2559.465		3.370	2.053 →	2559.396	
110.000	2559.334		3.240	2.435 ←	2559.413		3.240	2.097 →	2559.345	
115.000	2559.266	1.360	3.170	2.979 ←	2559.360	1.049	3.170	2.104 →	2559.294	1.025
120.000	2559.198		2.910	3.778 ←	2559.308		2.910	2.250 →	2559.242	
125.000	2559.130		2.750	4.563 ←	2559.255		2.750	2.336 →	2559.191	
130.000	2559.126	0.084	2.680	2.880 ←	2559.203		2.750	2.291 →	2559.140	
136.930	2559.120		2.560	1.953 →	2559.070		3.530	1.416 →	2559.020	1.024 ↑
144.740	2559.103		2.515	2.000 ←	2559.154	0.530	3.080	1.739 →	2559.100	
147.380	2559.098	0.214	2.514	2.000 ←	2559.148		2.970	1.980 →	2559.089	0.414 ↓
155.580	2559.080		2.490	2.000 ←	2559.130		2.710	2.757 →	2559.055	
		0.800 ▼								

ABSCISA	RASANTE									
	IZQUIERDA				EJE				DERECHA	
	COTA	PENDIENTE LONG	ANCHO	PENDIENTE TRANSV	COTA	PENDIENTE LONG	ANCHO	PENDIENTE TRANSV	COTA	PENDIENTE LONG
50.000	2559.962		2.930	0.469	2559.948	0.682	3.080	0.469	2559.934	
55.000	2559.950	0.239	2.630	0.477	2559.962	0.211	2.670	0.034	2559.975	0.830
57.940	2559.930		2.630	1.310	2559.965		2.670	0.093	2559.999	
61.410	2559.939	0.265	2.880	0.987	2559.970	-0.140	3.280	0.100	2560.000	
64.830	2559.948		3.870	0.998	2559.989	1.281	4.320	0.177	2560.030	0.877
65.500	2559.950		4.550	1.134	2560.022		4.290	0.121	2560.050	3.019
66.950	2559.930		4.570	1.808	2559.950	4.966	4.510	0.649	2560.094	
70.000	2559.887		5.210	0.642	2559.911		4.570	0.181	2559.950	4.716
72.760	2559.849		5.160	0.499	2559.875		4.460	1.228	2559.820	
78.030	2559.776		3.760	0.820	2559.807		3.760	1.530	2559.749	1.347
80.000	2559.748	1.391	4.220	0.776	2559.781		4.220	1.388	2559.722	
85.000	2559.679		3.970	0.946	2559.716	1.295	3.970	1.541	2559.655	
90.000	2559.609		3.860	1.098	2559.652		3.860	1.654	2559.588	1.348
95.000	2559.540		3.645	1.295	2559.587		3.645	1.824	2559.520	
100.000	2559.470		3.760	1.383	2559.522		3.760	1.838	2559.453	
101.700	2559.447	1.360	3.760	1.413	2559.500	1.049	3.760	1.862	2559.430	1.025

ABSCISA	EXCAVACION			BASE		
	IZQUIERDA	EJE	DERECHA	IZQUIERDA	EJE	DERECHA
0.000	2560.000	2560.070	2560.060	2560.200	2560.270	2560.260
5.000	2559.896	2559.896	2559.897	2560.096	2560.096	2560.097
10.000	2559.791	2559.763	2559.734	2559.991	2559.963	2559.934
15.000	2559.687	2559.629	2559.571	2559.887	2559.829	2559.771
16.260	2559.660	2559.700	2559.530	2559.860	2559.900	2559.730
17.460	2559.667	2559.715	2559.490	2559.867	2559.915	2559.690
20.000	2559.682	2559.713	2559.537	2559.882	2559.913	2559.737
21.700	2559.692	2559.630	2559.630	2559.892	2559.830	2559.830
25.000	2559.712	2559.710	2559.618	2559.912	2559.910	2559.818
30.000	2559.741	2559.707	2559.600	2559.941	2559.907	2559.800
36.580	2559.780	2559.703	2559.576	2559.980	2559.903	2559.776
40.000	2559.721	2559.701	2559.564	2559.921	2559.901	2559.764
41.140	2559.701	2559.730	2559.560	2559.901	2559.930	2559.760
42.370	2559.680	2559.700	2559.570	2559.880	2559.900	2559.770
45.000	2559.674	2559.633	2559.592	2559.874	2559.833	2559.792
50.000	2559.662	2559.648	2559.634	2559.862	2559.848	2559.834
55.000	2559.650	2559.662	2559.675	2559.850	2559.862	2559.875
57.940	2559.630	2559.665	2559.699	2559.830	2559.865	2559.899
61.410	2559.639	2559.670	2559.700	2559.839	2559.870	2559.900
64.830	2559.648	2559.689	2559.730	2559.848	2559.889	2559.930
65.500	2559.650	2559.722	2559.750	2559.850	2559.922	2559.950
66.950	2559.630	2559.650	2559.794	2559.830	2559.850	2559.994
70.000	2559.587	2559.611	2559.650	2559.787	2559.811	2559.850
72.760	2559.549	2559.575	2559.520	2559.749	2559.775	2559.720
78.030	2559.476	2559.507	2559.449	2559.676	2559.707	2559.649
80.000	2559.448	2559.481	2559.422	2559.648	2559.681	2559.622
85.000	2559.379	2559.416	2559.355	2559.579	2559.616	2559.555
90.000	2559.309	2559.352	2559.288	2559.509	2559.552	2559.488
95.000	2559.240	2559.287	2559.220	2559.440	2559.487	2559.420
100.000	2559.170	2559.222	2559.153	2559.370	2559.422	2559.353

ABSCISA	RASANTE									
	IZQUIERDA				EJE				DERECHA	
	COTA	PENDIENTE LONG	ANCHO	PENDIENTE TRANSV	COTA	PENDIENTE LONG	ANCHO	PENDIENTE TRANSV	COTA	PENDIENTE LONG
155.580	2559.080	0.214	2.490	2.000 ←	2559.130		2.710	2.757 →	2559.055	
157.960	2559.061		2.500	2.000 ←	2559.111		2.690	2.443 →	2559.045	
160.580	2559.040		2.515	2.000 ←	2559.090		2.490	2.246 →	2559.034	0.414
162.960	2559.021	0.800	2.440	2.000 ←	2559.070		2.410	1.877 →	2559.025	
168.880	2558.974		2.390	2.000 ←	2559.021		2.220	0.964 →	2559.000	
170.630	2558.980		2.430	2.000 ←	2559.029		2.160	0.434 →	2559.019	1.099
172.520	2558.968		1.940	2.000 ←	2559.006	0.530	2.110	1.589 ←	2559.040	
176.140	2558.944		2.040	2.000 ←	2558.985		2.130	0.781 ←	2559.001	1.064
179.100	2558.925	0.653	2.036	2.000 ←	2558.965		2.070	0.220 ←	2558.970	
191.050	2558.847		1.930	2.000 ←	2558.885		2.330	4.491 ←	2558.990	0.167
193.030	2558.834		1.910	2.000 ←	2558.872		2.320	1.296 ←	2558.902	4.146
195.150	2558.820		1.890	2.000	2558.858		2.400	1.575	2558.820	

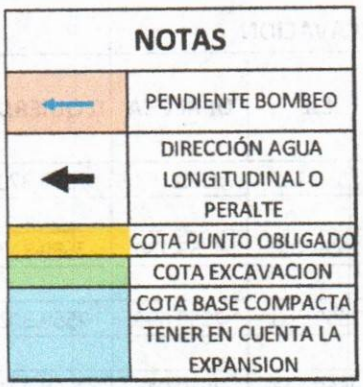

6. RESULTADOS

El acompañamiento topográfico permitió mantener un control permanente sobre cada una de las actividades ejecutadas, garantizando que los trabajos se desarrollaran conforme a las condiciones establecidas en el diseño.

Las verificaciones realizadas durante el proceso constructivo permitieron corregir oportunamente cualquier desviación en niveles o pendientes, asegurando la correcta conformación de la estructura del pavimento y la adecuada conexión con los elementos existentes de drenaje.

Como resultado, la vía presenta una rasante uniforme, pendientes acordes con el diseño y un adecuado direccionamiento de las aguas superficiales hacia sumideros y pozos de inspección, contribuyendo al correcto funcionamiento hidráulico de la infraestructura.

7. CONCLUSIONES

El acompañamiento y control topográfico constituyeron una herramienta fundamental para garantizar la correcta ejecución de la obra, permitiendo verificar continuamente los niveles, espesores y pendientes durante todas las etapas constructivas.

Las actividades desarrolladas aseguraron el cumplimiento del diseño suministrado y permitieron obtener una estructura de pavimento construida dentro de las tolerancias requeridas, favoreciendo tanto la estabilidad de la vía como el adecuado manejo de las aguas superficiales.

8. REGISTRO FOTOGRÁFICO

A continuación, se presenta el registro fotográfico correspondiente a las diferentes etapas del acompañamiento y control topográfico desarrollado durante la ejecución de la obra.

Fotografía 1.

ABSCISA	EXCAVACION			BASE		
	IZQUIERDA	EJE	DERECHA	IZQUIERDA	EJE	DERECHA
100.000	2559.170	2559.222	2559.153	2559.370	2559.422	2559.353
101.700	2559.147	2559.200	2559.130	2559.347	2559.400	2559.330
105.000	2559.102	2559.165	2559.096	2559.302	2559.365	2559.296
110.000	2559.034	2559.113	2559.045	2559.234	2559.313	2559.245
115.000	2558.966	2559.060	2558.994	2559.166	2559.260	2559.194
120.000	2558.898	2559.008	2558.942	2559.098	2559.208	2559.142
125.000	2558.830	2558.955	2558.891	2559.030	2559.155	2559.091
130.000	2558.826	2558.903	2558.840	2559.026	2559.103	2559.040
136.930	2558.820	2558.770	2558.720	2559.020	2558.970	2558.920
144.740	2558.803	2558.854	2558.800	2559.003	2559.054	2559.000
147.380	2558.798	2558.848	2558.789	2558.998	2559.048	2558.989
155.580	2558.780	2558.830	2558.755	2558.980	2559.030	2558.955
157.960	2558.761	2558.811	2558.745	2558.961	2559.011	2558.945
160.580	2558.740	2558.790	2558.734	2558.940	2558.990	2558.934
162.960	2558.721	2558.770	2558.725	2558.921	2558.970	2558.925
168.880	2558.674	2558.721	2558.700	2558.874	2558.921	2558.900
170.630	2558.680	2558.729	2558.719	2558.880	2558.929	2558.919
172.520	2558.668	2558.706	2558.740	2558.868	2558.906	2558.940
176.140	2558.644	2558.685	2558.701	2558.844	2558.885	2558.901
179.100	2558.625	2558.665	2558.670	2558.825	2558.865	2558.870
191.050	2558.547	2558.585	2558.690	2558.747	2558.785	2558.890
193.030	2558.534	2558.572	2558.602	2558.734	2558.772	2558.802
195.150	2558.520	2558.558	2558.520	2558.720	2558.758	2558.720



Fotografía 4.

Verificación de niveles y perfilado de la base granular.



Fotografía 5.

Acompañamiento topográfico durante la colocación de la carpeta asfáltica.

Verificación inicial de niveles en puntos obligados (sumideros, pozos de inspección y estructuras de drenaje).





Fotografía 2.

Control topográfico durante la excavación de la caja de la vía.

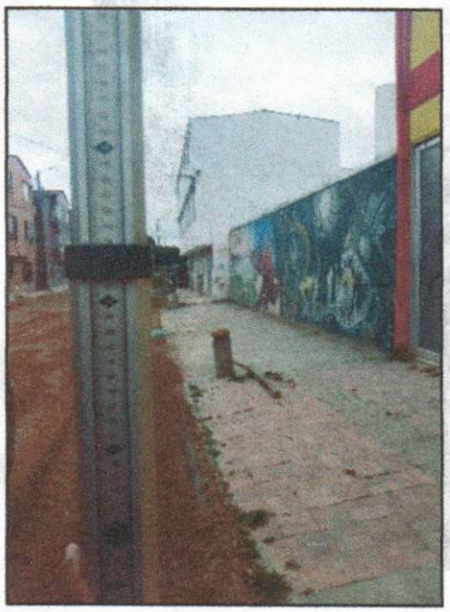

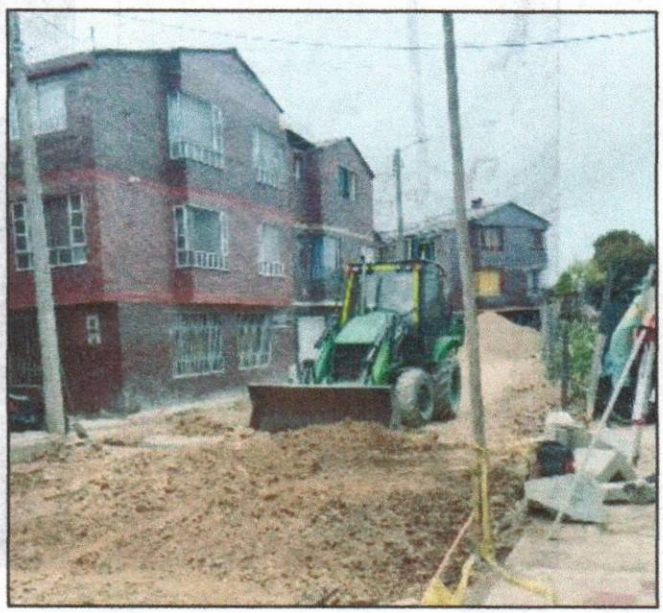

Fotografía 3.

Seguimiento a la instalación de rajón en sectores con fallos del terreno.

9. CERTIFICADOS CALIBRACIÓN

HERNANDEZ ASOCIADOS
CERTIFICADO DE CALIBRACION ESTACION DE TOPOGRAFIA

USUARIO: BYM INGENIERIA
DOMICILIO: Cajica Cundinamarca
TELEF.: 3046497260
EQUIPO: Estación Topcon
MODELO: GPT3102W
SERIAL: 8R0599
PRECISION ANGULAR: 2 segundos
PRECISION EN DIST.: 1mm+2ppmXD
APERTURA OBJETIVO: 30mm
LECTURA EN DISPLAY: 2 segundo

CERTIFICADO No.
HA 125

FECHA DE CALIBRACION:
16 DE MAYO DEL 2026
FECHA DE VENCIMIENTO:
16 NOVIEMBRE DEL 2026

Instrumento para verificación, colimador zamac [illegible]420-4A No. 19324025417 de precisión 0.001mm.
Norma para procedimiento DIN 18723

N
W
E
S

Ítem para interpretación:
A, Bien. **B, Atendido.** **C, No atendido.** **D, No designa**

Pulimento	A	Ajuste freno H - Z	B		
Revisión teclado	A	Ajuste nivel tubular	B		
Ajuste compensador X-Y	A	Ajuste nivel circular	B		
Asistencia interna	A	Ajuste toma linea	B		
Tornillo de desplazamiento H-V	B	Ajuste plomado láser	B		

HERNÁNDEZ ASOCIADOS
Equipos de Topografía
Accesorios - Compra y Venta

Vo. Bo.
LEONEL HERNANDEZ HERNANDEZ

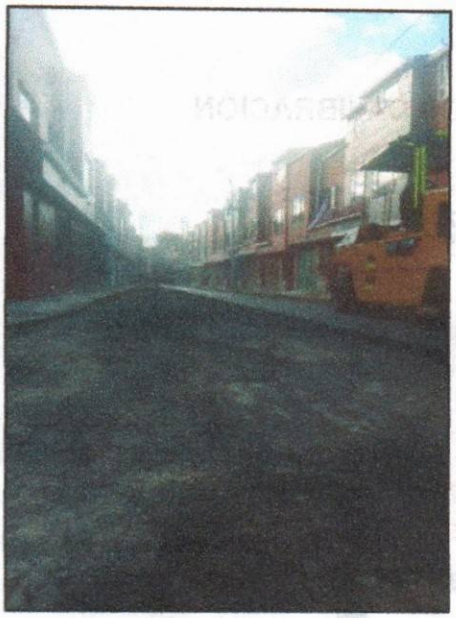

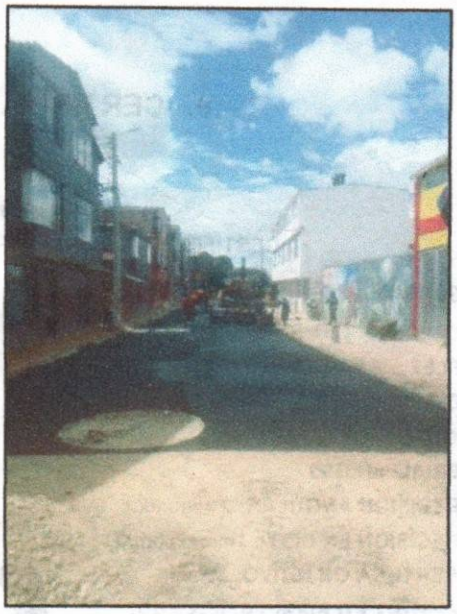



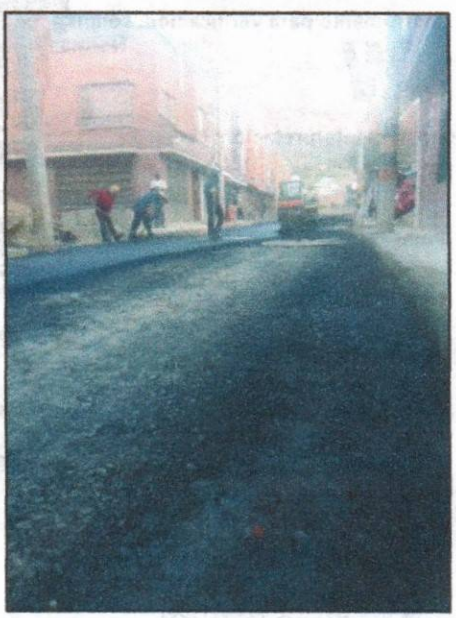

10. TARJETA PROFESIONAL

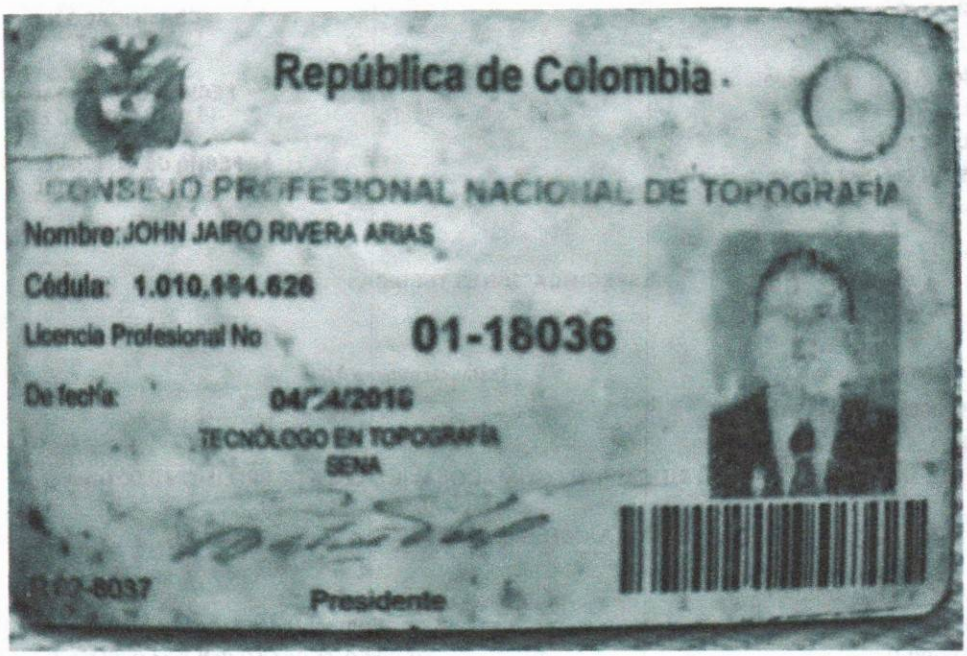

JHON JAIRO RIVERA ARIAS
T.P. 01-18036
TOPÓGRAFO

HERNANDEZ ASOCIADOS
CERTIFICADO DE CALIBRACION DE NIVEL TOPOGRAFICO

USUARIO: ANGIE ORTIZ
DOMICILIO: Cajica Cundinamarca
TELEF.: 3046497260
INTRUMENTO: Nivel Topcon
MODELO: ATB-4
SERIAL: RZ1542
PRECISION EN DISTANCIA: 2mm/km

CERTIFICADO No.
HA 117

FECHA DE CALIBRACION:
16 DE MAYO DEL 2026.

FECHA DE VENCIMIENTO:
16 DE NOVIEMBRE DEL 2026

ESPECIFICACIONES TECNICAS

Aumento del telescopio 32x
Distancia mínima 0.0m
Desviación estándar 0.7 mm/km

INSTRUMENTO DE VERIFICACION COLIMADOR WILD LEICA DE PRECISION 0.001mm

AJUSTES EJECUTADOS

Nivel tubular y ojo pollo
Base Nivelación
Óptica General
Movimientos Laterales
Compensador Automático
Ajustes de sistemas de Colimación
Ajustes de Sistemas de enfoque

HERNANDEZ ASOCIADOS, certifica que el instrumento se entrega en óptimas condiciones funcionamiento y se recomienda que el operador realice los chequeos de campo rutinarios: estos procedimientos cumplen con los estándares internacionales de CALIDAD ISO 9001.



Vo. Bo.
LEONEL HERNANDEZ HERNANDE

PUNTO	VISTA+	VISTA-	VISTA INT	ALT INS	COTA		OBSERVACIONES
AUX-2	1.285			2560.475	2559.19		
ABSCISA	IZQUIERDA	COTA IZQ	EJE	COTA EJE	DERECHA	COTA DER	OBSERVACIONES
144.74	1.672	2558.803	1.621	2558.854	1.675	2558.800	EXCAVACION
	1.472	2559.003	1.421	2559.054	1.475	2559.000	BASE
149.74	1.677	2558.798	1.627	2558.848	1.686	2558.789	EXCAVACION
	1.477	2558.998	1.427	2559.048	1.486	2558.989	BASE
147.38	1.695	2558.780	1.645	2558.830	1.720	2558.755	EXCAVACION
	1.495	2558.980	1.445	2559.030	1.520	2558.955	BASE
155.58	1.714	2558.761	1.664	2558.811	1.730	2558.745	EXCAVACION
	1.514	2558.961	1.464	2559.011	1.530	2558.945	BASE
157.96	1.735	2558.740	1.685	2558.790	1.741	2558.734	EXCAVACION
	1.535	2558.940	1.485	2558.990	1.541	2558.934	BASE
160.58	1.754	2558.721	1.705	2558.770	1.750	2558.725	EXCAVACION
	1.554	2558.921	1.505	2558.970	1.550	2558.925	BASE
PUNTO	VISTA+	VISTA-	VISTA INT	ALT INS	COTA		OBSERVACIONES
D-1	1.422			2560.584	2559.162		
ABSCISA	IZQUIERDA	COTA IZQ	EJE	COTA EJE	DERECHA	COTA DER	OBSERVACIONES
162.96	1.863	2558.721	1.814	2558.770	1.859	2558.725	EXCAVACION
	1.663	2558.921	1.614	2558.970	1.659	2558.925	BASE
168.88	1.910	2558.674	1.863	2558.721	1.884	2558.700	EXCAVACION
	1.710	2558.874	1.663	2558.921	1.684	2558.900	BASE
170.63	1.904	2558.680	1.855	2558.729	1.865	2558.719	EXCAVACION
	1.704	2558.880	1.655	2558.929	1.665	2558.919	BASE
172.52	1.916	2558.668	1.878	2558.706	1.844	2558.740	EXCAVACION
	1.716	2558.868	1.678	2558.906	1.644	2558.940	BASE
176.14	1.940	2558.644	1.899	2558.685	1.883	2558.701	EXCAVACION
	1.740	2558.844	1.699	2558.885	1.683	2558.901	BASE
179.1	1.959	2558.625	1.919	2558.665	1.914	2558.670	EXCAVACION
	1.759	2558.825	1.719	2558.865	1.714	2558.870	BASE
191.05	2.037	2558.547	1.999	2558.585	1.894	2558.690	EXCAVACION
	1.837	2558.747	1.799	2558.785	1.694	2558.890	BASE
193.03	2.050	2558.534	2.012	2558.572	1.982	2558.602	EXCAVACION
	1.850	2558.734	1.812	2558.772	1.782	2558.802	BASE
197	2.064	2558.520	2.026	2558.558	2.064	2558.520	EXCAVACION
	1.864	2558.720	1.826	2558.758	1.864	2558.720	BASE

JHON JAIRO RIVERA
TOPÓGRAFO

PUNTO	VISTA+	VISTA-	VISTA INT	ALT INS	COTA		OBSERVACIONES
AUX-2	1.387			2560.577	2559.19		
ABSCISA	IZQUIERDA	COTA IZQ	EJE	COTA EJE	DERECHA	COTA DER	OBSERVACIONES
36.58	0.797	2559.780	0.874	2559.703	1.001	2559.576	EXCAVACION
	0.597	2559.980	0.674	2559.903	0.801	2559.776	BASE
40	0.856	2559.721	0.876	2559.701	1.013	2559.564	EXCAVACION
	0.656	2559.921	0.676	2559.901	0.813	2559.764	BASE
41.4	0.876	2559.701	0.847	2559.730	1.017	2559.560	EXCAVACION
	0.676	2559.901	0.647	2559.930	0.817	2559.760	BASE
42.37	0.897	2559.680	0.877	2559.700	1.007	2559.570	EXCAVACION
	0.697	2559.880	0.677	2559.900	0.807	2559.770	BASE
45	0.903	2559.674	0.944	2559.633	0.985	2559.592	EXCAVACION
	0.703	2559.874	0.744	2559.833	0.785	2559.792	BASE
50	0.915	2559.662	0.929	2559.648	0.943	2559.634	EXCAVACION
	0.715	2559.862	0.729	2559.848	0.743	2559.834	BASE
55	0.927	2559.650	0.915	2559.662	0.902	2559.675	EXCAVACION
	0.727	2559.850	0.715	2559.862	0.702	2559.875	BASE
57.94	0.947	2559.630	0.912	2559.665	0.878	2559.699	EXCAVACION
	0.747	2559.830	0.712	2559.865	0.678	2559.899	BASE
61.41	0.938	2559.639	0.907	2559.670	0.877	2559.700	EXCAVACION
	0.738	2559.839	0.707	2559.870	0.677	2559.900	BASE
64.83	0.929	2559.648	0.888	2559.689	0.847	2559.730	EXCAVACION
	0.729	2559.848	0.688	2559.889	0.647	2559.930	BASE
65.5	0.927	2559.650	0.855	2559.722	0.827	2559.750	EXCAVACION
	0.727	2559.850	0.655	2559.922	0.627	2559.950	BASE

PUNTO	VISTA+	VISTA-	VISTA INT	ALT INS	COTA		OBSERVACIONES
AUX-2	1.285			2560.475	2559.19		
ABSCISA	IZQUIERDA	COTA IZQ	EJE	COTA EJE	DERECHA	COTA DER	OBSERVACIONES
66.95	0.845	2559.630	0.825	2559.650	0.681	2559.794	EXCAVACION
	0.645	2559.830	0.625	2559.850	0.481	2559.994	BASE
70	0.888	2559.587	0.864	2559.611	0.825	2559.650	EXCAVACION
	0.688	2559.787	0.664	2559.811	0.625	2559.850	BASE
72.76	0.926	2559.549	0.900	2559.575	0.955	2559.520	EXCAVACION
	0.726	2559.749	0.700	2559.775	0.755	2559.720	BASE
78.03	0.999	2559.476	0.968	2559.507	1.026	2559.449	EXCAVACION
	0.799	2559.676	0.768	2559.707	0.826	2559.649	BASE
80	1.027	2559.448	0.994	2559.481	1.053	2559.422	EXCAVACION
	0.827	2559.648	0.794	2559.681	0.853	2559.622	BASE
85	1.096	2559.379	1.059	2559.416	1.120	2559.355	EXCAVACION
	0.896	2559.579	0.859	2559.616	0.920	2559.555	BASE
90	1.166	2559.309	1.123	2559.352	1.187	2559.288	EXCAVACION
	0.966	2559.509	0.923	2559.552	0.987	2559.488	BASE
95	1.235	2559.240	1.188	2559.287	1.255	2559.220	EXCAVACION
	1.035	2559.440	0.988	2559.487	1.055	2559.420	BASE
100	1.305	2559.170	1.253	2559.222	1.322	2559.153	EXCAVACION
	1.105	2559.370	1.053	2559.422	1.122	2559.353	BASE
PUNTO	VISTA+	VISTA-	VISTA INT	ALT INS	COTA		OBSERVACIONES
D-1	1.421			2560.611	2559.19		
ABSCISA	IZQUIERDA	COTA IZQ	EJE	COTA EJE	DERECHA	COTA DER	OBSERVACIONES
101.7	1.464	2559.147	1.411	2559.200	1.481	2559.130	EXCAVACION
	1.264	2559.347	1.211	2559.400	1.281	2559.330	BASE
105	1.509	2559.102	1.446	2559.165	1.515	2559.096	EXCAVACION
	1.309	2559.302	1.246	2559.365	1.315	2559.296	BASE
110	1.577	2559.034	1.498	2559.113	1.566	2559.045	EXCAVACION
	1.377	2559.234	1.298	2559.313	1.366	2559.245	BASE
115	1.645	2558.966	1.551	2559.060	1.617	2558.994	EXCAVACION
	1.445	2559.166	1.351	2559.260	1.417	2559.194	BASE
120	1.713	2558.898	1.603	2559.008	1.669	2558.942	EXCAVACION
	1.513	2559.098	1.403	2559.208	1.469	2559.142	BASE
125	1.781	2558.830	1.656	2558.955	1.720	2558.891	EXCAVACION
	1.581	2559.030	1.456	2559.155	1.520	2559.091	BASE
130	1.785	2558.826	1.708	2558.903	1.771	2558.840	EXCAVACION
	1.585	2559.026	1.508	2559.103	1.571	2559.040	BASE
136.93	1.791	2558.820	1.841	2558.770	1.891	2558.720	EXCAVACION
	1.591	2559.020	1.641	2558.970	1.691	2558.920	BASE

JHON JAIRO RIVERA
TOPÓGRAFO

NIVELACION SUMIDEROS TRAMO FINAL TOCARINDA

PREDIO				FECHA		
MUNICIPIO		TOCANCIPA		HOJA	1 DE 1	
VEREDA				CONSTRUCTORA		
DIRECCION				CONTACTO		
PROPIETARIO				ARBITRARIO		REAL X
PUNTO	VISTA+	VISTA-	VISTA INT	ALT INS	COTA	OBSERVACIONES
D-1	1.285			2560.475	2559.19	
SUM 1		1.555			2558.92	
		1.563			2558.912	
SUM 2		1.486			2558.989	
		1.483			2558.992	
SUM 3		1.482			2558.993	
		1.503			2558.972	
SUM 4		1.782			2558.693	
		1.797			2558.678	
SUM 5		1.651			2558.824	
		1.652			2558.823	
POZO					2560.475	

NIVELACION SUMIDEROS TRAMO FINAL TOCARINDA

PREDIO				FECHA		
MUNICIPIO		TOCANCIPA		HOJA	1 DE 1	
VEREDA				CONSTRUCTORA		
DIRECCION				CONTACTO		
PROPIETARIO				ARBITRARIO		REAL X
PUNTO	VISTA+	VISTA-	VISTA INT	ALT INS	COTA	OBSERVACIONES
AUX-2	1.421			2561.321	2559.9	

ABSCISA	IZQUIERDA	COTA IZQ	EJE	COTA EJE	DERECHA	COTA DER	OBSERVACIONES
0	1.321	2560.000	1.251	2560.070	1.261	2560.060	EXCAVACION
	1.121	2560.200	1.051	2560.270	1.061	2560.260	BASE
5	1.425	2559.896	1.425	2559.896	1.424	2559.897	EXCAVACION
	1.2255	2560.096	1.225	2560.096	1.224	2560.097	BASE
10	1.530	2559.791	1.559	2559.763	1.587	2559.734	EXCAVACION
	1.33	2559.991	1.359	2559.963	1.387	2559.934	BASE
15	1.635	2559.687	1.692	2559.629	1.750	2559.571	EXCAVACION
	1.4345	2559.887	1.492	2559.829	1.550	2559.771	BASE
16.26	1.661	2559.660	1.621	2559.700	1.791	2559.530	EXCAVACION
	1.461	2559.860	1.421	2559.900	1.591	2559.730	BASE
17.46	1.654	2559.667	1.606	2559.715	1.831	2559.490	EXCAVACION
	1.45392	2559.867	1.406	2559.915	1.631	2559.690	BASE
20	1.639	2559.682	1.608	2559.713	1.784	2559.537	EXCAVACION
	1.438934	2559.882	1.408	2559.913	1.584	2559.737	BASE
21.7	1.629	2559.692	1.691	2559.630	1.691	2559.630	EXCAVACION
	1.428904	2559.892	1.491	2559.830	1.491	2559.830	BASE
25	1.609	2559.712	1.611	2559.710	1.703	2559.618	EXCAVACION
	1.409434	2559.912	1.411	2559.910	1.503	2559.818	BASE
30	1.580	2559.741	1.614	2559.707	1.721	2559.600	EXCAVACION
	1.379934	2559.941	1.414	2559.907	1.521	2559.800	BASE

JHON JAIRO RIVERA
TOPÓGRAFO

EMPRESA DE SERVICIOS PÚBLICOS DE TOCANCIPÁ S.A ESP Nit. 900.227.413-9	**EMPRESA DE SERVICIOS PÚBLICOS DE TOCANCIPÁ S.A. ESP.** **SUBGERENCIA TÉCNICA OPERATIVA**	Hoja 1 / 2 Fecha: 01/06/2026 Contrato: 070 de 2026

FORMATO ACTA DE SUPERVISIÓN

CONTRATO DE OBRA No. 070 de 2026

CONTRATISTA:	INGENIUR CONSTRUCTORES CONSULTORES S.A.S.

I. OBJETO DEL CONTRATO

"REHABILITACIÓN E INSTALACIÓN DE ASFALTO PARA LA RECUPERACIÓN DE LA CARPETA VIAL AFECTADA POR LAS OBRAS DE ALCANTARILLADO SANITARIO REALIZADAS EN LA URBANIZACIÓN VILLA TOCARINDA DEL MUNICIPIO DE TOCANCIPÁ

II. OBJETO DEL INFORME DE SUPERVISIÓN

El presente informe tiene como objetivo exponer el estado actual de la supervisión técnica, del contrato de obra, por lo cual se deja constancia de la correcta ejecución parcial del contrato que se realiza por el contratista y por lo que se expone el recibo de lo que se menciona en el informe.

III. ESTADO ACTUAL DE EJECUCIÓN DEL CONTRATO

Informe que corresponde al período del 01 de junio de 2026 al 07 de julio de 2026, el cual se encuentra en Ejecución.

IV. RESUMEN DEL INFORME ENTREGADO POR EL CONTRATISTA O RESULTADO DE LA VISITA DE SUPERVISIÓN

Con fundamento en la revisión de los soportes técnicos, administrativos y documentales presentados por el contratista INGENIUR CONSTRUCTORES CONSULTORES S.A.S., se evidencia el cumplimiento de las actividades correspondientes al período comprendido entre el 01 de junio de 2026 y el 07 de julio de 2026, de conformidad con las obligaciones establecidas en el contrato de obra y los ítems contemplados en el presupuesto oficial.

Durante el período comprendido entre el Acta de Inicio y la radicación del Acta Parcial de Obra No. 2, el contratista ejecutó las siguientes actividades:

Como primera etapa, se llevó a cabo la localización y replanteo topográfico del proyecto, utilizando equipos de precisión que permitieron verificar y materializar los ejes de intervención, así como las cotas, pendientes longitudinales y peraltes requeridos para la adecuada conformación de la estructura vial. Estas actividades se desarrollaron en el tramo comprendido entre la Carrera 4A entre Calles 13 y 13C, y la Diagonal 14 entre Carrera 4A y Transversal 7 de la urbanización Villa Tocarinda.

Como soporte de esta actividad, el contratista presentó el correspondiente levantamiento topográfico, planos e informe técnico, documentos que fueron revisados y validados por la Supervisión del contrato. Durante la ejecución de estas labores se contó con el acompañamiento técnico por parte de la Empresa de Servicios Públicos de Tocancipá S.A. E.S.P., a través del Ing. Fabián Alejandro Sarmiento Moreno, quien brindó apoyo en la identificación y localización de las redes existentes de acueducto y alcantarillado, con el propósito de prevenir interferencias con la infraestructura de servicios públicos y garantizar la correcta ejecución de las obras.

Posteriormente, el contratista ejecutó las actividades correspondientes a la conformación de la vía, mediante el empleo de maquinaria especializada, contemplando labores de excavación, perfilado, nivelación, conformación de la subrasante, compactación y retiro del material no apto o fallos existentes en la estructura vial.

Durante el desarrollo de estas actividades se identificó la existencia de redes de acueducto instaladas a una profundidad inferior a la establecida en las especificaciones técnicas, condición que representaba un riesgo potencial para la estabilidad de la obra y la continuidad en la prestación del servicio de acueducto. En razón de ello, la Empresa de Servicios Públicos de Tocancipá S.A. E.S.P. ejecutó las intervenciones necesarias para la profundización y adecuación

de dichas redes, garantizando el cumplimiento de las profundidades mínimas de instalación, la protección de la infraestructura existente y la continuidad del servicio para los habitantes de la urbanización Villa Tocarinda.

Las actividades ejecutadas fueron objeto de seguimiento permanente por parte de la Supervisión del contrato, verificando su conformidad con las especificaciones técnicas, los diseños aprobados, el cronograma de ejecución y las obligaciones contractuales, dejando constancia de su avance mediante los respectivos registros técnicos y documentales.



Como parte de las actividades ejecutadas, se realizó la verificación topográfica de los pozos de inspección existentes, tomando como referencia el levantamiento topográfico efectuado en campo y la conformación definitiva de la estructura vial, mediante la validación de las cotas de rasante, cotas de batea y niveles de acabado, con el fin de garantizar su correcto funcionamiento con la nueva geometría de la vía proyectada. La necesidad de esta intervención se encuentra plenamente soportada en las memorias de cálculo, registros topográficos e informes técnicos elaborados durante la ejecución del proyecto, documentos que evidencian la diferencia entre las cotas existentes y las cotas de diseño, justificando técnicamente la

adecuación de estas estructuras como parte integral de las obras de rehabilitación de la carpeta asfáltica.



Señalización y manejo de tránsito (INCLUYE PALETEROS), para efectuar las actividades se instala señalización provisional para asegurar el área de trabajo.



Corte y demolición de estructuras, se verifica que solo es necesario realizar corte de asfalto donde se requiere empalmar la carrera sexta y carrera séptima, en un longitud de 4.30 metros, toda vez que, la demolición pertinente fue efectuada de manera previa.

Para mejoramiento de la subrasante se evidencia que el Contratista de obra mejoro las áreas con "fallos" mediante rajón y subbase.





Por ultimo efectúo la instalación de riego de imprimación y asfalto.







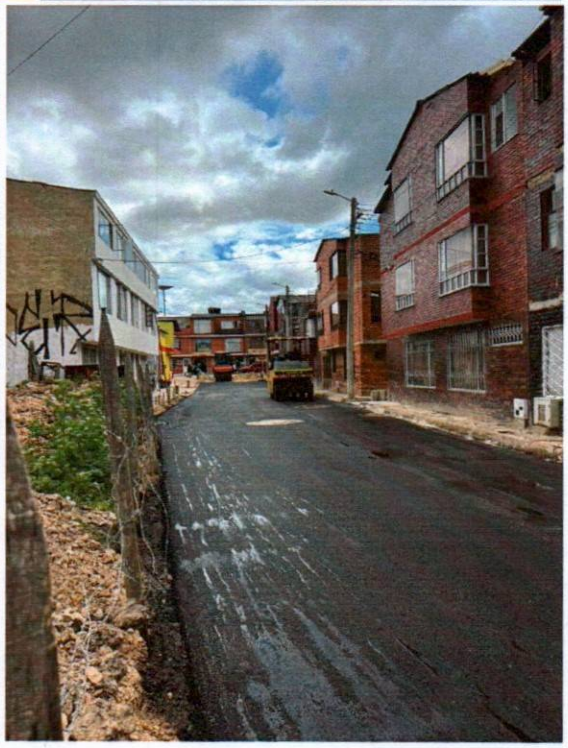

CONCEPTO DE SUPERVISIÓN
De conformidad con el acompañamiento realizado, la supervisión conceptúa que el contratista ha cumplido con los ítems exigidos y ha entregado los soportes del desarrollo contractual en el informe del periodo del 01 de junio de 2026 al 07 de julio de 2026.
CUMPLIMIENTO DEL OBJETO DEL CONTRATO
El contratista ha cumplido con las obligaciones establecidas en el contrato, dentro del periodo del 01 de junio de 2026 al 07 de julio de 2026, de acuerdo con el informe.
Para constancia de lo anterior, se firma el presente informe de SUPERVISIÓN bajo la responsabilidad expresa de quien lo suscribe. **APROBADO POR EL SUPERVISOR:** 

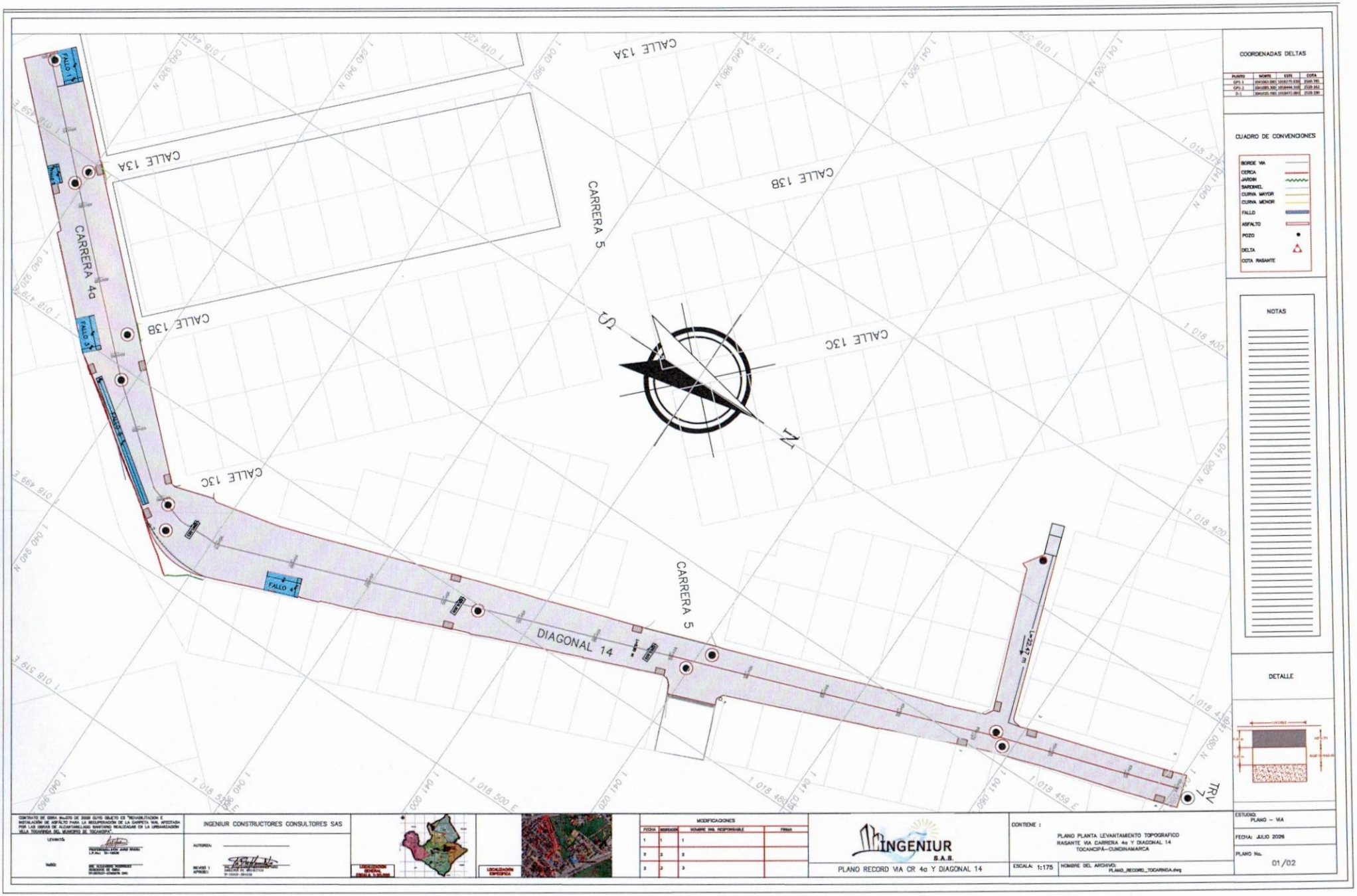

CONTRATO DE OBRA #4JOTO DE 2026 CUYO OBJETO ES "REHABILITACION E INSTALACIÓN DE ASFALTO PARA LA RECUPERACIÓN DE LA CARPETA VIAL AFECTADA POR LAS OBRAS DE ALCANTARILLADO SANITARIO REALIZADAS EN LA URBANIZACIÓN VILLA TOCARINGA DEL MUNICIPIO DE TOCANCIPÁ"

LEVANTÓ: PROFESIONAL(ES) ANA MARIA VASQUEZ L.P./Mat. 10-14626

VoBO: ING. ALEJANDRO RODRIGUEZ RODRIGUEZ

INGENIUR CONSTRUCTORES CONSULTORES SAS

AUTOR(ES):

REVISÓ: ING. CARLOS ANDRES CASTRO RODRIGUEZ

APROBÓ: M.P. 15202-284109

LOCALIZACIÓN GENERAL ESCALA 1:30.000

LOCALIZACIÓN ESPECÍFICA

MODIFICACIONES			
FECHA	REVISIÓN	NOMBRE ING. RESPONSABLE	FIRMA
1	1	1	
2	2	2	
3	3	3	

INGENIUR S.A.S.

PLANO RECORD VIA CR 4a Y DIAGONAL 14

CONTIENE :

PLANO PLANTA LEVANTAMIENTO TOPOGRAFICO RASANTE VIA CARRERA 4a Y DIAGONAL 14 TOCANCIPA–CUNDINAMARCA

ESCALA: 1:175

NOMBRE DEL ARCHIVO: PLANO_RECORD_TOCARINGA.dwg

ESTUDIO: PLANO – VIA

FECHA: JULIO 2026

PLANO No. 01/02

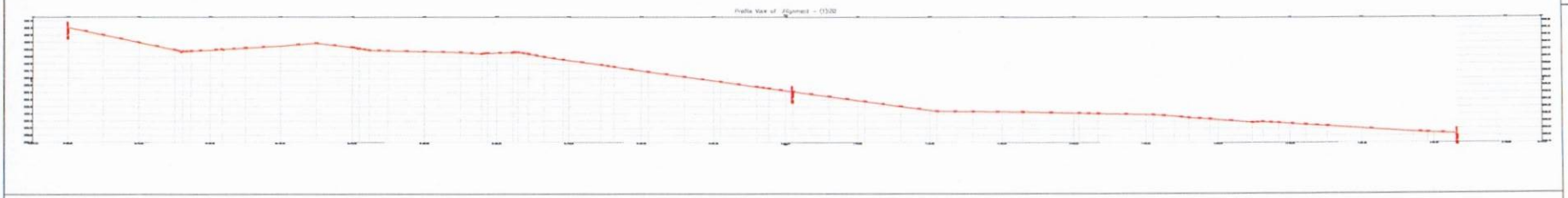

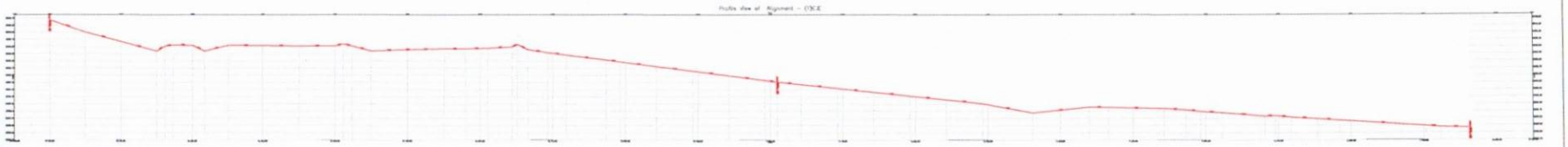

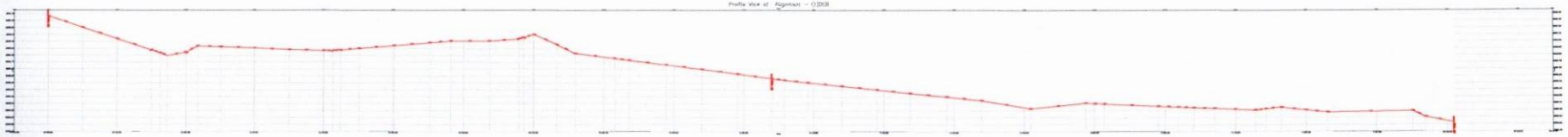

COORDENADAS DELTAS

PUNTO	NORTE	ESTE	COTA
GPS-1	1001060.0807	1015179.9390	2569.395
GPS-2	1041089.3080	1015444.3370	2539.352
D-1	1041125.7882	1015471.0805	2539.590

CUADRO DE CONVENCIONES

- BORDE VIA
- CERCA
- JARDIN
- BARDINEL
- CUNA MAYOR
- CUNA MENOR
- FALLO
- ASFALTO
- POZO
- DELTA
- COTA RASANTE

NOTAS

DETALLE

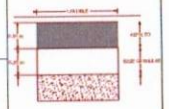

CONTRATO DE OBRA No.070 DE 2008 CUYO OBJETO ES "REHABILITACION E INSTALACION DE ASFALTO PARA LA RECUPERACION DE LA CARPETA VIAL AFECTADA POR LAS OBRAS DE ALCANTARILLADO SANITARIO REALIZADAS EN LA URBANIZACION VILLA TOCARINDA DEL MUNICIPIO DE TOCANCIPA"

LEVANTO: INGENIERO CIVIL JUAN PABEL C.P.N.I. 25-74626

VoBO: ING. ALEJANDRO ROMERO GERENTE DE OBRA

INGENIUR CONSTRUCTORES CONSULTORES SAS

AUTORIZA:

REVISO Y APROBO: ING. TOMAS PEREZ ESCOBAR GRUPO DISEÑOS EL PROYECTO

LOCALIZACION GENERAL ESCALA S.S.E.N.E.

LOCALIZACION ESPECIFICA

MODIFICACIONES			
FECHA	MODIFICACION	NOMBRE ING. RESPONSABLE	FIRMA
1	1	1	
2	2	2	
3	3	3	

INGENIUR S.A.S.

PLANO LEVANTAMIENTO VIA CR 4a Y DIAGONAL 14

CONTIENE :

PLANO PERFILES LEVANTAMIENTO TOPOGRAFICO
VIA CARRERA 4a Y DIAGONAL 14
TOCANCIPA - CUNDINAMARCA

ESCALA: 1:175

NOMBRE DEL ARCHIVO: PLANO_LEVANTAMIENTO_TOCARINDA.dwg

ESTUDIO: PLANO – VIA

FECHA: JULIO 2026

PLANO No. 02/02

INGENIUR
S.A.S.

ESP TOCANCIPA
07-jul.-26 01:12 PM
Procedencia: INGENIUR CONSTRUCTORES CONSULTORES S A
Destinatario: 150 SUBGERENCIA TECNICA OPERATIVA
Asunto: CUENTA DE COBRO N° 2
Al contestar cite este número: 1203
Anexos: 0 Folios:

Tocancipá, 07 de julio de 2026

Señores:

EMPRESA DE SERVICIOS PÚBLICOS DE TOCANCIPÁ S.A. ESP.
NIT. 900.227.413-9
Carrera. 4 No. 13ª – 15, Tocancipá
Atn.: Elva Jeannette Cuevas Bautista
Subgerente Técnico Operativo

Referencia: Contrato de obra No. 070 de fecha 24 de marzo de 2026, cuyo objeto es: "REHABILITACIÓN E INSTALACIÓN DE ASFALTO PARA LA RECUPERACIÓN DE LA CARPETA VIAL AFECTADA POR LAS OBRAS DE ALCANTARILLADO SANITARIO REALIZADAS EN LA URBANIZACIÓN VILLA TOCARINDA DEL MUNICIPIO DE TOCANCIPÁ"

Asunto: Cuenta de Cobro No.02 de 2026.

En el marco del Contrato de Obra No. 070 de 2026, cuyo objeto corresponde a la rehabilitación e instalación de asfalto para la recuperación de la carpeta vial afectada por las obras de alcantarillado sanitario en la Urbanización Villa Tocarinda del municipio de Tocancipá, **INGENIUR CONSTRUCTORES CONSULTORES SAS** ha venido adelantando las actividades contractuales conforme a lo establecido.

En cumplimiento de las condiciones contractuales para el trámite del segundo pago, se procede a realizar la entrega formal de la documentación requerida. Mediante el presente oficio, se hace entrega de los documentos de soporte necesarios para el trámite del primer pago del contrato, los cuales corresponden a:

1. Informes de avance con los soportes (Acta parcial, memorias de cálculo y formatos).
2. Registro Único Tributario (RUT) de la empresa contratista.
3. Certificación de pago de aportes al sistema de seguridad social y parafiscales, en cumplimiento de la normatividad vigente.

INGENIUR
S.A.S.

4. Factura electrónica correspondiente al cobro del primer pago, emitido de acuerdo con los requisitos legales aplicables.
5. Autorización de pago a terceros con la certificación bancaria vigente, para efectos del trámite de pago.

De manera atenta, se solicita a la Empresa de Servicios Públicos de Tocancipá S.A. ESP., realizar la revisión de la documentación alegada y adelantar el trámite correspondiente para la aprobación y pago del primer desembolso, conforme a lo estipulado en el contrato.

Cordialmente,

Jason Rodríguez C.

INGENIUR CONSTRUCTORES CONSULTORES S.A.S.

NIT. 900.942.686-9
C.C.: 1.032.477.607
Email: ingeniurcc@gmail.com
Alejandro Rodríguez Colmenares
Representante Legal Suplente

Jason Rodríguez

INGENIUR
S.A.S.

AUTORIZACIÓN DE PERSONA JURIDICA PARA PAGOS A TERCEROS

FECHA DE AUTORIZACIÓN	**DÍA** 07	**MES** 07	**AÑO** 2026

1. INFORMACIÓN DEL CONTRATO	
N°. DE CONTRATO	070
NOMBRE DEL CONTRATISTA	INGENIUR CONSTRUCTORES CONSULTORES S.A.S.
NIT	900.942.686-9
REPRESENTANTE LEGAL SUPLENTE	Jason Alejandro Rodríguez Colmenares
N°. DE IDENTIFICACION	1.032.477.607
CORREO ELECTRONICO	ingeniurcc@gmail.com

2. INFORMACIÓN DEL TERCERO	
NOMBRE	I SOS PROJECTS S.A.S
DOCUMENTO DE IDENTIDAD	901.575.491 - 9
TIPO DE CUENTA	AHORROS
NUMERO DE CUENTA	338-000085-32
ENTIDAD BANCARIA	BANCO BANCOLOMBIA
CORREO ELECTRONICO	Isos.projects1@gmail.com

Según el artículo 1.6.1.4.10 del decreto 1625 de 2016 y lo ordenado en la resolución No. 042 de 2020 expedida por la DIAN, la empresa INGENIUR CONSTRUCTORES CONSULTORES S.A.S. debe informar antes de un pago a que modalidad de pago se acoge la empresa según lo previsto en dichas normas ya que estas refieren: "*para efectos del cumplimiento de la obligación formal de expedir factura, existirá la opción de que tales consorcios o uniones temporales lo hagan a nombre propio y en*

representación de sus miembros , o en forma separada o conjunta cada uno de los miembros del consorcio o unión temporal".

Para este caso el suscrito Jason Alejandro Rodríguez Colmenares identificado con cedula No. 1.032.477.607, actuando como representante legal suplente de la empresa INGENIUR CONSTRUCTORES CONSULTORES S.A.S., manifiesto que nos acogemos al pago a nombre propio y en representación de sus miembros para lo cual se expide la respectiva factura.

AUTORIZACIÓN DE PERSONA JURIDICA PARA PAGOS A TERCEROS

En el marco de la normatividad citada solicitamos pagar al tercero que se identificó anteriormente en los términos de la siguiente autorización:

3. AUTORIZACIÓN DE PAGO	
Yo Jason Alejandro Rodríguez Colmenares identificado con cédula de ciudadanía número 1.032.477.607 actuando como representante legal suplente de la empresa INGENIUR CONSTRUCTORES CONSULTORES S.A.S informo que cedo el crédito al tercero indicado, es decir autorizo que se le realice el pago de los saldos que resulten a mi favor en el contrato referido hasta por la suma de **($ 238.306.437) M/CTE.** Declaramos que la autorización se otorga de manera irrevocable. Así mismo acepto que la Empresa o será responsable por los pagos a terceros autorizados.	
NOMBRE: Jason Alejandro Rodríguez Colmenares **REPRESENTANTE LEGAL SUPLENTE DE LA EMPRESA**	
FIRMA: Jason Rodríguez C.	**CEDULA:** 1.032.477.607

Como miembro la empresa acusamos conocimiento y manifestamos acuerdo en el contenido de este documento y en señal de aceptación se firma por:

Jason Rodríguez C.

INGENIUR CONSTRUCTORES CONSULTORES S.A.S.
NIT: 900.942.686-9
Representado por: Jason Alejandro Rodríguez Colmenares

La confianza y la credibilidad

que usted ha depositado en Bancolombia nos llenan de orgullo y nos motivan para continuar **acompañándolo en el desarrollo de sus metas.**

Bogotá D.C, 12 de marzo de 2026

Señores
A QUIEN INTERESE
Ciudad
Cordial saludo

BANCOLOMBIA S.A. se permite informar que la empresa **I SOS PROJECTS SAS** identificada con NIT. **901575491** la fecha de expedición de esta certificación tiene con el Banco el siguiente producto:

Producto	No Producto	Fecha Apertura	ESTADO
CUENTA AHORROS	338-000085-32	2026/03/12	ACTIVA

El manejo de este (os) producto (s) ha sido adecuado y responde a las condiciones y compromisos adquiridos con BANCOLOMBIA.

Estamos a su disposición para confirmar la anterior información, en el teléfono 343 00 00 de Bogotá o en nuestras sucursales.

Atentamente,

BANCOLOMBIA.
Tocancipa - Of. 338 Tocancipa
Asesor de Servicios Nº 155

Gilma Teresa Puentes Rodriguez
Asesor Multisegmento
Correo: gipuente@bancolombia.com.co
* **Importante:** Esta constancia sólo hace referencia a los productos mencionados anteriormente.

En caso de necesitar asesoría sobre nuestros productos y servicios, puede contactarse con la Sucursal Telefónica Bancolombia: en Bogotá 343 0000, Medellín 510 9000, Cali 554 0505, Barranquilla 361 8888, y en el resto del país al 01 800 09 12345.

Bancolombia
le estamos poniendo el alma

Scanned with CamScanner

DIAN

Formulario del Registro Único Tributario

001

2. Concepto 0 2 Actualización

4. Número de formulario 141221631841

(415)7707212489984(8020) 000014122163184 1

5. Número de Identificación Tributaria (NIT)	6. DV	12. Dirección seccional	14. Buzón electrónico
9 0 0 9 4 2 6 8 6	9	Impuestos de Bogotá 3 2	

IDENTIFICACIÓN

24. Tipo de contribuyente	25. Tipo de documento	26. Número de Identificación	
Persona jurídica 1			

Lugar de expedición 28. País	29. Departamento	30. Ciudad/Municipio

31. Primer apellido	32. Segundo apellido	33. Primer nombre	34. Otros nombres

35. Razón social
INGENIUR CONSTRUCTORES CONSULTORES S A S

36. Nombre comercial	37. Sigla

UBICACIÓN

38. País	39. Departamento	40. Ciudad/Municipio
COLOMBIA 1 6 9	Cundinamarca 2 5	Sopó 7 5 8

41. Dirección principal
CR 1 1 A 18 SUR

42. Correo electrónico ingeniurcc@gmail.com

43. Código postal	44. Teléfono 1	45. Teléfono 2
2 5 1 0 0 1	3 0 2 4 3 2 5 9 2 0	3 0 4 3 3 6 8 4 8 5

CLASIFICACIÓN

Actividad económica				Ocupación	
Actividad principal		Actividad secundaria		Otras actividades			
46. Código	47. Fecha inicio actividad	48. Código	49. Fecha inicio actividad	50. Código 1	2	51. Código	52. Número establecimientos
4 1 1 1	2 0 1 6 0 2 0 5	4 2 9 0	2 0 1 6 0 2 0 5	7 7 3 0	4 2 1 0		

Responsabilidades, Calidades y Atributos

53. Código 5 7 9 1 4 4 8 5 2

05- Impto. renta y compl. régimen ordinar
07- Retención en la fuente a título de rent
09- Retención en la fuente en el impuesto
14- Informante de exogena
48 - Impuesto sobre las ventas - IVA
52 - Facturador electrónico

Usuarios aduaneros	Exportadores
54. Código (1 2 3 4 5 6 7 8 9 10 / 11 12 13 14 15 16 17 18 19 20)	55. Forma 56. Tipo Servicio 1 2 3; 57. Modo; 58. CPC

IMPORTANTE: Sin perjuicio de las actualizaciones a que haya lugar, la inscripción en el Registro Único Tributario -RUT-, tendrá vigencia indefinida y en consecuencia no se exigirá su renovación

Para uso exclusivo de la DIAN

59. Anexos SI [ ] NO [X] 60. No. de Folios: 0 61. Fecha 2025-11-20 / 01:34:05PM

La información suministrada a través del formulario oficial de inscripción, actualización, suspensión y cancelación del Registro Único Tributario (RUT), deberá ser exacta y veraz; en caso de constatar inexactitud en alguno de los datos suministrados se adelantarán los procedimientos administrativos sancionatorios o de suspensión, según el caso, Parágrafo del artículo 1.6.1.2.6 del Decreto 1625 del 2016. De igual manera al formalizar el trámite el usuario fue informado y acepta la política de tratamiento de datos ley 1581 de 2012.

Firma del solicitante:

Sin perjuicio de las verificaciones que la DIAN realice.

Firma autorizada:

984. Nombre RODRIGUEZ COLMENARES JASON ALEJANDRO

985. Cargo Representante Legal Suplente Certificado

Fecha generación documento PDF: 22-05-2026 12:48:29PM

COPIA CERTIFICADO DOCUMENTO SIN COSTO

DIAN

Formulario del Registro Único Tributario

001

Espacio reservado para la DIAN

4. Número de formulario: 141221631841

(415)7707212489984(8020) 000014122163184 1

5. Número de Identificación Tributaria (NIT)	6. DV	12. Dirección seccional	14. Buzón electrónico
9 0 0 9 4 2 6 8 6	9	Impuestos de Bogotá 3 2	

Características y formas de las organizaciones

62. Naturaleza	2	63. Formas asociativas	1 2	64. Entidades o institutos de derecho público de orden nacional, departamental, municipal y descentralizados	
65. Fondos		66. Cooperativas		67. Sociedades y organismos extranjeros	
68. Sin personería jurídica		69. Otras organizaciones no clasificadas		70. Beneficio	1

Constitución, Registro y Última Reforma

Documento	1. Constitución	2. Reforma
71. Clase	0 4	
72. Número	0	
73. Fecha	2 0 1 6 0 1 2 0	
74. Número de notaría		
75. Entidad de registro	0 3	
76. Fecha de registro	2 0 1 6 0 2 0 5	
77. No. Matrícula mercantil	0 2 6 5 1 3 4 6	
78. Departamento	1 1	
79. Ciudad/Municipio	4	

Vigencia

80. Desde	2 0 1 6 0 1 2 0
81. Hasta	3 0 0 0 1 2 3 1

Composición del Capital

82. Nacional	1 0 0 %
83. Nacional público	0 . 0 %
84. Nacional privado	1 0 0 . 0 %
85. Extranjero	0 %
86. Extranjero público	0 . 0 %
87. Extranjero privado	0 . 0 %

Entidad de vigilancia y control

88. Entidad de vigilancia y control

Estado y Beneficio

Item	89. Estado actual	90. Fecha cambio de estado	91. Número de Identificación Tributaria (NIT)	92. DV
1				-
2				-
3				-
4				-
5				-

Vinculación económica

93. Vinculación económica	94. Nombre del grupo económico y/o empresarial	95. Número de Identificación Tributaria (NIT) de la Matriz o Controlante	96. DV.

97. Nombre o razón social de la matriz o controlante

170. Número de identificación tributaria otorgado en el exterior	171. País	172. Número de identificación tributaria sociedad o natural del exterior con EP	

173. Nombre o razón social de la sociedad o natural del exterior con EP

COPIA CERTIFICADO DOCUMENTO SIN COSTO

DIAN

Formulario del Registro Único Tributario
Representación

001

Página 3 de 3 **Hoja 3**

Espacio reservado para la DIAN

4. Número de formulario: 141221631841

(415)7707212489984(8020) 000014122163184 1

5. Número de Identificación Tributaria (NIT)	6. DV	12. Dirección seccional Impuestos de Bogotá	14. Buzón electrónico
9 0 0 9 4 2 6 8 6	9	3 2	

Representación

1

98. Representación	99. Fecha inicio ejercicio representación
REPRS LEGAL PRIN 1 8	2 0 2 5 1 0 1 4

100. Tipo de documento	101. Número de identificación	102. DV	103. Número de tarjeta profesional
Cédula de Ciudadaní 1 3	1 0 7 5 8 7 8 1 3 5		

104. Primer apellido	105. Segundo apellido	106. Primer nombre	107. Otros nombres
GAMBOA	RODRIGUEZ	VALERIA	

108. Número de Identificación Tributaria (NIT)	109. DV	110. Razón social representante legal

2

98. Representación	99. Fecha inicio ejercicio representación
REPRS LEGAL SUPL 1 9	2 0 2 4 1 1 1 4

100. Tipo de documento	101. Número de identificación	102. DV	103. Número de tarjeta profesional
Cédula de Ciudadan 1 3	1 0 3 2 4 7 7 6 0 7		

104. Primer apellido	105. Segundo apellido	106. Primer nombre	107. Otros nombres
RODRIGUEZ	COLMENARES	JASON	ALEJANDRO

108. Número de Identificación Tributaria (NIT)	109. DV	110. Razón social representante legal

3

98. Representación	99. Fecha inicio ejercicio representación

100. Tipo de documento	101. Número de identificación	102. DV	103. Número de tarjeta profesional

104. Primer apellido	105. Segundo apellido	106. Primer nombre	107. Otros nombres

108. Número de Identificación Tributaria (NIT)	109. DV	110. Razón social representante legal

4

98. Representación	99. Fecha inicio ejercicio representación

100. Tipo de documento	101. Número de identificación	102. DV	103. Número de tarjeta profesional

104. Primer apellido	105. Segundo apellido	106. Primer nombre	107. Otros nombres

108. Número de Identificación Tributaria (NIT)	109. DV	110. Razón social representante legal

5

98. Representación	99. Fecha inicio ejercicio representación

100. Tipo de documento	101. Número de identificación	102. DV	103. Número de tarjeta profesional

104. Primer apellido	105. Segundo apellido	106. Primer nombre	107. Otros nombres

108. Número de Identificación Tributaria (NIT)	109. DV	110. Razón social representante legal

COPIA CERTIFICADO DOCUMENTO SIN COSTO

Fecha generación documento PDF: 22-05-2026 12:48:29PM

INGENIUR
S.A.S.

CERTIFICADO DE PAZ Y SALVO EN PAGOS PARAFISCALES

Yo, **Carlos Alejo Díaz Vélez**, identificado con cédula de ciudadanía **No. 79.128.703** y con Matrícula Profesional de Contador Público **No. 37729-T**, en mi calidad de **Contador Público** de la empresa **INGENIUR CONSTRUCTORES CONSULTORES S.A.S.**, identificada con **NIT 900.942.686-9**, certifico que:

La empresa se encuentra al día en el pago de los aportes parafiscales (Caja de Compensación Familiar, SENA e ICBF) correspondientes a los últimos seis (06) meses, a la fecha de expedición del presente certificado.

Dicha información se expide con base en los registros contables y soportes de pago que reposan en los archivos de la empresa.

Se expide a solicitud del interesado el martes, 07 de julio de 2026.

Carlos Alejo Díaz Vélez
C.C. 79.128.703
M.P. No. 37729-T
Contador Público

Jason Rodríguez C.
Ingeniur Constructores Consultores S.A.S.
NIT. 900.942.686-9
Jason Alejandro Rodríguez Colmenares
C.C. 1.032.477.607
Representante Legal Suplente

Jason Rodríguez

Empresa

PAGOSIMPLE | AUTOLIQUIDACION CONSOLIDADA

Fecha creación reporte: 2026-06-25, 02:01:25 PM **Tipo Planilla:** E: PLANILLA EMPLEADOS EMPRESAS. **Numéro Planilla:** 1082976512

Periodo Cotización: junio de 2026 **Periodo Servicio:** julio de 2026

PAGADO 25/06/2026

I. DATOS DEL APORTANTE

Razón Social	INGENIUR CONSTRUCTORES CONSULTORES SAS		
Documento	NI900942686	**Dirección**	CL 1 #1 - 18
Tipo de Empresa	EMPLEADOR	**Teléfono**	8562531
Tipo Persona	JURÍDICA	**Forma Presentación**	ÚNICO
Ciudad	TOCANCIPA	**Departamento**	CUNDINAMARCA
Representante Legal	RODRIGUEZ COLMENARES MARIA ALEJANDRA	**Identificación**	CC 1075870068
Total Afiliados	4	**ARP**	ARL SURA

II. DETALLE DEL APORTANTE

Datos del Afiliado				Novedades																		Pensiones			Salud			Riesgos			Cajas			Parafiscales				Total
Identificación	Apellidos y Nombres	Tipo Cotizante	Subtipo Cotizante	ING	RET	RET P.	TDE	TAE	TDP	TAP	VSP	COR	VST	SLN	IGE	LMA	VAC	AVP	VCT	IRP	Días AFP	Días EPS	Días ARP	Días CCF	Administradora	IBC Pensión	Aporte Pensión	Administradora	IBC Salud	Aporte Salud	Tarifa	IBC Riesgos	Aporte Riesgos	Administradora	IBC Caja	Aporte Caja	Aporte SENA	Aporte ICBF	ESAP	Aporte Ministerio	Total
CC 1004049609	FABER LINARES MARTINEZ	01	00	X																0	16	16	16	16	(25-14) COLPENSIONES	$ 933.816	$ 149.500	(EPS017) FAMISANAR EPS	$ 933.816	$ 37.400	6,960	$ 933.816	$ 65.000	(CCF22) COLSUBSIDIO	$ 933.816	$ 37.400	$ 0	$ 0	$ 0	$ 0	$ 289.300
CC 1079032590	JAINOVER LINARES LINARES	01	00	X																0	16	16	16	16	(25-14) COLPENSIONES	$ 933.816	$ 149.500	(EPS041) NUEVA EPS S.A. CM	$ 933.816	$ 37.400	6,960	$ 933.816	$ 65.000	(CCF22) COLSUBSIDIO	$ 933.816	$ 37.400	$ 0	$ 0	$ 0	$ 0	$ 289.300
CC 1079032769	EDISON ALEXANDER URREGO AMAYA	01	00	X																0	16	16	16	16	(25-14) COLPENSIONES	$ 933.816	$ 149.500	(EPS041) NUEVA EPS S.A. CM	$ 933.816	$ 37.400	6,960	$ 933.816	$ 65.000	(CCF22) COLSUBSIDIO	$ 933.816	$ 37.400	$ 0	$ 0	$ 0	$ 0	$ 289.300
CC 13706017	ORLANDO RUIZ PEÑA	01	00	X																0	16	16	16	16	(25-14) COLPENSIONES	$ 933.816	$ 149.500	(EPS017) FAMISANAR EPS	$ 933.816	$ 37.400	6,960	$ 933.816	$ 65.000	(CCF22) COLSUBSIDIO	$ 933.816	$ 37.400	$ 0	$ 0	$ 0	$ 0	$ 289.300

III.TOTALES

IBC Pensión	IBC Salud	IBC Riesgos	IBC Cajas	Aportes Pensión	Aportes Salud	Aportes Riesgos	Aportes Cajas	Aportes Sena	Aportes ICBF	Aportes ESAP	Aportes Min Educación	(Incapacidades, Licencias, Saldos a Favor) EPS	Incapacidades ARP	SUBTOTAL SIN INTERESES DE MORA	TOTAL INTERESES DE MORA	TOTAL FINAL
$ 3.735.264	$ 3.735.264	$ 3.735.264	$ 3.735.264	$ 598.000	$ 149.600	$ 260.000	$ 149.600	$ 0	$ 0	$ 0	$ 0	$ 0	$ 0	$ 1.157.200	$ 0	$ 1.157.200

Líneas de Servicio FonoSIMPLE: Bogotá 601 4446634 - Cali: 602 5540577 - Medellín: 604 5146669 - Bucaramanga: 607 6438000 - Cartagena: 605 6945444 - Pereira: 606 3402582 - Barranquilla: 605 3618850 - Resto del País: 018000 971 971 - ¡Más que Fácil, SIMPLE!

¡El Poder de lo SIMPLE!

Antes de imprimir, asegúrese que sea realmente necesario. Proteger el medio ambiente está en nuestras manos.

Director de obra.

compensar | miplanilla.com

CERTIFICADO DE APORTES AL SISTEMA DE PROTECCIÓN SOCIAL

La empresa **CONSTRUCTORA SANTOSP SAS**, identificada con **NI** número **901729563**, aportó por **IVAN DARIO HERNANDEZ NIÑO** identificado(a) con **CC** número **1052402667** quien se encuentra registrado(a) a la fecha por concepto de aportes obligatorios al sistema General de Seguridad Social mediante la Planilla Integrada de Liquidación de aportes, para los periodos de pensión comprendidos entre 05 - 2026 y 06 - 2026 de la siguiente forma.

CODIGO	NOMBRE ADMINISTRADORA	COTIZANTE	ING	RET	TDE	TAE	TDP	TAP	VSP	VST	SLN	IGE	LMA	VAC	AVP	VCT	IRP	CORRECIÓN	DIAS	IBC	TARIFA APORTE	COTIZACIÓN Y/O APORTE	FSP SOLIDARIDAD	FSP SUBSISTENCIA	PERIODO	NÚMERO DE PLANILLA	FECHA DE PAGO	EXONERADO
14-11	ARL SURA	1															0		30	$1,750,905	0.06960	$121,900	$0	$0	Mayo - 2026	87608582	05/06/2026	Si
CCF24	Compensar Caja de Compensacion Fliar	1															0		30	$1,750,905	0.04000	$70,100	$0	$0	Mayo - 2026	87608582	05/06/2026	Si
230301	Porvenir	1															0		30	$1,750,905	0.16000	$280,200	$0	$0	Mayo - 2026	87608582	05/06/2026	Si
EPS005	Sanitas EPS	1															0		30	$1,750,905	0.04000	$70,100	$0	$0	Junio - 2026	87608582	05/06/2026	Si

PAGADA

El presente certificado se expide a los 3 días del mes Julio de 2026

Este documento está clasificado como privado por parte de Compensar Operador de Información.

compensar | miplanilla.com

PLANILLA INTEGRADA DE AUTOLIQUIDACION DE APORTES

DATOS DEL APORTANTE						
TIPO	NÚMERO	NOMBRE APORTANTE	DIRECCIÓN	TELÉFONO	CORREO	EXONERADO PAGO PARAFISCALES Y SALUD
NI	901729563-3	CONSTRUCTORA SANTOSP SAS	CARRERA 46 # 152-82 OFICINA 284	3197642992	constructorasantosp@gmail.com	
FORMA PRESENTACIÓN	CLASE APORTANTE	NOMBRE SUCURSAL	CÓDIGO	DEPARTAMENTO	CIUDAD / MUNICIPIO	
SUCURSAL	C – MIPYME	TABIO CONT011	011	BOGOTÁ D. C.	BOGOTÁ, D.C.	SI

DATOS DE LA PLANILLA					
PLANILLA ASOCIADA	FECHA PAGO ASOCIADA (DIA/MES/AÑO)	NÚMERO PLANILLA	FECHA PAGO (DIA/MES/AÑO)	CANTIDAD EMPLEADOS	CANTIDAD UPC
		87608582	05/06/2026	13	0
PERIODO SALUD	PERIODO PENSIÓN	TIPO PLANILLA	TOTAL NÓMINA	TOTAL A PAGAR	
2026-06	2026-05	E	$23,378,212	$7.163.200	

TOTALES POR SUBSISTEMAS

TOTALES SALUD

Código EPS	Nombre	NIT	Cotización Obligatoria	UPC Adicional	Incapacidades		Licencia Maternidad		Días Mora	Valor Mora Cotización	Valor Mora UPC	Total a Pagar	No. Afiliados
					No. Autorización	Valor	No. Autorización	Valor					
EPS002	Salud Total EPS	800130907-4	137.900	0		0		0	0	0	0	137.900	2
EPS005	Sanitas EPS	800251440-6	230.100	0		0		0	0	0	0	230.100	3
EPS017	Famisanar EPS	830003564-7	70.100	0		0		0	0	0	0	70.100	1
EPS037	Nueva EPS	900156264-2	284.900	0		0		0	0	0	0	284.900	4
EPS041	NUEVA E.P.S. S.A. MOV	900156264-2	208.400	0		0		0	0	0	0	208.400	3

TOTALES PENSIÓN

Código AFP	Nombre	NIT	Cotización Obligatoria	Aporte Voluntario Afiliado	Aporte Voluntario Aportante	Aporte FSP - Solidaridad	Aporte FSP - Subsistencia	Días Mora	Valor Mora Cotización	Valor Mora FSP	Total a Pagar	No. Afiliados
230201	Proteccion (ING + Proteccion)	800229739-0	548.900	0	0	0	0	0	0		548.900	2
230301	Porvenir	800224808-8	2.337.800	0	0	0	0	0	0		2.337.800	8
231001	Colfondos	800227940-6	288.900	0	0	0	0	0	0		288.900	1
25-14	Colpensiones	900336004-7	561.400	0	0	0	0	0	0		561.400	2

TOTALES RIESGOS LABORALES

Código ARL	Nombre	NIT	Cotización Obligatoria	Incapacidades		Aportes Otros Sistemas	Valor Neto Cotización	Días Mora	Valor Mora Cotización	Subtotal Cotización	No. Radicado Saldo a Favor	Valor Saldo a Favor	Fondo Solidaridad	Total a Pagar	No. Afiliados
				No. Autorización	Valor										
14-11	ARL SURA	890903790-5	1.584.000				1.584.000	0	0	1.584.000			15.840	1.584.000	13

TOTALES CAJAS

Código CCF	Nombre	NIT	Valor Aporte	Días Mora	Valor Mora Aporte	Total a Pagar	No. Afiliados
CCF24	Compensar Caja	860066942-7	910.800	0	0	910.800	13

TOTALES PARAFISCALES

Valor Aporte	Días Mora	Valor Mora Aporte	Total a Pagar	No. Afiliados
SENA				
0	0	0	0	0
ICBF				
0	0	0	0	0
ESAP				
MEN				

TOTALES POR SUBSISTEMA

Tipo Administradora	No. Administradoras Reportadas	Valor antes de IGE, LMA, IRP y Mora	Total a Pagar
Salud	5	931.400	931.400
Pensión	4	3.737.000	3.737.000
Riesgos Laborales	1	1.584.000	1.584.000
CCF	1	910.800	910.800
ESAP	0	0	0
ICBF	0	0	0
MEN	0	0	0
SENA	0	0	0
TOTALES	11	7.163.200	7.163.200

PAGADA

Este documento está clasificado como PRIVADO por parte de Compensar Operador de Información

compensar | miplanilla.com

PLANILLA INTEGRADA DE AUTOLIQUIDACION DE APORTES

DATOS DEL APORTANTE						
TIPO	NÚMERO	NOMBRE APORTANTE	DIRECCIÓN	TELÉFONO	CORREO	EXONERADO PAGO PARAFISCALES Y SALUD
NI	901729563-3	CONSTRUCTORA SANTOSP SAS	CARRERA 46 # 152-82 OFICINA 284	3197642992	constructorasantosp@gmail.com	
FORMA PRESENTACIÓN	CLASE APORTANTE	NOMBRE SUCURSAL	CÓDIGO	DEPARTAMENTO	CIUDAD / MUNICIPIO	
SUCURSAL	C – MIPYME	TABIO CONT011	011	BOGOTÁ D. C.	BOGOTÁ, D.C.	SI

DATOS DE LA PLANILLA					
PLANILLA ASOCIADA	FECHA PAGO ASOCIADA (DIA/MES/AÑO)	NÚMERO PLANILLA	FECHA PAGO (DIA/MES/AÑO)	CANTIDAD EMPLEADOS	CANTIDAD UPC
		87608582	05/06/2026	13	0
PERIODO SALUD	PERIODO PENSIÓN	TIPO PLANILLA	TOTAL NÓMINA	TOTAL A PAGAR	
2026-06	2026-05	E	$23,378,212	$7.163.200	

DETALLE POR COTIZANTE

INFORMACIÓN COTIZANTE								INFORMACIÓN NOVEDADES																PENSIÓN								SALUD					RIESGOS LABORALES				CCF				PARAFISCALES				
No.	Tipo y Número de Identificación	Apellidos y Nombres	Cotizante	Subtipo	Extranjero	Colom. exterior	Exonerado	ING	RET	TDE	TAE	TDP	TAP	VSP	VST	SLN	IGE	LMA	VAC	AVP	VCT	IRL	CORRECCIÓN	Cód. AFP	IBC AFP	Días	Cotización	Voluntario Afiliado	Voluntario Aportante	Fondo pensional de solidaridad	Fondo pensional de subsistencia	Cód. EPS	IBC EPS	Días	Cotización / Valor UPC	Cód. ARL	IBC ARL	Días	Clase de Riesgo	Cotización	Código CCF	IBC CCF	Días	Aporte CCF	IBC otros parafiscales	Aporte SENA	Aporte ICBF	Aporte ESAP	Aporte MEN
1	CC 1007609984	HERNANDEZ CHOPERENA OMAR YECID	1	0			S								X									230301	1.805.020	30	288.900	0	0	0	0	EPS037	1.805.020	30	72.300	14-11	1.805.020	30	5	125.700	CCF24	1.805.020	30	72.300	0	0	0	0	0
2	CC 1019086717	AREVALO OLAYA HENRY	1	0			S	X																230201	1.517.451	26	242.800	0	0	0	0	EPS002	1.517.451	26	60.700	14-11	1.517.451	26	5	105.700	CCF24	1.517.451	26	60.700	0	0	0	0	0
3	CC 1019086717	AREVALO OLAYA HENRY	1	0			S										X							230201	116.727	2	18.700	0	0	0	0	EPS002	116.727	2	4.700	14-11	116.727	2	5	0	CCF24	116.727	2	0	0	0	0	0	0
4	CC 1019086717	AREVALO OLAYA HENRY	1	0			S									X								230201	58.364	1	7.100	0	0	0	0	EPS002	58.364	1	0	14-11	58.364	1	5	0	CCF24	58.364	1	0	0	0	0	0	0
5	CC 1049648985	HERNANDEZ GONZALEZ JESSEL CATERINE	1	0			S																	25-14	1.750.905	30	280.200	0	0	0	0	EPS037	1.750.905	30	70.100	14-11	1.750.905	30	5	121.900	CCF24	1.750.905	30	70.100	0	0	0	0	0
6	CC 1052087015	VELASQUEZ ROMERO WILGEN OMAR	1	0			S																	230201	1.575.815	27	252.200	0	0	0	0	EPS037	1.575.815	27	63.100	14-11	1.575.815	27	5	109.700	CCF24	1.575.815	27	63.100	0	0	0	0	0
7	CC 1052087015	VELASQUEZ ROMERO WILGEN OMAR	1	0			S										X							230201	175.091	3	28.100	0	0	0	0	EPS037	175.091	3	7.100	14-11	175.091	3	5	0	CCF24	175.091	3	0	0	0	0	0	0
8	CC 1052402667	HERNANDEZ NIÑO IVAN DARIO	1	0			S																	230301	1.750.905	30	280.200	0	0	0	0	EPS005	1.750.905	30	70.100	14-11	1.750.905	30	5	121.900	CCF24	1.750.905	30	70.100	0	0	0	0	0
9	CC 1070709236	VELASQUEZ CRISTO VIVIANA CAROLINA	1	0			S							X	X									230301	2.025.330	27	324.100	0	0	0	0	EPS005	2.025.330	27	81.100	14-11	2.025.330	27	5	141.000	CCF24	2.025.330	27	81.100	0	0	0	0	0
10	CC 1070709236	VELASQUEZ CRISTO VIVIANA CAROLINA	1	0			S										X							230301	220.000	3	35.200	0	0	0	0	EPS005	220.000	3	8.800	14-11	220.000	3	5	0	CCF24	220.000	3	0	0	0	0	0	0
11	CC 1081802698	CASTRO BRAVO EDWIN DAVID	1	0			S								X									230301	1.756.918	30	281.200	0	0	0	0	EPS041	1.756.918	30	70.300	14-11	1.756.918	30	5	122.300	CCF24	1.756.918	30	70.300	0	0	0	0	0
12	CC 1084737391	OROZCO COLON GRISMALDO ANTONIO	1	0			S								X									25-14	1.756.918	30	281.200	0	0	0	0	EPS041	1.756.918	30	70.300	14-11	1.756.918	30	5	122.300	CCF24	1.756.918	30	70.300	0	0	0	0	0
13	CC 1113623278	NAVAS JULIAN BERNARDO	1	0			S								X									231001	1.805.020	30	288.900	0	0	0	0	EPS037	1.805.020	30	72.300	14-11	1.805.020	30	5	125.700	CCF24	1.805.020	30	72.300	0	0	0	0	0
14	CC 1124565863	GONZALEZ YORGI SEBASTIAN	1	0			S								X									230301	1.811.032	30	289.800	0	0	0	0	EPS002	1.811.032	30	72.500	14-11	1.811.032	30	5	126.100	CCF24	1.811.032	30	72.500	0	0	0	0	0
15	PT 5088407	RAMIREZ TORREALBA DEYANIRA	1	0			S								X									230301	1.692.542	29	270.900	0	0	0	0	EPS041	1.692.542	29	67.800	14-11	1.692.542	29	5	117.900	CCF24	1.692.542	29	67.800	0	0	0	0	0
16	PT 5088407	RAMIREZ TORREALBA DEYANIRA	1	0			S									X								230301	58.364	1	7.100	0	0	0	0	EPS041	58.364	1	0	14-11	58.364	1	5	0	CCF24	58.364	1	0	0	0	0	0	0
17	CC 52861075	CASTELLANOS ESPINOSA LAURA SOFIA	1	0			S																	230301	1.750.905	30	280.200	0	0	0	0	EPS017	1.750.905	30	70.100	14-11	1.750.905	30	5	121.900	CCF24	1.750.905	30	70.100	0	0	0	0	0
18	CC 79838474	BORBON CACERES JUAN CARLOS	1	0			S																	230301	1.750.905	30	280.200	0	0	0	0	EPS005	1.750.905	30	70.100	14-11	1.750.905	30	5	121.900	CCF24	1.750.905	30	70.100	0	0	0	0	0

Este documento está clasificado como PRIVADO por parte de Compensar Operador de Información

Residente de obra

Salud

SISPRO
Sistema Integral de Información de la Protección Social

RUAF
Registro Único de Afiliados

Afiliaciones de una Persona en el Sistema

INFORMACIÓN BASICA

Fecha de Corte: 2026-07-03

Número de Identificación	Primer Nombre	Segundo Nombre	Primer Apellido	Segundo Apellido	Sexo
CC 1075662679	FERNANDO	ALBERTO	JAIMES	BELLO	M

AFILIACIÓN A SALUD

Fecha de Corte: 2026-07-03

Administradora	Régimen	Fecha Afiliacion	Estado de Afiliación	Tipo de Afiliado	Departamento -> Municipio
CAJA DE COMPENSACIàN FAMILIAR COMPENSAR	Contributivo	02/02/2019	Retirado	COTIZANTE	BOGOTA D.C.

AFILIACIÓN A PENSIONES

Fecha de Corte: 2026-07-03

Régimen	Administradora	Fecha de Afiliación	Estado de Afiliación
PENSIONES: AHORRO INDIVIDUAL	ADMINISTRADORA DE FONDOS DE PENSIONES Y CESANTIA PROTECCION SA	2010-01-30	Activo cotizante

AFILIACIÓN A RIESGOS LABORALES

Fecha de Corte: 2026-07-03

Administradora	Fecha de Afiliación	Estado de Afiliación	Actividad Economica	Municipio Labora
RIESGOS PROFESIONALES COLMENA SA COMPAÑIA DE SEGUROS DE VIDA	2017-11-22	Activa	CONSTRUCCION DE EDIFICACIONES PARA USO RESIDENCIAL INCLUYE SOLAMENTE A EMPRESAS DEDICADAS A CONSTRUCCIÓN DE CASAS, EDIFICIOS, CAMINOS, FERROCARRILES, PRESAS, CALLES Y/O OLEODUCTOS.	Bolívar- CARTAGENA
SEGUROS DE VIDA COLPATRIA SA	2017-02-08	Activa	TRABAJOS DE INSTALACION DE EQUIPOS LAS EMPRESAS DEDICADAS A ACTIVIDADES DE CONSTRUCCIÓN NECESARIAS PARA HABILITAR LAS EDIFICACIONES Y LAS OBRAS CIVILES	Cundinamarca- ZIPAQUIRÁ

CONFORME CON LA NORMATIVIDAD VIGENTE, LAS ADMINISTRADORAS SON LAS RESPONSABLE DEL CONTENIDO Y LA CALIDAD DE LA INFORMACIÓN REPORTADA AL RUAF, CUALQUIER INCONSISTENCIA DEBE SER INFORMADA A LA ADMINISTRADORA RESPECTIVA, QUIEN DEBE RESOLVERLA.

Ministerio de Salud y Protección Social.
Dirección: Cra. 13 # 32 - 76. Colombia, Bogotá D.C. PBX: (57-1) 330 5000, Fax: (57-1) 330 5050.

Salud

SISPRO
Sistema Integral de Información de la Protección Social

RUAF
Registro Único de Afiliados

Afiliaciones de una Persona en el Sistema

AFILIACIÓN A COMPENSACIÓN FAMILIAR

Fecha de Corte: 2026-07-03

Administradora CF	Fecha de Afiliación	Estado de Afiliación	Tipo de Miembro de la Población Cubierta	Tipo de Afiliado	Municipio Labora
CAJA DE COMPENSACION FAMILIAR COMPENSAR	2019-11-20	Inactivo	Afiliado	Trabajador afiliado dependiente	

AFILIACIÓN A CESANTIAS

Fecha de Corte: 2026-07-03

No se han reportado afiliaciones para esta persona

PENSIONADOS

Fecha de Corte: 2026-07-03

No se han reportado pensiones para esta persona.

VINCULACIÓN A PROGRAMAS DE ASISTENCIA SOCIAL

Fecha de Corte: 2026-07-03

No se han reportado vinculaciones para esta persona.

CONFORME CON LA NORMATIVIDAD VIGENTE, LAS ADMINISTRADORAS SON LAS RESPONSABLE DEL CONTENIDO Y LA CALIDAD DE LA INFORMACIÓN REPORTADA AL RUAF, CUALQUIER INCONSISTENCIA DEBE SER INFORMADA A LA ADMINISTRADORA RESPECTIVA, QUIEN DEBE RESOLVERLA.

Salud

SISPRO
Sistema Integral de Información de la Protección Social

RUAF
Registro Único de Afiliados

Afiliaciones de una Persona en el Sistema

INFORMACIÓN BASICA

Fecha de Corte: 2026-07-03

Número de Identificación	Primer Nombre	Segundo Nombre	Primer Apellido	Segundo Apellido	Sexo
CC 1104697628	SARA	MILENA	COVALEDA	CUERVO	F

AFILIACIÓN A SALUD

Fecha de Corte: 2026-07-03

Administradora	Régimen	Fecha Afiliacion	Estado de Afiliación	Tipo de Afiliado	Departamento -> Municipio
CAJA DE COMPENSACIâN FAMILIAR COMPENSAR	Contributivo	01/08/2021	Activo	COTIZANTE	BOGOTA D.C.

AFILIACIÓN A PENSIONES

Fecha de Corte: 2026-07-03

Régimen	Administradora	Fecha de Afiliación	Estado de Afiliación
PENSIONES: PRIMA MEDIA	ADMINISTRADORA COLOMBIANA DE PENSIONES COLPENSIONES	2016-05-01	Inactivo
PENSIONES: AHORRO INDIVIDUAL	SOCIEDAD ADMINISTRADORA DE FONDOS DE PENSIONES Y CESANTIAS PORVENIR SA	2010-08-04	Retirado

AFILIACIÓN A RIESGOS LABORALES

Fecha de Corte: 2026-07-03

Administradora	Fecha de Afiliación	Estado de Afiliación	Actividad Economica	Municipio Labora
POSITIVA COMPAÑIA DE SEGUROS	2012-09-19	Activa	"Actividades de consultoría de gestión incluye asesoría orientación y asistencia operacional a empresas y otras organizaciones sobre cuestiones de gestión como la planificación estratégica y organizacional, temas de decisión de carácter financiero, o"	Bogotá, D.C.- BOGOTÁ

CONFORME CON LA NORMATIVIDAD VIGENTE, LAS ADMINISTRADORAS SON LAS RESPONSABLE DEL CONTENIDO Y LA CALIDAD DE LA INFORMACIÓN REPORTADA AL RUAF, CUALQUIER INCONSISTENCIA DEBE SER INFORMADA A LA ADMINISTRADORA RESPECTIVA, QUIEN DEBE RESOLVERLA.

Ministerio de Salud y Protección Social.
Dirección: Cra. 13 # 32 - 76. Colombia, Bogotá D.C. PBX: (57-1) 330 5000, Fax: (57-1) 330 5050.

Afiliaciones de una Persona en el Sistema

POSITIVA COMPAÑIA DE SEGUROS	2017-11-10	Activa	EMPRESAS DEDICADAS A LA OBTENCION Y SUMINISTRO DE PERSONAL INCLUYE SOLAMENTE LAS EMPRESAS DE SERVICIOS TEMPORALES DE SUMINISTRO DE PERSONAL TEMPORAL O DE EMPLEOS TEMPORALES Y LOS CONDUCTORES DE AUTOS PARTICULARES	Atlántico- BARRANQUILLA
Seguros de Vida Suramericana	2024-10-17	Activa		Cundinamarca- ZIPAQUIRÁ

AFILIACIÓN A COMPENSACIÓN FAMILIAR

Fecha de Corte: 2026-07-03

No se han reportado afiliaciones para esta persona

AFILIACIÓN A CESANTIAS

Fecha de Corte: 2026-07-03

Régimen	Administradora	Fecha de Afiliación	Estado de Afiliación	Municipio Labora
CESANTÍAS: ESPECIAL	SOCIEDAD ADMINISTRADORA DE FONDOS DE PENSIONES Y CESANTIAS PORVENIR SA	2014-02-14	VIGENTE	Bogotá, D.C.- BOGOTÁ
CESANTÍAS: ESPECIAL	SOCIEDAD ADMINISTRADORA DE FONDOS DE PENSIONES Y CESANTIAS PORVENIR SA	2020-02-13	VIGENTE	Bogotá, D.C.- BOGOTÁ
CESANTÍAS: ESPECIAL	SOCIEDAD ADMINISTRADORA DE FONDOS DE PENSIONES Y CESANTIAS PORVENIR SA	2025-02-14	VIGENTE	Bogotá, D.C.- BOGOTÁ

PENSIONADOS

Fecha de Corte: 2026-07-03

No se han reportado pensiones para esta persona.

VINCULACIÓN A PROGRAMAS DE ASISTENCIA SOCIAL

Fecha de Corte: 2026-07-03

CONFORME CON LA NORMATIVIDAD VIGENTE, LAS ADMINISTRADORAS SON LAS RESPONSABLE DEL CONTENIDO Y LA CALIDAD DE LA INFORMACIÓN REPORTADA AL RUAF, CUALQUIER INCONSISTENCIA DEBE SER INFORMADA A LA ADMINISTRADORA RESPECTIVA, QUIEN DEBE RESOLVERLA.

topografo

Salud

SISPRO
Sistema Integral de Información de la Protección Social

RUAF
Registro Único de Afiliados

Afiliaciones de una Persona en el Sistema

INFORMACIÓN BASICA

Fecha de Corte: 2026-07-03

Número de Identificación	Primer Nombre	Segundo Nombre	Primer Apellido	Segundo Apellido	Sexo
CC 1010164626	JOHN	JAIRO	RIVERA	ARIAS	M

AFILIACIÓN A SALUD

Fecha de Corte: 2026-07-03

Administradora	Régimen	Fecha Afiliacion	Estado de Afiliación	Tipo de Afiliado	Departamento -> Municipio
ENTIDAD PROMOTORA DE SALUD SANITAS S.A.S.	Contributivo	01/09/2016	Activo	COTIZANTE	BOGOTA D.C.

AFILIACIÓN A PENSIONES

Fecha de Corte: 2026-07-03

Régimen	Administradora	Fecha de Afiliación	Estado de Afiliación
PENSIONES: PRIMA MEDIA	ADMINISTRADORA COLOMBIANA DE PENSIONES COLPENSIONES	2006-10-06	Activo cotizante

AFILIACIÓN A RIESGOS LABORALES

Fecha de Corte: 2026-07-03

Administradora	Fecha de Afiliación	Estado de Afiliación	Actividad Economica	Municipio Labora
RIESGOS PROFESIONALES COLMENA SA COMPAÑIA DE SEGUROS DE VIDA	2011-02-01	Activa	CONSTRUCCION DE EDIFICACIONES PARA USO RESIDENCIAL INCLUYE SOLAMENTE A EMPRESAS DEDICADAS A CONSTRUCCIÓN DE CASAS, EDIFICIOS, CAMINOS, FERROCARRILES, PRESAS, CALLES Y/O OLEODUCTOS.	Cundinamarca- SOACHA

AFILIACIÓN A COMPENSACIÓN FAMILIAR

Fecha de Corte: 2026-07-03

CONFORME CON LA NORMATIVIDAD VIGENTE, LAS ADMINISTRADORAS SON LAS RESPONSABLE DEL CONTENIDO Y LA CALIDAD DE LA INFORMACIÓN REPORTADA AL RUAF, CUALQUIER INCONSISTENCIA DEBE SER INFORMADA A LA ADMINISTRADORA RESPECTIVA, QUIEN DEBE RESOLVERLA.

Salud

SISPRO
Sistema Integral de Información de la Protección Social

RUAF
Registro Único de Afiliados

Afiliaciones de una Persona en el Sistema

Administradora CF	Fecha de Afiliación	Estado de Afiliación	Tipo de Miembro de la Población Cubierta	Tipo de Afiliado	Municipio Labora
CAJA DE COMPENSACION FAMILIAR DE CUNDINAMARCA COMFACUNDI	2026-02-01	Activo	Afiliado	Trabajador afiliado dependiente	

AFILIACIÓN A CESANTIAS

Fecha de Corte: 2026-07-03

Régimen	Administradora	Fecha de Afiliación	Estado de Afiliación	Municipio Labora
CESANTÍAS: ESPECIAL	ADMINISTRADORA DE FONDOS DE PENSIONES Y CESANTIA PROTECCION SA	2023-02-15	VIGENTE	Boyacá- CHIQUINQUIRÁ

PENSIONADOS

Fecha de Corte: 2026-07-03

No se han reportado pensiones para esta persona.

VINCULACIÓN A PROGRAMAS DE ASISTENCIA SOCIAL

Fecha de Corte: 2026-07-03

No se han reportado vinculaciones para esta persona.

CONFORME CON LA NORMATIVIDAD VIGENTE, LAS ADMINISTRADORAS SON LAS RESPONSABLE DEL CONTENIDO Y LA CALIDAD DE LA INFORMACIÓN REPORTADA AL RUAF, CUALQUIER INCONSISTENCIA DEBE SER INFORMADA A LA ADMINISTRADORA RESPECTIVA, QUIEN DEBE RESOLVERLA.

EMPRESA DE SERVICIOS PÚBLICOS DE TOCANCIPÁ S.A ESP	GESTIÓN FINANCIERA Y CONTABLE	CÓDIGO	GF-FR-05
	CERTIFICADO DE SUPERVISOR	VERSIÓN	02
		FECHA DE EMISIÓN JULIO DE 2026	
	DOCUMENTO CONTROLADO	PÁGINA 1 DE 1	

LA SUSCRITA SUBGERENTE TÉCNICO OPERATIVO DE LA EMPRESA DE SERVICIOS PÚBLICOS DE TOCANCIPÁ S.A. ESP.

CERTIFICA:

Que recibe a su entera satisfacción el servicio prestado por INGENIUR CONSTRUCTORES CONSULTORES S.A.S., según contrato No. (070) de 2026, cuyo objeto es "REHABILITACIÓN E INSTALACIÓN DE ASFALTO PARA LA RECUPERACIÓN DE LA CARPETA VIAL AFECTADA POR LAS OBRAS DE ALCANTARILLADO SANITARIO REALIZADAS EN LA URBANIZACIÓN VILLA TOCARINDA DEL MUNICIPIO DE TOCANCIPÁ", del periodo comprendido entre (02) de (junio) del (2026) a (07) de (julio) del (2026).

La presente se expide en Tocancipá, a los (03) días del mes de (agosto) del año (2026) de acuerdo al acta (02) y autoriza el pago de la suma de DOSCIENTOS TREINTA Y OCHO MILLONES TRESCIENTOS SEIS MIL CUATROCIENTOS TREINTA Y SIETE PESOS **($238.306.437)** M/CTE.

Cordialmente,

ELVA JEANNETTE CUEVAS BAUTISTA
Subgerente Técnico Operativo ESPT S.A.

Elaboró: Alejandro Sarmiento – Profesional Acompañamiento Convenios