FAC-S-2026-134014-CI
Al contestar, cite este número
Página 1 de 3, de la Comunicación Radicado
No FAC-S-2026-134014-CI del 7 de julio de 2026 / MDN-COGFM-FAC-COFAC-JEMFA-CODEH-JEFSA-DIALO-SULOG-ALOAL

Señorita Técnico Tercero
ANGELA MILENA MOLANO ZEA
Técnico Electromedicina
Bogotá D.C.

Asunto: Certificado existencias repuestos máquina de anestesia

Me permito informar a la Señorita Técnico Tercero y estructuradora del proyecto cuyo objeto es el "SERVICIO DE MANTENIMIENTO PREVENTIVO, CON SUMINISTRO DE REPUESTOS Y VISITAS CORRECTIVAS NECESARIAS PARA LA MAQUINA DE ANESTESIA MARCA DRAEGER DEL DISPENSARIO MEDICO FAC" que el almacén general JEFSA no cuenta con existencias en SAP de los elementos que solicitan en el proceso contractual.

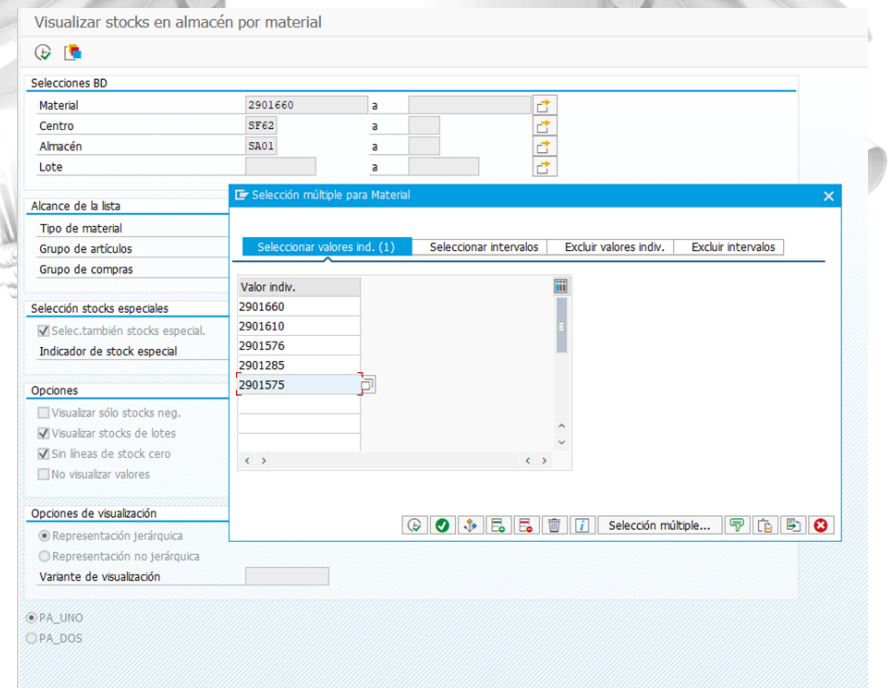

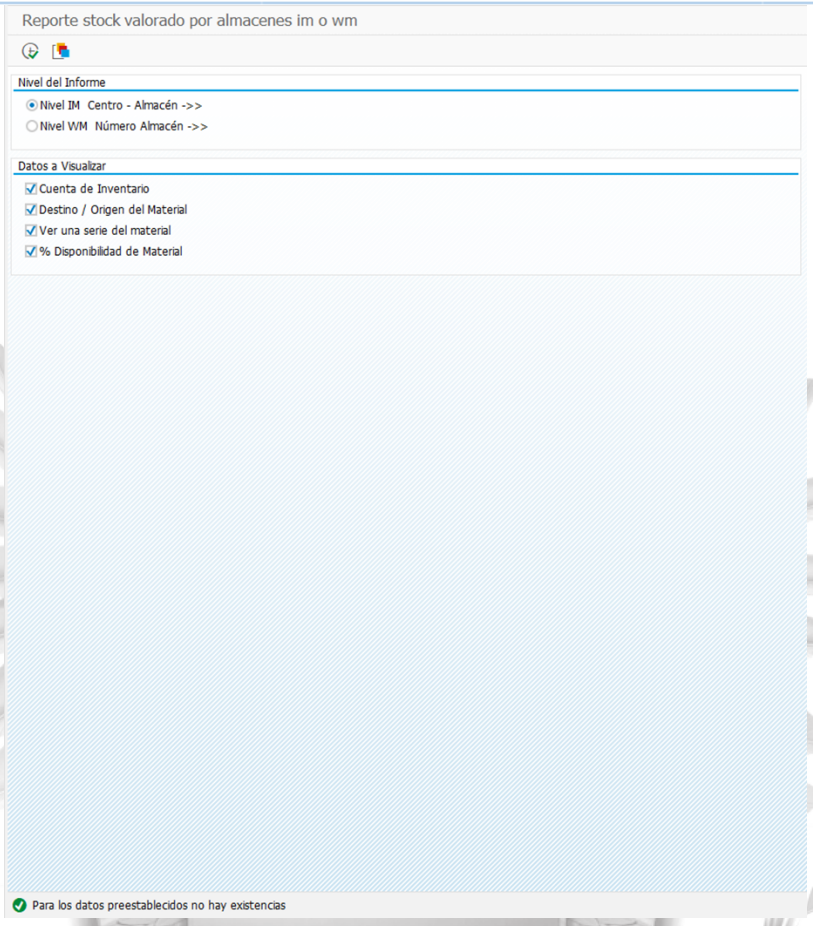

Lo anterior para conocimiento y fines pertinentes.

Técnico Segundo WILMER ANDRES TRIANA RODRIGUEZ
Técnico Operario Almacenes

Elaboró: T2. GELVEZ / ALOAL Revisó: T2. GELVEZ / ALOAL Aprobó:T2. GELVEZ / ALOAL

