INFORME DE ACTIVIDADES No. 01 DE 2026
Contrato de Prestación de Servicios Profesionales
Periodo del 10/08/2026 al 31/11/2026

Tipo de Informe:	Final		Parcial	X	Pago No: (_1_)

Número del contrato: 154-2026	Fecha del contrato: 10/08/26 de agosto de 2026	Fecha de Iniciación: 10 de agosto de 2026	Fecha de Terminación: 30 de noviembre de 2026
Nombre del Contratista: Juan Diego Alvarez Villamil		Identificación del Contratista: 1010012384 expedido en Bogota D.C	

Objeto del contrato de Prestación de Servicios:
PRESTAR SERVICIOS PROFESIONALES DE MEDICINA PARA APOYAR LA OPERACIÓN DEL EQUIPO BÁSICO DE SALUD EN LOS MICROTERRITORIOS RURALES ASIGNADOS POR LA E.S.E. HOSPITAL SAN ANTONIO DE HERVEO, EN EL MARCO DE LA RESOLUCIÓN 000449 DEL 13 DE MARZO DE 2026 DEL MINISTERIO DE SALUD Y PROTECCIÓN SOCIAL, MEDIANTE VALORACIÓN Y ATENCIÓN INTEGRAL, PROMOCIÓN, PREVENCIÓN, DETECCIÓN TEMPRANA, PLAN DE CUIDADO PRIMARIO, CANALIZACIÓN Y SEGUIMIENTO, DE ACUERDO CON LA CAPACIDAD RESOLUTIVA Y SERVICIOS HABILITADOS.

Nombre del Supervisor: MARY NELCY GALLEGO GALVEZ	Cargo del Supervisor: GERENTE	Dependencia: Gerencia

Estado actual del desarrollo del contrato (Porcentaje de ejecución):
18.91%

VALOR A PAGAR PRESENTE INFORME:
OCHO MILLONES OCHENTA Y CINCO MIL PESOS. / ($8.085.000)
BANCO: Nu
CUENTA No: 73691649 de ahorros

1° Obligación o actividad
1. Desarrollar las actividades asistenciales y territoriales propias del perfil de medicina en los microterritorios asignados por la E.S.E., de acuerdo con el cronograma y plan de trabajo del Equipo Básico de Salud, las necesidades identificadas en la población y los lineamientos técnicos del Ministerio de Salud y Protección Social.
Resultados:
Durante el periodo reportado, se ejecutaron las actividades asistenciales y de atención extramural en salud en los microterritorios asignados (vereda la picota, y apoyo a rutas sembrando futuro), en estricto cumplimiento del cronograma concertado con el Equipo Básico de Salud (EBS) y bajo los lineamientos de la

Powered by CamScanner

Política de Atención Primaria en Salud (APS) del Ministerio de Salud y Protección Social:

Atención médica extramural y domiciliaria: Realización de valoraciones médicas integrales por curso de vida en visitas familiares y domiciliarias a población priorizada (gestantes, menores de 5 años, adultos mayores y pacientes con patologías crónicas no transmisibles como HTA y Diabetes Mellitus), aplicando enfoque biopsicosocial.

Canalización y gestión del riesgo: Identificación oportuna de alertas de salud física/mental, ordenamiento y ajuste de planes de manejo farmacológico y no farmacológico, y canalización efectiva de usuarios hacia los servicios de la E.S.E. para intervenciones complementarias, exámenes diagnósticos y rutas de atención integral.

Educación y promoción territorial: Desarrollo de sesiones breves de educación en salud comunitaria orientadas a adherencia terapéutica, estilos de vida saludable, signos de alarma y pautas de autocuidado en el entorno hogar y comunitario.

Registro y reporte técnico: Diligenciamiento oportuno de los instrumentos de caracterización familiar, registros diarios de atención extramural (RIPS/formatos institucionales) e historias clínicas de acuerdo con la normatividad vigente.

Evidencia

ATENCIÓN PRIMARIA EN SALUD

AGOSTO						
SABADO	DOMINGO	LUNES	MARTES	MIERCOLES	JUEVES	VIERNES
1	2	3	4	5	6	7
		DIA ADMINISTRATIVO	ADMINISTRATIVO	APOYO RUTA ALCALDIA (VEREDA AGUILA)	APOYO RUTA ALCALDIA (VEREDA EL CEDRAL)	
8	9	10	11	12	13	14
		DIA ADMINISTRATIVO	APERTURA VEREDA LA PICOTA	ACTIVIDADES CASA A CASA LA PICOTA	ACTIVIDADES CASA A CASA LA PICOTA	ACTIVIDADES CASA A CASA LA PICOTA
15	16	17	18	19	20	21
			ACTIVIDADES CASA A CASA LA PICOTA	ADMINISTRATIVO	APOYO RUTA ALCALDIA (VEREDA LA ESTRELLA)	APOYO RUTA ALCALDIA (VEREDA LA LEONERA)
22	23	24	25	26	27	28
		ACTIVIDADES CASA A CASA LA PICOTA	ACTIVIDADES CASA A CASA LA PICOTA	ACTIVIDADES CASA A CASA LA PICOTA	TOMA DE LABORATORIOS Y ADMINISTRATIVO	
29	30	31				
	APOYO ALCALDIA (CORREGIMIENTO PADUA)	DIA ADMINISTRATIVO				

2° Obligación o actividad

Realizar valoración integral en salud de las personas, familias y comunidades, de acuerdo con las necesidades identificadas en territorio, el curso de vida y las Rutas Integrales de Atención en Salud aplicables, dentro de la capacidad resolutiva y los servicios habilitados por la E.S.E.

Resultados:

Se desarrollaron valoraciones médicas integrales individuales y familiares con enfoque territorial y diferencial, garantizando la articulación con las Rutas Integrales de Atención en Salud (RIAS) y acorde a la

Powered by CamScanner

Política de Atención Primaria en Salud (APS) del Ministerio de Salud y Protección Social:

Atención médica extramural y domiciliaria: Realización de valoraciones médicas integrales por curso de vida en visitas familiares y domiciliarias a población priorizada (gestantes, menores de 5 años, adultos mayores y pacientes con patologías crónicas no transmisibles como HTA y Diabetes Mellitus), aplicando enfoque biopsicosocial.

Canalización y gestión del riesgo: Identificación oportuna de alertas de salud física/mental, ordenamiento y ajuste de planes de manejo farmacológico y no farmacológico, y canalización efectiva de usuarios hacia los servicios de la E.S.E. para intervenciones complementarias, exámenes diagnósticos y rutas de atención integral.

Educación y promoción territorial: Desarrollo de sesiones breves de educación en salud comunitaria orientadas a adherencia terapéutica, estilos de vida saludable, signos de alarma y pautas de autocuidado en el entorno hogar y comunitario.

Registro y reporte técnico: Diligenciamiento oportuno de los instrumentos de caracterización familiar, registros diarios de atención extramural (RIPS/formatos institucionales) e historias clínicas de acuerdo con la normatividad vigente.

Evidencia

ATENCIÓN PRIMARIA EN SALUD

AGOSTO						
SABADO	DOMINGO	LUNES	MARTES	MIERCOLES	JUEVES	VIERNES
1	2	3	4	5	6	7
Día no laboral	Día no laboral	DIA ADMINISTRATIVO	ADMINISTRATIVO	APOYO RUTA ALCALDIA (VEREDA AGUILA)	APOYO RUTA ALCALDIA (VEREDA EL CEDRAL)	Día no laboral
8	9	10	11	12	13	14
Día no laboral	Día no laboral	DIA ADMINISTRATIVO	APERTURA VEREDA LA PICOTA	ACTIVIDADES CASA A CASA LA PICOTA	ACTIVIDADES CASA A CASA LA PICOTA	ACTIVIDADES CASA A CASA LA PICOTA
15	16	17	18	19	20	21
Día no laboral	Día no laboral	Día no laboral	ACTIVIDADES CASA A CASA LA PICOTA	ADMINISTRATIVO	APOYO RUTA ALCALDIA (VEREDA LA ESTRELLA)	APOYO RUTA ALCALDIA (VEREDA LA LEONERA)
22	23	24	25	26	27	28
Día no laboral	Día no laboral	ACTIVIDADES CASA A CASA LA PICOTA	ACTIVIDADES CASA A CASA LA PICOTA	ACTIVIDADES CASA A CASA LA PICOTA	TOMA DE LABORATORIOS Y ADMINISTRATIVO	Día no laboral
29	30	31				
Día no laboral	APOYO ALCALDIA (CORREGIMIENTO PADUA)	DIA ADMINISTRATIVO				

2° Obligación o actividad

Realizar valoración integral en salud de las personas, familias y comunidades, de acuerdo con las necesidades identificadas en territorio, el curso de vida y las Rutas Integrales de Atención en Salud aplicables, dentro de la capacidad resolutiva y los servicios habilitados por la E.S.E.

Resultados:

Se desarrollaron valoraciones médicas integrales individuales y familiares con enfoque territorial y diferencial, garantizando la articulación con las Rutas Integrales de Atención en Salud (RIAS) y acorde a la

Powered by CamScanner

capacidad resolutiva habilitada por la institución:

Valoración médica por curso de vida (RPMS - Resolución 3280 de 2018):

Primera Infancia e Infancia: Evaluación del estado nutricional, curvas de crecimiento y desarrollo, tamizaje visual y auditivo, esquema de vacunación y signos de malnutrición o rezago en el neurodesarrollo.

Adolescencia y Juventud: Valoración integral orientada a salud sexual y reproductiva, tamizaje de salud mental/consumo de sustancias psicoactivas y hábitos de vida saludable.

Adultez y Vejez: Tamizaje de riesgo cardiovascular y metabólico (cálculo de riesgo FINDRISC/Framingham), evaluación de funcionalidad, detección temprana de neoplasias y valoración integral del adulto mayor.

Abordaje y dinámica familiar: Evaluación de la estructura y funcionalidad de los núcleos familiares intervenidos mediante la identificación de factores protectores, riesgos socioambientales y determinantes sociales de la salud.

Resolución clínica y direccionamiento: Prescripción farmacológica según vademécum habilitado, solicitud de laboratorios o ayudas diagnósticas pertinentes para tamizaje/seguimiento, y activación de rutas de atención específicas para casos que requirieron derivación a segundo/tercer nivel o consulta especializada.

Evidencia

HOSPITAL SAN ANTONIO ESE DE HERVEO
Reporte de Admisiones
10 de Agosto del 2026 Al 31 de Agosto del 2026
NIT 800709907-4

Administradora	Tipo Contrato	Servicio Origen	Servicio Actual	Operario	Paciente	Contrato	Admision	Diagnostico	Fecha Ingreso	Hora Ingreso	Estado	Edad	Modifico	Fecha Modificacion	Fecha Egreso	Hora Egreso
MINISTERIO DE SALUD Y PROTECCION SOCIAL	Capitacion	PE Y DT PROMOCION Y MANTENIMIENTO	PE Y DT PROMOCION Y MANTENIMIENTO	ajuan	JUAN DIEGO ALVAREZ VILLAMIL	TI,1110582251	JUAN SEBASTIAN MENESES CARDENAS	RESOLUCION 710 DE 24-04-2025	202608200019	Z003	20/08/2026	10:54:55	Cerrada	13 Año(s)	ajuan	20/08/2026	20/08/2026	11:25:59
SALUD TOTAL EPS S.A	Evento	AMBULATORIOS	AMBULATORIOS	ajuan	JUAN DIEGO ALVAREZ VILLAMIL	CC,16054322	ALCIDADES G GRISALES FLOREZ	EVENTO SUBSIDIADO UVB	202608140001	M419	14/08/2026	06:38:17	Cerrada	52 Año(s)	dmaria	15/08/2026	15/08/2026	11:22:38
SALUD TOTAL EPS S.A	Evento	AMBULATORIOS	AMBULATORIOS	ajuan	JUAN DIEGO ALVAREZ VILLAMIL	CC,28764999	EMMA EMMA GIRALDO RUIZ	EVENTO SUBSIDIADO UVB	202608210062	N390	21/08/2026	13:01:17	Cerrada	70 Año(s)	ajuan	21/08/2026	21/08/2026	13:18:50
SALUD TOTAL EPS S.A	Evento	AMBULATORIOS	AMBULATORIOS	ajuan	JUAN DIEGO ALVAREZ VILLAMIL	CC,5910157	LUIS EDUARDO CASTAÑO	EVENTO SUBSIDIADO UVB	202608210050	M419	21/08/2026	11:26:59	Cerrada	80 Año(s)	ajuan	21/08/2026	21/08/2026	11:50:19
SALUD TOTAL EPS S.A	Evento	AMBULATORIOS	AMBULATORIOS	ajuan	JUAN DIEGO ALVAREZ VILLAMIL	CC,5925339	JAIME ALBERTO HURTADO CORTES	EVENTO SUBSIDIADO UVB	202608210073	E780	21/08/2026	14:57:56	Cerrada	60 Año(s)	ajuan	21/08/2026	21/08/2026	15:15:43
SALUD TOTAL EPS S.A	Evento	AMBULATORIOS	AMBULATORIOS	ajuan	JUAN DIEGO ALVAREZ VILLAMIL	CC,65814193	MARIA LUZ MERY VALENCIA GIRALDO	EVENTO SUBSIDIADO UVB	202608150028	Z136	15/08/2026	12:30:09	Cerrada	49 Año(s)	ajuan	04/09/2026	04/09/2026	08:37:05
SALUD TOTAL EPS S.A	Evento	AMBULATORIOS	AMBULATORIOS	ajuan	JUAN DIEGO ALVAREZ VILLAMIL	CC,65814978	GLADIS ANGEL NONE	EVENTO SUBSIDIADO UVB	202608210063	L662	21/08/2026	13:19:11	Cerrada	46 Año(s)	ajuan	21/08/2026	21/08/2026	13:36:05
SALUD TOTAL EPS S.A	Evento	AMBULATORIOS	AMBULATORIOS	ajuan	JUAN DIEGO ALVAREZ VILLAMIL	TI,1104592121	EMMANUEL HERRERA LOPEZ	EVENTO SUBSIDIADO UVB	202608180004	Z099	18/08/2026	11:16:05	Cerrada	19 Año(s)	ajuan	18/08/2026	18/08/2026	17:46:33
SALUD TOTAL EPS S.A	Evento	AMBULATORIOS	AMBULATORIOS	ajuan	JUAN DIEGO ALVAREZ VILLAMIL	TI,1104675685	JHOINER ALEXIS GRISALES CASTAÑEDA	EVENTO SUBSIDIADO UVB	202608300009	M210	30/08/2026	11:17:48	Cerrada	19 Año(s)	ajuan	30/08/2026	30/08/2026	11:38:51

Powered by CamScanner

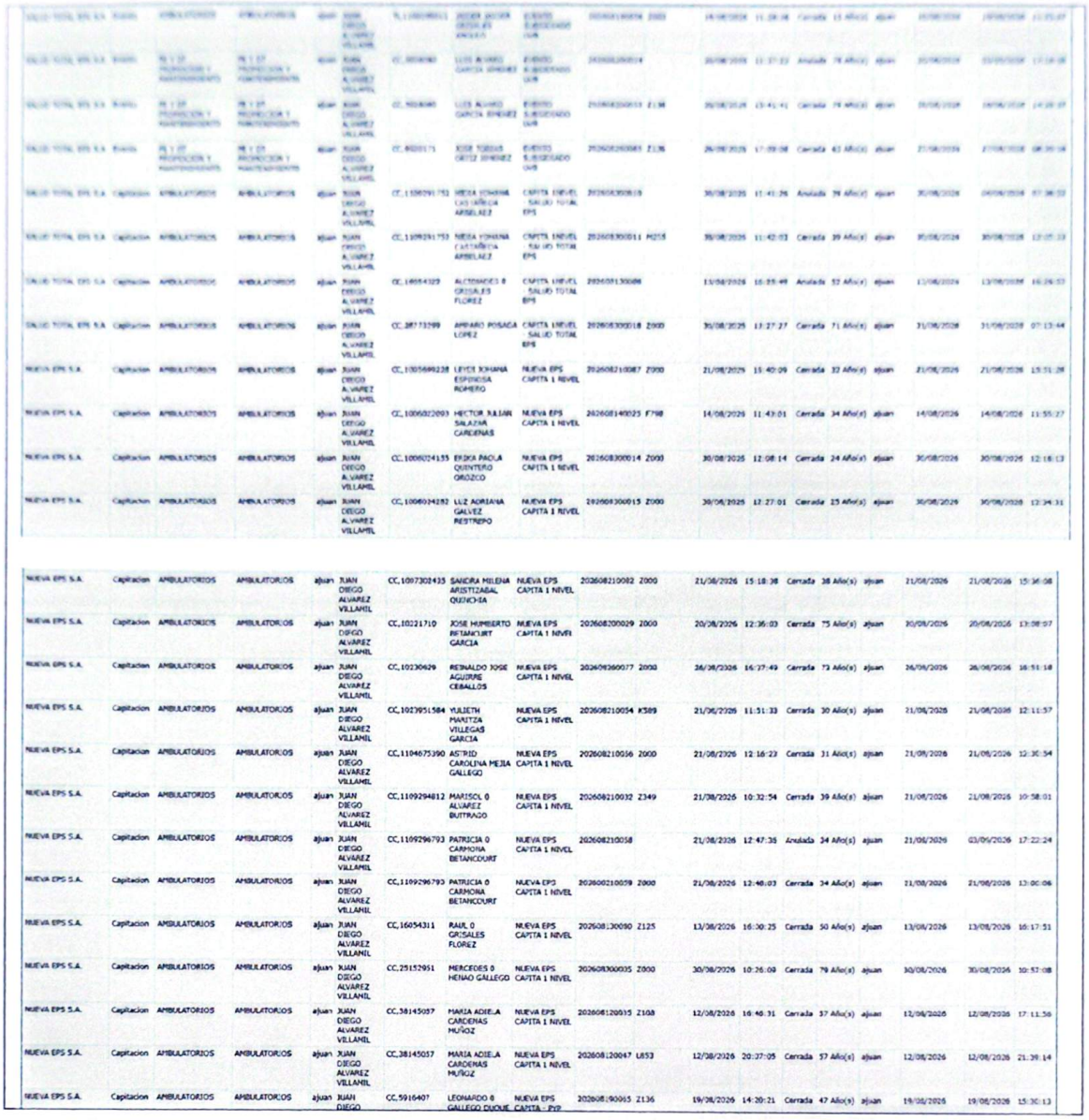

NUEVA EPS S.A.	Capitacion	AMBULATORIOS	AMBULATORIOS	ajuan	JUAN DIEGO ALVAREZ VILLAMIL	CC,1007302435	SANDRA MILENA ARISTIZABAL QUINCHIA	NUEVA EPS CAPITA 1 NIVEL	202608210082	Z000	21/08/2026	15:18:38	Cerrada	38 Año(s)	ajuan	21/08/2026	21/08/2026 15:36:08
NUEVA EPS S.A.	Capitacion	AMBULATORIOS	AMBULATORIOS	ajuan	JUAN DIEGO ALVAREZ VILLAMIL	CC,10221710	JOSE HUMBERTO BETANCURT GARCIA	NUEVA EPS CAPITA 1 NIVEL	202608200029	Z000	20/08/2026	12:36:03	Cerrada	75 Año(s)	ajuan	20/08/2026	20/08/2026 13:08:07
NUEVA EPS S.A.	Capitacion	AMBULATORIOS	AMBULATORIOS	ajuan	JUAN DIEGO ALVAREZ VILLAMIL	CC,10230629	REINALDO JOSE AGUIRRE CEBALLOS	NUEVA EPS CAPITA 1 NIVEL	202609260077	Z000	26/08/2026	16:27:49	Cerrada	73 Año(s)	ajuan	26/08/2026	26/08/2026 16:51:18
NUEVA EPS S.A.	Capitacion	AMBULATORIOS	AMBULATORIOS	ajuan	JUAN DIEGO ALVAREZ VILLAMIL	CC,1023951584	YULIETH MARITZA VILLEGAS GARCIA	NUEVA EPS CAPITA 1 NIVEL	202608210054	K589	21/08/2026	11:51:33	Cerrada	30 Año(s)	ajuan	21/08/2026	21/08/2026 12:11:57
NUEVA EPS S.A.	Capitacion	AMBULATORIOS	AMBULATORIOS	ajuan	JUAN DIEGO ALVAREZ VILLAMIL	CC,1104675390	ASTRID CAROLINA MEJIA GALLEGO	NUEVA EPS CAPITA 1 NIVEL	202608210056	Z000	21/08/2026	12:16:23	Cerrada	31 Año(s)	ajuan	21/08/2026	21/08/2026 12:30:54
NUEVA EPS S.A.	Capitacion	AMBULATORIOS	AMBULATORIOS	ajuan	JUAN DIEGO ALVAREZ VILLAMIL	CC,1109294812	MARISOL 0 ALVAREZ BUITRAGO	NUEVA EPS CAPITA 1 NIVEL	202608210032	Z349	21/08/2026	10:32:54	Cerrada	39 Año(s)	ajuan	21/08/2026	21/08/2026 10:58:01
NUEVA EPS S.A.	Capitacion	AMBULATORIOS	AMBULATORIOS	ajuan	JUAN DIEGO ALVAREZ VILLAMIL	CC,1109296793	PATRICIA 0 CARMONA BETANCOURT	NUEVA EPS CAPITA 1 NIVEL	202608210058		21/08/2026	12:47:38	Anulada	34 Año(s)	ajuan	21/08/2026	03/09/2026 17:22:24
NUEVA EPS S.A.	Capitacion	AMBULATORIOS	AMBULATORIOS	ajuan	JUAN DIEGO ALVAREZ VILLAMIL	CC,1109296793	PATRICIA 0 CARMONA BETANCOURT	NUEVA EPS CAPITA 1 NIVEL	202608210059	Z000	21/08/2026	12:48:03	Cerrada	34 Año(s)	ajuan	21/08/2026	21/08/2026 13:00:06
NUEVA EPS S.A.	Capitacion	AMBULATORIOS	AMBULATORIOS	ajuan	JUAN DIEGO ALVAREZ VILLAMIL	CC,16054311	RAUL 0 GRISALES FLOREZ	NUEVA EPS CAPITA 1 NIVEL	202608130090	Z125	13/08/2026	16:00:25	Cerrada	50 Año(s)	ajuan	13/08/2026	13/08/2026 16:17:51
NUEVA EPS S.A.	Capitacion	AMBULATORIOS	AMBULATORIOS	ajuan	JUAN DIEGO ALVAREZ VILLAMIL	CC,25152951	MERCEDES 0 HENAO GALLEGO	NUEVA EPS CAPITA 1 NIVEL	202608300035	Z000	30/08/2026	10:26:09	Cerrada	79 Año(s)	ajuan	30/08/2026	30/08/2026 10:57:08
NUEVA EPS S.A.	Capitacion	AMBULATORIOS	AMBULATORIOS	ajuan	JUAN DIEGO ALVAREZ VILLAMIL	CC,38145057	MARIA ADIELA CARDENAS MUÑOZ	NUEVA EPS CAPITA 1 NIVEL	202608120035	Z108	12/08/2026	16:46:31	Cerrada	57 Año(s)	ajuan	12/08/2026	12/08/2026 17:11:56
NUEVA EPS S.A.	Capitacion	AMBULATORIOS	AMBULATORIOS	ajuan	JUAN DIEGO ALVAREZ VILLAMIL	CC,38145057	MARIA ADIELA CARDENAS MUÑOZ	NUEVA EPS CAPITA 1 NIVEL	202608120047	L853	12/08/2026	20:27:05	Cerrada	57 Año(s)	ajuan	12/08/2026	12/08/2026 21:39:14
NUEVA EPS S.A.	Capitacion	AMBULATORIOS	AMBULATORIOS	ajuan	JUAN DIEGO	CC,5916407	LEONARDO 0 GALLEGO DUQUE	NUEVA EPS CAPITA - PYP	202608190065	Z136	19/08/2026	14:20:21	Cerrada	47 Año(s)	ajuan	19/08/2026	19/08/2026 15:30:13

Powered by CamScanner

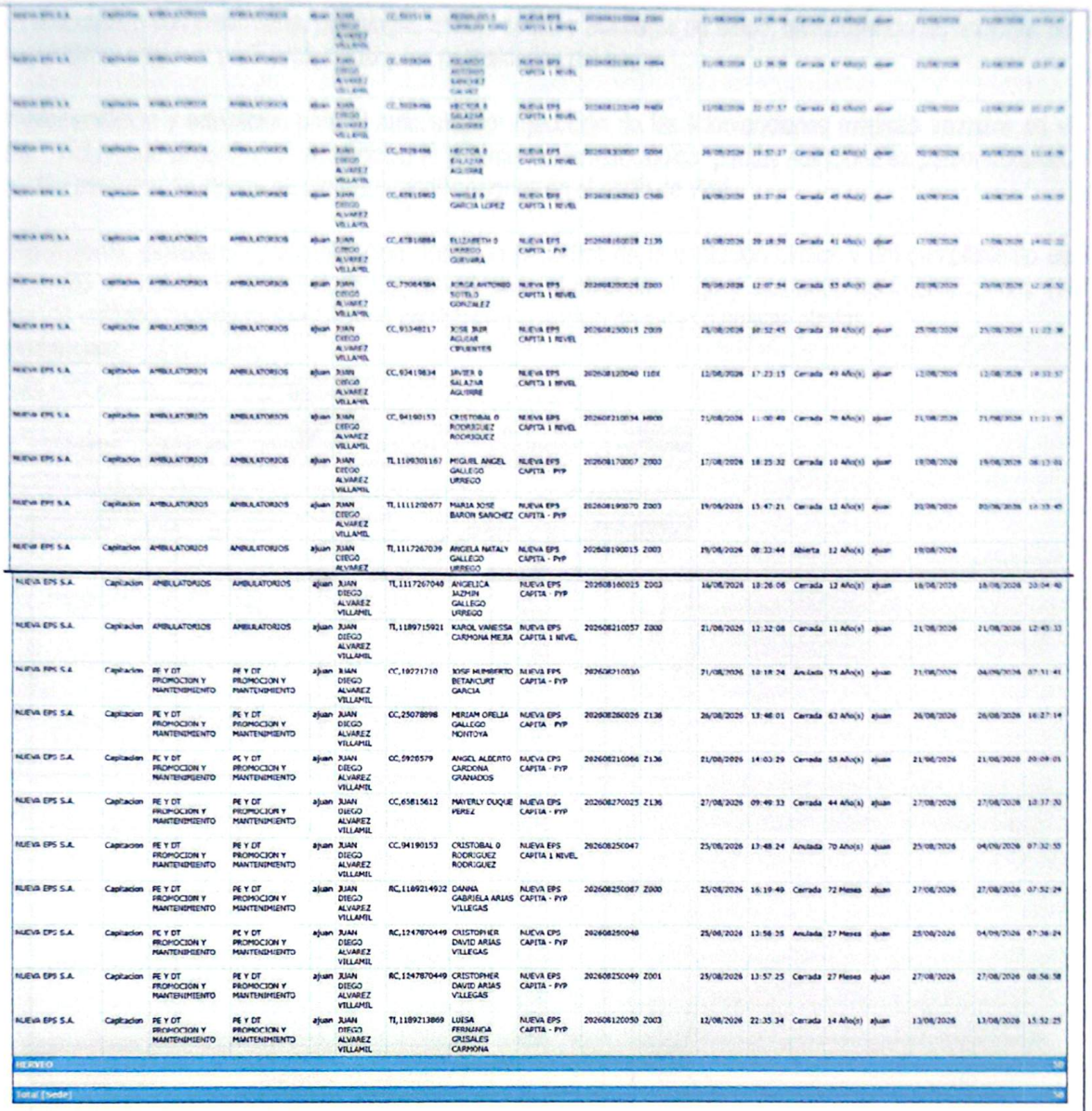

NUEVA EPS S.A.	Capitacion	AMBULATORIOS	AMBULATORIOS	ajuan	JUAN DIEGO ALVAREZ VILLAMIL	TI,1117267039	ANGELA NATALY GALLEGO URREGO	NUEVA EPS CAPITA - PYP	202608190015	Z003	19/08/2026	08:33:44	Abierta	12 Año(s)	ajuan	19/08/2026		
NUEVA EPS S.A.	Capitacion	AMBULATORIOS	AMBULATORIOS	ajuan	JUAN DIEGO ALVAREZ VILLAMIL	TI,1117267040	ANGELICA MAZHIN GALLEGO URREGO	NUEVA EPS CAPITA - PYP	202608160025	Z003	16/08/2026	10:26:06	Cerrada	12 Año(s)	ajuan	16/08/2026	16/08/2026	10:04:40
NUEVA EPS S.A.	Capitacion	AMBULATORIOS	AMBULATORIOS	ajuan	JUAN DIEGO ALVAREZ VILLAMIL	TI,1189715921	KAROL VANESSA CARMONA MEJIA	NUEVA EPS CAPITA 1 NIVEL	202608210057	Z000	21/08/2026	12:32:08	Cerrada	11 Año(s)	ajuan	21/08/2026	21/08/2026	12:45:33
NUEVA EPS S.A.	Capitacion	PE Y DT PROMOCION Y MANTENIMIENTO	PE Y DT PROMOCION Y MANTENIMIENTO	ajuan	JUAN DIEGO ALVAREZ VILLAMIL	CC,10271710	JOSE HUMBERTO BETANCURT GARCIA	NUEVA EPS CAPITA - PYP	202608210030		21/08/2026	10:18:24	Anulada	75 Año(s)	ajuan	21/08/2026	04/09/2026	07:51:41
NUEVA EPS S.A.	Capitacion	PE Y DT PROMOCION Y MANTENIMIENTO	PE Y DT PROMOCION Y MANTENIMIENTO	ajuan	JUAN DIEGO ALVAREZ VILLAMIL	CC,25078898	MIRIAM ORELIA GALLEGO MONTOYA	NUEVA EPS CAPITA - PYP	202608260026	Z136	26/08/2026	13:46:01	Cerrada	63 Año(s)	ajuan	26/08/2026	26/08/2026	16:27:14
NUEVA EPS S.A.	Capitacion	PE Y DT PROMOCION Y MANTENIMIENTO	PE Y DT PROMOCION Y MANTENIMIENTO	ajuan	JUAN DIEGO ALVAREZ VILLAMIL	CC,5920579	ANGEL ALBERTO CARDONA GRANADOS	NUEVA EPS CAPITA - PYP	202608210066	Z136	21/08/2026	14:03:29	Cerrada	58 Año(s)	ajuan	21/08/2026	21/08/2026	20:09:01
NUEVA EPS S.A.	Capitacion	PE Y DT PROMOCION Y MANTENIMIENTO	PE Y DT PROMOCION Y MANTENIMIENTO	ajuan	JUAN DIEGO ALVAREZ VILLAMIL	CC,65815612	MAYERLY DUQUE PEREZ	NUEVA EPS CAPITA - PYP	202608270025	Z136	27/08/2026	09:49:33	Cerrada	44 Año(s)	ajuan	27/08/2026	27/08/2026	10:37:30
NUEVA EPS S.A.	Capitacion	PE Y DT PROMOCION Y MANTENIMIENTO	PE Y DT PROMOCION Y MANTENIMIENTO	ajuan	JUAN DIEGO ALVAREZ VILLAMIL	CC,94190153	CRISTOBAL 0 RODRIGUEZ RODRIGUEZ	NUEVA EPS CAPITA 1 NIVEL	202608250047		25/08/2026	13:48:24	Anulada	70 Año(s)	ajuan	25/08/2026	04/09/2026	07:32:55
NUEVA EPS S.A.	Capitacion	PE Y DT PROMOCION Y MANTENIMIENTO	PE Y DT PROMOCION Y MANTENIMIENTO	ajuan	JUAN DIEGO ALVAREZ VILLAMIL	RC,1189214932	DANNA GABRIELA ARIAS VILLEGAS	NUEVA EPS CAPITA - PYP	202608250067	Z000	25/08/2026	16:19:49	Cerrada	72 Meses	ajuan	27/08/2026	27/08/2026	07:52:24
NUEVA EPS S.A.	Capitacion	PE Y DT PROMOCION Y MANTENIMIENTO	PE Y DT PROMOCION Y MANTENIMIENTO	ajuan	JUAN DIEGO ALVAREZ VILLAMIL	RC,1247870449	CRISTOPHER DAVID ARIAS VILLEGAS	NUEVA EPS CAPITA - PYP	202608250048		25/08/2026	13:58:35	Anulada	27 Meses	ajuan	25/08/2026	04/09/2026	07:36:24
NUEVA EPS S.A.	Capitacion	PE Y DT PROMOCION Y MANTENIMIENTO	PE Y DT PROMOCION Y MANTENIMIENTO	ajuan	JUAN DIEGO ALVAREZ VILLAMIL	RC,1247870449	CRISTOPHER DAVID ARIAS VILLEGAS	NUEVA EPS CAPITA - PYP	202608250049	Z001	25/08/2026	13:57:25	Cerrada	27 Meses	ajuan	27/08/2026	27/08/2026	08:56:58
NUEVA EPS S.A.	Capitacion	PE Y DT PROMOCION Y MANTENIMIENTO	PE Y DT PROMOCION Y MANTENIMIENTO	ajuan	JUAN DIEGO ALVAREZ VILLAMIL	TI,1189213869	LUISA FERNANDA GRISALES CARMONA	NUEVA EPS CAPITA - PYP	202608120050	Z003	12/08/2026	22:35:34	Cerrada	14 Año(s)	ajuan	13/08/2026	13/08/2026	15:52:25
HERVEO																		50
Total [Sede]																		50

3° Obligación o actividad

3. Participar en la formulación, implementación, seguimiento y actualización de los Planes de Cuidado Primario (PCP/PICP) de las personas, familias y comunidades asignadas, de acuerdo con las necesidades identificadas y las acciones concertadas por el Equipo Básico de Salud.

Resultados:

Se lideró y articuló desde el componente médico la estructuración y ejecución continua de los Planes de Cuidado Primario (PCP) e Individuales/Familiares (PICP), garantizando un abordaje concertado con las familias y el Equipo Básico de Salud:

Formulación y concertación de planes: A partir de los hallazgos clínicos y la caracterización sociofamiliar en terreno, se formularon objetivos terapéuticos y metas de cuidado concertadas con los usuarios y sus cuidadores, priorizando riesgos biológicos, psicosociales y del entorno.

Articulación interdisciplinaria en el EBS: Definición de compromisos conjuntos y cronogramas de intervención

Powered by CamScanner

en articulación con enfermería, psicología, trabajo social y auxiliares de salud, distribuyendo las acciones de seguimiento según el perfil profesional y las necesidades del hogar.

Implementación y educación para el autocuidado: Ejecución de las intervenciones médicas trazadas en el plan, incluyendo acuerdos de adherencia al tratamiento farmacológico, pautas nutricionales personalizadas, control periódico de signos de alarma y modificaciones en el estilo de vida.

Seguimiento, evaluación y actualización: Revisión periódica de la evolución clínica y del cumplimiento de acuerdos en visitas de control territorial, reevaluando el nivel de riesgo y ajustando las intervenciones del plan de cuidado cuando se identificaron cambios en el estado de salud o nuevas alertas.

Evidencias:

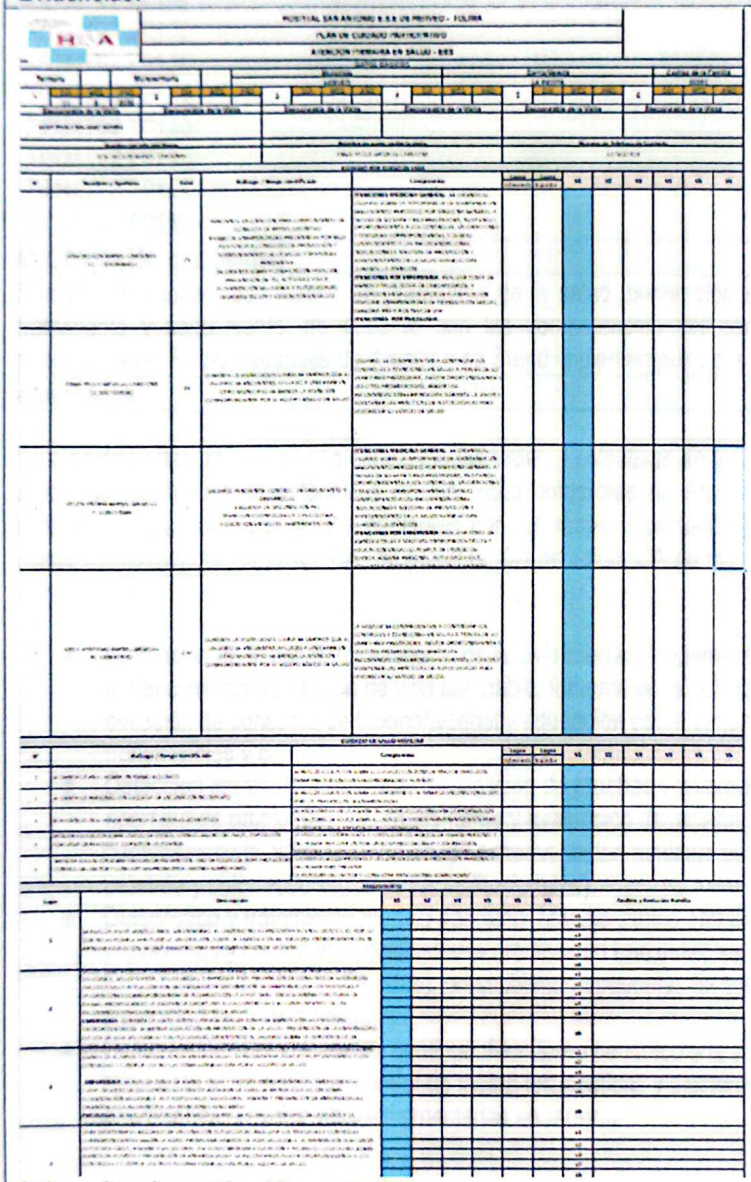

fichas de educación diligenciadas:

Powered by CamScanner

T01MT02 F0119
T01MT02 F0201
T01MT02 F0197
T01MT02 F0193
T01MT02 F0173.1
T01MT02 F0171
T01MT02 F0169
T01MT02 F0195
T01MT02 F0141
T01MT02 F0140
T01MT02 F0139
T01MT02 F0138
T01MT02 F0137
T01MT02 F0136
T01MT02 F0135
T01MT02 F0125
T01MT02 F0123
T01MT02 F0121
T01MT02 F0119

4° Obligación o actividad

Realizar atenciones, actividades de promoción de la salud, prevención de la enfermedad, detección temprana, tratamiento y seguimiento, de acuerdo con las competencias del perfil profesional, las necesidades de la población y las Rutas Integrales de Atención en Salud implementadas por la E.S.E.

Resultados:

Se ejecutaron las intervenciones clínicas individuales y colectivas en los diferentes niveles de atención primaria, aplicando los lineamientos técnicos de las Rutas Integrales de Atención en Salud (RIAS) adoptadas por la institución, para cada uno de los pacientes con los respectivos tamizajes según los cursos de vida (tamizaje riesgo cardiovascular, tamizaje CA de prostata, CA de colon, CA de mama, controles periódicos por odontología entre otros.):

- Promoción de la salud y prevención de la enfermedad: Implementación de acciones orientadas al fortalecimiento de hábitos de vida saludable, fomento de la actividad física, nutrición balanceada, cesación de consumo de tabaco/alcohol y educación sobre factores protectores frente a enfermedades transmisibles y crónicas.
- Detección temprana y tamizaje: Realización de pruebas y valoraciones orientadas a la identificación oportuna de patologías prioritarias (toma y evaluación de tensión arterial, glucometrías de control/tamizaje, valoración de riesgo cardiovascular, tamizaje para cáncer de cuello uterino, mama, próstata y colorrectal según guías institucionales).
- Diagnóstico y tratamiento médico oportuno: Manejo clínico ambulatorio de patologías agudas prevalentes y control de enfermedades crónicas no transmisibles (hipertensión arterial, diabetes mellitus, EPOC, dislipidemias, entre otras), prescribiendo esquemas terapéuticos racionales y acordes a la capacidad resolutiva habilitada.
- Seguimiento clínico y control continuo: Monitoreo periódico a la adherencia farmacológica, evaluación de respuesta al tratamiento, control de metas terapéuticas y ajuste de dosis en pacientes crónicos o con condiciones de vulnerabilidad detectadas en terreno.

Evidencias:

Powered by CamScanner

Se adjuntan órdenes en contexto de historias clínicas de PyM y curso de vida

27/8/26, 10:23 Ordenacion de Procedimientos de Consulta General

HOSPITAL SAN ANTONIO ESE DE HEVEO
NIT. 890700907-8
CRR 6 No. 6-39 BRR SAN VICENTE (Tel:3208377370)
Promocion y Mantenimiento de la Salud

Ordenacion 62978
202608270025 - 1
SIH/0.01/2010-01-01

Nombre del Usuario: MAYERLY DUQUE PEREZ
Numero de cedula: CC 65815612
Género: Femenino
Edad: 44 AÑOS
Fecha de Nacimiento: 21/08/1982
Dirección: VEREDA LA PICOTA
Teléfono: 3000000
Celular: 3106867258

Identificación:
Tipo Usuario: PBSS POR EPS - Subsidiado POS
Administradora: NUEVA EPS S.A.
Cont: (007) NUEVA EPS CAPITA - PYP
Codigo Institución: 73347010901

- **Ordenación de Procedimientos**

Fecha y Hora: 27/08/2026 10:23:42 **Profesional:Juan Diego Alvarez Villamil.(medicina .)** **Identificacion:CC1010012384**
Origen: Ambulatorio **Sede:** HERVEO
Modulo: Promocion y Mantenimiento de la Salud **Servicio:** PE Y DT PROMOCION Y MANTENIMIENTO
Diagnóstico: (Z136) EXAMEN DE PESQUISA ESPECIAL PARA TRASTORNOS CARDIOVASCULARES **Finalidad:** No Aplica
Vigencia de esta orden: 180 días a partir de la fecha

Cod CUPS.	Cod SOAT.	Nombre	Cant.	Nota	Realizar Cada:
[890285]		CONSULTA DE PRIMERA VEZ POR ESPECIALISTA EN REUMATOLOGÍA	1	[ ]	[0] HORAS
[890266]		CONSULTA DE PRIMERA VEZ POR ESPECIALISTA EN MEDICINA INTERNA	1	[ ]	[0] HORAS
[890207]		CONSULTA DE PRIMERA VEZ POR OPTOMETRIA	1	[ ]	[0] HORAS
[873210]		RADIOGRAFIA DE MANO	2	[BILATERAL]	[0] HORAS
[873070]		RADIOGRAFIA DE CODO	2	[BILATERAL]	[0] HORAS
[873422]		RADIOGRAFIA DE RODILLAS COMPARATIVAS POSICION VERTICAL [UNICAMENTE VISTA ANTEROPOSTERIOR]	1	[ ]	[0] HORAS
[873303]		RADIOGRAFIA COMPARATIVA DE PIES CON APOYO (AP Y LATERAL)	1	[ ]	[0] HORAS
[873412]		RADIOGRAFIA DE CADERA COMPARATIVA	1	[ ]	[0] HORAS
[873431]		RADIOGRAFIA DE TOBILLO [AP, LATERAL Y ROTACIONINTERNA]	2	[BILATERAL]	[0] HORAS
[871070]		RADIOGRAFIA DINAMICA DE COLUMNA VERTEBRAL	1	[ ]	[0] HORAS
[902209]		HEMOGRAMA II [HEMOGLOBINA HEMATOCRITO RECUENTO DE ERITROCITOS INDICES ERITROCITARIOS LEUCOGRAMA RECUENTO DE PLAQUETAS ÍNDICES PLAQUETARIOS Y MORFOLOGÍA ELECTRONICA] AUTOMATIZADO	1	[ ]	[0] HORAS
[903895]		CREATININA EN SUERO U OTROS FLUIDOS	1	[-]	[0] HORAS
[903854]		NITROGENO UREICO	1	[ ]	[0] HORAS
[907106]		UROANALISIS	1	[ ]	[0] HORAS
[906913]		PROTEINA C REACTIVA AUTOMATIZADA	1	[ ]	[0] HORAS
[906440]		ANTICUERPOS ANTINUCLEARES AUTOMATIZADO	1	[ ]	[0] HORAS
[906912]		FACTOR REUMATOIDEO SEMIAUTOMATIZADO O AUTOMATIZADO	1	[ ]	[0] HORAS
[906904]		COMPLEMENTO SERICO C3 AUTOMATIZADO	1	[ ]	[0] HORAS
[906908]		COMPLEMENTO SERICO C4 AUTOMATIZADO	1	[ ]	[0] HORAS
[903605]		IONOGRAMA [CLORO SODIO POTASIO Y BICARBONATO O CALCIO]	1	[ ]	[0] HORAS
[903810]		CALCIO SEMIAUTOMATIZADO	1	[ ]	[0] HORAS
[903835]		FOSFORO EN SUERO U OTROS FLUIDOS	1	[ ]	[0] HORAS
[903706]		VITAMINA D 25 HIDROXI TOTAL [D2 D3] [CALCIFEROL]	1	[ ]	[0] HORAS

Observaciones

Elaboró:

Dr Juan Diego Alvarez V.
RM/1010012384
Universidad Juan N. Corpu

JUAN DIEGO ALVAREZ VILLAMIL
MEDICINA GENERAL
Registro Profesional 1010012384

Recibí

MAYERLY DUQUE PEREZ
CC 65815612

27/8/26, 8:42 Ordenacion de Procedimientos de Consulta General

HOSPITAL SAN ANTONIO ESE DE HEVEO
NIT. 890700907-8
CRR 6 No. 6-39 BRR SAN VICENTE (Tel:3208377370)
Promocion y Mantenimiento de la Salud

Ordenacion 62957
202608250049 - 3
SIH/0.01/2010-01-01

Nombre del Usuario: CRISTOPHER DAVID ARIAS VILLEGAS
Numero de cedula: RC 1247870449
Género: Masculino
Edad: 27 Meses
Fecha de Nacimiento: 15/05/2024
Dirección: VEREDA LEONERA
Teléfono: 3014797140
Celular: 3014797140

Identificación:
Tipo Usuario: PBSS POR EPS - Subsidiado POS
Administradora: NUEVA EPS S.A.
Cont: (007) NUEVA EPS CAPITA - PYP
Codigo Institución: 73347010901

- **Ordenación de Procedimientos**

Fecha y Hora: 27/08/2026 08:42:48 **Profesional:Juan Diego Alvarez Villamil.(medicina .)** **Identificacion:CC1010012384**
Origen: Ambulatorio **Sede:** HERVEO
Modulo: Promocion y Mantenimiento de la Salud **Servicio:** PE Y DT PROMOCION Y MANTENIMIENTO
Diagnóstico: (Z001) CONTROL DE SALUD DE RUTINA DEL NIÑO **Finalidad:** No Aplica
Vigencia de esta orden: 180 días a partir de la fecha

Cod CUPS.	Cod SOAT.	Nombre	Cant.	Nota	Realizar Cada:
[890283]		CONSULTA DE PRIMERA VEZ POR ESPECIALISTA EN PEDIATRIA	1	[ ]	[0] HORAS
[891004]		CONSULTA DE PRIMERA VEZ POR NUTRICION Y DIETETICA	1	[ ]	[0] HORAS

Observaciones

Elaboró:

Dr Juan Diego Alvarez V.
RM/1010012384
Universidad Juan N. Corpu

JUAN DIEGO ALVAREZ VILLAMIL
MEDICINA GENERAL
Registro Profesional 1010012384

Recibí:

CRISTOPHER DAVID ARIAS VILLEGAS
RC 1247870449

Powered by CamScanner

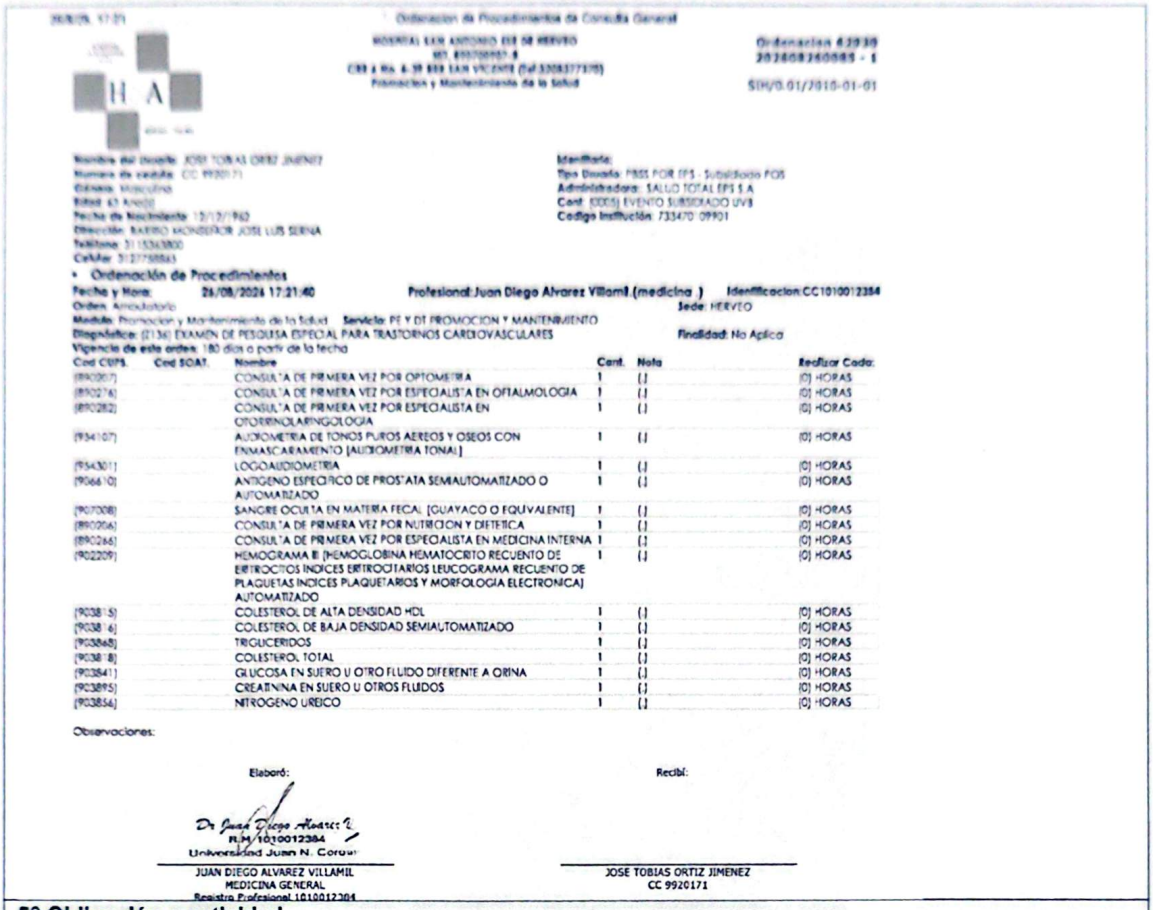

Ordenación de Procedimientos de Consulta General

HOSPITAL SAN ANTONIO ESE DE HERVEO
NIT. 890706957-8
CRA 4 No. 4-39 BRR SAN VICENTE Tel 3208377375
Promoción y Mantenimiento de la Salud

Ordenación 42930
20260826000001 - 1
SIH/0.01/2015-01-01

Nombre del Usuario: JOSE TOBIAS ORTIZ JIMENEZ
Número de cedula: CC 9920171
Edad: 63 Año(s)
Fecha de Nacimiento: 12/12/1962
Dirección: BARRIO MONSERRATE JOSE LUIS SERNA
Teléfono: 3115363800
Cel/Fax: 3127159863

Identificación
Tipo Usuario: PBSS POR EPS - Subsidiado POS
Administradora: SALUD TOTAL EPS S.A
Cont: [0015] EVENTO SUBSIDIADO UVB
Codigo Institución: 733470 09901

• Ordenación de Procedimientos

Fecha y Hora: 26/08/2026 17:21:40 Profesional: Juan Diego Alvarez Villamil (medicina) Identificacion: CC1010012384
Orden: Ambulatorio Sede: HERVEO
Modulo: Promocion y Mantenimiento de la Salud Servicio: PF Y DT PROMOCION Y MANTENIMIENTO
Diagnóstico: (Z136) EXAMEN DE PESQUISA ESPECIAL PARA TRASTORNOS CARDIOVASCULARES Finalidad: No Aplica
Vigencia de esta orden: 180 días a partir de la fecha

Cod CUPS	Cod SOAT	Nombre	Cant.	Nota	Realizar Cada:
[890207]		CONSULTA DE PRIMERA VEZ POR OPTOMETRIA	1	[]	[0] HORAS
[890276]		CONSULTA DE PRIMERA VEZ POR ESPECIALISTA EN OFTALMOLOGIA	1	[]	[0] HORAS
[890282]		CONSULTA DE PRIMERA VEZ POR ESPECIALISTA EN OTORRINOLARINGOLOGIA	1	[]	[0] HORAS
[934107]		AUDIOMETRIA DE TONOS PUROS AEREOS Y OSEOS CON ENMASCARAMIENTO [AUDIOMETRIA TONAL]	1	[]	[0] HORAS
[934301]		LOGOAUDIOMETRIA	1	[]	[0] HORAS
[906610]		ANTIGENO ESPECIFICO DE PROSTATA SEMIAUTOMATIZADO O AUTOMATIZADO	1	[]	[0] HORAS
[907008]		SANGRE OCULTA EN MATERIA FECAL [GUAYACO O EQUIVALENTE]	1	[]	[0] HORAS
[890206]		CONSULTA DE PRIMERA VEZ POR NUTRICION Y DIETETICA	1	[]	[0] HORAS
[890265]		CONSULTA DE PRIMERA VEZ POR ESPECIALISTA EN MEDICINA INTERNA	1	[]	[0] HORAS
[902209]		HEMOGRAMA III [HEMOGLOBINA HEMATOCRITO RECUENTO DE ERITROCITOS INDICES ERITROCITARIOS LEUCOGRAMA RECUENTO DE PLAQUETAS INDICES PLAQUETARIOS Y MORFOLOGIA ELECTRONICA] AUTOMATIZADO	1	[]	[0] HORAS
[903815]		COLESTEROL DE ALTA DENSIDAD HDL	1	[]	[0] HORAS
[903816]		COLESTEROL DE BAJA DENSIDAD SEMIAUTOMATIZADO	1	[]	[0] HORAS
[903868]		TRIGLICERIDOS	1	[]	[0] HORAS
[903818]		COLESTEROL TOTAL	1	[]	[0] HORAS
[903841]		GLUCOSA EN SUERO U OTRO FLUIDO DIFERENTE A ORINA	1	[]	[0] HORAS
[903895]		CREATININA EN SUERO U OTROS FLUIDOS	1	[]	[0] HORAS
[903856]		NITROGENO UREICO	1	[]	[0] HORAS

Observaciones:

Elaboró: Recibí:

Dr Juan Diego Alvarez V.
RM 1010012384
Universidad Juan N. Corpas

JUAN DIEGO ALVAREZ VILLAMIL
MEDICINA GENERAL
Registro Profesional 1010012384

JOSE TOBIAS ORTIZ JIMENEZ
CC 9920171

5° Obligación o actividad

Desarrollar acciones de atención extramural y domiciliaria, cuando sean requeridas y programadas por el Equipo Básico de Salud, para la valoración, seguimiento y continuidad del cuidado de las personas y familias identificadas en el territorio.

Resultados:

Se dio cumplimiento a las jornadas de atención extramural y visitas domiciliarias asistenciales programadas por el Equipo Básico de Salud, garantizando el acceso a los servicios de salud y la continuidad del cuidado en el entorno hogar:

- Atención domiciliaria a población con barreras de acceso: Valoración médica en domicilio a pacientes con movilidad reducida, adultos mayores frágiles, personas con discapacidad severa, pacientes en cuidados paliativos o con patologías crónicas descompensadas que presentaban dificultades para el desplazamiento institucional.
- Seguimiento clínico y adherencia al plan de manejo: Verificación directa en el hogar del cumplimiento de tratamientos farmacológicos, correcta administración de medicamentos, revisión de curaciones o dispositivos médicos (cuando aplicó) y evaluación del entorno habitacional en relación con la seguridad del paciente.
- Apoyo y orientación a cuidadores: Identificación del cuidador principal, evaluación de sobrecarga (tamizaje informal de Zarit/riesgo de claudicación) y entrega de pautas de cuidado, signos de alarma para consulta prioritaria/urgencias y técnicas de movilización/prevención de lesiones por presión.
- Continuidad del cuidado y articulación: Concertación de revaloraciones periódicas en terreno, trámite de renovación de prescripciones crónicas y articulación con los servicios intramurales de la E.S.E. para garantizar la continuidad en la entrega de medicamentos y la toma de muestras de laboratorio

Powered by CamScanner

domiciliarias cuando fue pertinente.

Evidencias:



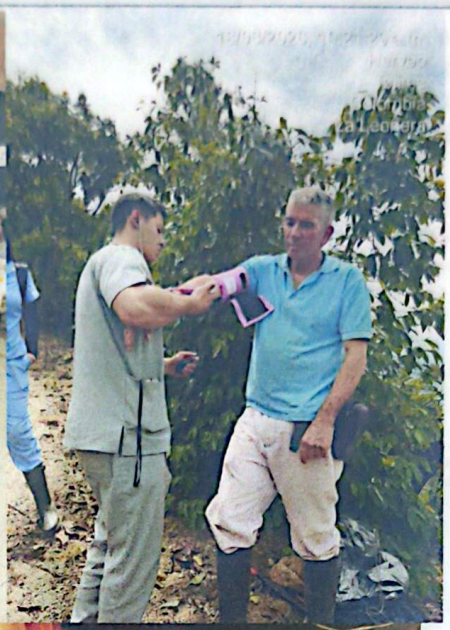

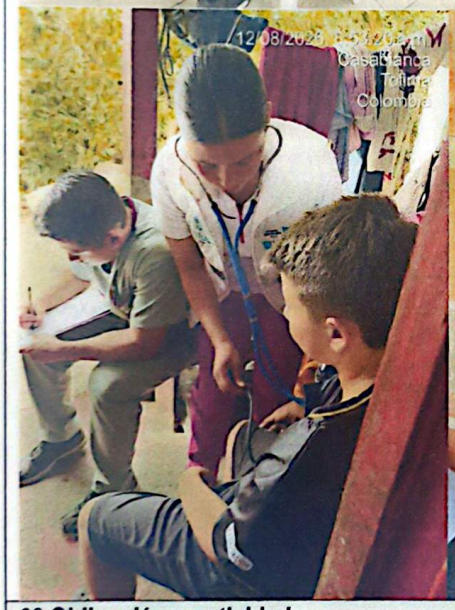



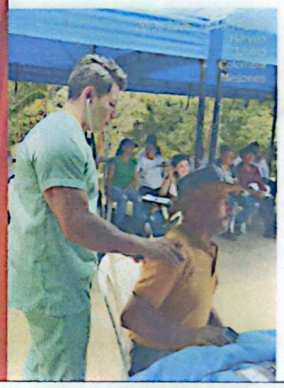

6° Obligación o actividad

Realizar la identificación y gestión de riesgos en salud, asi como la canalización y seguimiento de las personas que requieran servicios de mayor complejidad, atención especializada, apoyo diagnóstico o demás servicios disponibles en la red de prestación, conforme a la capacidad resolutiva de la E.S.E. y a las rutas de atención vigentes.

Resultados:

Se implementaron procesos sistemáticos de estratificación del riesgo clínico y social en territorio, coordinando la derivación oportuna y el seguimiento de los casos que sobrepasaban la capacidad resolutiva del primer nivel o

Powered by CamScanner

requerian apoyo complementario:

- Identificación y estratificación del riesgo: Aplicación de criterios clínicos y herramientas de tamizaje durante las valoraciones médicas territoriales para categorizar el riesgo (biológico, psicosocial y ambiental), priorizando gestantes de alto riesgo, pacientes con descompensación metabólica/cardiovascular, sospecha de patología oncológica o condiciones de salud mental crítica.
- Canalización efectiva a la red prestadora: Generación y radicación de solicitudes de interconsulta médica especializada (medicina interna, ginecobstetricia, pediatría, psiquiatría, nutrición, entre otras) y órdenes para apoyos diagnósticos (imágenes diagnósticas, laboratorios clínicos de mediana/alta complejidad) de acuerdo con los convenios y la red de servicios disponible.
- Monitoreo y cierre de brechas (Seguimiento): Verificación activa del acceso efectivo del usuario a la cita o procedimiento ordenado, evaluando la adherencia tras la atención especializada y reintegrando las recomendaciones del especialista al plan de cuidado médico continuo en el territorio.

Evidencias:

Se adjuntan órdenes de remisiones servicios de mayor complejidad, atención especializada, apoyo diagnóstico de los pacientes canalizados:

Nombre del Usuario: CRISTOPHER DAVID ARIAS VILLEGAS
Numero de cedula: RC 1247870449
Género: Masculino
Edad: 27 Meses
Fecha de Nacimiento: 15/05/2024
Dirección: VEREDA LEONERA
Teléfono: 3014792740
Celular: 3014792740

Identitario:
Tipo Usuario: PBSS POR EPS - Subsidiado POS
Administradora:: NUEVA EPS S.A.
Cont: (007) NUEVA EPS CAPITA - PYP
Codigo Institución: 733470109901

- **Ordenación de Procedimientos**

Fecha y Hora: 27/08/2026 08:42:48 **Profesional:Juan Diego Alvarez Villamil.(medicina .)** **Identificacion:CC1010012384**
Orden: Ambulatoria **Sede:** HERVEO
Modulo: Promocion y Mantenimiento de la Salud **Servicio:** PE Y DT PROMOCION Y MANTENIMIENTO
Diagnóstico: (Z001) CONTROL DE SALUD DE RUTINA DEL NIÑO **Finalidad:** No Aplica
Vigencia de esta orden: 180 días a partir de la fecha

Cod CUPS.	Cod SOAT.	Nombre	Cant.	Nota	Realizar Cada:
(890283)		CONSULTA DE PRIMERA VEZ POR ESPECIALISTA EN PEDIATRIA	1	(.)	(0) HORAS
(890206)		CONSULTA DE PRIMERA VEZ POR NUTRICION Y DIETETICA	1	(.)	(0) HORAS

Nombre del Usuario: JUAN SEBASTIAN MENESES CARDENAS
Numero de cedula: TI 1110562251
Género: Masculino
Edad: 13 Ano(s)
Fecha de Nacimiento: 13/08/2013
Dirección: vereda picota
Teléfono: 3154812038
Celular: 3154812038

Identitario:
Tipo Usuario: Otro
Administradora:: MINISTERIO DE SALUD Y PROTECCION SOCIAL
Cont: (RESOLUCION) RESOLUCION 710 DE 24-04-2025
Codigo Institución: 733470109901

- **Ordenación de Procedimientos**

Fecha y Hora: 20/08/2026 11:07:44 **Profesional:Juan Diego Alvarez Villamil.(medicina .)** **Identificacion:CC1010012384**
Orden: Ambulatoria **Sede:** HERVEO
Modulo: Promocion y Mantenimiento de la Salud **Servicio:** PE Y DT PROMOCION Y MANTENIMIENTO
Diagnóstico: (Z003) EXAMEN DEL ESTADO DE DESARROLLO DEL ADOLESCENTE **Finalidad:** No Aplica
Vigencia de esta orden: 180 días a partir de la fecha

Cod CUPS.	Cod SOAT.	Nombre	Cant.	Nota	Realizar Cada:
(890283)		CONSULTA DE PRIMERA VEZ POR ESPECIALISTA EN PEDIATRIA	1	(.)	(.) HORAS
(890207)		CONSULTA DE PRIMERA VEZ POR OPTOMETRIA	1	(.)	(0) HORAS
(902209)		HEMOGRAMA III (HEMOGLOBINA HEMATOCRITO RECUENTO DE ERITROCITOS INDICES ERITROCITARIOS LEUCOGRAMA RECUENTO DE PLAQUETAS INDICES PLAQUETARIOS Y MORFOLOGIA ELECTRONICA) AUTOMATIZADO	1	(.)	(0) HORAS

Powered by CamScanner

Nombre del Usuario: MARIA JOSE BARON SANCHEZ
Numero de cedula: TI 1111202677
Género: Femenino
Edad: 12 Año(s)
Fecha de Nacimiento: 25/12/2013
Dirección: VEREDA LA PICOTA
Teléfono: 0000000
Celular: 3158704397

Identitario:
Tipo Usuario: PBSS POR EPS - Subsidiado POS
Administradora: NUEVA EPS S.A.
Cont: (007) NUEVA EPS CAPITA - PYP
Codigo institución: 733470109901

- **Ordenación de Procedimientos**

Fecha y Hora: 20/08/2026 10:06:35 **Profesional**:Juan Diego Alvarez Villamil.(medicina .) **Identificacion**:CC1010012384
Orden: Ambulatoria **Sede**: HERVEO
Modulo: Promocion y Mantenimiento de la Salud **Servicio**: AMBULATORIOS
Diagnóstico: (Z003) EXAMEN DEL ESTADO DE DESARROLLO DEL ADOLESCENTE **Finalidad**: No Aplica
Vigencia de esta orden: 180 días a partir de la fecha

Cod CUPS.	Cod SOAT.	Nombre	Cant.	Nota	Realizar Cada:
(902209)		HEMOGRAMA III (HEMOGLOBINA HEMATOCRITO RECUENTO DE ERITROCITOS INDICES ERITROCITARIOS LEUCOGRAMA RECUENTO DE PLAQUETAS INDICES PLAQUETARIOS Y MORFOLOGIA ELECTRONICA) AUTOMATIZADO	1	(.)	(0) HORAS
(890276)		CONSULTA DE PRIMERA VEZ POR ESPECIALISTA EN OFTALMOLOGIA	1	(.)	(0) HORAS
(890283)		CONSULTA DE PRIMERA VEZ POR ESPECIALISTA EN PEDIATRIA	1	(.)	(0) HORAS

Nombre del Usuario: LEONARDO O GALLEGO DUQUE
Numero de cedula: CC 5916407
Género: Masculino
Edad: 47 Año(s)
Fecha de Nacimiento: 10/10/1978
Dirección: VEREDA LA PICOTA
Teléfono: 0000000
Celular: 3133617340

Identitario:
Tipo Usuario: PBSS POR EPS - Subsidiado POS
Administradora: NUEVA EPS S.A.
Cont: (007) NUEVA EPS CAPITA - PYP
Codigo institución: 733470109901

- **Ordenación de Procedimientos**

Fecha y Hora: 19/08/2026 15:00:44 **Profesional**:Juan Diego Alvarez Villamil.(medicina .) **Identificacion**:CC1010012384
Orden: Ambulatoria **Sede**: HERVEO
Modulo: Promocion y Mantenimiento de la Salud **Servicio**: AMBULATORIOS
Diagnóstico: (Z136) EXAMEN DE PESQUISA ESPECIAL PARA TRASTORNOS CARDIOVASCULARES **Finalidad**: No Aplica
Vigencia de esta orden: 180 días a partir de la fecha

Cod CUPS.	Cod SOAT.	Nombre	Cant.	Nota	Realizar Cada:
(903841)		GLUCOSA EN SUERO U OTRO FLUIDO DIFERENTE A ORINA	1	(.)	(0) HORAS
(903868)		TRIGLICERIDOS	1	(.)	(0) HORAS
(903818)		COLESTEROL TOTAL	1	(.)	(0) HORAS
(903815)		COLESTEROL DE ALTA DENSIDAD HDL	1	(.)	(0) HORAS
(903816)		COLESTEROL DE BAJA DENSIDAD SEMIAUTOMATIZADO	1	(.)	(0) HORAS
(902209)		HEMOGRAMA III (HEMOGLOBINA HEMATOCRITO RECUENTO DE ERITROCITOS INDICES ERITROCITARIOS LEUCOGRAMA RECUENTO DE PLAQUETAS INDICES PLAQUETARIOS Y MORFOLOGIA ELECTRONICA) AUTOMATIZADO	1	(.)	() HORAS
(907106)		UROANALISIS	1	(.)	(0) HORAS
(903895)		CREATININA EN SUERO U OTROS FLUIDOS	1	(.)	() HORAS
(903856)		NITROGENO UREICO	1	(.)	() HORAS
(906610)		ANTIGENO ESPECIFICO DE PROSTATA SEMIAUTOMATIZADO O AUTOMATIZADO	1	(.)	(0) HORAS
(890207)		CONSULTA DE PRIMERA VEZ POR OPTOMETRIA	1	(.)	(0) HORAS
(890284)		CONSULTA DE PRIMERA VEZ POR ESPECIALISTA EN PSIQUIATRIA	1	(.)	(0) HORAS
(890208)		CONSULTA DE PRIMERA VEZ POR PSICOLOGIA	1	(.)	(0) HORAS

Nombre del Usuario: JAIDER JAIDER GRISALES ANGULO
Numero de cedula: TI 1109298012
Género: Masculino
Edad: 15 Año(s)
Fecha de Nacimiento: 18/08/2011
Dirección: CL1233 TESORITOS
Teléfono: 0000000
Celular: 3151938246

Identitario:
Tipo Usuario: PBSS POR EPS - Subsidiado POS
Administradora:: SALUD TOTAL EPS S.A
Cont: (0005) EVENTO SUBSIDIADO UVB
Codigo institución: 733470109901

- **Ordenación de Procedimientos**

Fecha y Hora: 19/08/2026 11:46:42 **Profesional**:Juan Diego Alvarez Villamil.(medicina .) **Identificacion**:CC1010012384
Orden: Ambulatoria **Sede**: HERVEO
Modulo: Promocion y Mantenimiento de la Salud **Servicio**: AMBULATORIOS
Diagnóstico: (Z003) EXAMEN DEL ESTADO DE DESARROLLO DEL ADOLESCENTE **Finalidad**: No Aplica
Vigencia de esta orden: 180 días a partir de la fecha

Cod CUPS.	Cod SOAT.	Nombre	Cant.	Nota	Realizar Cada:
(890283)		CONSULTA DE PRIMERA VEZ POR ESPECIALISTA EN PEDIATRIA	1	(.)	(0) HORAS
(890207)		CONSULTA DE PRIMERA VEZ POR OPTOMETRIA	1	(.)	(0) HORAS

Powered by CamScanner

Nombre del Usuario: ELIZABETH O URREGO GUEVARA
Numero de cedula: CC 65816884
Género: Femenino
Edad: 41 Ano(s)
Fecha de Nacimiento: 01/03/1985
Dirección: VEREDA LA PICOTA
Teléfono: 0000000
Celular: 3118292348

Identitario:
Tipo Usuario: PBSS POR EPS - Subsidiado POS
Administradora:: NUEVA EPS S.A.
Cont: (007) NUEVA EPS CAPITA - PYP
Codigo Institución: 733470109901

- **Ordenación de Procedimientos**

Fecha y Hora: 16/08/2026 20:47:49 **Profesional**:Juan Diego Alvarez Villamil.(medicina .) **Identificacion**:CC1010012384
Orden: Ambulatoria **Sede**: HERVEO
Modulo: Promocion y Mantenimiento de la Salud **Servicio**: AMBULATORIOS
Diagnóstico: (Z136) EXAMEN DE PESQUISA ESPECIAL PARA TRASTORNOS CARDIOVASCULARES **Finalidad**: No Aplica
Vigencia de esta orden: 180 días a partir de la fecha

Cod CUPS.	Cod SOAT.	Nombre	Cant.	Nota	Realizar Cada:
(901304)		FROTIS EXAMEN DIRECTO FRESCO DE CUALQUIER MUESTRA	1	(FROTIS VAGINAL)	(0) HORAS
(902210)		HEMOGRAMA IV (HEMOGLOBINA HEMATOCRITO RECUENTO DE ERITROCITOS INDICES ERITROCITARIOS LEUCOGRAMA RECUENTO DE PLAQUETAS INDICES PLAQUETARIOS Y MORFOLOGIA ELECTRONICA E HISTOGRAMA) AUTOMATIZADO	1	(-)	(0) HORAS
(903815)		COLESTEROL DE ALTA DENSIDAD HDL	1	(.)	(0) HORAS
(903818)		COLESTEROL TOTAL	1	(.)	(0) HORAS
(903816)		COLESTEROL DE BAJA DENSIDAD SEMIAUTOMATIZADO	1	(-)	(0) HORAS
(903868)		TRIGLICERIDOS	1	(.)	(0) HORAS
(903895)		CREATININA EN SUERO U OTROS FLUIDOS	1	(.)	() HORAS
(903841)		GLUCOSA EN SUERO U OTRO FLUIDO DIFERENTE A ORINA	1	(.)	(0) HORAS
(903856)		NITROGENO UREICO	1	(.)	(0) HORAS
(907106)		UROANALISIS	1	(.)	(0) HORAS
(890207)		CONSULTA DE PRIMERA VEZ POR OPTOMETRIA	1	(.)	(0) HORAS

Nombre del Usuario: YAMILE O GARCIA LOPEZ
Numero de cedula: CC 65815902
Género: Femenino
Edad: 45 Ano(s)
Fecha de Nacimiento: 12/08/1981
Dirección: VDA LA PICOTA
Teléfono: 0000000
Celular: 3118307412

Identitario:
Tipo Usuario: PBSS POR EPS - Subsidiado POS
Administradora:: NUEVA EPS S.A.
Cont: (006) NUEVA EPS CAPITA 1 NIVEL
Codigo Institución: 733470109901

- **Ordenación de Procedimientos**

Fecha y Hora: 16/08/2026 10:49:19 **Profesional**:Juan Diego Alvarez Villamil.(medicina .) **Identificacion**:CC1010012384
Orden: Ambulatoria **Sede**: HERVEO
Modulo: Consulta Externa **Servicio**: AMBULATORIOS
Diagnóstico: (G560) SINDROME DEL TUNEL CARPIANO **Finalidad**: No Aplica
Vigencia de esta orden: 180 días a partir de la fecha

Cod CUPS.	Cod SOAT.	Nombre	Cant.	Nota	Realizar Cada:
(930860)		ELECTROMIOGRAFIA EN CADA EXTREMIDAD (UNO O MAS MUSCULOS)	2	(miembros superiores bilateral)	(0) HORAS
(891509)		NEUROCONDUCCION (CADA NERVIO)	2	(miembros superiores bilateral)	(0) HORAS
(873210)		RADIOGRAFIA DE MANO	2	(BILATERAL)	(0) HORAS
(873412)		RADIOGRAFIA DE CADERA COMPARATIVA	1	(.)	(0) HORAS

Nombre del Usuario: MAYERLY DUQUE PEREZ
Numero de cedula: CC 65815612
Género: Femenino
Edad: 44 Ano(s)
Fecha de Nacimiento: 21/08/1982
Dirección: VEREDA LA PICOTA
Teléfono: 0000000
Celular: 3105861259

Identitario:
Tipo Usuario: PBSS POR EPS - Subsidiado POS
Administradora:: NUEVA EPS S.A.
Cont: (007) NUEVA EPS CAPITA - PYP
Codigo Institución: 733470109901

- **Ordenación de Procedimientos**

Fecha y Hora: 27/08/2026 10:24:38 **Profesional**:Juan Diego Alvarez Villamil.(medicina .) **Identificacion**:CC1010012384
Orden: Ambulatoria **Sede**: HERVEO
Modulo: Promocion y Mantenimiento de la Salud **Servicio**: PE Y DT PROMOCION Y MANTENIMIENTO
Diagnóstico: (Z136) EXAMEN DE PESQUISA ESPECIAL PARA TRASTORNOS CARDIOVASCULARES **Finalidad**: No Aplica
Vigencia de esta orden: 180 días a partir de la fecha

Cod CUPS.	Cod SOAT.	Nombre	Cant.	Nota	Realizar Cada:
(890284)		CONSULTA DE PRIMERA VEZ POR ESPECIALISTA EN PSIQUIATRIA	1	(CUADRO AGUDO DE DEPRESION)	(0) HORAS

Nombre del Usuario: DANNA GABRIELA ARIAS VILLEGAS
Numero de cedula: RC 1189214932
Género: Femenino
Edad: 72 Meses
Fecha de Nacimiento: 29/07/2020
Dirección: VDA LEONERA
Teléfono: 0000000
Celular: 3014792740

Identitario:
Tipo Usuario: PBSS POR EPS - Subsidiado POS
Administradora:: NUEVA EPS S.A.
Cont: (007) NUEVA EPS CAPITA - PYP
Codigo Institución: 733470109901

- **Ordenación de Procedimientos**

Fecha y Hora: 25/08/2026 16:27:24 **Profesional**:Juan Diego Alvarez Villamil.(medicina .) **Identificacion**:CC1010012384
Orden: Ambulatoria **Sede**: HERVEO
Modulo: Promocion y Mantenimiento de la Salud **Servicio**: PE Y DT PROMOCION Y MANTENIMIENTO
Diagnóstico: (Z000) EXAMEN MEDICO GENERAL **Finalidad**: No Aplica
Vigencia de esta orden: 180 días a partir de la fecha

Cod CUPS.	Cod SOAT.	Nombre	Cant.	Nota	Realizar Cada:
(890283)		CONSULTA DE PRIMERA VEZ POR ESPECIALISTA EN PEDIATRIA	1	(.)	(0) HORAS
(890207)		CONSULTA DE PRIMERA VEZ POR OPTOMETRIA	1	(.)	(0) HORAS

Powered by CamScanner

7° Obligación o actividad

Realizar demanda inducida y orientar a las personas, familias y comunidades hacia los servicios de promoción, mantenimiento de la salud, prevención, diagnóstico, tratamiento y demás servicios disponibles en la E.S.E. y en la red de servicios, de acuerdo con las necesidades identificadas.

Resultados:

Se ejecutaron acciones activas de captación, información y direccionamiento de usuarios en el territorio para incentivar el uso oportuno de los servicios de salud y garantizar el ingreso a las diferentes intervenciones de la E.S.E.:

- Captación y demanda inducida en territorio: Identificación de usuarios con rezago o inasistencia en sus esquemas de salud durante las visitas domiciliarias y comunitarias, promoviendo su ingreso activo a los programas de Promoción y Mantenimiento de la Salud (vacunación, control prenatal, planificación familiar, citologías/ADN-VPH, tamizaje de mama/próstata, salud bucal y valoraciones por curso de vida).
- Orientación y navegación en el sistema de salud: Información clara y pedagógica a las familias sobre la oferta institucional disponible, requisitos de acceso, asignación de citas, horarios de atención y rutas de servicio dentro de la E.S.E. y la red prestadora complementaria.
- Educación comunitaria sobre derechos y deberes: Sensibilización sobre la importancia de la consulta preventiva periódica antes de la aparición de síntomas, promoviendo el autocuidado y el uso racional y oportuno de los servicios de salud institucional.

Evidencias:

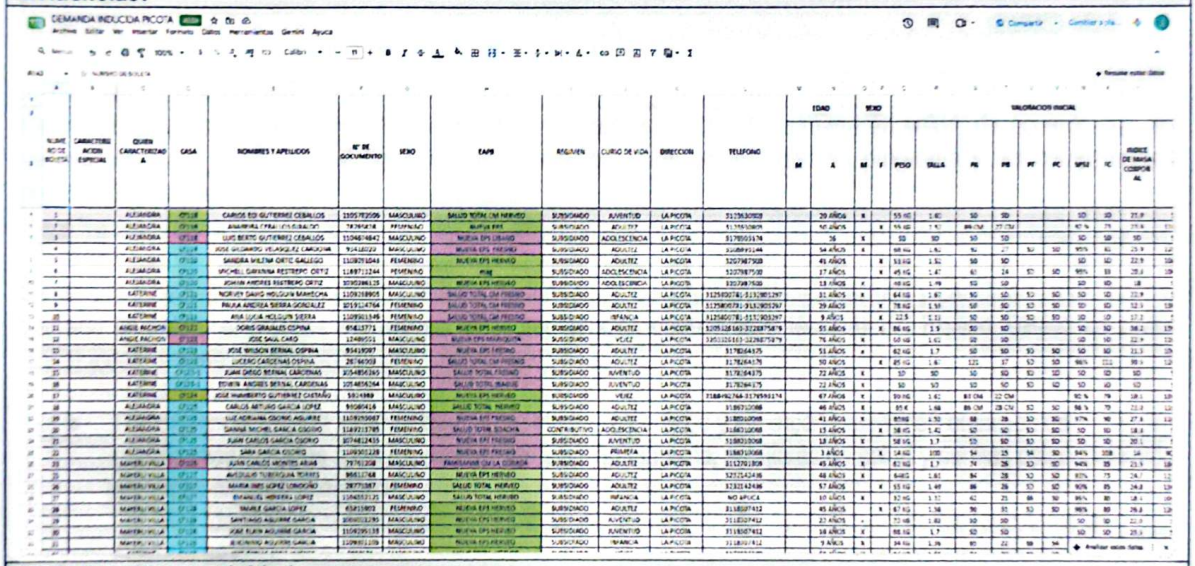
DEMANDA INDUCIDA PICOTA

8° Obligación o actividad

Desarrollar acciones de Información, Educación y Comunicación para la Salud (IEC) dirigidas a personas, familias, comunidades y actores del territorio, de acuerdo con las necesidades identificadas, las prioridades en salud y la planeación del Equipo Básico de Salud.

Resultados:

Se diseñaron e implementaron estrategias de Información, Educación y Comunicación (IEC) orientadas al empoderamiento comunitario, la apropiación del autocuidado y la prevención de riesgos prevalentes en los microterritorios intervenidos:

Educación en salud individual y familiar (Enfoque Diálogo de Saberes): Desarrollo de sesiones educativas personalizadas durante la consulta y la visita domiciliaria sobre adherencia a tratamientos, pautas de alimentación

Powered by CamScanner

balanceada, actividad fisica, higiene del sueño y control de factores de riesgo metabólico/cardiovascular.

Articulación con actores comunitarios y líderes locales: Coordinación con líderes barriales/comunales, instituciones educativas y redes de apoyo territorial para facilitar la convocatoria y difusión de mensajes clave en salud.

Evidencias:





9° Obligación o actividad

Participar en las acciones de fortalecimiento de capacidades del talento humano en salud, de acuerdo con las necesidades identificadas en el territorio, las orientaciones del coordinador del programa y las competencias propias del perfil de medicina

Resultados:

Se participó de manera activa en las jornadas de formación continua, asistencia técnica y cualificación del talento humano en salud, orientadas a fortalecer las competencias operativas y técnicas del Equipo Básico de Salud (EBS) y del personal institucional:

- Transferencia técnica y retroalimentación clínica: Liderazgo y acompañamiento en espacios de cualificación dirigidos a los integrantes del EBS (enfermería, auxiliares de salud y perfiles psicosociales) en temas clínicos prioritarios:
  - Identificación oportuna de signos de alarma pediátricos, obstétricos y cardiovasculares en terreno.
  - Correcto diligenciamiento e interpretación de instrumentos de tamizaje y estratificación de riesgo.
  - Criterios médicos para la priorización de visitas domiciliarias y canalización urgente.
- Participación en capacitaciones institucionales: Asistencia a las jornadas de actualización académica, inducción y reinducción programadas por la E.S.E., la coordinación del programa y entidades territoriales de salud, y capacitaciones al EBS sobre lactancia materna (31/08/26) y métodos de planificación (19/08/26).

Evidencias:

Powered by CamScanner



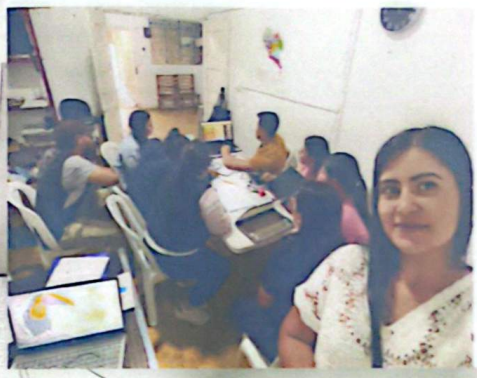







	HOSPITAL SAN ANTONIO HERVEO TOLIMA NIT. 890.700.167 - 8	aps
	ACTA INTERNA	

19 de Agosto 2026 METODOS DE PLANIFICACION FAMILIAR

	No. DE ACTA: 001
RESPONSABLE DE LA REUNION	JUAN DIEGO ALVAREZ VILLAMIL
	LEIDY PAOLA GALLEGO SUAREZ JULIAN CAMILO PADILLA MARIA JOSE PEREZ PALACIOS LEIDY HEIANA GONZALEZ GIRALDO LEIDY KATERINE OSORIO SANCHEZ LINA JIMENA ESCOBAR LOPEZ ALEJANDRA BECERRA KELLY YOSETH ARCILA CORTES
QUORUM	20 PERSONAS
ORDEN DEL DIA	• Verificación de asistencia • Presentación y bienvenida • Socialización del objetivo de la capacitación • [illegible] nuestros de laboratorio y para que

Powered by CamScanner

	HOSPITAL SAN ANTONIO SERVICIO YOLIMA NIT. 890.700.987 - 8	aps
	ACTA INTERNA	

31 de Agosto 2025	LACTANCIA MATERNA
	No. DE ACTA: 002
RESPONSABLE DE LA REUNION	JUAN DIEGO ALVAREZ VILLAMIL
	LEIDY PAOLA GALLEGO SUAREZ JULIAN CAMILO PADILLA MARIA JOSE PEREZ PALACIOS LEIDY JHOANA GONZALEZ GIRALDO LEIDY KATERINE OSORIO SANCHEZ LINA JIMENA ESCOBAR LOPEZ ALEJANDRA BECERRA KELLY YOSETH ARCILA CORTES
QUORUM:	09 PERSONAS
ORDEN DEL DÍA:	• Verificación de asistencia. • Presentación y bienvenida. • Socialización del objetivo de la capacitación. • ... muestras de laboratorio y para qué

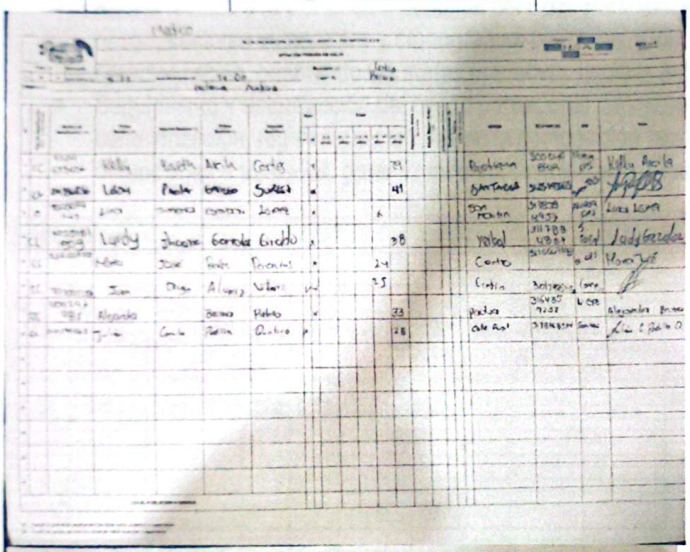

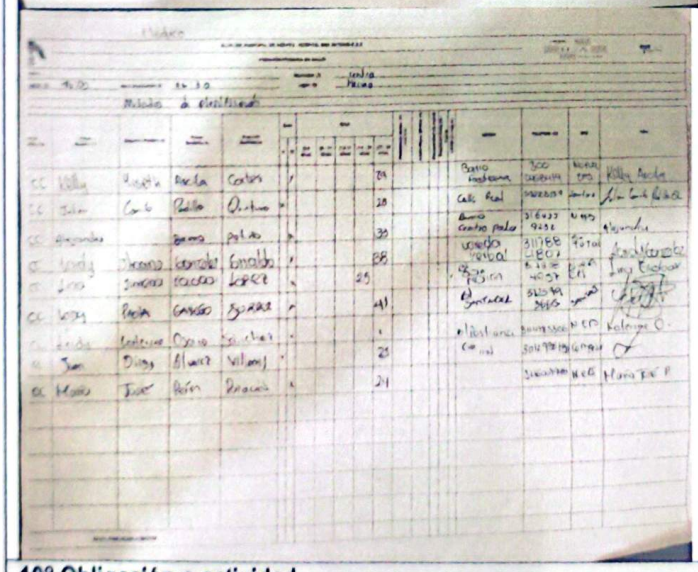

10° Obligación o actividad

Participar en los procesos de caracterización individual, familiar y comunitaria y en el análisis de las necesidades

Powered by CamScanner

en salud del territorio, aportando la información correspondiente al perfil de medicina para la planeación y seguimiento de las acciones del Equipo Básico de Salud.

Resultados:

Se contribuyó activamente en el levantamiento, análisis e interpretación de la información sociodemográfica y de morbilidad en los microterritorios asignados, fortaleciendo el diagnóstico de salud poblacional y la toma de decisiones del Equipo Básico de Salud:

- Caracterización y recolección de datos clínicos en terreno: Apoyo y supervisión en el diligenciamiento de las fichas de caracterización familiar e individual, aportando el componente de diagnóstico médico, antecedentes patológicos, farmacológicos y factores de riesgo biosocial de los miembros del núcleo familiar.
- Análisis de situación de salud y perfil epidemiológico local: Consolidación y evaluación de la información recopilada en conjunto con el equipo interdisciplinario, identificando las patologías prevalentes, eventos de interés en salud pública, factores de riesgo ambiental y principales brechas de acceso en cada sector intervenido.
- Aporte técnico a la planeación territorial del EBS: Participación en la priorización de familias de alto riesgo, sectores vulnerables y cronogramas de intervención comunitaria con base en los resultados de la caracterización, orientando las metas operativas hacia la mitigación de las necesidades reales en salud.
- Seguimiento y actualización del censo poblacional: Monitoreo periódico a las bases de datos de caracterización, registrando cambios en la composición familiar, nuevos diagnósticos, nacimientos, defunciones o traslados, garantizando información actualizada y veraz para la E.S.E. y el ente territorial.

Evidencias:

ADOLESCENCIA

*ATENCION POR MEDICINA GENERAL ADOLESCENCIA (12-17 años) 11A 14 A, 16 A	*ATENCIÓN EN SALUD POR ENFERMERÍA ADOLESCENCIA (12 A 17 AÑOS) 11, 15A, 17 A	* ATENCIÓN EN SALUD POR ODONTOLOGÍA	* ATENCIÓN EN SALUD POR PSICOLOGIA	PRUEBAS RÁPIDA TREPONÉMICA	* PRUEBA RÁPIDA PARA VIH	ASESORÍA PRE Y POS TEST VIH	* TAMIZAJE PARA ANEMIA HEMOGLOBINA Y/O HEMATOCRITO* NIÑAS 1 VEZ ENTRE LOS 10 Y 11 AÑOS	PRUEBA DE EMBARAZO	ATENCION EN SALUD POR MEDICINA GENERAL O ENFERMERIA PARA ASESORIA EN ANTICONCEPCION	ATENCION EN SALUD POR MEDICINA GENERAL O ENFERMERIA PARA ASESORIA EN ANTICONCEPCION CONTROL	INSERCION DIU	INSERCION DE ANTICONCEPTIVOS SUBDERMICOS	SUMINISTRO ANTICONCEPCION ORAL O INYECTABLE	SUMINISTRO DE PRESERVATIVOS	* APLICACIÓN DE BARRIZ DE FLUOR	* PROFILAXIS Y REMOCIÓN DE PLACA BACTERIANA APARTIR DE LOS 3 AÑOS DE EDAD	DETARTRAJE SUPRAGINGIVAL	APLICACIÓN DE SELLANTES	
NO APLICA	24/08/2024	24/08/2025	24/03/2024	NO APLICA	NO APLICA	NO APLICA	10/01/2025	NO APLICA	PENDIENTE	PENDIENTE	NO APLICA	NO APLICA	NO APLICA	NO APLICA	24/08/2025	24/08/2025	24/8/2025	PENDIENTE	FA 28/1
PENDIENTE	04/12/2025	24/08/2025	PENDIENTE	NO APLICA	NO APLICA	NO APLICA	01/12/2025	NO APLICA	NO APLICA	NO APLICA	NO APLICA	NO APLICA	NO APLICA	NO APLICA	24/08/2025	24/08/2025	24/08/2025	04/01/2025	FA
PENDIENTE	PENDIENTE	PENDIENTE	PENDIENTE												PENDIENTE				FA 15
PENDIENTE	PENDIENTE	PENDIENTE	PENDIENTE												PENDIENTE				
NO SE BRINDA	NO SE BRINDA	NO SE	NO SE	NO SE	NO SE	NO SE	NO SE BRINDA	NO SE	NO SE BRINDA	NO SE BRINDA	NO SE	NO SE	NO SE	NO SE	NO SE	NO SE BRINDA	NO SE	NO SE	



Powered by CamScanner

11° Obligación o actividad

Participar en la construcción, actualización y análisis de la cartografía social en salud y demás instrumentos de territorialización, aportando la información relacionada con las condiciones de salud, riesgos, necesidades y barreras de acceso identificadas en los microterritorios asignados.

Resultados:

Se colaboró activamente en los ejercicios de mapeo territorial, georreferenciación y construcción participativa de cartografía social en salud, aportando el análisis clínico y epidemiológico correspondiente al perfil de medicina:

Georreferenciación de riesgos y condiciones de salud: Identificación y ubicación espacial en los mapas del microterritorio de hogares con pacientes de alto riesgo (menores de 5 años con desnutrición/rezago, pacientes crónicos no controlados, adultos mayores dependientes y personas con discapacidad severa).

Evidencias:



12° Obligación o actividad

Registrar de manera completa, veraz y oportuna las atenciones, actividades, procedimientos, canalizaciones, seguimientos y demás acciones realizadas, en la historia clínica, RIPS y demás sistemas, formatos e instrumentos institucionales o definidos por el Ministerio de Salud y Protección Social, conforme a la normatividad vigente.

Resultados:

Se dio estricto cumplimiento al registro técnico, asistencial y epidemiológico de todas las intervenciones médicas realizadas en terreno y en el marco del programa, acatando la normatividad legal vigente en materia de historia

Powered by CamScanner

clínica y manejo de datos en salud.

- Diligenciamiento de Historia Clínica y valoraciones médicas: Registro cronológico, claro, veraz y completo de cada acto médico en el software institucional / formatos autorizados (anamnesis, examen físico, diagnósticos CIE-10, planes de manejo, prescripción y educación), garantizando los estándares de calidad y confidencialidad exigidos por la Resolución 1995 de 1999 y normas concordantes, registro que se pueden validar en sistema SIHOS.Valoraciones de primera infancia 1, infancia 4, crónicos 2, adolescencia 7, adultez 5, vejez 6, consulta externa morbilidad 30.
- Generación y reporte de RIPS (Registro Individual de Prestación de Servicios de Salud): Codificación adecuada y oportuna de los diagnósticos, procedimientos (CUPS) y motivos de consulta correspondientes a las atenciones individuales y familiares realizadas en territorio, facilitando la validación y consolidación de la información institucional. Se adjunta registro fotográfico de RIPS de los pacientes atendidos.

Evidencias:

Se adjunta registro de RIPS, y pacientes atendidos con historias clínicas ya registradas en SIHOS, con CIE 10

E.S.E. HOSPITAL SAN ANTONIO DE HERVEO — PERIODO

E.S.E. HOSPITAL SAN RAFAEL DE PACATATIVÁ

NOMBRE Y APELLIDO	CÉDULA	EDAD	EPS	LUGAR DE ATENCIÓN	MOTIVO DE CONSULTA	DIAGNÓSTICO PRINCIPAL (CIE-10)	REMISIÓN SI	REMISIÓN NO	ORDEN MÉDICA SI	ORDEN MÉDICA NO	MODALIDAD DE ATENCIÓN / VALORACIÓN EN VIVIENDA: MEDICINA GENERAL, NOMBRE MD TRATANTE
JAVIER SALAZAR AGUIRRE	93419834	69	NUEVA EPS HERVEO	VEREDA LA PICOTA	HIPERTENSION ESENCIAL (PRIMARIA)	I10X		X	X		JUAN DIEGO ALVAREZ
LUISA FERNANDA ORSALES CARMONA	1193113880	14	NUEVA EPS HERVEO	VEREDA LA PICOTA	EXAMEN DEL ESTADO DE DESARROLLO DEL ADOLESCENTE	Z003		X	X		JUAN DIEGO ALVAREZ
HECTOR SALAZAR AGUIRRE	9835496	62	NUEVA EPS HERVEO	VEREDA LA PICOTA	HIPERPLASIA DE LA PROSTATA	N40X		X	X		JUAN DIEGO ALVAREZ
MARIA ADIELA CARDENAS MUÑOZ	38149857	67	NUEVA EPS HERVEO	VEREDA LA PICOTA	XEROSIS DEL CUTIS	M350		X	X		JUAN DIEGO ALVAREZ
RAUL ORSALES FLOREZ	16954311	58	NUEVA EPS HERVEO	VEREDA LA PICOTA	EXAMEN DE PESQUICIA PARA TUMOR DE PROSTATA	Z125		X	X		JUAN DIEGO ALVAREZ
ALCIBIADES ORSALES FLOREZ	16954322	52	SALUD TOTAL HERVEO	VEREDA LA PICOTA	ESCOLOSIS	M419		X	X		JUAN DIEGO ALVAREZ
ALCIBIADES ORSALES FLOREZ	16954322	52	SALUD TOTAL HERVEO	VEREDA LA PICOTA	EXAMEN DE PESQUISA ESPECIAL PARA TRASTORNOS CARDIOVASCULARES	Z136		X	X		JUAN DIEGO ALVAREZ
HECTOR JULIAN SALAZAR CARDENAS	1006223083	34	NUEVA EPS HERVEO	VEREDA LA PICOTA	Retraso mental, no especificado, con otros deterioros del comportamiento	F798		X	X		JUAN DIEGO ALVAREZ
YAMILE GARCIA LOPEZ	65615962	45		VEREDA LA PICOTA	SINDROME DEL TUNEL CARPIANO	G560		X	X		JUAN DIEGO ALVAREZ
EMANUEL HERRERA LOPEZ	1194552121	10	SALUD TOTAL HERVEO - SUBSIDIADO	VEREDA LA PICOTA	EXAMEN MEDICO GENERAL	Z000		X	X		JUAN DIEGO ALVAREZ
ANGELICA JAZMIN GALLEGO URREGO	1117267940	12	NUEVA EPS HERVEO	VEREDA LA PICOTA	EXAMEN MEDICO GENERAL	Z001		X	X		JUAN DIEGO ALVAREZ
ELIZABETH URREGO OVIEDA	65816884	41	NUEVA EPS HERVEO	VEREDA LA PICOTA	EN DE PESQUISA ESPECIAL PARA TRASTORNOS CARDIOVASCU	Z136		X	X		JUAN DIEGO ALVAREZ
MIGUEL ANGEL GALLEGO URREGO	1100581147	18	NUEVA EPS HERVEO	VEREDA LA PICOTA	EXAMEN MEDICO GENERAL	M479		X	X		JUAN DIEGO ALVAREZ
ARIDELA NATALY GALLEGO URREGO	1117267939	12	NUEVA EPS HERVEO	VEREDA LA PICOTA	EXAMEN DEL ESTADO DE DESARROLLO DEL ADOLESCENTE	Z003		X	X		JUAN DIEGO ALVAREZ
JAIDER GAVIALES ANGULO	1116295812	14	NUD TOTAL HERVE	VEREDA LA PICOTA	EXAMEN DEL ESTADO DE DESARROLLO DEL ADOLESCENTE	Z003		X	X		JUAN DIEGO ALVAREZ
LEONARDO GALLEGO DUQUE	5915407	47	NUEVA EPS HERVEO	VEREDA LA PICOTA	EXAMEN DE PESQUISA ESPECIAL PARA TRASTORNOS CARDIOVASCULARES	Z136		X	X		JUAN DIEGO ALVAREZ

E.S.E. HOSPITAL SAN ANTONIO DE HERVEO — PERIODO

E.S.E. HOSPITAL SAN RAFAEL DE PACATATIVÁ

NOMBRE Y APELLIDO	CÉDULA	EDAD	EPS	LUGAR DE ATENCIÓN	MOTIVO DE CONSULTA	DIAGNÓSTICO PRINCIPAL (CIE-10)	REMISIÓN SI	REMISIÓN NO	ORDEN MÉDICA SI	ORDEN MÉDICA NO	MODALIDAD DE ATENCIÓN / VALORACIÓN EN VIVIENDA: MEDICINA GENERAL, NOMBRE MD TRATANTE
MARIA JOSE BARON SANCHEZ	1112026577	12	NUEVA EPS HERVEO	VEREDA LA PICOTA	EXAMEN DEL ESTADO DE DESARROLLO DEL ADOLESCENTE	Z003		X	X		JUAN DIEGO ALVAREZ
JUAN SEBASTIAN MENESES CARDENAS	1118562251	12	ESAS IBAGUE - HERV	VEREDA LA PICOTA	EXAMEN DEL ESTADO DE DESARROLLO DEL ADOLESCENTE	Z003		X	X		JUAN DIEGO ALVAREZ
LUIS ALVARO GARCIA JIMENEZ	5839089	79	ALUD TOTAL HERVE	VEREDA LA PICOTA	X	Z136		X	X		JUAN DIEGO ALVAREZ
MARIA JOSE BARON SANCHEZ	141129	12	ALUD TOTAL HERVE	VEREDA LA PICOTA	EXAMEN DEL ESTADO DE DESARROLLO DEL ADOLESCENTE	Z003		X			
JORGE ARTURO BOTELLO GONZALEZ	79904564	13	ALUD TOTAL HERVE	VEREDA LA PICOTA	EXAMEN DEL ESTADO DE DESARROLLO DEL ADOLESCENTE	Z003		X	X		JUAN DIEGO ALVAREZ
JOSE HUMBERTO BETANCURT GARCIA	16221716	12	ALUD TOTAL HERVE	VEREDA LA PICOTA	GASTROENTERITIS Y COLITIS DE ORIGEN NO ESPECIFICADO	A099		X	X		JUAN DIEGO ALVAREZ
MARISOL G ALVAREZ SUATAGO	1109234817	39	NEUVA EPS	VEREDA LA LEONERA	SUPERVISION DE EMBARAZO NORMAL NO ESPECIFICADO	Z349		X	X		JUAN DIEGO ALVAREZ
CRISTOBAL G RODRIGUEZ RODRIGUEZ	94190153	79	NEUVA EPS	VEREDA LA LEONERA	HIPOACUSIA CONDUCTIVA BILATERAL	H900		X	X		JUAN DIEGO ALVAREZ
LUIS EDUARDO CASTAÑO	5919157	60	NEUVA EPS	VEREDA LA LEONERA	COLOSIS NO ESPECIFICADA	M419		X	X		JUAN DIEGO ALVAREZ
YULIETH MARITZA VILLEGAS GARCIA	1023961564	39	NEUVA EPS	VEREDA LA LEONERA	SINDROME DEL COLON IRRITABLE SIN DIARREA	K589		X	X		JUAN DIEGO ALVAREZ
ASTRID CAROLINA MEJIA GALLEGO	1104875286	31	NEUVA EPS	VEREDA LA LEONERA	EXAMEN MEDICO GENERAL	Z000		X	X		JUAN DIEGO ALVAREZ
KAROL VANESSA CARDONA MEJIA	1128719921	18	NEUVA EPS	VEREDA LA LEONERA	EXAMEN MEDICO GENERAL	Z000		X	X		JUAN DIEGO ALVAREZ
PATRICIA G CARMONA BETANCOURT	1192476793	34	NEUVA EPS	VEREDA LA LEONERA	EXAMEN MEDICO GENERAL	Z000		X	X		JUAN DIEGO ALVAREZ
EMMA EMMA GIRALDO RUIZ	28764999	79	SALUD TOTAL	VEREDA LA LEONERA	INFECCION DE VIAS URINARIAS, SITIO NO ESPECIFICADO	N390		X	X		JUAN DIEGO ALVAREZ
GLADIS ANGEL NOME	65614019	40	NEUVA EPS	VEREDA LA LEONERA	FOLICULITIS DECALVANTE	L052		X	X		JUAN DIEGO ALVAREZ
RICARDO ANTONIO SANCHEZ GALVEZ	5602268	68	NEUVA EPS	VEREDA LA LEONERA	OTRAS OSTEOARTROPATIAS HIPERTROFICAS	M894		X	X		JUAN DIEGO ALVAREZ
ANGEL ALBERTO CARDONA GRANADOS	5639579	55	NEUVA EPS	VEREDA LA LEONERA	EN DE PESQUISA ESPECIAL PARA TRASTORNOS CARDIOVASCU	Z136		X	X		JUAN DIEGO ALVAREZ
REINALDO GIRALDO TORO	962139	63	NEUVA EPS	VEREDA LA LEONERA	EXAMEN MEDICO GENERAL	Z000		X	X		JUAN DIEGO ALVAREZ
JOSE ALBERTO HURTADO CORTES	5625139	60	NEUVA EPS	VEREDA LA LEONERA	HIPERCOLESTEROLEMIA PURA	E780		X	X		JUAN DIEGO ALVAREZ
SANDRA MILENA ARISTIZABAL QUINCHA	1077202435	28	NEUVA EPS	VEREDA LA LEONERA	EXAMEN MEDICO GENERAL	Z000		X	X		JUAN DIEGO ALVAREZ
DAIANA GABRIEL ARIAS	1192714972	6	NEUVA EPS	VEREDA LA LEONERA	EXAMEN MEDICO GENERAL	Z000		X	X		JUAN DIEGO ALVAREZ
CRISTOPHER DAVE ARIAS VILLEGAS	1247870440	2	NEUVA EPS	VEREDA LA LEONERA	CONTROL DE SALUD DE RUTINA DEL NIÑO	Z0001		X	X		JUAN DIEGO ALVAREZ
REINALDO JOSE AGUIRRE CASALLAS	162.3928		NUEVA EPS HERVEO			I10X		X	X		JUAN DIEGO ALVAREZ
JOSE TOMAS ORTIZ JIMENEZ	9535771	63	NUEVA EPS HERVEO	VEREDA LA PICOTA		I10X		X	X		JUAN DIEGO ALVAREZ
MIRIAM ORFILIA GALLEGO MONTOYA	25671880	63	NUEVA EPS HERVEO	VEREDA LA PICOTA		G442		X	X		JUAN DIEGO ALVAREZ
MAYERLY DUQUE PEREZ	65615612	44	NUEVA EPS HERVEO	VEREDA LA PICOTA	EXAMEN DE PESQUISA ESPECIAL PARA TRASTORNOS CARDIOVASCULARES	Z136		X	X		JUAN DIEGO ALVAREZ

E.S.E. HOSPITAL SAN ANTONIO DE HERVEO — PERIODO

E.S.E. HOSPITAL SAN RAFAEL DE PACATATIVÁ

NOMBRE Y APELLIDO	CÉDULA	EDAD	EPS	LUGAR DE ATENCIÓN	MOTIVO DE CONSULTA	DIAGNÓSTICO PRINCIPAL (CIE-10)	REMISIÓN SI	REMISIÓN NO	ORDEN MÉDICA SI	ORDEN MÉDICA NO	MODALIDAD DE ATENCIÓN / VALORACIÓN EN VIVIENDA: MEDICINA GENERAL, NOMBRE MD TRATANTE
MERCEDES S HENAO GALLEGO	25.613.955	79	NUEVA EPS HERVEO	VEREDA PADUA	EXAMEN MEDICO GENERAL	Z000		X	X		JUAN DIEGO ALVAREZ
HECTOR SALAZAR AGUIRRE	9835496	62	NUEVA EPS HERVEO	VEREDA PADUA	TRAUMATISMO SUPERFICIAL DEL OIDO	S004		X	X		JUAN DIEGO ALVAREZ
JAVIER ALEXIS ORSALES CASTAÑEDA	1144154005	18	ALUD TOTAL HERVE	VEREDA PADUA				X	X		JUAN DIEGO ALVAREZ
			SALUD TOTAL HERVE	VEREDA PADUA	OTROS DOLORES ABDOMINALES Y LOS NO ESPECIFICADOS	R104		X	X		JUAN DIEGO ALVAREZ
NOHA YORANA CASTAÑEDA ARBELAEZ	1100161762	39	NUEVA EPS HERVEO	VEREDA PADUA	SINDROME FEMOROPATELAR	M255		X	X		JUAN DIEGO ALVAREZ
EDNA		40	NUEVA EPS HERVEO	VEREDA PADUA	HIPERCOLESTEROLEMIA PURA	E780		X	X		JUAN DIEGO ALVAREZ
LUZ ADRIANA GALVEZ NESTEREPO	1000114380	28	SALUD TOTAL	VEREDA PADUA	EXAMEN MEDICO GENERAL	Z000		X	X		JUAN DIEGO ALVAREZ

13° Obligación o actividad

Realizar seguimiento a las personas canalizadas y a las acciones definidas en los Planes de Cuidado Primario,

Powered by CamScanner

verificando, dentro del alcance de sus competencias, la continuidad y oportunidad de la atención y dejando los respectivos soportes.

Resultados:

Se desarrollaron acciones sistemáticas de monitoreo y control a los usuarios derivados a otros servicios, así como a las metas asistenciales trazadas en los Planes de Cuidado Primario (PCP/PICP), garantizando la trazabilidad y la continuidad de la atención médica:

- **Monitoreo a usuarios canalizados:** Verificación activa y periódica del estado de las solicitudes de interconsulta médica especializada, exámenes de apoyo diagnóstico (laboratorios e imágenes) y atenciones en programas de promoción y mantenimiento de la salud, confirmando la asignación efectiva de citas y la oportunidad en la prestación del servicio.
- **Seguimiento a compromisos de los Planes de Cuidado:** Evaluación del cumplimiento de los acuerdos concertados con los usuarios y cuidadores (control de cifras tensionales, glucometrías, cambios en el estilo de vida y asistencia a controles intramurales), registrando los avances o identificando barreras persistentes para su reprogramación. Los seguimientos se han realizado vía telefónica comentando con los usuarios resultados de paraclínicos y requerimientos de controles intramurales

Evidencias:

Seguimiento de reporte de paraclínicos y órdenes dadas en las consultas

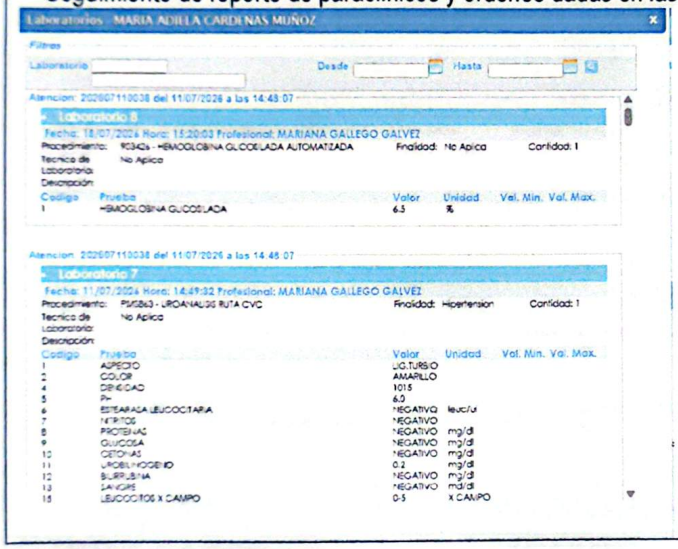

Powered by CamScanner

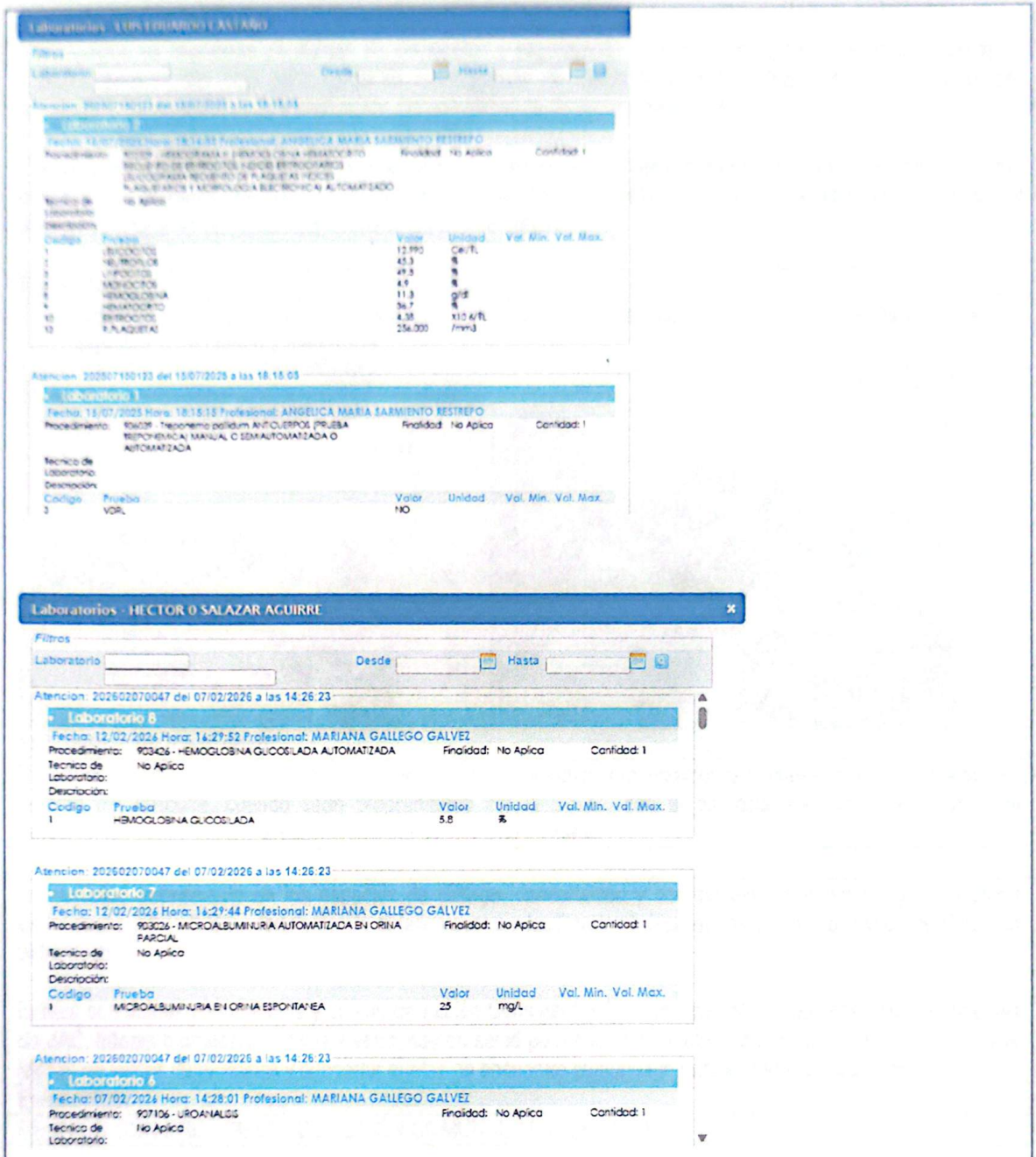

14° Obligación o actividad
Articular las acciones del perfil de medicina con los demás integrantes del Equipo Básico de Salud, participando en reuniones de equipo, análisis de casos, planeación, seguimiento y evaluación de las acciones desarrolladas en los territorios y microterritorios asignados.
Resultados:
Se garantizó la articulación interdisciplinaria continua y el trabajo en equipo con los diferentes perfiles del Equipo Básico de Salud (EBS), alineando los criterios médicos con las intervenciones de enfermería, trabajo social, psicología y auxiliares de salud:

Powered by CamScanner

Participación en reuniones periódicas de planeación y seguimiento: Asistencia activa a las mesas de trabajo y comités técnicos del EBS para concertar cronogramas de salida a terreno, distribución de microterritorios, priorización de zonas críticas y evaluación del cumplimiento de metas operativas.

Coordinación y complementariedad de actividades en campo: Trabajo articulado en las jornadas extramurales con enfermería y auxiliares de salud para la toma coordinada de muestras, aplicación de biológicos, tamizajes y entrega oportuna de orientaciones terapéuticas a la comunidad.

Evidencias:

Se adjunta evidencia de días administrativos en donde se realiza planeación y seguimiento de los pacientes así como actividades de campo a desarrollar





15° Obligación o actividad

Participar en los espacios de articulación con líderes comunitarios, organizaciones sociales, instituciones y demás actores del territorio, cuando sean programados por la E.S.E., con el propósito de facilitar el acceso, la participación comunitaria y la gestión integral del cuidado en salud.

Resultados:

Se participó activamente en los espacios de diálogo, concertación y coordinación intersectorial y comunitaria convocados por la E.S.E., fortaleciendo el tejido social y facilitando el despliegue del Equipo Básico de Salud en el territorio:

Enlace con líderes comunitarios y Juntas de Acción Comunal (JAC): Participación en reuniones con presidentes de JAC, líderes barriales/veredales y veedurías en salud para socializar la oferta de servicios del EBS, coordinar fechas de visitas domiciliarias y concertar puntos de encuentro comunitario para jornadas de atención.

Evidencias:

REUNIÓN CON PRESIDENTA DE ACCIÓN COMUNAL 11/08/26 ANGIE

Powered by CamScanner



16° Obligación o actividad
Mantener actualizados y organizados los registros, formatos, bases de información y demás soportes relacionados con las actividades desarrolladas, garantizando su disponibilidad para los procesos de seguimiento, supervisión, monitoreo y reporte institucional del programa de Atención Primaria en Salud.
Resultados:
Se garantizó la organización sistemática, depuración, custodia y actualización permanente de la totalidad de archivos documentales y bases de datos generadas durante la ejecución de las actividades del perfil de medicina en el marco del programa de APS: Consolidación y custodia de archivos documentales: Organización periódica de los soportes fisicos y digitales generados en campo (planillas diarias de atención extramural, consentimientos informados, fichas de caracterización familiar, registros de canalización y actas de reuniones), asegurando su conservación bajo principios de confidencialidad y custodia técnica de la información en salud.
Evidencias:

Powered by CamScanner

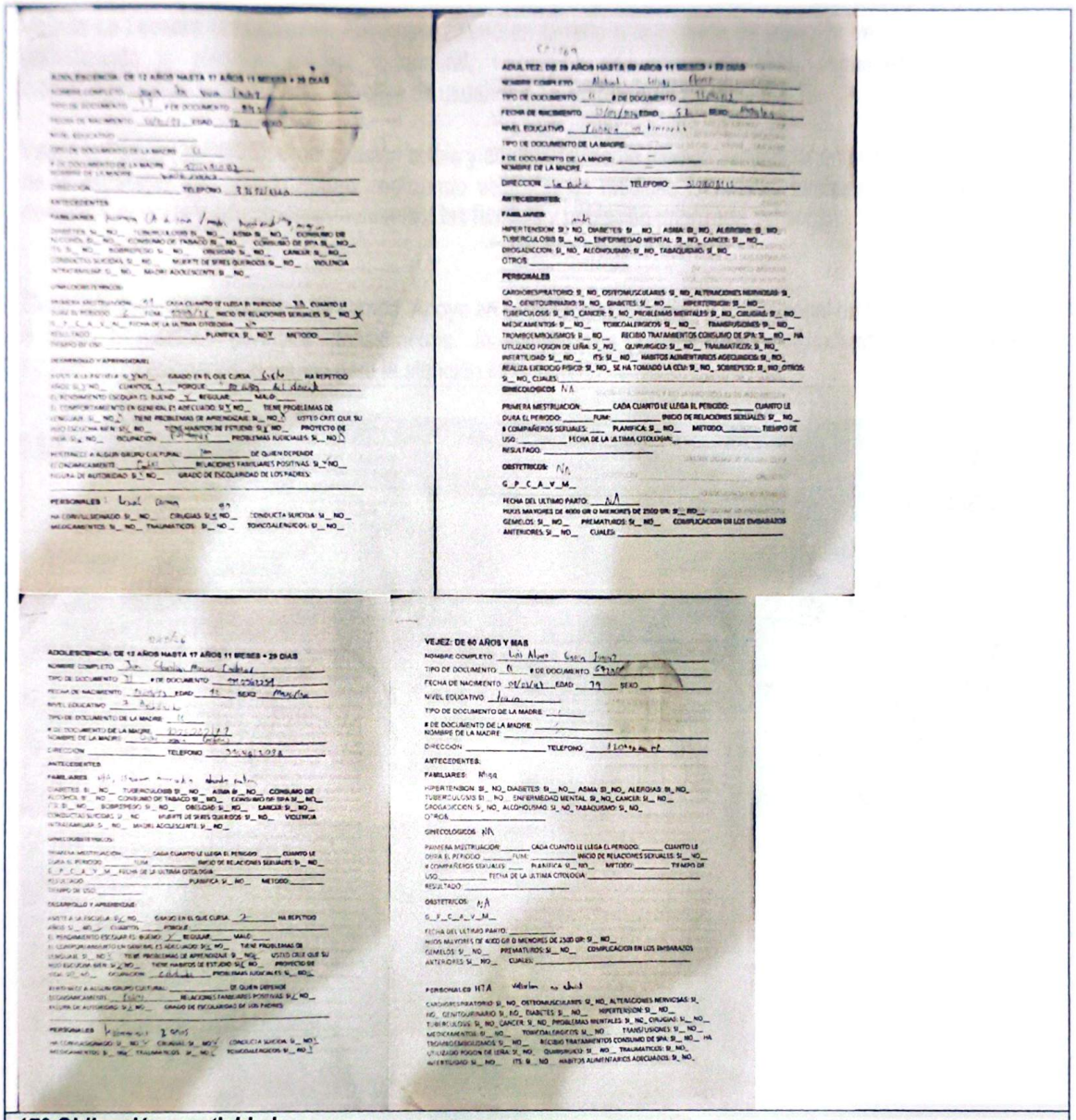

17° Obligación o actividad

Participar en las demás actividades relacionadas con la operación de los Equipos Básicos de Salud que sean requeridas por la E.S.E. y que guarden relación directa con el objeto contractual, de acuerdo con las competencias propias del perfil profesional y los lineamientos técnicos del Ministerio de Salud y Protección Social.

Resultados:

Se dio cumplimiento oportuno y efectivo a las directrices, requerimientos extraordinarios y actividades complementarias orientadas por la gerencia, la subdirección científica y la coordinación del programa de la E.S.E., en estrecha relación con el objeto contractual y los lineamientos de APS del Ministerio de Salud:

Acompañamiento a estrategias y rutas comunitarias ("Sembrando Futuro"):

Vereda La Estrella (20/08/2026): Participación activa y acompañamiento médico asistencial en el despliegue de la ruta de la estrategia Sembrando Futuro, realizando valoraciones médicas integrales, tamizaje de riesgo en salud, demanda inducida y educación comunitaria a las familias y población priorizada del sector.

Powered by CamScanner

Vereda La Leonera (21/08/2026): Acompañamiento en terreno a la jornada de atención de Sembrando Futuro, garantizando la atención médica extramural, valoración por curso de vida, seguimiento a pacientes crónicos/gestantes y canalización efectiva de usuarios a la red de servicios de la E.S.E.

Vaereda Padua (30/08/26): Participación activa y acompañamiento médico asistencial en el despliegue de la ruta de la estrategia Sembrando Futuro, realizando valoraciones médicas integrales, tamizaje de riesgo en salud, demanda inducida y educación comunitaria a las familias y población priorizada del sector.

Gestión y custodia de insumos de campo: Apoyo en el control, verificación y uso racional de los insumos médicos, equipos biomédicos portátiles (tensiómetros, fonendoscopios, glucómetros, pulsioxímetros) y material de bioseguridad asignados al equipo para la atención extramural.

Evidencias:





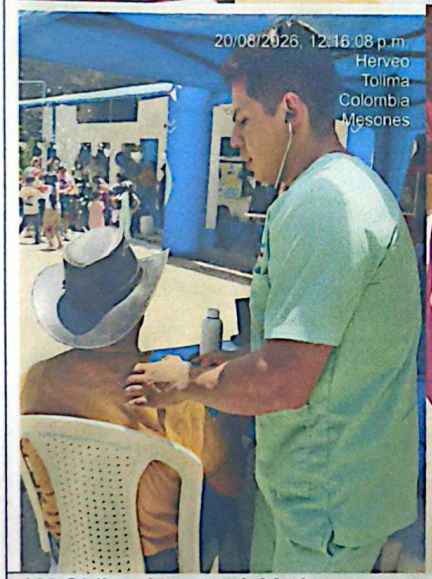

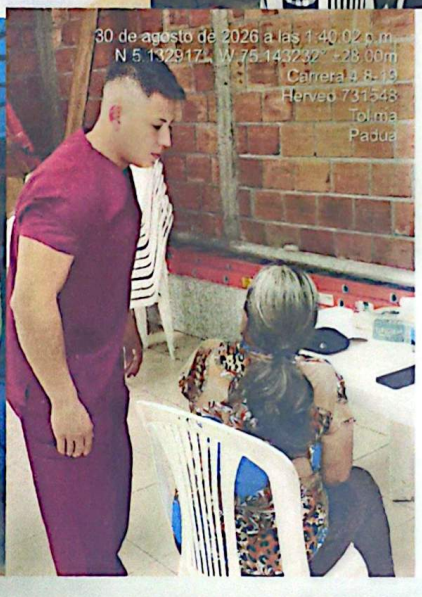

18° Obligación o actividad

Informar oportunamente a los pacientes sobre los resultados de los exámenes de laboratorio y demás ayudas diagnósticas relacionadas con su atención, brindando la orientación correspondiente conforme a sus competencias profesionales, y dejando el respectivo soporte y evidencia de la información suministrada al paciente.

Resultados:

Se garantizó la lectura, interpretación, comunicación asertiva y conducta médica oportuna frente a los resultados

Powered by CamScanner

de pruebas paraclínicas, exámenes de laboratorio y estudios diagnósticos solicitados a los usuarios del programa:

Lectura e interpretación médica de resultados: Revisión técnica de los reportes de laboratorios clínicos (perfil lipídico, glicemia, HbA1c, función renal/hepática, uroanálisis, hemogramas, entre otros) e imágenes o pruebas de tamizaje ordenadas durante las valoraciones extramurales y de seguimiento.

Información clara y retroalimentación al usuario/familia: Socialización pedagógica y comprensible de los hallazgos con el paciente y/o su cuidador, explicando el significado clínico de los resultados, resolviendo dudas y reforzando la toma de decisiones informada vía telefónica y presencial.

Evidencias:

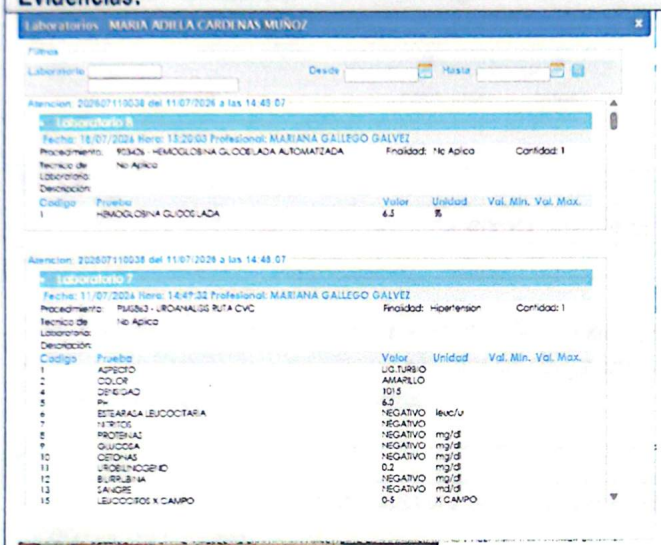

Laboratorios MARIA ADILLA CARDENAS MUÑOZ

Filtros

Laboratorio Desde Hasta

Atencion: 202607110038 del 11/07/2026 a las 14:48:07

Laboratorio 8

Fecha: 18/07/2026 Hora: 15:20:03 Profesional: MARIANA GALLEGO GALVEZ

Procedimiento: 903405 - HEMOGLOBINA GLICOSILADA AUTOMATIZADA Finalidad: No Aplica Cantidad: 1

Tecnico de Laboratorio: No Aplica

Descripción:

Codigo	Prueba	Valor	Unidad	Val. Min.	Val. Max.
1	HEMOGLOBINA GLICOSILADA	6.5	%		

Atencion: 202607110038 del 11/07/2026 a las 14:48:07

Laboratorio 7

Fecha: 11/07/2026 Hora: 14:49:32 Profesional: MARIANA GALLEGO GALVEZ

Procedimiento: PM5863 - UROANALISIS RUTA CVC Finalidad: Hipertension Cantidad: 1

Tecnico de Laboratorio: No Aplica

Descripción:

Codigo	Prueba	Valor	Unidad	Val. Min.	Val. Max.
1	ASPECTO	LIG.TURBIO			
2	COLOR	AMARILLO			
4	DENSIDAD	1015			
5	PH	6.0			
6	ESTEARASA LEUCOCITARIA	NEGATIVO	leuc/u		
7	NITRITOS	NEGATIVO			
8	PROTEINAS	NEGATIVO	mg/dl		
9	GLUCOSA	NEGATIVO	mg/dl		
10	CETONAS	NEGATIVO	mg/dl		
11	UROBILINOGENO	0.2	mg/dl		
12	BILIRRUBINA	NEGATIVO	mg/dl		
13	SANGRE	NEGATIVO	md/dl		
15	LEUCOCITOS X CAMPO	0-5	X CAMPO		



Powered by CamScanner



19° Obligación o actividad
Las demás que le sean asignadas por el supervisor de acuerdo a la naturaleza del objeto contractual.
Resultados:
Durante el periodo reportado, no se asignaron obligaciones o actividades adicionales por parte del supervisor del contrato, dando estricto cumplimiento a las demás obligaciones contractuales contempladas y concertadas dentro del plan de trabajo y el objeto contratado.
Evidencias:
No aplica para el presente periodo, toda vez que no se generaron asignaciones adicionales por parte del supervisor del contrato.

ANEXOS.
Factura o cuenta de cobro. Pagos a seguridad social. Evidencias Pago de Estampillas

En mi calidad de contratista de prestación de servicios Profesionales, manifiesto que cumplí a satisfacción y dentro de los términos contractuales con todas las obligaciones establecidas durante el periodo comprendido entre el 10 de agosto al 31 de agosto del 2026.

Por lo anterior, solicito la autorización para el pago correspondiente, conforme se señala en la cláusula de valor y forma de pago del contrato de prestación de servicios No. 154 del 10 de agosto de 2026

Para constancia se firma en el municipio de Herveo Tolima a los dos (04) días del mes de septiembre de 2026.

JUAN DIEGO ALVAREZ VILLAMIL
C.C No. 1010012384 EXPEDIDO EN BOGOTA DC

Powered by CamScanner

Simple

PAGOSIMPLE | AUTOLIQUIDACION CONSOLIDADA

Fecha creación reporte: 2026-08-31, 11:14:46 AM **Tipo Planilla:** I **Número Planilla:** 1084729993

Periodo Cotización: agosto de 2026 **Periodo Servicio:** agosto de 2026

PAGADO 31/08/2026

I. DATOS DEL APORTANTE

Razón Social	JUAN DIEGO ALVAREZ VILLAMIL	**Nombre Sucursal**	GSECURITIES1	**Código Sucursal**	21
Documento CC 1010012384		**Dirección**	CL 80 #2 - 53 SAN JUAN		
Tipo de Empresa	INDEPENDIENTE	**Teléfono**	3663239		
Tipo Persona	NATURAL	**Forma Presentación**	SUCURSAL		
Ciudad	BOGOTA D.C.	**Departamento**	BOGOTA D.C.		
Representante Legal		**Identificación**			
Total Afiliados	1	**ARP**	ARL POSITIVA		

II. DETALLE DEL APORTANTE

Datos del Afiliado				Novedades																Pensiones			Salud			Riesgos			Cajas			Parafiscales				Total
Identificación	Apellidos y Nombres	Tipo Cotizante	Subtipo Cotizante	ING	RET	RET P	TDE	TAE	TDP	TAP	VSP	COR	VST	SLN	IGE	LMA	VAC	AVP	VCT	IRP	Días AFP	Días EPS	Días ARP	Días CCF	Administradora	IBC Pensión	Aporte Pensión	Administradora	IBC Salud	Aporte Salud	Tarifa	IBC Riesgos	Aporte Riesgos	Codigo CCF	IBC Caja	Aporte Caja	Aporte SENA	Aporte ICBF	ESAP	Aporte Mín Educación	Total
CC 1010012384	JUAN DIEGO ALVAREZ VILLAMIL	01	03																	0	30	30	30	0	(AFP) PORVENIR	$ 3.234.000	$ 517.500	(EPS008) COMPENSAR	$ 3.234.000	$ 404.300	1.044	$ 3.234.000	$ 78.800	CCF24	$ 3.234.000	$ 64.700					

III. TOTALES

IBC Pensión	IBC Salud	IBC Riesgos	IBC Cajas	Aportes Pensión	Aportes Salud	Aportes Riesgos	Aportes Cajas	Aportes Sena	Aportes ICBF	Aportes ESAP	Aportes Mín Educación	(Incapacidades, Licencias, Saldos a Favor) EPS	Incapacidades ARP	SUBTOTAL SIN INTERESES DE MORA	TOTAL INTERESES DE MORA	TOTAL FINAL
$ 3.234.000	$ 3.234.000	$ 3.234.000	$ 3.234.000	$ 517.500	$ 404.300	$ 78.800	$ 64.700	$ 0	$ 0	$ 0	$ 0	$ 0	$ 0	$ 1.065.300	$ 0	$ 1.065.300

Líneas de Servicio FonoSIMPLE: Bogotá 601 4446634 - Cali: 602 5540577 - Medellín: 604 5146669 - Bucaramanga: 607 6438000 - Cartagena: 605 6945444 - Pereira: 606 3402582 - Barranquilla: 605 3618850 - Resto del País: 018000 971 971 - ¡Más que Fácil, SIMPLE!

Antes de imprimir, asegúrese que sea realmente necesario. Proteger el medio ambiente está en nuestras manos.

¡El Poder de lo SIMPLE!

Powered by CamScanner

Banco Agrario de Colombia
NIT. 800.037.800-8
27/8/2026 11:12:30 Cajero: mlarrald

Oficina: 6614-HERVEO
Terminal: 10.0.5.1 Operación: 507588460

Transacción: RECAUDO DE CONVENIOS

Valor:	**$80,850.00**
Costo de la transacción:	$0.00
Iva del costo:	$0.00
GMF del costo:	$0.00

Medio de Pago: EFECTIVO
Convenio: 16105 MUNICIPIO DE HERVEO-INDUSTRIA Y COMERCIO-RM
Ref 1: 1010012384
Ref 2: JUAN DIEGO ALVAREZ VILLAMIL

Antes de retirarse de la ventanilla por favor verifique que la transacción solicitada se registró correctamente en el comprobante. Si no está de acuerdo infórmele al cajero para que la corrija. Cualquier inquietud comuníquese en Bogotá al 5948500 resto de

Banco Agrario de Colombia
NIT. 800.037.800-8
27/8/2026 11:11:40 Cajero: mlarrald

Oficina: 6614-HERVEO
Terminal: 10.0.5.1 Operación: 507587763

Transacción: RECAUDO DE CONVENIOS

Valor:	**$80,850.00**
Costo de la transacción:	$0.00
Iva del costo:	$0.00
GMF del costo:	$0.00

Medio de Pago: EFECTIVO
Convenio: 10777 ESTAMPILLA PRODULTURA-MPIO DE HERVEO-RM
Ref 1: 1010012384

Antes de retirarse de la ventanilla por favor verifique que la transacción solicitada se registró correctamente en el comprobante. Si no está de acuerdo infórmele al cajero para que la corrija. Cualquier inquietud comuníquese en Bogotá al 5948500 resto de

Powered by CamScanner