INFORME DE ACTIVIDADES No. 01 DE 2026
Contrato de Prestación de Servicios de apoyo a la gestion
Periodo del 10/08/2026 al 31/08/2026

Tipo de Informe:	**Final** ☐	**Parcial** ☒	**Pago No:** (_1_)

Número del contrato: 148-2026	**Fecha del contrato:** 10 agosto de 2026	**Fecha de Iniciación:** 10 agosto de 2026	**Fecha de Terminación:** 31 de diciembre de 2026
Nombre del Contratista: LUISA FERNANDA LOPEZ DAZA		**Identificación del Contratista:** 1005699480 de Fresno Tolima	

Objeto del contrato de Prestación de Servicios:
PRESTAR SERVICIOS TÉCNICOS COMO AUXILIAR DE SALUD ORAL PARA APOYAR LA OPERACIÓN DEL EQUIPO BÁSICO DE SALUD EN LOS MICROTERRITORIOS RURALES ASIGNADOS POR LA E.S.E. HOSPITAL SAN ANTONIO DE HERVEO, EN EL MARCO DE LA RESOLUCIÓN 000449 DEL 13 DE MARZO DE 2026 DEL MINISTERIO DE SALUD Y PROTECCIÓN SOCIAL, MEDIANTE EL DESARROLLO DE ACCIONES DE PROMOCIÓN DE LA SALUD ORAL, PREVENCIÓN DE LA ENFERMEDAD, EDUCACIÓN EN SALUD, PROTECCIÓN ESPECÍFICA, DEMANDA INDUCIDA, CANALIZACIÓN Y SEGUIMIENTO DE PERSONAS, FAMILIAS Y COMUNIDADES, DE ACUERDO CON LAS NECESIDADES IDENTIFICADAS EN EL TERRITORIO Y LOS LINEAMIENTOS DE ATENCIÓN PRIMARIA EN SALUD

Nombre del Supervisor: MARY NELCY GALLEGO GALVEZ	**GERENTE**	**Dependencia:** Gerencia

Estado actual del desarrollo del contrato (Porcentaje de ejecución):
14.89%

VALOR A PAGAR PRESENTE INFORME:
DOS MILLONES CUATROCIENTOS QUINCE MIL PESOS. **M/CTE/ ($ 2.415.000)**
BANCO: BANCOLOMBIA
CUENTA No: 906-900078-42 ahorros

1° Obligación o actividad
Apoyar la operación del Equipo Básico de Salud - EBS en los microterritorios rurales asignados, de acuerdo con el plan de trabajo, cronograma, recorridos y programación establecidos por la E.S.E., en el marco de la Atención Primaria en Salud.
Resultados:
Durante el periodo correspondiente, apoyé la operación del Equipo Básico de Salud en los microterritorios rurales asignados, participando activamente en las jornadas y recorridos programados por la E.S.E., de acuerdo con el cronograma y plan de trabajo establecido.
Evidencia
Se anexa el cronograma correspondiente al mes de agosto donde se evidencia el cumplimiento a cabalidad de

Scanned with CamScanner

las actividades establecidas

EMPRESA SOCIAL DEL ESTADO:	E.S.E HOSPITAL SAN ANTONIO DE HERVEO TOLIMA							
IDENTIFICACIÓN DEL EQUIPO BÁSICO DE SA	EBS03							
IDENTIFICACIÓN DEL TERRITORI	T03					MES:	18 DE AGOSTO DE 2026 AL 31 DE AGOSTO DE 2026	
NOMBRE DEL PROFESIONAL O AUXILIAR:	LUISA FERNANDA LOPEZ DAZA							
ACTIVIDADES (Propias del Lineamiento)	FECHA DE ACTIVIDAD DDMMMAAAA	HORA DE INICIO DE LA ACTIVIDAD	PERFIL RESPONSABLE DE LA ACTIVIDAD	NOMBRE Y APELLIDO RESPONSABLE DE LA ACTIVIDAD	TELEFONO	DIRECCIÓN LUGAR DONDE SE REALIZA LA ACTIVIDAD	MICROTERRITORIO	OBSERVACIONES : NOVEDADES EN CAMBIO DE FECHA O LUGAR
PLANEACION DE ACTIVIDADES Y OPERACIÓN MENSUAL	18/08/2026	7:00 a m.	HIGIENISTA ORAL	LUISA FERNANDA LOPEZ DAZA	3182005351	HOSPITAL SAN ANTONIO (LA QUINTA)	VEREDA GUALI-TULCAN	
REALIZAR MAPEO Y CARTOGRAFIA SOCIAL DE LOS TERRITORIOS DE BORDAJE EN EL MICROTERRITORIO	DESDE EL 18/08/2026 HASTA EL 31/08/2026	7:00 a m.	HIGIENISTA ORAL	LUISA FERNANDA LOPEZ DAZA	3182005351	CASA PRESIDENTES DE LA JUNTA	VEREDA GUALI-TULCAN	ACTUALIZACIÓN DE CARTOGRAFIA REALIZADA EN PERIODO PREVIO
INFORMAR EN LA COMUNIDAD LAS ACCIONES QUE DESARROLLARAN LOS EQUIPOS A TRAVES DE MEDIOS Y HERRAMIENTAS COMUNICATIVAS	DESDE EL 18/08/2026 HASTA EL 31/08/2026	7:00 a m.	HIGIENISTA ORAL	LUISA FERNANDA LOPEZ DAZA	3182005351	VEREDA GUALI-TULCAN	VEREDA GUALI-TULCAN	
CARACTERIZACION SOCIOAMBIENTAL, INDIVIDUAL Y FAMILIAR EN EL MICROTERRITORIO	DESDE EL 18/08/2026 HASTA EL 31/08/2026	7:00 a m.	HIGIENISTA ORAL	LUISA FERNANDA LOPEZ DAZA	3182005351	VEREDA GUALI-TULCAN	VEREDA GUALI-TULCAN	
IDENTIFICAR PERSONAS NO AFILIADAS AL SISTEMA DE SALUD Y GESTIONAR EL TRAMITE DE AFILIACION	DESDE EL 18/08/2026 HASTA EL 31/08/2026	7:00 a m.	HIGIENISTA ORAL	LUISA FERNANDA LOPEZ DAZA	3182005351	VEREDA GUALI-TULCAN	VEREDA GUALI-TULCAN	
INDUCIR LA DEMANDA DE LOS SERVICIOS DE LOS EVENTOS RELACIONADOS CON LAS PRIORIDADES EN SALUD PUBLICA Y AQUELLOS QUE OCASIONEN UN ALTO IMPACTO EN LA SALUD PUBLICA	DESDE EL 18/08/2026 HASTA EL 31/08/2026	7:00 a m.	HIGIENISTA ORAL	LUISA FERNANDA LOPEZ DAZA	3182005351	VEREDA GUALI-TULCAN	VEREDA GUALI-TULCAN	
BRINDAR EDICACION PARA LA SALUD E INFORMACION ORIENTADA A LA PROMOCION DE LA SALUD , PREVENCION DE LA ENFERMEDAD , IDENTIFICACION DE SIGNOS DE ALARMA Y ADOPCION DE PRACTICAS DE CUIDADO DE SI MISMO, DE LOS DEMAS Y SU ENTORNO	DESDE EL 18/08/2026 HASTA EL 31/08/2026	7:00 a m.	HIGIENISTA ORAL	LUISA FERNANDA LOPEZ DAZA	3182005351	VEREDA GUALI-TULCAN	VEREDA GUALI-TULCAN	
INFORMAR A LAS FAMILIAS SOBRE EL PORTAFOLIO DE SERVICIOS DE SALUD Y DE OTROS SECTORES DEACUERDO A SUS NECESIDADES	DESDE EL 18/08/2026 HASTA EL 31/08/2026	7:00 a m.	HIGIENISTA ORAL	LUISA FERNANDA LOPEZ DAZA	3182005351	VEREDA GUALI-TULCAN	VEREDA GUALI-TULCAN	
DIGITALIZAR LOS INSTRUMENTOS QUE SEAN DILIGENCIADOS DE FORMA MANUAL EN LA HERRAMIENTA QUE DEFINA EL MINISTERIO DE SALUD Y PROTECCION SOCIAL PARA EL FIN	DESDE EL 18/08/2026 HASTA EL 31/08/2026	7:00 a m.	HIGIENISTA ORAL	LUISA FERNANDA LOPEZ DAZA	3182005351	VEREDA GUALI-TULCAN	VEREDA GUALI-TULCAN	
CONVOCAR , IMPLEMENTAR Y REALIZAR SEGUIMIENTO A ESPACIOS DE PARTICIPACION SOCIAL Y POPULAR POR CADA UNA DE LAS VEREDAS-BARRIOS Y MICROTERITORIOS ABORDADOS POR EL EQUIPO	DESDE EL 18/08/2026 HASTA EL 31/08/2026	7:00 a m.	HIGIENISTA ORAL	LUISA FERNANDA LOPEZ DAZA	3182005351	VEREDA GUALI-TULCAN	VEREDA GUALI-TULCAN	

2° Obligación o actividad

Desarrollar acciones de promoción de la salud oral y prevención de las enfermedades bucodentales, dirigidas a las personas, familias y comunidades, teniendo en cuenta sus necesidades y los diferentes cursos de vida.

Resultados:

Se realizaron actividades de educación en salud oral dirigidas a la población de los diferentes cursos de vida: primera infancia, infancia, adolescencia, juventud, adultez y vejez, abordando temas como técnica adecuada de cepillado, uso de crema dental fluorada y seda dental, prevención de caries y enfermedad periodontal, alimentación saludable y disminución del consumo de azúcares. También se brindó orientación sobre el cuidado de prótesis dentales, hábitos de autocuidado, prevención de factores de riesgo para la salud oral y la importancia de asistir periódicamente a controles odontológicos

Tulcán:
Primera Infancia: 5

Scanned with CamScanner

Infancia: 2
Adolescencia: 3
Adultez: 16
Vejez: 12
Guali:
Infancia: 1
Adolescencia: 1
Juventud: 2
Adultez: 5
Vejez: 3

Evidencia





3° Obligación o actividad

Realizar actividades de Información, Educación y Comunicación - IEC en salud oral, orientadas al fortalecimiento de hábitos adecuados de higiene oral, autocuidado, alimentación saludable, prevención de factores de riesgo, identificación de signos de alarma y promoción de prácticas saludables.

Resultados:

Se brindó orientación y acompañamiento a personas, familias y comunidades de las veredas Tulcan y Guali mediante estrategias de Información, Educación y Comunicación (IEC) enfocadas en el cuidado de la salud oral. Se reforzaron conocimientos relacionados con la higiene bucal, autocuidado, técnica de cepillado, uso de seda dental, alimentación saludable y prácticas preventivas. Asimismo, se brindó orientación sobre la prevención de factores de riesgo, identificación de signos de alarma como dolor, sangrado, inflamación o lesiones en la cavidad oral, y la importancia de acudir oportunamente a los servicios de salud y mantener controles odontológicos periódicos según ciclo de vida.

Scanned with CamScanner

Evidencias:





4° Obligación o actividad

Apoyar y desarrollar las actividades de protección específica y prevención en salud oral que correspondan a su perfil y competencias, incluyendo control de placa bacteriana, aplicación de flúor, aplicación de sellantes, detartraje y demás procedimientos autorizados y programados por la E.S.E., de acuerdo con la normatividad vigente.

Resultados:

Se apoyaron y desarrollaron actividades de prevención en salud oral, de acuerdo con el perfil, competencias y programación establecida por la E.S.E. Se realizaron procedimientos como detartraje, control de placa, topicacion de flúor y actividades de educación y orientación para fortalecer los hábitos de higiene oral y prevenir enfermedades bucodentales, dando cumplimiento a los protocolos y lineamientos establecidos para la atención en salud oral.

Desde el día 10 de agosto de 2026 al 14 de agosto se intervino la vereda el Tulcán

Tulcán

Detartraje: 3
Control de placa: 6
Topicacion de flúor: 6
Educaciones: 43

Desde el dia 18 de agosto de 2026 al 31 de agosto se ha venido interviniendo la vereda Guali

Gualí

Detartraje: 6
Control de placa: 7
Topicacion de fluor: 2
Educaciones: 12

Evidencias:

Scanned with CamScanner

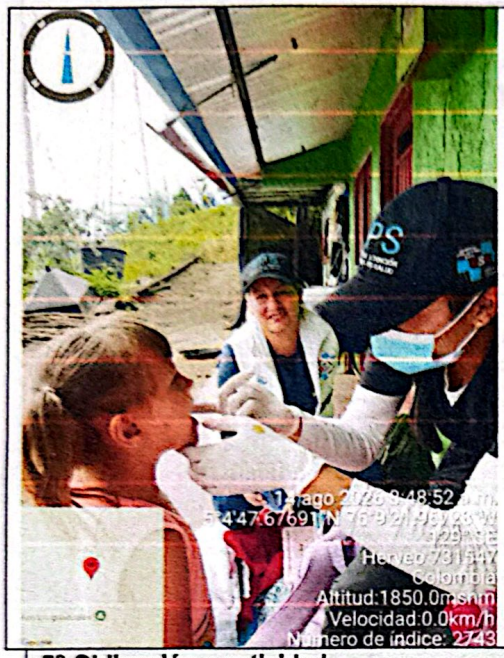

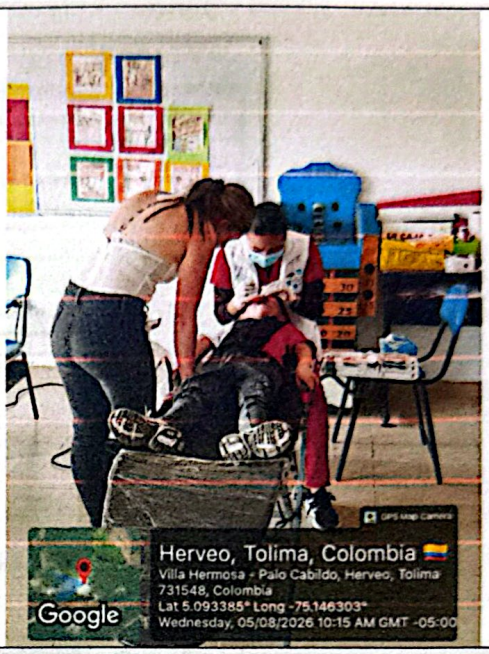

5° Obligación o actividad

Apoyar la identificación y caracterización de las personas, familias y comunidades en materia de salud oral, mediante el diligenciamiento completo y oportuno de los formatos e instrumentos establecidos por la E.S.E y las autoridades sanitarias

Resultados:

Se apoyó la identificación y caracterización de las personas, familias y comunidades atendidas en los microterritorios asignados (Tulcán y Gualí) teniendo en cuenta sus condiciones y necesidades en salud oral. Para el registro y seguimiento de las actividades realizadas, se diligenciaron de manera completa y oportuna los formatos establecidos por la E.S.E., entre ellos: formato de asistencia, historia clínica, formato de desistimiento, carnet de atención para menores de edad, formato de canalización y formato de atención en salud, garantizando el adecuado registro de la información y el cumplimiento de los lineamientos institucionales. Formatos los cuales se encuentran en las carpetas de las fichas de caracterización de las veredas Tulcan y Guali

Evidencias:

FORMATO ASISTENCIA DIARIA A CONSULTA

FECHA	NOMBRE	DOCUMENTO	EDAD	TRATAMIENTO	FIRMA	EPS
	Magica Alejandra Vila				Magica Alejandra	
14-08-26	Hada Vilta Aguirre	1104636007	4	Control P y Flúor		
14-08-26	Dylan Alberto Alvarado	1104615731	10	Control P y flúor		
14-08-26	Claudia Andrea Ríos Pena	1016343984	38	Detartraje y Control P.		
14-08-26	Andrea Carmona	1077889696	43	Detartraje y control P.		
14-08-26	Estevan Perez	1109789674	6	Control P y flúor		
14-08-26	Manuel Gomez Giraldo	1107201855	9	Control P y flúor		
14-08-26	Marina Jose Jaramillo	1109307986	9	Control P y flúor		
14-08-26	Ana sofia Jaramillo	1109308120	5	Control P y flúor		
14-08-26	Esmeralda Garcia Gomez	1105488140	6	Control P y flúor		
14-08-26	Juan José Jaramillo	1109303788	4	Control P y flúor		
14-08-26	Juana Julia Quintero	1109302034	7	Control P y flúor		
20-08-26	Gloria Alba Rios	93011833	42	Detartraje y control P.		N Nueva
21-08-26	Juan David Aguirre	1104635477	23	Control P y flúor		
19-08-26	Yenny Ceballos Cano	1104635359	28	Detartraje - control P		
15-08-26	Luis Alejandro Quintero	1104635880	26	Detartraje - control P		
15-08-26	Maria Magola Rivera	28165893	58	Detartraje - control P		
21-08-26	Camila Sanchez Lopez	1104619731	10	Detartraje - control P		
15-08-26	Cecilia Sanchez Lopez	1104619731	40	Detartraje - control P		
13-08-26	Luisa Fda Aguirre	1139216465	43	Detartraje control P y flúor		
21-08-26	Maria Soto	10235832	30	Detartraje		
11-08-26	Emily Stefania Ochoa	1104711426	11	Detartraje - control P y flúor		
21-08-26	Luciano Ochoa	1104715476	4	Control P y flúor		
11-08-26	Yohana Sneider Ochoa	1059708536	10	Control P y flúor		
13-08-26	Yuleysi Sebastian Ospina Rincon	1104446014	19	Control P y detartraje		
28-08-26	Nicolas Aguirre Chica	5975515	63	Retiro detartraje		NUEVO
28-08-26	Jorge William Pineda	5975836	53	Detartraje - control P		CNUEVO
28-08-26	Erika Pineda	1104614917	29	Detartraje - control P		CNUEVO
28-08-26	Shirley Aguirre Aguirre	5975410	61	Detartraje y retiro		SUBSIDIO
28-08-26	Yurley Alejandra Lucia	38211069	36	Detartraje		NUEVO
	Blanca Lilia Maria	28948632	69	Detartraje		

Scanned with CamScanner

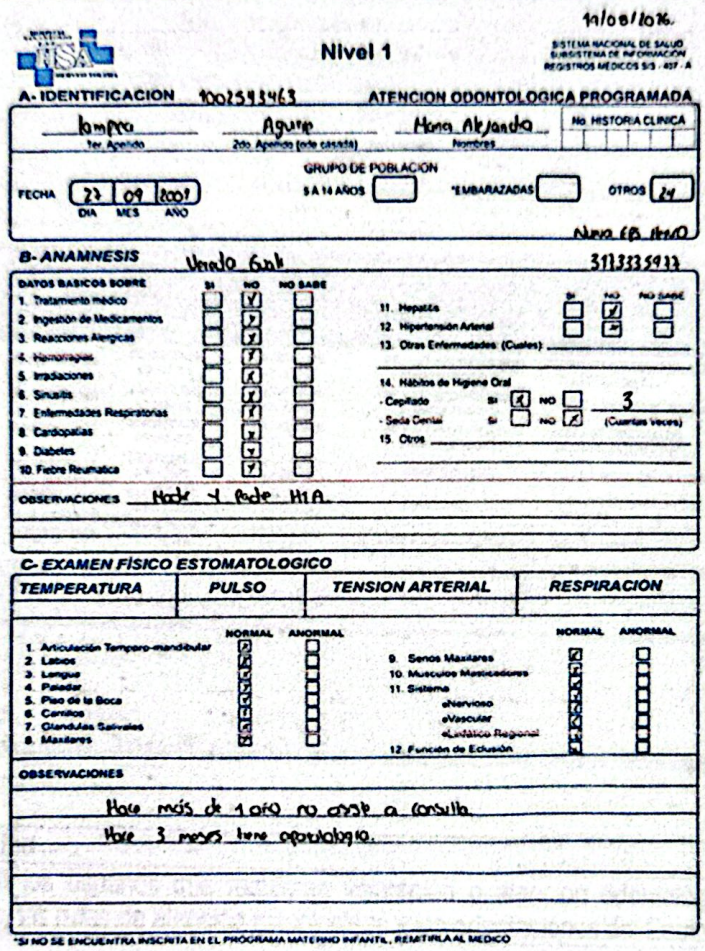

19/08/2016.

Nivel 1

SISTEMA NACIONAL DE SALUD
SUBSISTEMA DE INFORMACIÓN
REGISTROS MÉDICOS S/S - 407 - A

A- IDENTIFICACION 1002543463 **ATENCION ODONTOLOGICA PROGRAMADA**

Lampra	Aguirre	Maria Alejandra	No. HISTORIA CLINICA
1er. Apellido	2do. Apellido (de casada)	Nombres	

GRUPO DE POBLACION

FECHA 27 09 2009 (DIA MES AÑO) — 5 A 14 AÑOS [ ] — *EMBARAZADAS [ ] — OTROS 24

Nueva EB HMO

B- ANAMNESIS Verado Gali 3113335977

DATOS BASICOS SOBRE	SI	NO	NO SABE
1. Tratamiento médico		X	
2. Ingestión de Medicamentos		X	
3. Reacciones Alergicas		X	
4. Hemorragias		X	
5. Irradiaciones		X	
6. Sinusitis		X	
7. Enfermedades Respiratorias		X	
8. Cardiopatías		X	
9. Diabetes		X	
10. Fiebre Reumatica		X	

	SI	NO	NO SABE
11. Hepatitis		X	
12. Hipertensión Arterial		X	

13. Otras Enfermedades: (Cuales):

14. Hábitos de Higiene Oral
- Cepillado SI [X] NO [ ] 3
- Seda Dental SI [ ] NO [X] (Cuantas Veces)

15. Otros

OBSERVACIONES Madre y Padre H1A.

C- EXAMEN FÍSICO ESTOMATOLOGICO

TEMPERATURA	PULSO	TENSION ARTERIAL	RESPIRACION

	NORMAL	ANORMAL
1. Articulación Temporo-mandibular	X	
2. Labios	X	
3. Lengua	X	
4. Paladar	X	
5. Piso de la Boca	X	
6. Carrillos	X	
7. Glandulas Salivales	X	
8. Maxilares	X	

	NORMAL	ANORMAL
9. Senos Maxilares	X	
10. Musculos Masticadores	X	
11. Sistema	X	
eNervioso	X	
eVascular	X	
eLinfático Regional	X	
12. Función de Eclusión	X	

OBSERVACIONES

Hace más de 1 año no asiste a consulta.
Hace 3 meses tiene apatologia.

*SI NO SE ENCUENTRA INSCRITA EN EL PROGRAMA MATERNO INFANTIL, REMITIRLA AL MEDICO

6° Obligación o actividad

Realizar acciones de demanda inducida y búsqueda activa de personas con factores de riesgo o necesidades en salud oral, promoviendo su acceso a las actividades de promoción y mantenimiento de la salud y a los servicios odontológicos requeridos.

Resultados:

Se realizaron acciones de demanda inducida y búsqueda activa en los microterritorios asignados, iniciando previamente con la revisión en el sistema SIHOS de la E.S.E., con el fin de identificar y verificar los servicios de salud oral requeridos por los usuarios. Durante las jornadas en territorio se realizó la identificación de personas con factores de riesgo y necesidades en salud oral, brindando orientación para el acceso oportuno a las actividades de promoción y mantenimiento de la salud y a los servicios odontológicos requeridos, efectuando las canalizaciones correspondientes y promoviendo la continuidad de la atención.

Evidencias:

Scanned with CamScanner

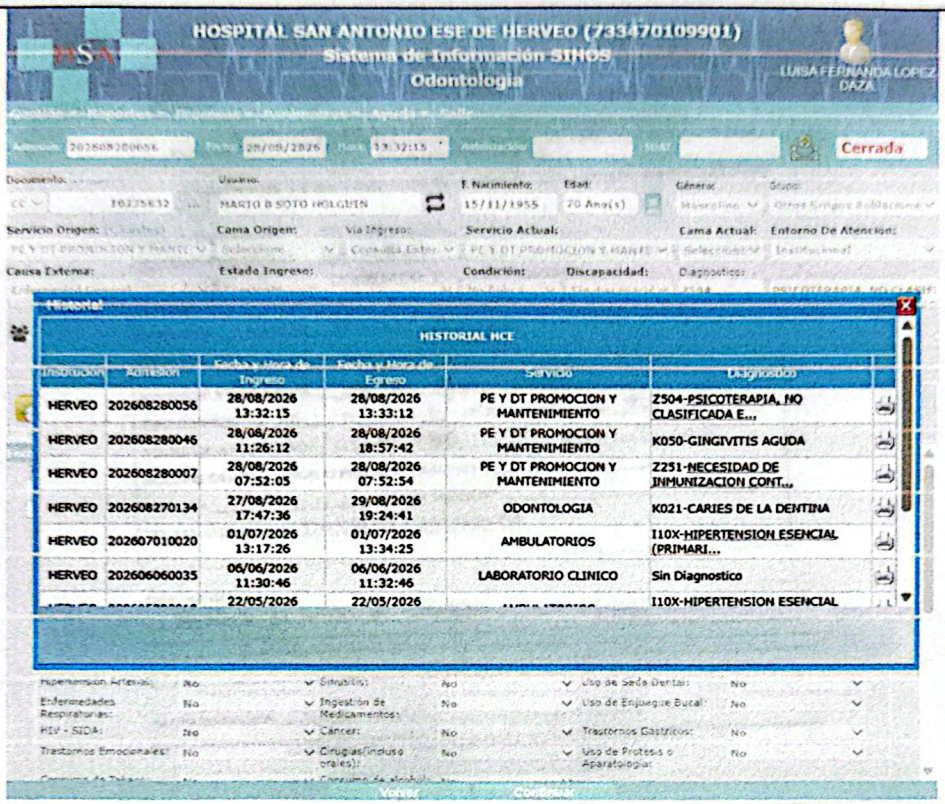

7° Obligación o actividad

Identificar y canalizar a los usuarios que requieran valoración o atención odontológica, de acuerdo con las necesidades detectadas, las rutas de atención establecidas y las orientaciones del Equipo Básico de Salud.

Resultados:

Se identificaron usuarios con necesidades de atención odontológica durante las actividades realizadas en los microterritorios de acuerdo con las condiciones y necesidades de salud oral detectadas. A las personas atendidas se les brindó orientación sobre la ruta de Promoción y Mantenimiento de la Salud y, en los casos en que requerían servicios adicionales, se explicó el proceso de remisión a la IPS primaria más cercana, ya fuera el Hospital San Antonio de Herveo o el Puesto de Salud de Padua, según su ubicación y necesidad. De esta manera, se promovió el acceso oportuno y la continuidad de la atención en salud oral, en articulación con el Equipo Básico de Salud.

Durante el mes de agosto se canalizaron 4 personas.

Scanned with CamScanner

Evidencias:



SECRETARIA DE SALUD - DIRECCIÓN DE SALUD PÚBLICA
PLAN DE INTERVENCIONES COLECTIVAS Y ATENCIÓN PRIMARIA EN SALUD 2024
MUNICIPIO DE HERVEO

FORMATO DE CANALIZACION AL HOSPITAL SAN ANTONIO E.S.E DE HERVEO

Fecha de Canalización: 25-08-2026
SERVICIO REQUERIDO: Odontologia
EPS: Nueva EPS SUBSIDIADO X CONTRIBUTIVO ___
URBANO ___ RURAL X
DIRECCIÓN: Vereda Picota
BARRIO: ___

NOMBRES Y APELLIDOS: Jose Jair Aguar Cifuentes
TIPO DE IDENTIFI: RC ___ TI ___ CC X N° IDENTIFICACION: 93348213
FECHA DE NACIMIENTO: 01-10-1966 EDAD: 59 años
NOMBRE DEL CUIDADOR O PADRE DE FAMILIA: ___
VINCULO: ___ N° DOCUMENTO: ___
TEL DEL CONTACTO: 3203369253 - 3108381211

DESCRIPCIÓN:
Se remite al servicio de odontologia para realizar limpieza.

QUIEN CANALIZA: Luisa Ocoa.

CARRERA 6 No. 6 - 39 BARRIO SAN VICENTE CEL: 3208377370
saluddublica@hospitalsanantonio.gov.co
"POR SU SALUD PONEMOS NUESTRO CORAZON"

8° Obligación o actividad

Realizar seguimiento a las personas canalizadas por necesidades de salud oral, dentro del alcance de sus competencias, verificando la continuidad de la atención y reportando al Equipo Básico de Salud las situaciones que requieran intervención o seguimiento adicional.

Resultados:

Se realizó seguimiento a las personas canalizadas por necesidades de salud oral, gestionando directamente la asignación de las citas de acuerdo con la disponibilidad de los servicios y del usuario, coordinando el día y la hora para facilitar su asistencia a la consulta. Posteriormente, se realizó seguimiento para verificar la asistencia a la cita, conocer la continuidad de la atención y determinar si el usuario requería servicios adicionales, brindando la orientación y canalización correspondiente dentro del alcance de mis competencias e informando al Equipo Básico de Salud cuando fue necesario.

Evidencias:

Se da efectividad con una de las pacientes canalizadas en territorio, su cita fue asignada el dia 29/08/20206 la cual fue cumplida a la hora indicada, y su intervención pudo ser realizada

Scanned with CamScanner

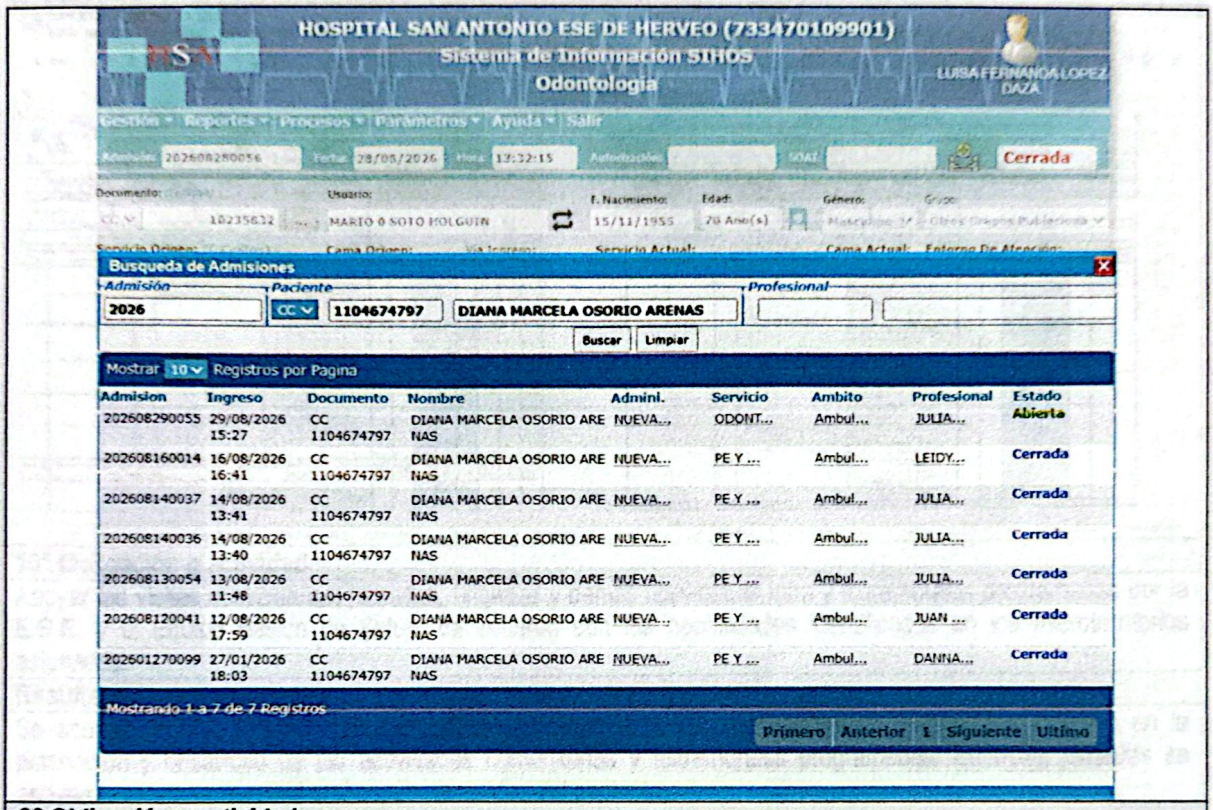

9° Obligación o actividad

Apoyar la implementación y seguimiento de los Planes Integrales de Cuidado Primario Participativo - PICP, en los aspectos relacionados con la promoción, prevención y cuidado de la salud oral, en los ámbitos individual, familiar y comunitario.

Resultados:

Se realizó la implementación y seguimiento de los Planes Integrales de Cuidado Primario Participativo (PICP) en las veredas El Tulcán y El Gualí. En El Tulcán se logró el 100 % de los planes de cuidado correspondientes a las 30 familias caracterizadas, para un total de **30 PICP realizados.**

En la vereda El Gualí se cuenta actualmente con **10 PICP elaborados**, dando continuidad al proceso de caracterización y formulación de los planes de cuidado durante el próximo mes, de acuerdo con las familias que continúen siendo intervenidas.

Evidencias:

Scanned with CamScanner

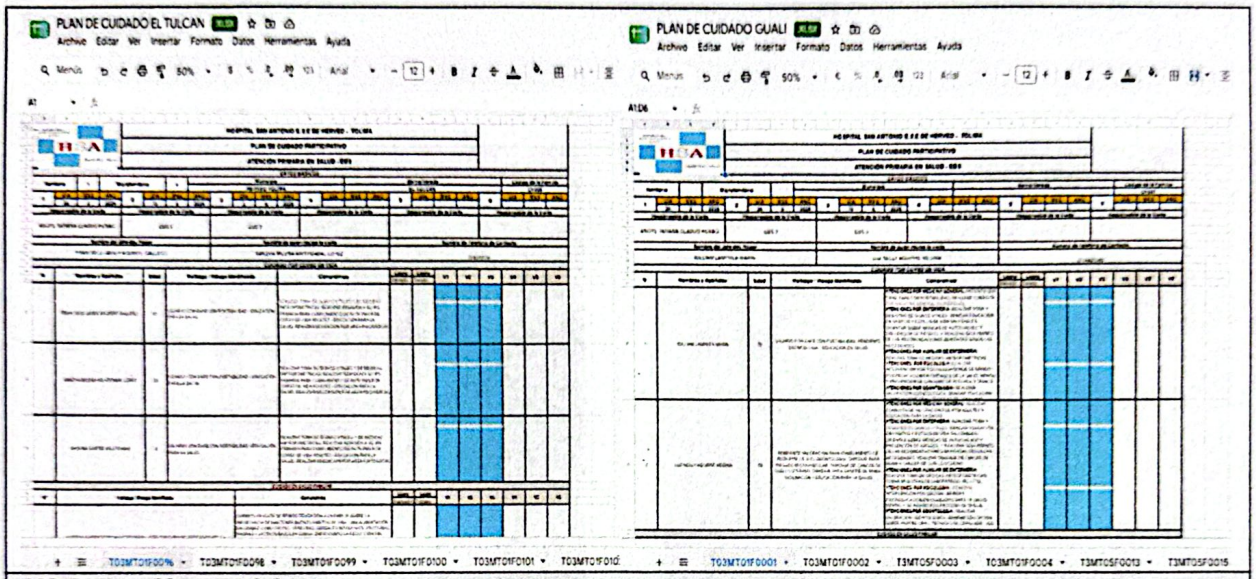

10° Obligación o actividad

Apoyar las visitas domiciliarias, jornadas, brigadas y demás actividades intra y extramurales programadas por la E.S.E. y el Equipo Básico de Salud, de acuerdo con las necesidades identificadas en los microterritorios asignados.

Resultados:

Se acompañó a la Alcaldía Municipal en las jornadas de las rutas "Sembrando Futuro", participando en la planeación y desarrollo de las actividades comunitarias y extramurales programadas. En estas jornadas se apoyaron acciones en salud oral según necesidad del paciente.

Vereda Águila 05 de agosto
Detartraje: 7
Control Placa: 11
Topicacion de flúor:5
Educación:11

Vereda Cedral 06 de agosto
Control placa: 2
Fluor: 3
Educacion: 3

Vereda la Estrella 20 de agosto
Detartraje: 2
Control de placa: 2
Topicacion de fluor: 8

Vereda Arenillo 27 de agosto
Detartraje: 5
Control de placa: 6
Topicacion de flúor: 2
Educación: 6

Vereda La Esperanza 28 de agosto
Detartraje: 6
Control de placa: 6

Scanned with CamScanner

Educaciones: 6

Evidencias:

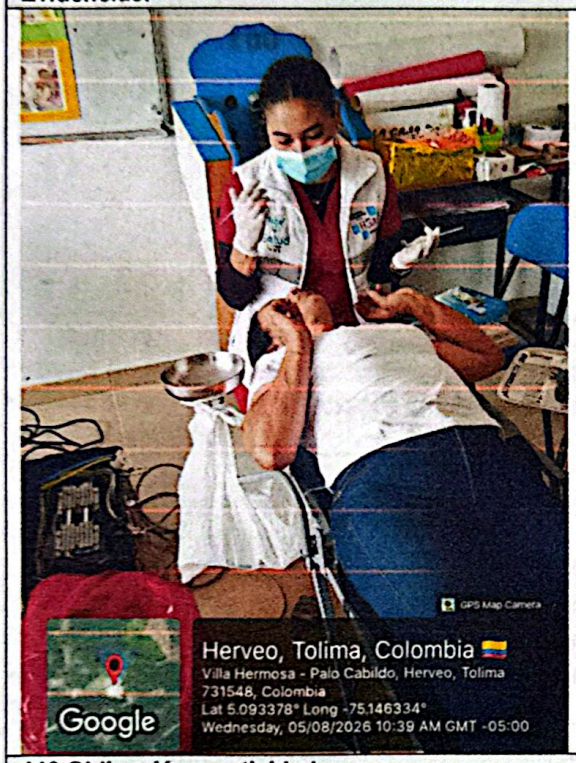



11° Obligación o actividad

Realizar búsqueda activa de personas por cursos de vida con factores de riesgo o necesidades de atención en salud oral, especialmente aquellas relacionadas con las actividades de promoción y mantenimiento de la salud y demás rutas de atención que correspondan, favoreciendo la canalización y continuidad del cuidado.

Resultados:

Se realizó búsqueda activa de personas de los diferentes cursos de vida en los microterritorios asignados (Tulcan, Guali) identificando usuarios que requerían atención en salud oral para realizar, dentro de las actividades programadas y de acuerdo con mis competencias, las atenciones correspondientes directamente en territorio. A los usuarios que tenían sus actividades de Promoción y Mantenimiento de la Salud (PyMS) al día, igualmente se les realizó valoración de salud oral y se brindó educación en higiene oral, autocuidado y prevención de enfermedades bucodentales, favoreciendo así la promoción de hábitos saludables.

Evidencias:

Scanned with CamScanner



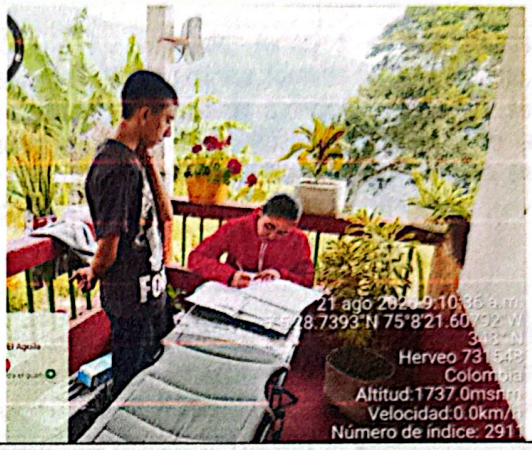

12° Obligación o actividad

Participar en las actividades comunitarias y de articulación territorial del Equipo Básico de Salud, apoyando las acciones de educación, promoción de la salud oral, prevención de la enfermedad y participación de las personas, familias y comunidades

Resultados:

Se participó en las actividades comunitarias y jornadas de articulación territorial desarrolladas por el Equipo Básico de Salud en los microterritorios asignados (Tulcán, Gualí) apoyando las acciones de educación, promoción y prevención en salud oral. Se brindó información a las personas, familias y comunidades sobre hábitos adecuados de higiene oral, autocuidado, alimentación saludable y las posibles consecuencias de una higiene oral inadecuada, como la aparición de caries, inflamación y sangrado de las encías, mal aliento y pérdida de piezas dentales. De igual manera, se promovió la participación activa de la comunidad y el acceso oportuno a los servicios de salud.

Evidencias:

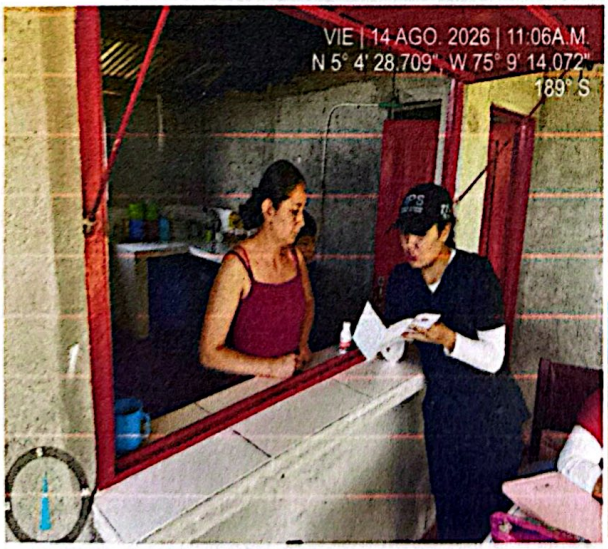



13° Obligación o actividad

Diligenciar, organizar y mantener actualizados los registros, formatos e instrumentos correspondientes a las actividades de salud oral desarrolladas, conservar los soportes requeridos y presentar al supervisor los informes periódicos de ejecución con las evidencias correspondientes

Scanned with CamScanner

Resultados:

Se realizó el diligenciamiento, organización y actualización de los registros, formatos e instrumentos correspondientes a las actividades de salud oral (formato de asistencia, historia clínica, formato de desistimiento, carnet de atención para menores de edad, formato de canalización y formato de atención en salud) y se mantuvieron los soportes y evidencias requeridas de las atenciones y actividades realizadas, organizando la información de manera oportuna para facilitar el seguimiento y control de las acciones ejecutadas. Asimismo, se presentaron al supervisor los informes periódicos de ejecución con sus respectivas evidencias.

Evidencias:

Se anexa evidencia de historias clínicas, formato de desistimiento, formato de canalización las cuales reposan en físico como anexos de las fichas de caracterización en el archivo del grupo de APS N° 3. . Así mismo, se dio información a la coordinadora del grupo sobre atenciones en salud oral para el informe mensual de ejecución del mes de agosto, en el cual se evidencian las actividades realizadas en las veredas El Tulcán y El Gualí.

FORMATO ASISTENCIA DIARIA A CONSULTA

FECHA	NOMBRE	DOCUMENTO	EDAD	TRATAMIENTO	FIRMA	EPS
	Maria Alejandra Villa					
14-08-26	Yady Villa Aguirre	1104616602	4	Control p + Fluor		
14-08-26	Dylan Alberto Romero	1104615737	10	Control p + fluor		
20-08-26	Claudia Andrea Ruiz Pena	1004634384	33	Detartraje + Control p.		
20-08-26	Andres Quimbaya	1053899696	43	Detartraje + control p.		
20-08-26	Jessica Perez	1104680654	6.	Control p + fluor		
20-08-26	Samuel Gomez Giraldo	1109302555	9.	Control p + fluor		
20-08-26	Mario Jose Jaramillo	1109304536	9	Control p + fluor		
20-08-26	Maria sofia Jaramillo	1109305120	5	Control p + fluor		
20-08-26	Daniela Garcia Gomez	1105491614	6.	Control p + fluor		
20-08-26	juan José Jaramillo	1109303388	4	Control p + fluor		
20-08-26	Dorma Lucia Quintero	1109302034	7	Control p + fluor		
20-08-26	Edwin Alirio Perez	93011837	42	Detartraje + control p.		N Aseo
21-08-26	Juan David Agudelo	1104615413	13	Control p + fluor		
26-08-26	Yenni Ceballos Cano	1104635359	28	Detartraje - control p		
26-08-26	Luis Alejandro Quintero	1104635850	26	Detartraje - Control p		
26-08-26	Maria Magola Herrera	28765893	53	Detartraje - Control p		
26-08-26	Cecilia Sanchez Lopez	1104614771	40	Detartraje - control p		
26-08-26	Cecilia Sanchez Lopez	1104614771	40	Detartraje - control p		
27-08-26	Luisa Fda Aguirre	1139226465	13	Detartraje-control p. + fluor		
27-08-26	Nancy Soto	10235832	70	Detartraje		
27-08-26	Emily Stefania Ochoa	1104714946	11	Detartraje - control p + fluor		
27-08-26	Luyeri Ochoa	1104714546	4	Control p + fluor		
27-08-26	Yohan Snneider Ochoa	1059209536	10	Control p + fluor		
27-08-26	Yhojan Sebastian Ortiz Rincon	1104146604	19	Control p + detartraje		
28-08-26	Nicolas Aguirre Chica	5925115	63	Referido detartraje		N EPS
28-08-26	Jorge William Pineda	5925836	53	Detartraje - control p		N EPS
28-08-26	Erika Pineda	1104614517	19	Detartraje - control p		N EPS
28-08-26	Sherly Aguirre Aguirre	5925120	61	Detartraje + extracción		S Vital
28-08-26	Paola Andrea Lurtz	39211064	36	Detartraje		Nueva
	Bruno Ligio Mejia	78948632	69	Detartraje		

Scanned with CamScanner

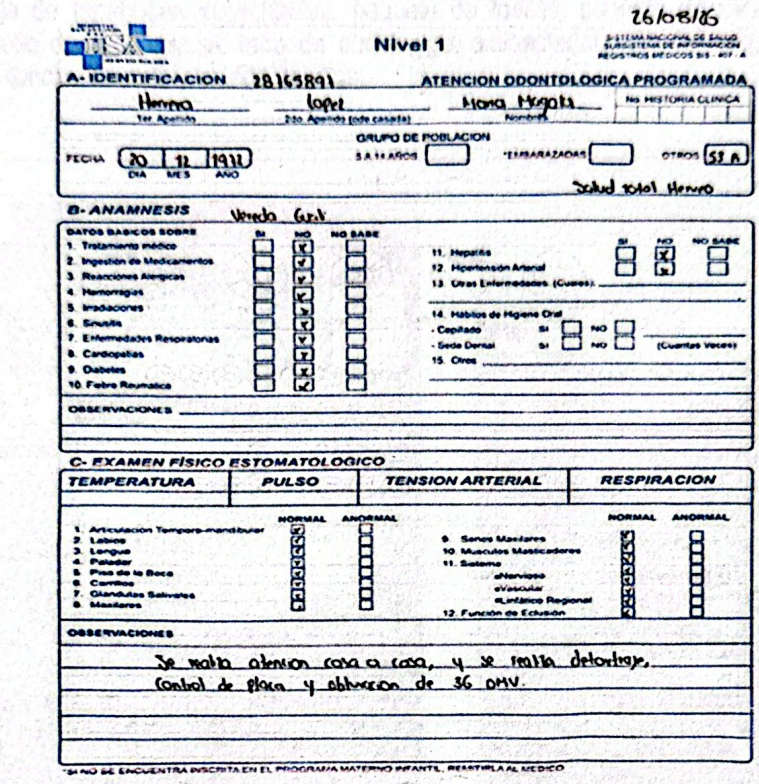

26/08/16

Nivel 1

SISTEMA NACIONAL DE SALUD
SUBSISTEMA DE INFORMACIÓN
REGISTROS MÉDICOS SIS - 407 - A

A- IDENTIFICACION 28165891 **ATENCION ODONTOLOGICA PROGRAMADA**

Herrera	Lopez	Maria Magaly	No. HISTORIA CLINICA
1er. Apellido	2do. Apellido (de casada)	Nombres	

GRUPO DE POBLACION

FECHA 20 | 12 | 1972 (DIA MES AÑO) — 5 A 14 AÑOS [ ] — *EMBARAZADAS [ ] — OTROS 53 A

Salud total Herveo

B- ANAMNESIS Vereda Gral

DATOS BASICOS SOBRE	SI	NO	NO SABE
1. Tratamiento médico		X	
2. Ingestión de Medicamentos		X	
3. Reacciones Alergicas		X	
4. Hemorragias		X	
5. Irradiaciones		X	
6. Sinusitis		X	
7. Enfermedades Respiratorias		X	
8. Cardiopatias		X	
9. Diabetes		X	
10. Fiebre Reumatica		X	
11. Hepatitis		X	
12. Hipertensión Arterial		X	

13. Otras Enfermedades (Cuales): _____

14. Hábitos de Higiene Oral
- Cepillado SI [ ] NO [ ]
- Sede Dental SI [ ] NO [ ] (Cuantas Veces)

15. Otros _____

OBSERVACIONES _____

C- EXAMEN FÍSICO ESTOMATOLOGICO

TEMPERATURA	PULSO	TENSION ARTERIAL	RESPIRACION

	NORMAL	ANORMAL
1. Articulación Temporo-mandibular	X	
2. Labios	X	
3. Lengua	X	
4. Paladar	X	
5. Piso de la Boca	X	
6. Carrillos	X	
7. Glándulas Salivales	X	
8. Maxilares	X	
9. Senos Maxilares	X	
10. Musculos Masticadores	X	
11. Sistema		
aNervioso	X	
aVascular	X	
aLinfático Regional	X	
12. Función de Eclusión	X	

OBSERVACIONES

Se realiza atencion casa a casa, y se realiza detartraje, control de placa y obturacion de 36 OMV.

*SI NO SE ENCUENTRA INSCRITA EN EL PROGRAMA MATERNO INFANTIL, REMITIRLA AL MEDICO

HSA	HOSPITAL SAN ANTONIO E.S.E NIT. 890.700.907-8 HERVEO - TOLIMA	Código: AFAAC Versión: 01
	ACTA COMPROBANTE DE RECEPCIÓN DE SERVICIOS	FECHA:01-01-2025

CERTIFICADO DE ATENCIÓN
COMPROBANTE DE RECEPCIÓN DE SERVICIOS

LUGAR Y FECHA: HERVEO – TOLIMA HOSPITAL SAN ANTONIO
NOMBRE DEL PACIENTE: Jose Uriel Sanchez
NUMERO DE IDENTIFICACIÓN: 10230638
FECHA DE INGRESO: _____
FECHA DE EGRESO: _____
NOMBRE DEL ACUDIENTE: _____
IDENTIFICACIÓN DEL ACUDIENTE: _____
SERVICIO: odontologia

De conformidad con lo establecido en el Anexo Técnico N° 5 de la Resolución N° 3047 de 2008 del Ministerio de la Protección Social, Literal A, Numeral 8,
"Comprobación de recibido del Usuario"
Al firmar este documento, hago efectiva la prestación de los servicios de salud por parte del HOSPITAL SAN ANTONIO E.S.E de Herveo Tolima.
NOTA: en caso de tratarse de un menor de edad o una persona impedida, debe firmar el acudiente.

JOSEURIEL Sanchez
FIRMA DEL PACIENTE Y / O ACUDIENTE

14° Obligación o actividad

Mantener bajo su responsabilidad los equipos, elementos, insumos y demás bienes que le sean entregados por la E.S.E. para el desarrollo de las actividades contratadas, respondiendo por su adecuado uso, cuidado, custodia, conservación, aseo y buen estado, manteniendo actualizado el inventario y efectuando su devolución al finalizar el contrato, salvo los insumos efectivamente consumidos en cumplimiento del objeto contractual y el deterioro natural derivado de su uso adecuado.

Resultados:

Se recibieron equipos (unidad odontológica, compresor, scaleer dental, contra ángulo dental) e insumos (caja de guantes, paquete de gasas, paquete de eyectores, pasta profiláctica, caja de cepillos profilácticos, careta,

Scanned with CamScanner

tapabocas N95, caja de tapabocas desechables, paquete de toallas, paquete de servilletas, tubo de flúor, talonario de flúor, rollo de seda dental, tarro de eucida, gel antibacterial, rollo de vinipel, espejos bucales y cucharillas) en buen funcionamiento y estado de ellos.

Evidencias:





15° Obligación o actividad

Las demás que le sean asignadas por el supervisor de acuerdo a la naturaleza del objeto contractual.

Resultados:

Se realizo acompañamiento el día 25 de agosto de 2026 con el EBS #1 a la vereda Picota donde se realizó educación a 7 pacientes y 1 remisión al puesto de salud de Padua

Evidencias:





ANEXOS.
Factura o cuenta de cobro. Pagos a seguridad social. Evidencias Pago de Estampillas

Scanned with CamScanner

En mi calidad de contratista de prestación de servicios de apoyo a la gestion, manifiesto que cumplí a satisfacción y dentro de los términos contractuales con todas las obligaciones establecidas durante el periodo comprendido entre el 10 de agosto al 31 de agosto del 2026.

Por lo anterior, solicito la autorización para el pago correspondiente, conforme se señala en la cláusula de valor y forma de pago del contrato de prestación de servicios No. 148 del 10 de agosto de 2026

Para constancia se firma en el municipio de Herveo Tolima a los 11 días del mes de septiembre de 2026.

Luisa Daza

LUISA FERNANDA LOPEZ DAZA
C.C No. 1005699480 DE FRESNO TOLIMA

Scanned with CamScanner

ASOPAGOS s.a.

RAZÓN SOCIAL :	LUISA FERNANDA LOPEZ DAZA
IDENTIFICACIÓN:	CC-1005699480
COD. DEPENDENCIA O SUCURSAL:	0
NOM. DEPENDENCIA O SUCURSAL:	
FECHA GENERACIÓN REPORTE:	2026-08-31
FECHA LÍMITE DE PAGO:	2026-09-17
FECHA DE PAGO:	2026-08-31
ENTIDAD DE PAGO:	NEQUI
PERÍODO PENSIÓN:	2026-08
PERÍODO SALUD:	2026-08
NÚMERO PLANILLA:	38483952
TOTAL COTIZANTES:	1
REFERENCIA DE PAGO (PIN):	38483952
TIPO DE PLANILLA:	I

CÓDIGO ENTIDAD	NIT	NOMBRE	NÚMERO AFILIADOS	IBC	FONDO SOLIDARIDAD	FONDO SUBSISTENCIA	TOTAL INTERESES	VALOR PAGAR SIN INTERESES	VALOR PAGAR
EPS041	900156264	NUEVA E.P.S. S.A. MOV	1	$ 1.225.634	$ 0	$ 0	$ 0	$ 153.300	$ 153.300
25-14	900336004	COLPENSIONES	1	$ 1.225.634	$ 0	$ 0	$ 0	$ 196.200	$ 196.200
14-23	860011153	POSITIVA	1	$ 1.225.634	$ 0	$ 0	$ 0	$ 29.900	$ 29.900
				Total a pagar	$ 0	$ 0	$ 0	$ 379.400	$ 379.400

FECHA DE PAGO DEL SIGUIENTE MES:	20/10/2026

PAGADO

Scanned with CamScanner

Banco Agrario de Colombia
NIT. 800.037.800-8
1/9/2026 10:33:24 Cajero: higirald

Oficina: 6614-HERVEO
Terminal: 10.0.5.1 Operación: 508675667

Transacción: RECAUDO DE CONVENIOS
Valor: $24,150.00
Costo de la transacción: $0.00
Iva del costo: $0.00
GMF del costo: $0.00

Medio de Pago: EFECTIVO
Convenio: 1610 MUNICIPIO DE HERVEO-INDUSTRIA Y COMERCIO-RM
Ref 1: 1005699480
Ref 2: LUISA FERNANDA LOPEZ DAZA
Antes de retirarse de la ventanilla por favor verifique que la transacción solicitada se registró correctamente en el comprobante. Si no está de acuerdo infórmele al cajero para que la corrija. Cualquier inquietud comuníquese en Bogotá al 5948500 resto de

Banco Agrario de Colombia
NIT. 800.037.800-8
1/9/2026 10:34:46 Cajero: higirald

Oficina: 6614-HERVEO
Terminal: 10.0.5.1 Operación: 508675254

Transacción: RECAUDO DE CONVENIOS
Valor: $24,150.00
Costo de la transacción: $0.00
Iva del costo: $0.00
GMF del costo: $0.00

Medio de Pago: EFECTIVO
Convenio: 1897 ESTAMPILLA PROCULTURA-MPIO DE HERVEO-RM
Ref 1: 1005699480
Antes de retirarse de la ventanilla por favor verifique que la transacción solicitada se registró correctamente en el comprobante. Si no está de acuerdo infórmele al cajero para que la corrija. Cualquier inquietud comuníquese en Bogotá al 5948500 resto de

ALCALDIA DE HERVEO (T)
TESORERIA
01 SEP 2026
CANCELADO

Scanned with CamScanner