INSTITUCION EDUCATIVA "JESUS MARIA ORMAZA"
NIT 891401097– 8. Nº. DANE 166001000646
Resolución No. 2730 julio 18 de 2005 SEM.
Correo Electrónico jesusmariaormaza@pereira.gov.co

ACTA DE LIQUIDACION

CONTRATO	SUMINISTROS N 13
CONTRATANTE	INSTITUCION EDUCATIVA JESUS MARIA ORMAZA
CONTRATISTA	DYSA DE COLOMBIA S.A.S (ALFREDO ANTONIO BONILLA MENA)
OBJETO	El CONTRATISTA se compromete a suministrar a la institución educativa los siguientes equipos audiovisuales para el la institución, 2 Televisores SAMSUNG LED SAMART TV DE 50" CRYSTAL – TDT -UHD 4K con los siguientes seriales: OGUG3CBY400195H, OGUG3CBY400191Z -, 2 Bases para televisor de 50"
VIGENCIA **FECHA DE INICIO** **FECHA DE TERMINACION**	 SEPTIEMBRE 09 DE 2026 SEPTIEMBRE 12 DE 2026
VALOR INICIAL	**$ 5.000.000.00,** los cuales se cancelarán de acuerdo a facturación previa autorización del contratante

En la institución educativa, el día 12 de SEPTIEMBRE de 2026, entre las partes que suscribimos el contrato de SUMINISTROS N.13, hemos dispuesto la liquidación del mismo ya que estos equipos fueron recibidos a satisfacción, previas las siguientes

INSTITUCION EDUCATIVA "JESUS MARIA ORMAZA"
NIT 891401097– 8. Nº. DANE 166001000646
Resolución No. 2730 julio 18 de 2005 SEM.
Correo Electrónico jesusmariaormaza@pereira.gov.co

CONSIDERACIONES:

PRIMERO: Que entre las partes se suscribió el contrato de SUMINISTROS N. 13

SEGUNDO: Que al día 12 de SEPTIEMBRE de 2026, el contratista ha dado cumplimiento a lo descrito en el contrato de SUMINISTROS N. 13, Es por ello que:

ACUERDA:

PRIMERO: Liquidar de común acuerdo el contrato de SUMINISTROS N. 13

VALOR CONTRATADO:	$ 5.000.000.00
VALOR EJECUTADO	$ 5.000.000.00
SALDO	$ 0

SEGUNDO: En consideración del numeral anterior, la institución educativa se encuentra a paz y salvo por todo concepto con el contratista.

Las partes se declaran satisfechas por el cumplimiento del contrato y renuncian a reclamaciones administrativas o judiciales derivadas del mismo.

En constancia, se firma por quienes en ella intervinieron:

LUIS ERNESTO CAICEDO CIFUENTES
RECTOR CONTRATANTE
C.C.18.507.361 DOSQUEBRADAS

DYSA DE COLOMBIA SAS
NIT: 900916105-7
ALFREDO ANTONIO BONILLA MENA
C.C.18.603.127 PEREIRA

LUZ MERY MORALES URREA
C.C 42.071.845 PEREIRA
DOCENTE - SUPERVISORA

Dysa Soluciones Tecnológicas
DYSA DE COLOMBIA SAS - NIT 900916015-7
CL 20 No. 5-65, Pereira, Risaralda,
Tel: 3148677831-3154957689-6063163831
dysapereira1@gmail.com ; www.dysapereira.com

FACTURA ELECTRÓNICA DE VENTA
No. 7779
Responsable de IVA

SEÑOR(ES)	INSTITUCION EDU. JESUS MARIA ORMAZA		**FECHA DEL DOCUMENTO (DD/MM/AA)**
DIRECCIÓN	CLL 75#22-00 CUBA, Colombia, Pereira, Risaralda		11/09/2026
			FECHA DE VENCIMIENTO
TELÉFONO		**NIT** 891401097-8	12/09/2026

ID	Ítem	Unidad	Precio	Cantidad	Descuento	Total
1	TELEVISOR (TV LED SAMSUNG 50" UN50DU8200XZL UHD 4K)	Unidad	$2.100.840	2		$4.201.680

Moneda: COP
Generado: 2026-09-11 09:17:42-05:00
Validación DIAN: 2026-09-11 09:18:43-05:00

Tipo de operación: Estándar
Forma de pago: Crédito

Actividad Principal 4741 clas 229 tarifa 7.5*1000 Actividad Secundaria 9511 clas 313 tarifa 7*1000 Actividad Económica 6201 clas 335 tarifa 70*1000. SOMOS AUTORETENEDORES DE ICA POR EL ARTICULO 52 DEL 029 DE 2015 CUENTA CORRIENTE: 210-033-507-49 BANCO CAJA SOCIAL CUENTA AHORRO: 721 000 023-77 BANCO COLOMBIA

CUFE: fc687b3e4cfc9358d40619c86d1e8f8c975adccd1b4d6e90e6bab24894f714181f09f53423639f1f043ca12387cf1dad

Esta factura se asimila en todos sus efectos a una letra de cambio de conformidad con el Art. 774 del código de comercio. Autorizo que en caso de incumplimiento de esta obligación sea reportado a las centrales de riesgo, se cobraran intereses por mora. LA GARANTIA SE CUBRE CON LOS EMPAQUES ORIGINALES

Subtotal	$4.201.680
IVA (19.00%)	$798.319
Total	$4.999.999

Total de lineas: 1

ELABORADO POR

ACEPTADA, FIRMA Y/O SELLO Y FECHA

Autorización de numeración de facturación N° 18764107641825 de 2026-03-26 Modalidad Factura Electrónica Desde N° 7649 hasta 10000 con vigencia hasta 2026-09-26

Representación gráfica de factura de venta electrónica

Proveedor tecnologico: Soluciones Alegra S.A.S - Software: Alegra - NIT 900.559.088-2

INSTITUCION EDUCATIVA JESUS MARIA ORMAZA

Nit: 891.401.097-8 - PEREIRA

ORDEN DE PAGO

Vigencia: 2026 **Nro CA: 40**

Fecha:	12/09/2026	**Tercero:**	900916015-7 DYSA DE COLOMBIA SAS		
Total Causado:	5,000,000.00	**Reten / Descuentos**	582,000.00	**Neto a Pagar:**	4,418,000.00
Factura:	7779			**OP Nro:**	40

MOVIMIENTO PRESUPUESTAL

Nroreg	Nrodis	Rubro	Fuente	Nombre del Rubro	Valor
34	34	2.3.2.01.01.05.01	SGP	Aparatos transmisores radio, TV. camaras	5,000,000.00
				TOTAL	**5,000,000.00**

MOVIMIENTO CONTABLE

Cuenta	Nombre de la Cuenta	%	Valor Base	Debito	Credito
24403505	JUSTICIA FAMILIAR	2	4,202,000.00		84,000.00
243625	IMPUESTO ALAS VENTAS RETENIDO POR CONSIGNAR	15	798,000.00		120,000.00
24403503	PRO-DEPORTE	2	4,202,000.00		84,000.00
24403504	ESTAMPILLA UTP	1	4,202,000.00		42,000.00
24403502	ADULTO MAYOR	2	4,202,000.00		84,000.00
24403501	PRO-CULTURA	1.5	4,202,000.00		63,000.00
24360802	RETENCION COMPRAS 2.5	2.5	4,202,000.00		105,000.00
240101	BIENES Y SERVICIOS				4,418,000.00
167090	OTROS EQUIPOS DE COMUNICACION Y COMPUTACION			5,000,000.00	
			SUMAS IGUALES	**5,000,000.00**	**5,000,000.00**

Neto a Pagar:	**4,418,000.00**

VALOR EN LETRAS

SON CUATRO MILLONES CUATROCIENTOS DIECIOCHO MIL PESOS

DESCRIPCION:

SUMINISTRO DE DOS TELEVISORES MARCA SAMSUNG LED DE 50 " CON SU RESPECTIVA BASE E INSTALACION

Juan Pablo Agudelo L

ORDENADOR DEL GASTO

TESORERO

INSTITUCION EDUCATIVA JESUS MARIA ORMAZA

Nit: 891.401.097-8 - PEREIRA

COMPROBANTE DE EGRESO

Vigencia: 2026 **Nro: 61**

Fecha:	12/09/2026	**Nit:**	900916015-7	**Beneficiario:**	DYSA DE COLOMBIA SAS
Telefono:	3350762		**Direccion:**		CALLE 20 nO 5-65 LC 104
Nro GP:	41		**Nro OP:**		40

Forma de Pago:	TRANSFERENCIA	**Detalle:**	PAGO TOTAL DE CONTRATO DE SUMINISTROS N 13	**Valor:**	4,418,000.00

Retenciones:	225,000.00	**Iva:**	.00	**Ica:**	357,000.00	**Otros:**	.00

MOVIMIENTO PRESUPUESTAL

OP	Nroreg	Nrodis	Rubro	Fuente	Nombre del Rubro	Valor
40	34	34	2.3.2.01.01.05.01	SGP	Aparatos transmisores radio, TV. camaras	4,418,000.00
					TOTAL	**4,418,000.00**

MOVIMIENTO CONTABLE

Cuenta	Nombre de la Cuenta	Debito	Credito
11100501	Banco Caja Social SGP NRO 21003459879		4,418,000.00
240101	BIENES Y SERVICIOS	4,418,000.00	
	SUMAS IGUALES	**4,418,000.00**	**4,418,000.00**

VALOR EN LETRAS

SON CUATRO MILLONES CUATROCIENTOS DIECIOCHO MIL PESOS

DESCRIPCION:

SUMINISTRO DE DOS TELEVISORES MARCA SAMSUNG LED DE 50 " CON SU RESPECTIVA BASE E INSTALACION

Juan Pablo Agudelo

Elaboró

Rector(a)

1860327

BENEFICIARIO

C.C o NIT:



La transferencia se ha realizado EXITOSAMENTE !

Número de Confirmación: 0171DSNU

Cuenta Origen:	Cuenta Corriente *******9879
Grupo Cuenta Origen:	GRATUIDAD COLEGIOS
Cuenta Destino:	Banco Caja Social -Cuenta Corriente *******0749 - Dysa De Colombia Sas
Valor Transferido:	$4.418.000,00
Fecha de Transferencia:	Septiembre 12 de 2026
Tipo Movimiento:	Egreso Gastos Administrativos distintos de Nómina
Descripción Movimiento:	SUMINISTRO






SAMSUNG
Model : UN50DU8200K
Model Code : UN50DU8200KXZL
Type No. : UN50DU8200
AC100-240V~50/60Hz 145W
HECHO EN MEXICO
Version No : XC01 / DU800M / DU8000A-U50DA5 / 636
S/N : 0GUG3CBY400195H
CAUTION
RISK OF ELECTRIC SHOCK
DO NOT OPEN
WARNING : TO PREVENT FIRE OR SHOCK HAZARD
DO NOT EXPOSE THIS UNIT TO RAIN OR MOISTURE
AVIS : RISQUE DE CHOC ELECTRIQUE - NE PAS OUVRIR

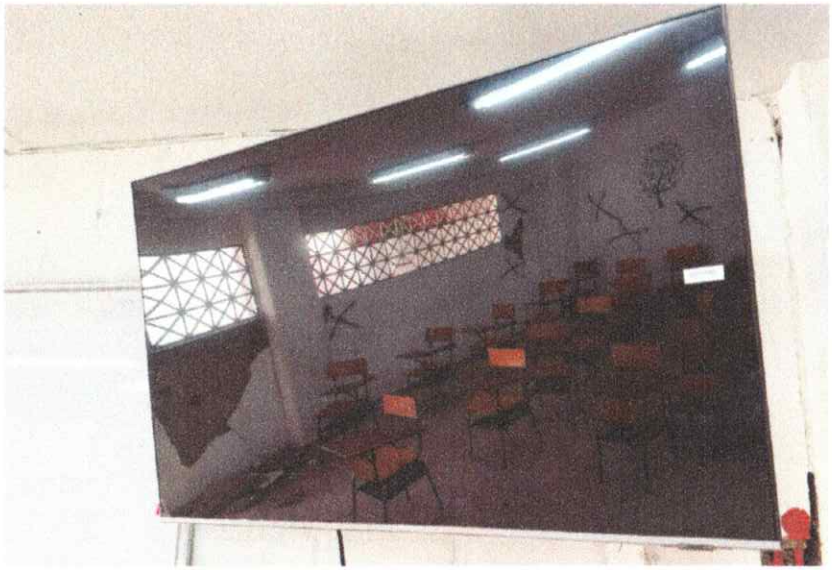



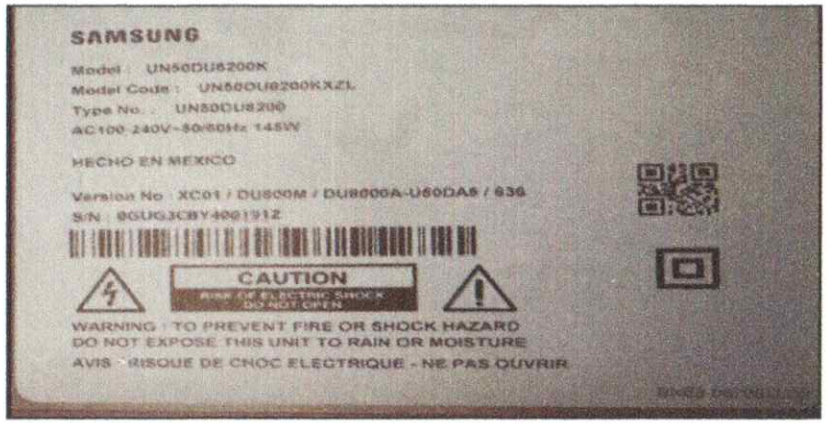
SAMSUNG
Model : UN50DU8200K
Model Code : UN50DU8200KXZL
Type No. : UN50DU8200
AC100-240V~50/60Hz 145W
HECHO EN MEXICO
Version No : XC01 / DU8000M / DU8000A-U60DA5 / 636
S/N : 0GUG3CBY400191Z
CAUTION
RISK OF ELECTRIC SHOCK
DO NOT OPEN
WARNING : TO PREVENT FIRE OR SHOCK HAZARD
DO NOT EXPOSE THIS UNIT TO RAIN OR MOISTURE
AVIS : RISQUE DE CHOC ELECTRIQUE - NE PAS OUVRIR

INSTITUCION EDUCATIVA "JESUS MARIA ORMAZA"
NIT 891401097– 8. Nº. DANE 166001000646
Resolución No. 2730 julio 18 de 2005 SEM.
Correo Electrónico jesusmariaormaza@pereira.co

ACTA FINAL

En las instalaciones de la Institución Educativa Jesús María Ormaza, se reunieron el Sr. **LUIS ERNESTO CAICEDO CIFUENTES** como Rector y el Sr.: **ALFREDO ANTONIO BONILLA MENA**, como contratista, se reúnen para dar terminación al Contrato de suministros N. 05

OBJETO: El CONTRATISTA se compromete a suministrar a la institución educativa los siguientes equipos audiovisuales para el la institución, 2 Televisores SAMSUNG LED SAMART TV DE 50" CRYSTAL – TDT -UHD 4K con los siguientes seriales: OGUG3CBY400195H, OGUG3CBY400191Z -, 2 Bases para televisor de 50"

VALOR DEL CONTRATO:	$ 5.000.000.00
FECHA DE INICIO:	2026/09/09
FECHA DE TERMINACIÓN:	2026/09/12
FORMA DE PAGO:	se realizó un pago final al presentar su respectiva factura y previo recibido a satisfacción.
DURACION:	3 días

De acuerdo a lo anterior el supervisor funcionario de la Institución Educativa, la Sra. **LUZ MERY MORALES URREA**, certifica que el presente contrato se cumplió a cabalidad, ejecutándose a satisfacción el objeto de lo referenciado.

Este Contrato se liquida a los (12) días del mes de SEPTIEMBRE de 2026.

LUIS ERNESTO CAICEDO CIFUENTES
RECTOR CONTRATANTE
C.C.18.507.361 DOSQUEBRADAS

DYSA DE COLOMBIA SAS
NIT: 900916105-7
ALFREDO ANTONIO BONILLA MENA
C.C.18.603.127 PEREIRA

LUZ MERY MORALES URREA
C.C 42.071.845 PEREIRA
DOCENTE - SUPERVISORA

DESDE 2012 Tu aliado en tecnología

DYSA Soluciones Tecnologicas

dysasolucionestecnologicas@gmail.com
dysast@hotmail.com
3148677831
3154957689
CALLE 20 #5 - 65 LOCAL 1 - 04

Pereira, septiembre 12 de 2026.

Señores:
IE JESUS MARIA ORMAZA
La ciudad

CERTIFICADO DE PAZ Y SALVO

DYSA DE COLOMBIA SAS certifica que el señor **Luis Ernesto Caicedo Cifuentes**, con cédula de ciudadanía **18.507.361 de Dosquebradas (Rda)**, como representante legal de la **Institución Educativa Jesús María Ormaza**, se encuentra a paz y salvo en nuestra empresa por conceptos del **Contrato N.° 13 de suministro de equipos de informática**, por un valor de **$5.000.000**.

Se expide a solicitud del interesado a los **12 días del mes de septiembre**.

Cordialmente,

Gerencia
DYSA DE COLOMBIA SAS
Ing. Alfredo Bonilla
Representante legal
Nit.900916015-7
Tel. 3154957689

DESDE 2012 Tu aliado en tecnología

INSTITUCIÓN EDUCATIVA JESUS MARIA ORMAZA
Resolución No. 2730 julio 18 de 2005 SEM.
DANE 166001000646

RECIBO DE SATIFACCION

EL RECTOR

CERTIFICA

Que ha recibido a entera satisfacción de: DYSA DE COLOMBIA SASDYSA DE COLOMBIA SAS, del 12 de Septiembre de 2026, según facturas de venta Nro. 7779

Para constancia, se firma en la ciudad de Pereira, el día 12 de Septiembre de 2026

Rector
LUIS ERNESTO CAICEDO CIFUENTES