DIRECCION EJECUTIVA DE ADMINISTRACION JUDICIAL
RAMA JUDICIAL DEL PODER PUBLICO

FECHA: 3/06/2026

REMISION AL AREA FINANCIERA No. 09-0473

CONSORCIO PW RAMA JUDICIAL 26 — C.C O NIT. No. 902019116 - 1

SE DEBE LA SUMA DE: VEINTISEIS MILLOINES CIENTO DOS MIL DOSCIENTOS OCHENTA Y CUATRO PESOS M/CTE — POR: $26.102.284,00

DETALLE DEL SERVICIO		**VALOR**
PAGO TOTAL FACTURAS No. FE5, CORRESPONDIENTE AL MES DE ABRIL DE 2026 SERVICIO DE ASEO Y LIMPIEZA		
CON DESTINO A: UNIDAD 08 CDP No. 5725		
CONTRATO No. 09-SER442025		
	RTE FUENTE 2%	$ 27.504,00
	ICA 0,00600	$ 9.627,00
	RETE IVA	$39.194,00
	Estampilla Pro-uniCauca	$123.770,00
	Saldo a Pagar:	$25.902.189,00

SUPERVISOR

DIVISION DE PRESUPUESTO

UNIDAD 02 -OBJ A-02-02-02-008 SERVICIOS PRESTADOS A LAS EMPRESAS Y SERVICIOS DE PRODUC	$0,00
UNIDAD 08 -OBJ A-02-02-02-008 SERVICIOS PRESTADOS A LAS EMPRESAS Y SERVICIOS DE PRODUC	$26.102.284,00
UNIDAD 09 -OBJ A-02-02-02-008 SERVICIOS PRESTADOS A LAS EMPRESAS Y SERVICIOS DE PRODUC	$0,00

DIVISION DE CONTABILIDAD

CUENTA	SUBCUENTA	AUXILIAR	DEBE	HABER
240101001				$25.902.189,00
243605001				$27.504,00
243625001				$9.627,00
243627003			$0,00	$39.194,00
511149			$26.102.284,00	$123.770,00
521147			$0,00	$0,00
			$26.102.284,00	**$26.102.284,00**

DOCUMENTOS QUE SE ANEXAN	RECIBIÓ AREA FINANCIERA
1.TARJETA DE CONTROL DE PAGOS	FECHA: 03/06/2026
2. CALCULO DE RETENCIONES	
3. FACTURA F5 CORRESPONDIENTES AL MES DE ABRIL 2026	
4. PLANILLA CONTROL PAGO SEGURIDAD SOCIAL	RESPONSABLE: RODRIGO SALAZAR
Elaboro: Andrey Eduardo Galvis Pérez	

FACTURAS SERVICIODE VIGILANCIA CON A.I.U.

SEGÚN ART. 463-1 DEL E.T. MODIFICADO POR LA LEY 1607 DE 2012.

CONSORCIO RAMA PW 26 2026

Tarifa		UNIDAD 02	UNIDAD 08	UNIDAD 09	TOTAL	VLR FACT	DIFER
	VLR SERVICIO	**0**	**23.054.029**	**0**	23.054.029	**23.054.029**	0
	A.I.U. (BASE)	**0**	**2.561.559**	**0**	2.561.559	**2.561.559**	0
	SUBTOTAL	**0**	**25.615.588**	**0**	25.615.588	**25.615.588**	0
19,00%	IVA	0	486.696	0	486.696	**486.696**	0
	TOTAL	**0**	**26.102.284**	**0**	26.102.284	**26.102.284**	0

DEDUCCIONES

			UNIDAD 02	UNIDAD 08	UNIDAD 09	**TOTAL**
2,00%		Retefuente	0,00	51.231,00	0,00	51.231,00
7	0,007	Reteica	0,00	17.931,00	0,00	17.931,00
15%		Rete IVA	0,00	73.004,00	0,00	73.004,00
1,0%		Estampilla pro-universidad del Cauca	0,00	230.540,00	0,00	230.540,00
0,0%		Impuesto timbre Catatumbo	0,00	0,00	0,00	0,00
0,0%		**Otras deducciones**	0,00	0,00	0,00	0,00
		SALDO A PAGAR	**0,00**	**25.729.578,00**	**0,00**	**25.729.578,00**

Elaboró: Andrey Eduardo Galvis Pérez

TARJETA CONTROL DE PAGOS CONTRATO No. 44 DE 2025

Saldo	Fecha de registro	Estado	Valor Bruto	Tipo Identificacion	Identificacion	Nombre Razon Social	Valor Pesos	Ordenes de Pago
196.267.130								
170.164.846	25/02/2026	Pagada	26.102.284	NIT	902019116 - 1	CONSORCIO PW RAMA JUDICIAL 26	26.102.284	09-0111
156.151.373	02/06/2026	Pagada	14.013.473	NIT	902019116 - 1	CONSORCIO PW RAMA JUDICIAL 26	14.013.473	09-0468
130.049.089	03/06/2026	Pagada	26.102.284	NIT	902019116 - 1	CONSORCIO PW RAMA JUDICIAL 26	26.102.284	09-0471
103.946.805	03/06/2026	Pagada	26.102.284	NIT	902019116 - 1	CONSORCIO PW RAMA JUDICIAL 26	26.102.284	09-0472
77.844.521	03/06/2026	Pagada	26.102.284	NIT	902019116 - 1	CONSORCIO PW RAMA JUDICIAL 26	26.102.284	09-0473

Elaboró:Andrey Eduardo Galvis Pérez

DIRECCION EJECUTIVA DE ADMINISTRACIÓN JUDICIAL DE POPAYÁN
INFORME DE SUPERVISIÓN Y/O INTERVENTORIA

DATOS DEL INFORME			
Fecha de presentación	**Periodo del informe**	**Nombre del Contratista**	**Nombre del Supervisor**
03 DE JUNIO RE 2026	ABRIL DE 2026	CONSORCIO PW RAMA JUDICIAL 26	ANDREY EDUARDO GALVIS PEREZ

DATOS DEL CONTRATO Y/O CONVENIO					
Contrato No.:	**44 DE 2025**	**Tipo: Prestación de SERVICIO DE ASEO**	**Convenio No.:**	**Tipo:**	**Interadministrativo**

Objeto: SERVICIO DE ASEO CON INSUMOS, MAQUINARIA INCLUIDA Y PERSONAL DE OFICIOS VARIOS PARA LOS DESPACHOS JUDICIALES Y SEDES ADMINISTRATIVAS QUE SE INDICAN EN EL CONTRATO.

Rubro o proyecto	Vigencia	CDP No.	Fecha de CDP	Valor
A-02-02-02-008-005	2025	5725	27/06/2025	14.013.473
A-02-02-02-008-005	2026	VF	30/12/2025	182.253.657
				196.267.130

Valor Contrato Inicial	Valor Total	Fecha de	Plazo	Fecha de iniciación	Fecha de terminacion
196.267.130	196.267.130	30/12/2025	Siete (7) meses	30/12/2025	31/07/2026

Requisitos para el perfeccionamiento

Póliza No.	Fecha de	No. De Registro	Fecha de Registro	Fecha de suscripción
Cumplimiento B-100072895	23/12/2025			23/12/2025
Prestaciones sociales B-100072895	23/12/2025			23/12/2025
Calidad B-100072895	23/12/2025			23/12/2025

Modificaciones al contrato

	Número	Fecha	Tiempo	Valor	Tema de aclaración o alcance
Adición	1			$ -	
Adición					
Otro sí					

Información Financiera

Valor Total del Contrato y/o Convenio				% Anticipo:			
Pagos				**Amortización**			
Fecha	**Forma de Pago**	**% Pagado**	**Valor**	**%**	**Valor**	**Valor Neto**	**Soporte**
25/02/2026	ABONO A CUENTA	13,30%	26.102.284				
2/06/2025	ABONO A CUENTA	7,14%	14.013.473				
3/06/2025	ABONO A CUENTA	13,30%	26.102.284				
3/06/2025	ABONO A CUENTA	13,30%	26.102.284				
3/06/2025	ABONO A CUENTA	13,30%	26.102.284				
		60,34%	118.422.609		$ -	$ -	

Para el caso de convenios interadministrativos y otros, se deberán anexar todos los soportes adicionales solicitados por el supervisor y/o interventor (facturas, comprobantes de pago de rendimientos de acuerdo con el formato del Grupo de Contabilidad)

EJECUCIÓN DE ACTIVIDADES FRENTE A LAS OBLIGACIONERES DURANTE EL PERIODO REPORTADO

Obligaciones Contractuales	Actividades Realizadas	Soportes
Servicio de aseo, limpieza y mantenimiento en las instalaciones donde funcionan los despachos judiciales y administrativos del Distrito Judicial de Popayán	Suministro de los elementos necesarios para la prestación del servicio de aseo, limpieza y mantenimiento en las instalaciones donde funcionan los despachos judiciales y administrativos del Distrito Judicial de Popayán de cobertura de este contrato.	FACTURA No. FE5

ESPACIOS CUBIERTOS Y CERRADOS: Incluye todos los elementos propios de las mismas tales como: divisiones ambientales, escritorios, sillas, mesas, archivadores, teléfonos, fax, computadores e impresoras, máquinas de escribir, fotocopiadoras en su parte externa, cuadros, lámparas de luz (eléctricas).		FACTURA No. FE5
Las cortinas, persianas etc.		
BAÑOS: Comprende cisternas, mesones, lavamanos, divisiones, espejos, sifones, pisos, duchas, llaves, sanitarios.		
PISOS: Comprende pasillos, oficinas y baños y zonas duras, en diferentes texturas tales como alfombras, tapetes, tabletas, mármol, vinilo, granito, cerámica, madera, etc.		
VIDRIOS: todos los que estén dentro del área a intervenir.		
MUROS: Comprende parte interna y externa.		
OTROS: Comprende lámparas (de todo tipo) lencería, astas, letras doradas, escudos, marcos, papeleras y/o basureras.		
FUMIGACIONES		INFORME PERIODO 01042026 AL 30042026 CONTRATO 044 2025
ZONAS VERDES		INFORME PERIODO 01042026 AL 30042026 CONTRATO 044 2025
OFICIOS VARIOS El personal de mantenimiento (toderos y oficios varios), deberá realizar las siguientes actividades, previo suministro de los insumos necesarios por parte de la Dirección Ejecutiva Seccional de Administración Judicial, las herramientas para el desarrollo de las actividades deben ser suministradas por el contratista.		INFORME PERIODO 01042026 AL 30042026 CONTRATO 044 2025
BRIGADAS		

Productos a entregar	Productos entregados	Fecha	% de Ejecución

Gestión de avance (diligenciar en el caso de que el informe no esté asociado a un entregable durante el periodo reportado)

Se realizaron las labores de limpieza y aseo de acuerdo con las labores descritas en el INFORME PERIODO 01042026 AL 30042026

Dificultades Técnicas, administrativas y financieras para la ejecución del objeto contractual

Causas	Alternativa de Solución	Fecha de Solución	Gestión	Resultados

OBSERVACIONES Y RECOMENDACIONES

SUSCRIPCIÓN DEL INFORME

Contratista	
Nombre:	ANA MILENA MUÑOZ BECERRA
Cargo:	Representante Legal
Firma:	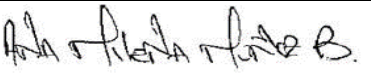
Supervisor	
Nombre:	ANDREY EDUARDO GALVIS PEREZ
Cargo:	Coordinador Área Administrativa
Firma:	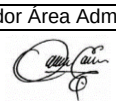

Expediente del Contrato
Copias: Supervisor del Contrato y Asistencia Legal

INFORME DE ACTIVIDADES DEL 01 AL 30 DE ABRIL DEL 2026 SUPERVISORA

CONSORCIO DE TRABAJO ASOCIADO - "CONSORCIO PW"

OBJETIVO GENERAL

Reportar las actividades según contrato de prestación de servicios profesionales de supervisión, hacer el seguimiento y establecer los programas temas de capacitaciones y sesiones breves, y ejecutar todas las obligaciones que corresponden al servicio con el fin de dar cumplimiento al contrato.

Objetivos específicos

- Diseñar cuadros de turno para el personal adscrito a CONSORCIO PW.
- Generar el desempeño y buen funcionamiento en cada una de las sedes.
- Realizar visitas a cada uno de los puntos y garantizar el cumplimiento de las actividades.
- Fortalecer los programas de capacitación y promover el autocuidado en cada uno de los trabajadores de CONSORCIO PW.

INFORME DE ACTIVIDADES MES DE ABRIL DEL 2026

SUPERVISIÓN

RAMA JUDICIAL DEL CAUCA

SARA AMELIA MEZA

INFORME DE ACTIVIDADES SUPERVISIÓN DE SERVICIOS GENERALES

29 MUNICIPIOS DE LA RAMA JUDICIAL CAUCA

12 HORAS SEMANALES CORRESPONDIENTES AL MES DE ABRIL DEL 2026

FECHA: DEL 1 AL 30 DE ABRIL DEL 2026

De acuerdo con la propuesta realizada al Consorcio PW, me permito informar que se llevó a cabalidad con lo propuesto, presentando de manera eficiente y con la mejor calidad el servicio de supervisión de servicios generales en las instalaciones de la RAMA JUDICIAL DE 29 MUNICIPIOS DEL DEPARTAMENTO DEL CAUCA, los cuales tengo a mi cargo.

No	ACTIVIDAD	EVIDENCIA	RESPONSABLE
1	Se verifica vía telefónica si llegaron los insumos por medio del transporte 472. Los 29 municipios respondieron que sí llegaron y se está dando uso adecuado de los mismos.	CELULAR	SARA AMELIA MEZA
2	Se cita al personal de los 29 municipios a que se conecten para llevar a cabo charlas de educación en las áreas en las cuales se están desempeñando; sin embargo, no se conectaron.	CELULAR	SARA AMELIA MEZA
3	Se informa al personal de los 29 municipios de la Rama Judicial del Cauca que la dotación será enviada a los municipios por Interrapidísimo, la cual debe ser recibida y de inmediato usada por todo el personal del Consorcio PW.	CELULAR	SARA AMELIA MEZA
4	Se llama tres veces a la semana a cada una de las operarias con el fin de recolectar novedades y reportarlas a talento humano.	CELULAR	SARA AMELIA MEZA
5	Se envía cronograma de actividades de educación para llevar a cabo durante este contrato y se comparten los temas a la ingeniera ambiental.	CRONOGRAMA	SARA AMELIA MEZA
6	Se realizan brigadas de aseo los días viernes en los 29 municipios de la Rama Judicial que tenemos a cargo.	IMÁGENES FOTOS	SARA AMELIA MEZA
7	Se solicita a la secretaria de cada dependencia evidencias de las brigadas que se realizan los días viernes en cada municipio.	IMÁGENES FOTOS	SARA AMELIA MEZA
8	Se llama tres veces a la semana recordándoles el uso de los elementos de protección que se deben usar a diario en sus labores, con el fin de que no se presenten reportes negativos.	CELULAR	SARA AMELIA MEZA
9	Se les recuerda que se debe reciclar y se da educación los días lunes para tener en cuenta y llevar a cabo sus actividades durante la semana laboral.	CELULAR	SARA AMELIA MEZA
10	Se realiza cronograma de actividades de acuerdo a la necesidad de cada municipio a cargo.	CRONOGRAMA	SARA AMELIA MEZA
11	Se envía formato de limpieza de baños con el fin de que se diligencie y se lleve a cabo el control de la limpieza de los mismos; dicho formato debe ser enviado para corroborar la actividad.	FORMATO	SARA AMELIA MEZA
12	Se hace seguimiento vía telefónica de los insumos que se enviaron y se solicita hacer buen uso de los mismos.	CELULAR	SARA AMELIA MEZA
13	Se hace seguimiento de las áreas comunes como parqueaderos y zonas verdes para garantizar un buen servicio de estas zonas y que siempre se mantengan limpias.	IMÁGENES FOTOS	SARA AMELIA MEZA

No	ACTIVIDAD	EVIDENCIA	RESPONSABLE
14	Se solicita a todo el personal de los 29 municipios de la Rama Judicial del Cauca que en caso de alguna incapacidad por enfermedad, debe ser enviada de inmediato al Consorcio para enviar reemplazo en caso de que sea necesario.	CELULAR	SARA AMELIA MEZA
15	Se informa a todo el personal de los municipios a cargo que todo permiso debe ser solicitado por escrito y con anterioridad.	CELULAR	SARA AMELIA MEZA
16	Se cita al personal de los municipios a cargo a una capacitación el día 22 de mayo con la encargada de salud ocupacional del Consorcio PW; no asistieron ni se conectaron, con la excusa de que no tenían datos.	CELULAR	SARA AMELIA MEZA
17	Se informa a todo el personal que los días que laboran deben enviar evidencia fotográfica de las actividades que a diario se realizan en cada sede, haciendo caso omiso a lo solicitado.	CELULAR	SARA AMELIA MEZA
18	Todo el personal de los municipios debe hacer reporte de ingreso y de egreso los días lunes, miércoles y viernes. Se les recuerda que el horario de trabajo es en horas de la mañana, de 7:00 a.m. a 11:00 a.m.	REPORTE	SARA AMELIA MEZA

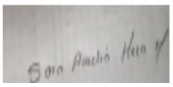

SARA AMELIA MESA
SUPERVISORA RAMA JUDICIAL CAUCA
Celular: 3128197093

IMÁGENES DE APOYO A ACTIVIDADES REALIZADAS EN EL MES DE ABRIL DEL 2026







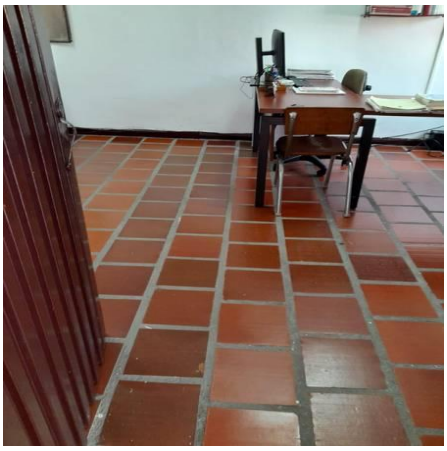

IMÁGENES DE APOYO A ACTIVIDADES REALIZADAS EN EL MES DE ABRIL DEL 2026

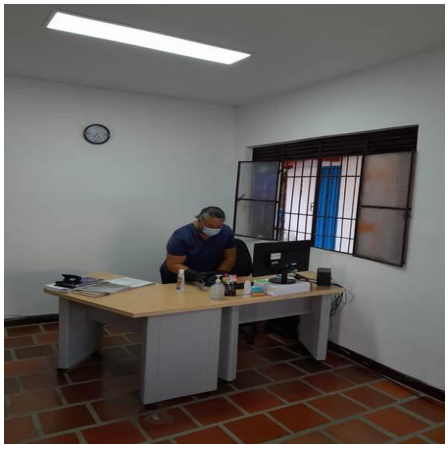



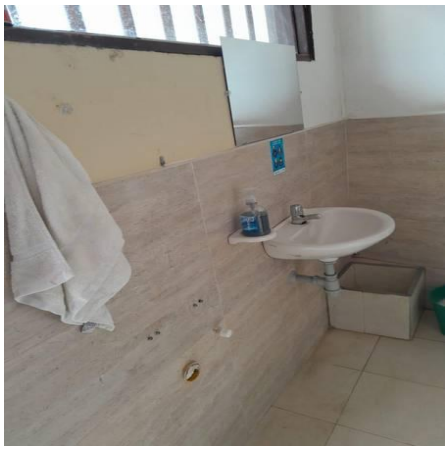



IMÁGENES DE APOYO A ACTIVIDADES REALIZADAS EN EL MES DE ABRIL DEL 2026

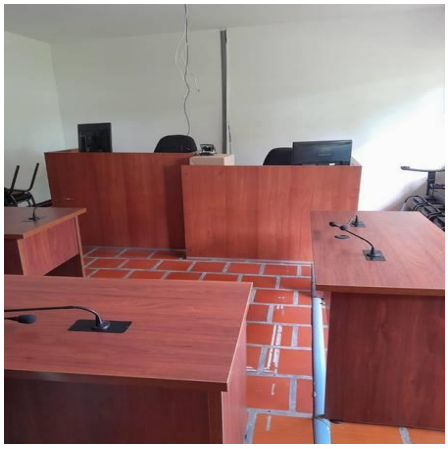



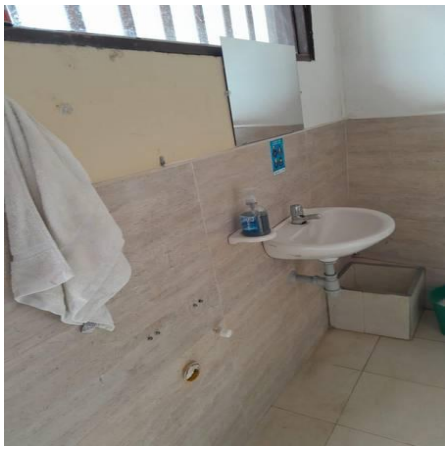

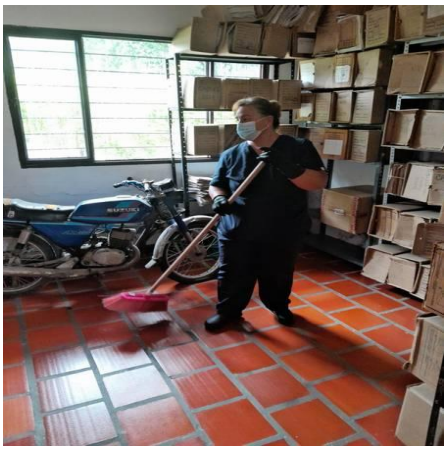

IMÁGENES DE APOYO A ACTIVIDADES REALIZADAS EN EL MES DE ABRIL DEL 2026



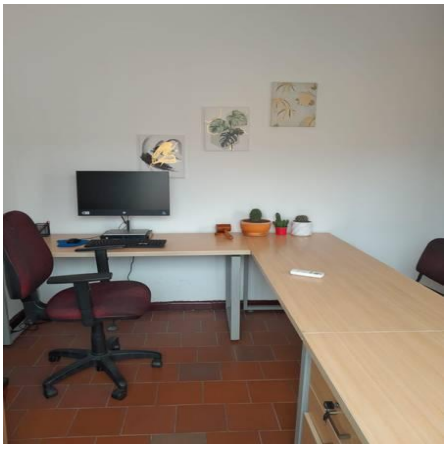





IMÁGENES DE APOYO A ACTIVIDADES REALIZADAS EN EL MES DE ABRIL DEL 2026

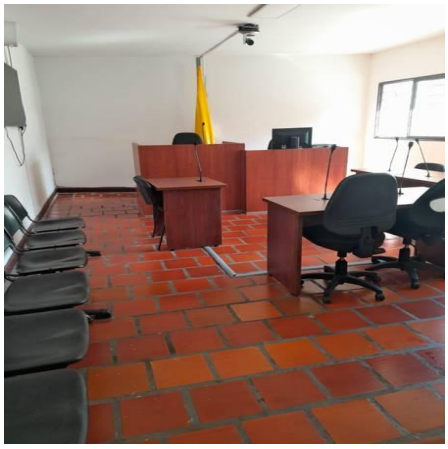

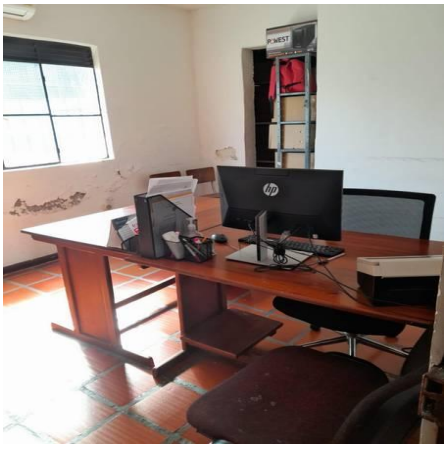

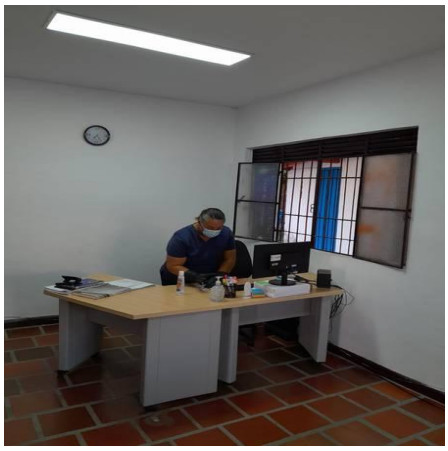



IMÁGENES DE APOYO A ACTIVIDADES REALIZADAS EN EL MES DE ABRIL DEL 2026









IMÁGENES DE APOYO A ACTIVIDADES REALIZADAS EN EL MES DE ABRIL DEL 2026

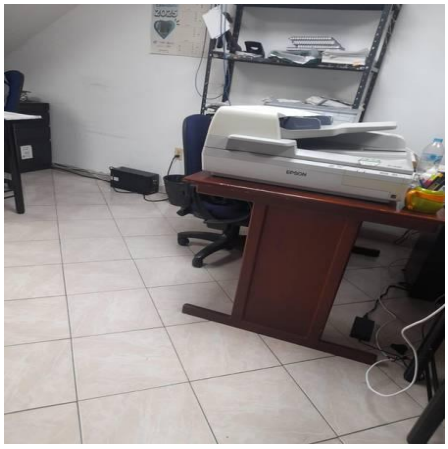



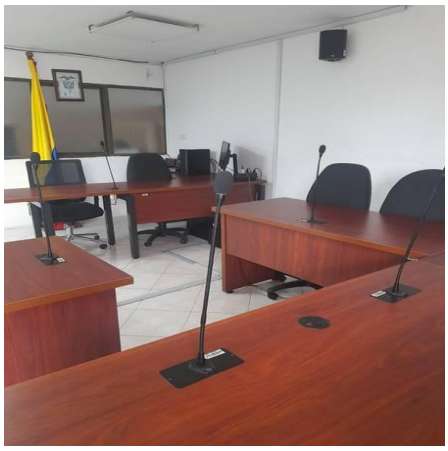



CONSORCIO PW RAMA JUDICIAL 26

Nit 902019116 - 1

Factura electrónica de venta

No. **FE5**

INFORMACION DEL CLIENTE	FECHA	TOTAL
RAMA JUDICIAL DIRECCION EJECUTIVA SECCI(	**04/05/2026**	**$ 26.102.284,00**
NIT No. : 800165853-6	VENDEDOR	
DIRECCION : CALLE 3 No. 3-31 Palacio Nacional Centro - Popayán, Cauca	-	
TELEFONO :	FECHA VENCIMIENTO	REFERENCIA
CIUDAD : POPAYÁN **PAIS :** Colombia	03/06/2026	

#	CODIGO	DESCRIPCION	CANTIDAD	VALOR UNIT.	DCTO.	IMPUESTOS	VALOR TOTAL
1	41555003	CONTRATO ESTATAL N° 44 DE 2025 PROCESO SA MC 06 DE 2025 CUYO OBJETO: EL CONTRATISTA SE OBLIGA CON EL LA NACIÓN - CONSEJO SUPERIOR DE LA JUDICATURA - LA DIRECCIÓN EJECUTIVA SECCIONAL DE ADMINISTRACIÓN JUDICIAL DE POPAYÁN A PRESTAR EL	1	$ 23.326.437,89		IVA 19%	$ 23.326.437,89
2		SERVICIO DE ASEO Y LIMPIEZA A TODO COSTO MAQUINARIA INCLUIDA Y PERSONAL DE OFICIOS VARIOS PARA LOS DESPACHOS JUDICIALES Y ADMINISTRATIVOS DEL DISTRITO JUDICIAL DE POPAYÁN QUE SE RELACIONAN EN LAS ESPECIFICACIONES TECNICAS DEL PRESENTE PROCESO	1				
3	41555001	Administracion, Imprevistos y Utilidad (A.I.U.10%)	1	$ 2.332.643,79		IVA 19%	$ 2.332.643,79

NRO. ITEMS FACTURADOS: 2

LIQUIDACION	VALOR BASE	TARIFA	VALOR
VALOR PARCIAL :			$ 25.659.081,68
IVA liquidado	$ 2.332.643,79	19%	$ 443.202,32
VALOR TOTAL :			$ 26.102.284,00

FORMA DE PAGO	IDENTIFICACION	VALOR
CxC # 1	Vence: 03/06/2026	$ 26.102.284,00

VALOR (en letras) : VEINTISEIS MILLONES CIENTO DOS MIL DOSCIENTOS OCHENTA Y CUATRO PESO

OBSERVACIONES

Unidad 809

#$27-01-01-809;CONTRATO No. 44 DE 2025;admcauca@cendoj.ramajudicial.gov.co#$
Persona jurídica y asimiladas, Régimen ordinario de tributación, Responsable impuesto a las ventas y Agente de retención IVA (O-23)
Factura a crédito, plazo hasta 03/06/2026.

Preparado	Aprobado	Contabilizado	Revisado

FIRMA Y SELLO

C.C. O NIT.

Sello de firma:

UkoB/LCJPuZfTdZuPezU8wY5oCD8U50lTrzaKjqy/AuvD1t2asCwtK0xtuNrOY75H4OiDxCjjx4q68HPh8Bb+uk4BM4PdONsnq0BbeRvMkvtfcjh/pPWXH1+Atks7sXj7E9YYud6aLHaN+Ir74jfZWo0erYLyUCFlhr63IDofU9aGRthGccYctjjX17aJ2R4+zxpAxRhLdlQgdfFnt3l0gsjqADvM/iOQk0ZIK3tpUyl1rpzfsWBgo1/aIpiU/Nd6QmuxnlncDOt3+t9gKBIuERA5vgy/i0E/hM5o7tuGML2/wEA8WlfLX9Ea3fh21D10+c97lg37kZO7Q2g2YX+bw==

CUFE: 7fbc785404e79ae0ef20b963b9edadd342b6e9558be51f355d936f39d189800464ea4db38cf1fc272fad7576610a29c8

Fecha emisión: 2026-05-04 11:29:11 **Fecha validación DIAN:** 2026-05-04 11:29:18-05:00

Proveedor Tecnológico: NIT: 890930534 - Cadena S.A.

Resolución DIAN: 18764104618126. Prefijo: FE. Rango: 1 al 1000. Vigencia: 15/01/2026 hasta 15/01/2028.

aportes en línea

Planilla Resumen

DATOS GENERALES DEL APORTANTE

Identificación	dv	Razon Social	Clase Aportante	Sucursal Principal	Direccion	Ciudad-Departamento	Teléfono	Exonerado SENA e ICBF
NIT 902019116	1	CONSORCIO PW RAMA JUDICIAL 26	B - MENOS DE 200 COTIZANTES	RAMA JUDICIAL 2026	CARRERA 27 #37-33	POPAYAN-CAUCA	6323226	Si

DATOS GENERALES DE LA LIQUIDACION

Periodo		Clave		Tipo	Fecha		Pago		
Pensión	Salud	Pago	Planilla	Planilla	Limite	Pago	Banco	Dias Mora	Valor
2026-04	2026-05	339754647	9505469167	E	2026/05/07	2026/05/27	BANCO AV VILLAS		$5,692,000

LIQUIDACION DETALLADA DE APORTES

EMPLEADO				NOVEDADES																PENSION				SALUD				CCF				RIESGOS				PARAFISCALES				
No.	Identificación		Nombre	ing	ret	tde	tae	tdp	tap	vsp	cor	vst	sln	ige	lma	vac	avp	vct	irl	vip	Codigo	Días	IBC	Aporte	Codigo	Días	IBC	Aporte	Codigo	Días	IBC	Aporte	Codigo	Días	IBC	Aporte	Días	IBC	Aporte	Exonerado SENA e ICBF	Total Aportes
1	CC	1112303792	ARBOLEDA ANYELA																		230301	12	$875,453	$140,100		0	$0	$0	CCF14	12	$875,453	$35,100	14-11	30	$1,750,905	$18,300	12	$0	$0	No	$193,500
2	CC	25529916	CASSO ZENUBIED																		230301	12	$875,453	$140,100		0	$0	$0	CCF14	12	$875,453	$35,100	14-11	30	$1,750,905	$18,300	12	$0	$0	No	$193,500
3	CC	1060109829	CAVICHE MICHAEL																		230301	12	$875,453	$140,100		0	$0	$0	CCF14	12	$875,453	$35,100	14-11	30	$1,750,905	$18,300	12	$0	$0	No	$193,500
4	CC	1085663043	CERON YEIMI																		230301	12	$875,453	$140,100		0	$0	$0	CCF14	12	$875,453	$35,100	14-11	30	$1,750,905	$18,300	12	$0	$0	No	$193,500
5	CC	25742178	CHANTRE NANCY																		25-14	8	$875,453	$140,100		0	$0	$0	CCF14	8	$875,453	$35,100	14-11	30	$1,750,905	$18,300	8	$0	$0	No	$193,500
6	CC	1059354939	CORDOBA MARTHA																		230301	12	$875,453	$140,100		0	$0	$0	CCF14	12	$875,453	$35,100	14-11	30	$1,750,905	$18,300	12	$0	$0	No	$193,500
7	CC	66947591	DIAZ ANA																		230301	12	$875,453	$140,100		0	$0	$0	CCF14	12	$875,453	$35,100	14-11	30	$1,750,905	$18,300	12	$0	$0	No	$193,500
8	CC	25482278	ESPINOZA MARTA																		230201	12	$875,453	$140,100		0	$0	$0	CCF14	12	$875,453	$35,100	14-11	30	$1,750,905	$18,300	12	$0	$0	No	$193,500
9	CC	25517862	FIGUEROA NELLY																		230301	12	$875,453	$140,100		0	$0	$0	CCF14	12	$875,453	$35,100	14-11	30	$1,750,905	$18,300	12	$0	$0	No	$193,500
10	CC	1007095416	LOPEZ ASTRID																		230301	12	$875,453	$140,100		0	$0	$0	CCF14	12	$875,453	$35,100	14-11	30	$1,750,905	$18,300	12	$0	$0	No	$193,500
11	CC	34502792	LUCUMI MARIA																		25-14	12	$875,453	$140,100		0	$0	$0	CCF14	12	$875,453	$35,100	14-11	30	$1,750,905	$18,300	12	$0	$0	No	$193,500
12	CC	25383159	LUCUMI MAURA																		230301	12	$875,453	$140,100		0	$0	$0	CCF14	12	$875,453	$35,100	14-11	30	$1,750,905	$18,300	12	$0	$0	No	$193,500
13	CC	25296028	MARTINEZ LILIANA																		230301	12	$875,453	$140,100		0	$0	$0	CCF14	12	$875,453	$35,100	14-11	30	$1,750,905	$18,300	12	$0	$0	No	$193,500
14	CC	1058787161	MUÑOZ ALEJANDRA																		230301	12	$875,453	$140,100		0	$0	$0	CCF14	12	$875,453	$35,100	14-11	30	$1,750,905	$18,300	12	$0	$0	No	$193,500
15	CC	1003154585	NAVARRETE YULEIMA																		230301	12	$875,453	$140,100		0	$0	$0	CCF14	12	$875,453	$35,100	14-11	30	$1,750,905	$18,300	12	$0	$0	No	$193,500
16	CC	25559354	OSSA LUZ																		230301	12	$875,453	$140,100		0	$0	$0	CCF14	12	$875,453	$35,100	14-11	30	$1,750,905	$18,300	12	$0	$0	No	$193,500
17	CC	25670524	PAPAMIJA JULIA																		230301	12	$875,453	$140,100		0	$0	$0	CCF14	12	$875,453	$35,100	14-11	30	$1,750,905	$18,300	12	$0	$0	No	$193,500
18	CC	34372203	PAZ LILIANA																		230301	12	$875,453	$140,100		0	$0	$0	CCF14	12	$875,453	$35,100	14-11	30	$1,750,905	$18,300	12	$0	$0	No	$193,500
19	CC	1060356024	POPO WENDY																		230301	12	$875,453	$140,100		0	$0	$0	CCF14	12	$875,453	$35,100	14-11	30	$1,750,905	$18,300	12	$0	$0	No	$193,500
20	CC	25470778	QUITUMBO GLADYS																		230301	12	$875,453	$140,100		0	$0	$0	CCF14	12	$875,453	$35,100	14-11	30	$1,750,905	$18,300	12	$0	$0	No	$193,500
21	CC	1130947267	RENGIFO MABEL																		230301	12	$875,453	$140,100		0	$0	$0	CCF14	12	$875,453	$35,100	14-11	30	$1,750,905	$18,300	12	$0	$0	No	$193,500
22	CC	66942758	RIASCOS LORENA																		25-14	12	$875,453	$140,100		0	$0	$0	CCF14	12	$875,453	$35,100	14-11	30	$1,750,905	$18,300	12	$0	$0	No	$193,500
23	CC	25637652	RIVERA CLORINDA																		230301	12	$875,453	$140,100		0	$0	$0	CCF14	12	$875,453	$35,100	14-11	30	$1,750,905	$18,300	12	$0	$0	No	$193,500
24	CC	25634470	RIVERA ISMAELINA																		230301	12	$875,453	$140,100		0	$0	$0	CCF14	12	$875,453	$35,100	14-11	30	$1,750,905	$18,300	12	$0	$0	No	$193,500
25	CC	25454613	ROJAS AZUCENA																		230201	12	$875,453	$140,100		0	$0	$0	CCF14	12	$875,453	$35,100	14-11	30	$1,750,905	$18,300	12	$0	$0	No	$193,500
26	CC	1061709992	SANCHEZ ANYELA																		25-14	12	$875,453	$140,100		0	$0	$0	CCF14	12	$875,453	$35,100	14-11	30	$1,750,905	$18,300	12	$0	$0	No	$193,500
27	CC	25544642	SANDOVAL YOLANDA																		230301	12	$875,453	$140,100		0	$0	$0	CCF14	12	$875,453	$35,100	14-11	30	$1,750,905	$18,300	12	$0	$0	No	$193,500
28	CC	25627679	VALENCIA NORDY																		25-14	12	$875,453	$140,100		0	$0	$0	CCF14	12	$875,453	$35,100	14-11	30	$1,750,905	$18,300	12	$0	$0	No	$193,500
29	CC	1067527828	YATACUE BEATRIZ																		230301	12	$875,453	$140,100		0	$0	$0	CCF14	12	$875,453	$35,100	14-11	30	$1,750,905	$18,300	12	$0	$0	No	$193,500
Total	**Afiliados(29)**																						$25,388,137	$4,062,900			$0	$0			$25,388,137	$1,017,900			$50,776,245	$530,700		$0	$0		$5,611,500

2026/05/27 08:40 AM

aportes en línea

Planilla Resumen

DATOS GENERALES DEL APORTANTE

Identificación	dv	Razon Social	Clase Aportante	Sucursal Principal	Direccion	Ciudad-Departamento	Teléfono	Exonerado SENA e ICBF
NIT 902019116	1	CONSORCIO PW RAMA JUDICIAL 26	B - MENOS DE 200 COTIZANTES	RAMA JUDICIAL 2026	CARRERA 27 #37-33	POPAYAN-CAUCA	6323226	Si

DATOS GENERALES DE LA LIQUIDACION

Periodo		Clave		Tipo	Fecha		Pago		
Pensión	Salud	Pago	Planilla	Planilla	Limite	Pago	Banco	Dias Mora	Valor
2026-04	2026-05	339754647	9505469167	E	2026/05/07	2026/05/27	BANCO AV VILLAS		$5,692,000

RESUMEN DE PAGO

RIESGO	CODIGO	NIT	DV	AFILIADOS	VALOR LIQUIDADO	SALDOS E INCAPACIDADES	VALOR A PAGAR
AFP (ADMINISTRADORAS: 3)				29	$4,062,900	$0	$4,121,200
COLPENSIONES	25-14	900,336,004	7	5	$700,500	$0	$710,600
PORVENIR	230301	800,224,808	8	22	$3,082,200	$0	$3,126,300
PROTECCION	230201	800,229,739	0	2	$280,200	$0	$284,300
ARL (ADMINISTRADORAS: 1)				29	$530,700	$0	$538,300
ARL SURA	14-11	890,903,790	5	29	$530,700	$0	$538,300
CCF (ADMINISTRADORAS: 1)				29	$1,017,900	$0	$1,032,500
COMFACAUCA	CCF14	891,500,182	0	29	$1,017,900	$0	$1,032,500
TOTAL				**29**	**$5,611,500**	**$0**	**$5,692,000**

CONSORCIO PW RAMA JUDICIAL 26.
NIT 902.019.116-1

CERTIFICACIÓN DE APORTES PARAFISCALES Y SEGURIDAD SOCIAL

Yo, **ANA MILENA MUÑOZ BECERRA**, identificada con cédula de ciudadanía No **1.101.074.633**, en calidad de Representante Legal de la empresa **CONSORCIO PW RAMA JUDICIAL 26**, identificada con **NIT 902.019.116**, certifico que la empresa se encuentra a paz y salvo, en los pagos de sus obligaciones con los sistemas de salud, riesgos laborales, pensiones y aportes a las Cajas de Compensación Familiar, de todo el personal que se encuentra laborando en la Compañía y que así lo requiere.
Lo anterior para dar cumplimiento a lo establecido en el Art. 50 de la Ley 789 de 2002 y la Ley 1150 de 2007.

De conformidad a lo establecido a la ley 1607 de 2012 y Decreto 862 de 2013, me permito indicar respecto a la exoneración de aportes parafiscales, que la empresa **CONSORCIO PW RAMA JUDICIAL 26**, está exonerada del pago de aportes de parafiscales del Instituto Colombiano de Bienestar Familiar ICBF, Servicio Nacional de Aprendizaje SENA y al Sistema de Seguridad Social en salud por los empleados que devenguen menos de diez (10) SMLMV

Expedida en Bucaramanga, el Treinta (30) de Abril de 2026.

Atentamente,



ANA MILENA MUÑOZ BECERRA
Representante Legal – Gerente
CONSORCIO PW

BANCO COMERCIAL AV VILLAS

Nit 860.035.827 – 5

CERTIFICA:

Que **CONSORCIO PW RAMA JUDICIAL** con Nit **902019116** posee una cuenta de ahorros identificada con el número **901241273** la cual se encuentra vigente.

Se expide a solicitud del interesado, en Bucaramanga a los 24 días del mes de diciembre de 2025.

Atentamente,

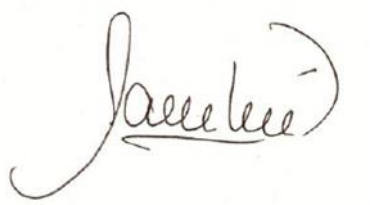

SANDRA MILENA RUEDA GONZAEZ
Gerente Banca PYME

DIAN

Formulario del Registro Único Tributario

001

2. Concepto 2 5 Solicitud de inscripción Unión temporal y/o Consorcio

4. Número de formulario 141226098829

(415)7707212489984(8020) 000014122609882 9

5. Número de Identificación Tributaria (NIT)	6. DV	12. Dirección seccional	14. Buzón electrónico
9 0 2 0 1 9 1 1 6	1	Impuestos y Aduanas de Bucaramanga 4	

IDENTIFICACIÓN

24. Tipo de contribuyente	25. Tipo de documento	26. Número de Identificación	
Persona jurídica 1			

Lugar de expedición	28. País	29. Departamento	30. Ciudad/Municipio

31. Primer apellido	32. Segundo apellido	33. Primer nombre	34. Otros nombres

35. Razón social
CONSORCIO PW RAMA JUDICIAL 26

36. Nombre comercial	37. Sigla

UBICACIÓN

38. País	39. Departamento	40. Ciudad/Municipio
COLOMBIA 1 6 9	Santander 6 8	Bucaramanga 0 0 1

41. Dirección principal
CR 27 # 37 - 33 OF 1204

42. Correo electrónico peoplework3@gmail.com

43. Código postal	44. Teléfono 1	45. Teléfono 2
6 8 0 0 0 1	3 0 1 4 6 9 5 7 3 6	

CLASIFICACIÓN

Actividad económica					Ocupación	
Actividad principal		Actividad secundaria		Otras actividades		
46. Código	47. Fecha inicio actividad	48. Código	49. Fecha inicio actividad	50. Código 1 2	51. Código	52. Número establecimientos
8 1 2 9	2 0 2 5 1 1 2 8					

Responsabilidades, Calidades y Atributos

	1	2	3	4	5	6	7	8	9	10	11	12	13	14	15	16	17	18	19	20	21	22	23	24	25	26
53. Código	7	1	4	4	8	5	5																			

07- Retención en la fuente a título de rent
14- Informante de exogena
48 - Impuesto sobre las ventas - IVA
55 - Informante de Beneficiarios Finales

Usuarios aduaneros										
	1	2	3	4	5	6	7	8	9	10
54. Código										
	11	12	13	14	15	16	17	18	19	20

Exportadores					
55. Forma	56. Tipo	Servicio	1	2	3
		57. Modo			
		58. CPC			

IMPORTANTE: Sin perjuicio de las actualizaciones a que haya lugar, la inscripción en el Registro Único Tributario -RUT-, tendrá vigencia indefinida y en consecuencia no se exigirá su renovación

Para uso exclusivo de la DIAN

59. Anexos SI [ ] NO [X] 60. No. de Folios: 0

La información suministrada a través del formulario oficial de inscripción, actualización, suspensión y cancelación del Registro Único Tributario (RUT), deberá ser exacta y veraz; en caso de constatar inexactitud en alguno de los datos suministrados se adelantarán los procedimientos administrativos sancionatorios o de suspensión, según el caso, Parágrafo del artículo 1.6.1.2.6 del Decreto 1625 del 2016. De igual manera al formalizar el trámite el usuario fue informado y acepta la política de tratamiento de datos ley 1581 de 2012.

Firma del solicitante:

Sin perjuicio de las verificaciones que la DIAN realice.

Firma autorizada:

984. Nombre MUÑOZ BECERRA ANA MILENA

985. Cargo Representante Legal Certificado

COPIA CERTIFICADO DOCUMENTO SIN COSTO

DIAN

Formulario del Registro Único Tributario

001

Espacio reservado para la DIAN

4. Número de formulario: 141226098829

(415)7707212489984(8020) 000014122609882 9

5. Número de Identificación Tributaria (NIT)	6. DV	12. Dirección seccional	14. Buzón electrónico
9 0 2 0 1 9 1 1 6	1	Impuestos y Aduanas de Bucaramanga 4	

Características y formas de las organizaciones

62. Naturaleza	2	63. Formas asociativas		64. Entidades o institutos de derecho público de orden nacional, departamental, municipal y descentralizados	
65. Fondos		66. Cooperativas		67. Sociedades y organismos extranjeros	
68. Sin personería jurídica	3	69. Otras organizaciones no clasificadas		70. Beneficio	1

Constitución, Registro y Última Reforma

Documento	1. Constitución	2. Reforma
71. Clase	0 4	
72. Número		
73. Fecha	2 0 2 5 1 1 2 8	
74. Número de notaría		
75. Entidad de registro	9 8	
76. Fecha de registro		
77. No. Matrícula mercantil		
78. Departamento		
79. Ciudad/Municipio		
Vigencia		
80. Desde	2 0 2 5 1 1 2 8	
81. Hasta	2 0 9 9 1 2 3 1	

Composición del Capital

82. Nacional	0 %
83. Nacional público	0 . 0 %
84. Nacional privado	0 . 0 %
85. Extranjero	0 %
86. Extranjero público	0 . 0 %
87. Extranjero privado	0 . 0 %

Entidad de vigilancia y control

88. Entidad de vigilancia y control

Estado y Beneficio

Item	89. Estado actual	90. Fecha cambio de estado	91. Número de Identificación Tributaria (NIT)	92. DV
1		Año Mes Día		-
2		Año Mes Día		-
3		Año Mes Día		-
4		Año Mes Día		-
5		Año Mes Día		-

Vinculación económica

93. Vinculación económica	94. Nombre del grupo económico y/o empresarial	95. Número de Identificación Tributaria (NIT) de la Matriz o Controlante	96. DV.

97. Nombre o razón social de la matriz o controlante

170. Número de identificación tributaria otorgado en el exterior	171. País	172. Número de identificación tributaria sociedad o natural del exterior con EP	

173. Nombre o razón social de la sociedad o natural del exterior con EP

COPIA CERTIFICADO DOCUMENTO SIN COSTO

DIAN

Formulario del Registro Único Tributario
Representación

001

Espacio reservado para la DIAN

4. Número de formulario 141226098829

(415)7707212489984(8020) 000014122609882 9

5. Número de Identificación Tributaria (NIT)	6. DV	12. Dirección seccional	14. Buzón electrónico
9 0 2 0 1 9 1 1 6	1	Impuestos y Aduanas de Bucaramanga	4

Representación

1

98. Representación	99. Fecha inicio ejercicio representación		
REPRS LEGAL PRIN 1 8	2 0 2 5 1 1 2 8		
100. Tipo de documento	**101. Número de identificación**	**102. DV**	**103. Número de tarjeta profesional**
Cédula de Ciudadaní 1 3	1 1 0 1 0 7 4 6 3 3		
104. Primer apellido	**105. Segundo apellido**	**106. Primer nombre**	**107. Otros nombres**
MUÑOZ	BECERRA	ANA	MILENA
108. Número de Identificación Tributaria (NIT)	**109. DV**	**110. Razón social representante legal**	

2

98. Representación	99. Fecha inicio ejercicio representación		
REPRS LEGAL SUPL 1 9	2 0 2 5 1 1 2 8		
100. Tipo de documento	**101. Número de identificación**	**102. DV**	**103. Número de tarjeta profesional**
Cédula de Ciudadan 1 3	5 3 1 6 6 3 1 9		
104. Primer apellido	**105. Segundo apellido**	**106. Primer nombre**	**107. Otros nombres**
RISCANEVO	APARICIO	ANGELA	LILIANA
108. Número de Identificación Tributaria (NIT)	**109. DV**	**110. Razón social representante legal**	

3

98. Representación	99. Fecha inicio ejercicio representación		
100. Tipo de documento	**101. Número de identificación**	**102. DV**	**103. Número de tarjeta profesional**
104. Primer apellido	**105. Segundo apellido**	**106. Primer nombre**	**107. Otros nombres**
108. Número de Identificación Tributaria (NIT)	**109. DV**	**110. Razón social representante legal**	

4

98. Representación	99. Fecha inicio ejercicio representación		
100. Tipo de documento	**101. Número de identificación**	**102. DV**	**103. Número de tarjeta profesional**
104. Primer apellido	**105. Segundo apellido**	**106. Primer nombre**	**107. Otros nombres**
108. Número de Identificación Tributaria (NIT)	**109. DV**	**110. Razón social representante legal**	

5

98. Representación	99. Fecha inicio ejercicio representación		
100. Tipo de documento	**101. Número de identificación**	**102. DV**	**103. Número de tarjeta profesional**
104. Primer apellido	**105. Segundo apellido**	**106. Primer nombre**	**107. Otros nombres**
108. Número de Identificación Tributaria (NIT)	**109. DV**	**110. Razón social representante legal**	

COPIA CERTIFICADO
DOCUMENTO SIN COSTO

DIAN

Formulario del Registro Único Tributario
Socios y/o Miembros de Juntas Directivas, Consorcios, Uniones Temporales

001

Espacio reservado para la DIAN

4. Número de formulario: 141226098829

(415)7707212489984(8020) 000014122609882 9

5. Número de Identificación Tributaria (NIT)	6. DV	12. Dirección seccional	14. Buzón electrónico
9 0 2 0 1 9 1 1 6	1	Impuestos y Aduanas de Bucaramanga	4

Socios y/o Miembros de Juntas Directivas, Consorcios, Uniones Temporales

1

111. Tipo de documento	112. Número de identificación	113. DV	114. Nacionalidad
NIT 3 1	8 0 4 0 1 5 5 5 7	2	COLOMBIA 1 6 9

115. Primer apellido	116. Segundo apellido	117. Primer nombre	118. Otros nombres

119. Razón social: COOPERATIVA DE TRABAJO ASOCIADO PEOPLE WORK

120. Valor capital del socio	121. % Participación	122. Fecha de ingreso	123. Fecha de retiro
	6 0	2 0 2 5 1 1 2 8	

2

111. Tipo de documento	112. Número de identificación	113. DV	114. Nacionalidad
NIT 3 1	9 0 1 8 7 6 5 9 1	9	COLOMBIA 1 6 9

115. Primer apellido	116. Segundo apellido	117. Primer nombre	118. Otros nombres

119. Razón social: PEOPLE WORK S.A.S

120. Valor capital del socio	121. % Participación	122. Fecha de ingreso	123. Fecha de retiro
	4 0	2 0 2 5 1 1 2 8	

3

111. Tipo de documento	112. Número de identificación	113. DV	114. Nacionalidad

115. Primer apellido	116. Segundo apellido	117. Primer nombre	118. Otros nombres

119. Razón social

120. Valor capital del socio	121. % Participación	122. Fecha de ingreso	123. Fecha de retiro

4

111. Tipo de documento	112. Número de identificación	113. DV	114. Nacionalidad

115. Primer apellido	116. Segundo apellido	117. Primer nombre	118. Otros nombres

119. Razón social

120. Valor capital del socio	121. % Participación	122. Fecha de ingreso	123. Fecha de retiro

5

111. Tipo de documento	112. Número de identificación	113. DV	114. Nacionalidad

115. Primer apellido	116. Segundo apellido	117. Primer nombre	118. Otros nombres

119. Razón social

120. Valor capital del socio	121. % Participación	122. Fecha de ingreso	123. Fecha de retiro

COPIA CERTIFICADO DOCUMENTO SIN COSTO



REPÚBLICA DE COLOMBIA
IDENTIFICACIÓN PERSONAL
CÉDULA DE CIUDADANÍA

NUMERO 1.101.074.633
MUÑOZ BECERRA
APELLIDOS
ANA MILENA
NOMBRES

FIRMA



INDICE DERECHO

FECHA DE NACIMIENTO 28-JUN-1988
VILLANUEVA
(SANTANDER)
LUGAR DE NACIMIENTO

1.55 ESTATURA
O+ G.S. RH
F SEXO

25-JUL-2006 VILLANUEVA
FECHA Y LUGAR DE EXPEDICIÓN

REGISTRADOR NACIONAL
JUAN CARLOS GALINDO VÁCHA

A-2700100-00847104-F-1101074633-20160907 0050964127A 2 6863987181