CONSORCIO MAYORCA CONECTA

CONSORCIO MAYORCA CONECTA
901999695-4
CR 35A 15B 35 OFICINA 410 ED PRISMA
MEDELLÍN
TEL- 4440568
FAX-4440568 Opc 2

FACTURA ELECTRÓNICA DE VENTA
FE17
Documento Ref.:
Código CIIU / Actividad Económica: 4210
Correo: proveedores@estyma.com

Señor(es):	EMPRESA DE VIVIENDA Y DESARROLLO URBANO Y RURAL DEL MUNICIPIO DE ENVIGADO	**Fecha Documento :**	9 - Sep - 2026
NIT:	901387801-2	**Hora Documento:**	15:51:59-05:00
Dirección:	CL 35 SUR 40 35 - Envigado - Antioquia	**Fecha Vencimiento:**	9 - Oct - 2026
Teléfono:	6044801300	**Condición Pago:**	Crédito
		Lugar de Pago:	MEDELLIN

Código	Descripción	Cantidad	Valor_Unidad	Valor_Total	%IVA
SER-ANOGRAVADA	ACTA DE OBRA NO GRAVADA	1	95,656,007.00	95,656,007.00	

DESur

Al Contestar cite Radicado: **2026-1300-012665-R** Id: 119348
Fecha: 2026-09-14 10:18
Destinatario: DIRECCIÓN DE EJECUCION
Remitente: CONSORCIO MAYORCA CONECTA
Tipología Documental: COMUNICACION RECIBIDA
Folios: 1
Anexos: 0

DESur
CONTIGO AMBOS

ACTA NCONTRATO DESur-tA-168-2025 "CONSTRUCCION DEL INTERCAMBIO VIAL A DESNIVEL EN LA AVENIDA LAS VEGAS CON CALLE 50 SUR, DEL MUNICIPIO DE ENVIGADO, EN CUMPLIMIENTO AL ACTA DE EJECUCIÓN NDEL CONVENIO INTERADMINISTRATIVO ENV-09-09-1418-24"

\fs17

Sub Total:	95,656,007.00
Descuento:	
IVA:	
Retención:	0.00
Retención AMB:	0.00
Retención: ICA	765,248.00
Valor Total:	94,890,759.00

Firma Digital : 977e2c59b41110fcdb576dfc5418a1419e5aa37b1a8372ee9483834c9cb445c44873378991a3d36b74579ebc750187f1
Cufe : e8a95767f4f7854d8add7500ac79c02fe0e05433a04f9e9347c9a823def54b6afb64d2423bb256be15c1dc61f9ae10e8

SON : NOVENTA Y CINCO MILLONES SEISCIENTOS CINCUENTA Y SEIS MIL SIETE PESOS Y CERO CENTAVO M/L

Documento Ref.: -
Esta Factura electrónica de venta se asimila en todos sus efectos a una letra de cambio, Art. 774 del Codigo de Comercio
Resolución No. 18764100452377 Fecha:22-Oct-2025 Factura FE 1 hasta FE 1000

ELABORADO POR	APROBADO	FECHA RECIBIDO:

FECHA DE VALIDACIÓN: 2026-09-09 HORA DE VALIDACIÓN 15:52:06-05:00 Elaborado por: lcuartas

CONTRATO DE OBRA Nro.	DESUR-AA-169-2025
OBJETO: REALIZAR LA CONSTRUCCIÓN DEL INTERCAMBIO VIAL A DESNIVEL EN LA AVENIDA LAS VEGAS CON CALLE 50 SUR, DEL MUNICIPIO DE ENVIGADO, EN CUMPLIMIENTO AL ACTA DE EJECUCIÓN N°5 DEL CONVENIO INTERADMINISTRATIVO ENV-09-09-1416-24.	

DESur

ACTA 1 · ACTA 2 · ACTA 3 · ACTA 4 · ACTA 5 · ACTA 6

CONTRATISTA:
CONSORCIO MAYORCA CONSCTA
INTERVENTOR:
CONSORCIO METROPOLITANO ILA 2025

Valor Inicial	$ 53,661,810,303.00	ACTA DE OBRA Nro.7	
Plazo Inicial	22 meses		
Valor Adicional:	$ -	Valor Final	$ 53,661,810,303.00
Plazo Adicional.	0 meses	Plazo Final	22 meses

CONDICIONES ORIGINALES DEL CONTRATO						MODIFICACIONES					OBRA EJECUTADA		ACUMULADA		SALDO OBRA POR EJECUTAR	
						ACTA DE MODIFICACIÓN No. 7			CONDICIONES ACTUALIZADAS		ACTA Nro.7					
											7					
Item	Actividades	Unidad	Cant	Precio Unitario ($)	Valor Total ($)	Cant	+/-	Valor ($)	Cant	Valor ($)	Cant	Valor ($)	Cant	Valor ($)	Cant	Valor Total ($)
1	ACTIVIDADES PRELIMINARES				$ 576,230,772			$ -		$ 855,895,379		$ 24,978,195		$ 581,135,234		$ 274,760,145
1.1	Localizacion trazado y replanteo (Comisión de topografía , incluye Topógrafo, cadeneros y equipos de precisión)	día	540	$ 756,916	$ 408,734,100			$ -	540.00	$ 408,734,100.0	33.00	$ 24,978,195.00	177.00	$ 133,873,855.00	363.00	$ 274,760,145
1.2	Construcción de campamentos provisionales. Incluye mortero de piso, paredes en teleras, techo en lamina de zinc, red electrica interna en general, puertas y ventanas	m2	336	$ 498,502	$ 187,496,672			$ -	897.01	$ 447,161,279.0		$ -	897.01	$ 447,161,279.00	0.00	$ -
2	INSTALACIONES PROVISIONALES Y DEMOLICIONES				$ 2,138,339,390			$ -	$ -	$ 779,077,370		$ 12,194,430	$ -	$ 155,537,032		$ 626,120,338
2.1	Instalación de CERRAMIENTO PROVISIONAL en tela verde polietileno de alta densidad y resistencia 65 gr/m2 con una altura de 2,10 m, estacones de madera común para fijación vertical de altura de 2,50 m puesto mínimo cada 2,0 m y para apuntalamiento mínimo cada 10 m y cada cambio de dirección, arranques y terminación, diámetro aproximado 0,10 m, elementos de fijación, incluye: suministro, transporte, instalación, excavación, concreto de fundación preparado en Obra de 17.5 Mpa - 2500 psi, diámetro aproximado 0.30 m y profundidad aproximada 0,50 m, cable o alambre tensor parte inferior y superior horizontal, mantenimiento, desmonte y todos los demás elementos necesarios para su correcta instalación y operación. cargue transporte y botada de material sobrante en botaderos oficiales.	m	1500	$ 35,196	$ 52,794,000			$ -	1,500.00	$ 52,794,000.0	0.00	$ -	206.57	$ 7,270,438.00	1293.43	$ 45,523,562
2.2	Instalación de CERRAMIENTO EN SUPERBOARD calibre 8, con una altura de 2.20 m. Incluye suministro, transporte e instalación de la placa de superboar, estructura metálica cada 1.00m. larguero horizontal en la parte intermedia y superior, concreto de 17.5 Mpa para fijación de estructura , vientos en madera cada 3m, excavación manual en cualquier material, cargue, transporte y botada de material, incluye todos los demás elementos necesarios para su correcta instalación.	m	100	$ 125,474	$ 12,547,400			$ -	408.14	$ 51,210,958.0	0.00	$ -	392.00	$ 49,185,808.00	16.14	$ 2,025,150
2.3	DESMONTE Y LIMPIEZA a máquina, e=0.15m. Incluye cargue, transporte y botada de escombros material vegetal en botaderos oficiales o donde indique la interventoría. Su medida será en sitio.	m2	1000	$ 10,660	$ 10,660,000			$ -	2,777.34	$ 29,606,444.0	0.00	$ -	1777.34	$ 18,946,444.00	1000.00	$ 10,660,000
2.4	Demolición de andenes o pisos en concreto, baldosa o cualquier acabado, e = 8 - 25 cm. Incluye retiro de entresuelo, retiro y reinstalación de tapas de medidores de acueducto cualquier diámetro, tapas de energía, tapas cajas de teléfonos, según reubicación de diseño. Incluye corte con máquina de disco según trazado y compresor neumático con martillo, además recuperación de los materiales aprovechables o cargue, transporte y botada de los escombros.	m2	1466	$ 43,842	$ 64,272,372			$ -	1,466.00	$ 64,272,372.0	0.00	$ -	502.29	$ 22,021,398.00	963.71	$ 42,250,974
2.5	Desmonte y retiro de cordones en concreto o bordillos existentes 0.15x0.10 m. Manual o mecánico. Incluye cargue, transporte, botada y disposición de los escombros a sitios definidos por la interventoría.	m	1606	$ 19,302	$ 30,999,012			$ -	1,606.00	$ 30,999,012.0	131.40	$ 2,536,283.00	241.55	$ 4,662,398.00	1364.45	$ 26,336,614
2.6	Corte y demolición de pavimento asfáltico. Incluye corte con máquina de disco según trazado, compresor neumático con martillo, acopio, cargue, transporte interno, transporte externo y botada en botadero certificado.	m3	1466	$ 169,991	$ 249,206,606			$ -	1,466.00	$ 249,206,606.0	0.00	$ -	0.00	$ -	1466.00	$ 249,206,606
2.7	Demolición de sumideros de cualquier tipo y material existentes. Incluye: Cargue, transporte y botada de escombros, recuperación de los materiales aprovechables o su transporte hasta el sitio que lo indique la interventoría.	un	20	$ 176,438	$ 3,528,760			$ -	20.00	$ 3,528,760.0		$ -	0.00	$ -	20.00	$ 3,528,760
2.8	DEMOLICIÓN ESTRUCTURAS DE CONCRETO cargue, transporte y botada de escombros, manual o mecánicamente, de cualquier resistencia, reforzado o ciclópeo, y en cualquier clase de estructura. Incluye retiro de refuerzo y cualquier tipo de acabado (revoques y enchapes) o piso (en losas) e instalaciones embebidas, compresor neumático con martillo, además recuperación de los materiales aprovechables o su transporte hasta el sitio que lo indique la interventoría.	m3	8160	$ 197,994	$ 1,615,631,040			$ -	1,003.86	$ 198,759,018.0	48.78	$ 9,658,147.00	258.95	$ 51,270,546.00	744.91	$ 147,488,472
2.9	Retiro de puente peatonal en estructural metalica en el costado sur del proyecto. Incluye todo lo necesario para su retiro y disposicion final	un	1	$ 98,700,000	$ 98,700,000			$ -	1.00	$ 98,700,000.0		$ -	0.00	$ -	1.00	$ 98,700,000
3	EXCAVACIONES				$ 1,842,161,965			$ 23,772,795	$ -	$ 1,352,988,484		$ 104,525,417	$ -	$ 662,436,960		$ 660,551,624
3.1	Excavación manual en tierra de 0 a 2m bajo cualquier grado de humedad. Incluye acarreo interno, cargue, transporte y disposición final del material sobrante en botaderos oficiales. Medido en sitio.	m3	3384	$ 94,381	$ 319,385,304			$ -	3,384.00	$ 319,385,304.0	69.67	$ 6,575,524.00	122.79	$ 11,589,043.00	3261.21	$ 307,798,261
3.2	Excavación manual en tierra de 2 a 4m bajo cualquier grado de humedad. Incluye acarreo interno, cargue, transporte y disposición final del material sobrante en botaderos oficiales. Medido en sitio.	m3	912	$ 98,346	$ 89,691,552			$ -	912.00	$ 89,691,552.0	0.00	$ -	0.29	$ 28,520.00	911.71	$ 89,663,032
3.3	Excavación manual para caissons, incluye equipo y herramienta. En material heterogéneo bajo cualquier grado de humedad. Incluye roca descompuesta, bolas de roca de diametro inferior a 0,3m, malacate, motobomba, extracción del material, acarreo interno de materiales, cargue, transporte y botada del material proveniente de la excavación en botaderos oficiales o donde lo indique la interventoría, factor de expansión (30%). No incluye anillos de revestimiento. Profundidad de (0-2.5 m)	m3	150	$ 358,176	$ 53,726,400			$ -	43.50	$ 15,580,656.0	0.00	$ -	43.50	$ 15,580,656.00	0.00	$ -
3.4	Excavación manual para caissons, incluye equipo y herramienta. En material heterogéneo bajo cualquier grado de humedad. Incluye roca descompuesta, bolas de roca de diametro inferior a 0,3m, malacate, motobomba, extracción del material, acarreo interno de materiales, cargue, transporte y botada del material proveniente de la excavación en botaderos oficiales o donde lo indique la interventoría, factor de expansión (30%). No incluye anillos de revestimiento. Profundidad de (2,5-5 m)	m3	150	$ 447,704	$ 67,155,600			$ -	23.68	$ 10,601,631.0		$ -	23.68	$ 10,601,631.00	0.00	$ -
3.5	Excavación manual para caissons, incluye equipo y herramienta. En material heterogéneo bajo cualquier grado de humedad. Incluye roca descompuesta, bolas de roca de diametro inferior a 0.3m, malacate, motobomba, extracción del material, acarreo interno de materiales, cargue, transporte y botada del material proveniente de la excavación en botaderos oficiales o donde lo indique la interventoría, factor de expansión (30%). No incluye anillos de revestimiento. Profundidad de (5-7.5 m)	m3	150	$ 485,376	$ 72,806,400			$ -	22.09	$ 10,721,956.0		$ -	22.09	$ 10,721,956.00	0.00	$ -
3.6	Excavación manual para caissons, incluye equipo y herramienta. En material heterogéneo bajo cualquier grado de humedad. Incluye roca descompuesta, bolas de roca de diametro inferior a 0.3m, malacate, motobomba, extracción del material, acarreo interno de materiales, cargue, transporte y botada del material proveniente de la excavación en botaderos oficiales o donde lo indique la interventoría, factor de expansión (30%). No incluye anillos de revestimiento. Profundidad de (7,5-10 m)	m3	150	$ 570,636	$ 85,595,400			$ -	19.70	$ 11,241,529.0		$ -	19.70	$ 11,241,528.00	0.00	$ -

	CONTRATO DE OBRA No.	DESur-JA-165-2025
	OBJETO. REALIZAR LA CONSTRUCCIÓN DEL INTERCAMBIO VIAL A DESNIVEL EN LA AVENIDA LAS VEGAS CON CALLE 50 SUR, DEL MUNICIPIO DE ENVIGADO, EN CUMPLIMIENTO AL ACTA DE EJECUCIÓN N°5 DEL CONVENIO INTERADMINISTRATIVO ENV-09-02-1418-24.	DESur

CONTRATISTA:	
CONSORCIO MAYORCA CONECTA	
INTERVENTOR:	
CONSORCIO METROPOLITANO BLÁ 2025	

Valor Inicial	$ 53,051,810,303.00	ACTA DE OBRA No.7	
Plazo Inicial	22 meses		
Valor Adicional:	$ -	Valor Final	$ 53,051,810,303.00
Plazo Adicional:	0 meses	Plazo Final	22 meses

CONDICIONES ORIGINALES DEL CONTRATO						MODIFICACIONES – ACTA DE MODIFICACIÓN No. 7			MODIFICACIONES – CONDICIONES ACTUALIZADAS		ACTA 1	ACTA 2	ACTA 3	ACTA 4	ACTA 5	ACTA 6	OBRA EJECUTADA – ACTA No.7 (7)		ACUMULADA		SALDO OBRA POR EJECUTAR	
Item	Actividades	Unidad	Cant	Precio Unitario ($)	Valor Total ($)	Cant	+/-	Valor ($)	Cant	Valor ($)							Cant	Valor ($)	Cant	Valor ($)	Cant	Valor Total ($)
3.7	Excavación manual para caissons, incluye equipo y herramienta. En material heterogéneo bajo cualquier grado de humedad, incluye roca descompuesta, bolas de roca de diametro inferior a 0,3m, malacate, motobomba, extracción del material, acarreo interno de materiales, cargue, transporte y botada del material proveniente de la excavación en botaderos oficiales o donde lo indique la interventoría, factor de expansión (30%). No incluye anillos de revestimiento. Profundidad de (10-12,5 m)	m3	120	$ 643,936	$ 77,270,760			$ -	13.26	$ 8,532,974.0							0.00	$ -	13.26	$ 8,532,974.00	0.00	$ -
3.8	Excavación manual para caissons, incluye equipo y herramienta. En material heterogéneo bajo cualquier grado de humedad, incluye roca descompuesta, bolas de roca de diametro inferior a 0.3m, malacate, motobomba, extracción del material, acarreo interno de materiales, cargue, transporte y botada del material proveniente de la excavación en botaderos oficiales o donde lo indique la interventoría, factor de expansión (30%). No incluye anillos de revestimiento. Profundidad de (12,5-15 m)	m3	79	$ 729,256	$ 57,611,224			$ -	13.25	$ 9,662,642.0							0.00	$ -	13.25	$ 9,662,642.00	0.00	$ -
3.9	Excavación manual para caissons, incluye equipo y herramienta. En material heterogéneo bajo cualquier grado de humedad, incluye roca descompuesta, bolas de roca de diametro inferior a 0.3m, malacate, motobomba, extracción del material, acarreo interno de materiales, cargue, transporte y botada del material proveniente de la excavación en botaderos oficiales o donde lo indique la interventoría, factor de expansión (30%). No incluye anillos de revestimiento. Profundidad de (15-17,5 m)	m3	61	$ 814,515	$ 49,685,415			$ -	0.69	$ 562,015.0							0.00	$ -	0.69	$ 562,015.00	0.00	$ -
3.10	Excavación manual para caissons, incluye equipo y herramienta. En material heterogéneo bajo cualquier grado de humedad, incluye roca descompuesta, bolas de roca de diametro inferior a 0.3m, malacate, motobomba, extracción del material, acarreo interno de materiales, cargue, transporte y botada del material proveniente de la excavación en botaderos oficiales o donde lo indique la interventoría, factor de expansión (30%). No incluye anillos de revestimiento. Profundidad de (17,5-20 m)	m3	20	$ 899,774	$ 17,995,480			$ -	0.00	$ -								$ -	0.00	$ -	0.00	$ -
3.11	EXCAVACIÓN DE ROCA EN PILAS con CEMENTO DEMOLEDOR no explosivo tipo CRAS o equivalente con diámetro de perforación de 30mm. Incluye cemento demoledor a una dosificación de 8 kg por metro cúbico, desembombe, extracción del material de la pila y acarreo interno y acopio donde lo indique la interventoría. Se pagará como roca compacta. Se deben seguir las recomendaciones del productor y garantizar la aplicación con personal autorizado. SU MEDIDA SERÁ EN SITIO. NO INCLUYE BOTADA.	m3	150	$ 464,460	$ 69,672,000			$ -	0.00	$ -								$ -	0.00	$ -	0.00	$ -
3.12	Excavación mecánica hasta 4,00m de profundidad, incluye el cargue, transporte interno y externo y botada de material proveniente de las excavaciones.	m3	10878	$ 78,935	$ 858,654,930			$ -	10,878.00	$ 858,654,930.0							882.02	$ 69,622,249.00	5771.69	$ 455,588,350.00	5106.31	$ 403,066,580
3.13	CARGUE MECÁNICO, TRANSPORTE Y BOTADA DE ESCOMBROS, incluye, el cargue con máquina, rapaleo, transporte interno y externo y botada de material tipo escombro en los sitios donde lo indique la interventoría y su medida será en el sitio.	m3	500	$ 45,805	$ 22,902,500	519.00	+	$ 23,772,795.00	619.00	$ 28,353,295.0							618.44	$ 28,327,644.00	618.44	$ 28,327,644.00	0.56	$ 25,651
4	LLENOS Y FILTROS				$ 1,670,924,650.0			$ -	$ -	$ 1,670,924,650.0								$ 16,770,636	$ -	$ 26,969,526		$ 1,643,935,124
4.1	Llenos de muros de aproximación compactados en material seleccionado. Incluye suministro, transporte interno y compactación.	m3	7362	$ 144,847	$ 1,066,363,614			$ -	7,362.00	$ 1,066,363,614.0								$ -	0.00	$ -	7362.00	$ 1,066,363,614
4.2	Llenos de apoyos compactados mecánicamente en afirmado, según norma INVIAS, Art. 311, (CBR>3%). Incluye suministro, transporte interno y compactación con densidad seca igual o mayor al 95% de la densidad seca máxima obtenida mediante el ensayo Proctor Modificado.	m3	252	$ 171,395	$ 43,191,540			$ -	252.00	$ 43,191,540.0								$ -	0.00	$ -	252.00	$ 43,191,540
4.3	Instalación de GEOTEXTIL tipo TR 3000 tipo Pavco o equivalente muro en tierra armada, muro de contención o actividades similares. Incluye suministro y transporte de los materiales, traslapos, costuras y todos los elementos necesarios para su correcta instalación y funcionamiento. Según diseño.	m2	5387	$ 26,151	$ 140,875,437			$ -	5,387.00	$ 140,875,437.0							641.30	$ 16,770,636.00	1031.30	$ 26,969,526.00	4355.70	$ 113,905,911
4.4	Instalación de GEOTEXTIL NT 3000 tipo Pavco para filtro o equivalente. Incluye suministro y transporte de los materiales, traslapos y todos los elementos necesarios para su correcta instalación y funcionamiento. Según diseño del filtro.	m2	3423	$ 19,626	$ 67,179,798			$ -	3,423.00	$ 67,179,798.0								$ -	0.00	$ -	3423.00	$ 67,179,798
4.5	Suministro, transporte e instalación de Relleno con material filtrante (1/2" a 2") para manto.	m3	893	$ 156,957	$ 140,162,601			$ -	893.00	$ 140,162,601.0								$ -	0.00	$ -	893.00	$ 140,162,601
4.6	Suministro, transporte e instalación de Tubería perforada para filtro d=2" lloraderos. Incluye geotextil NT2500	m	236	$ 32,296	$ 7,621,856			$ -	236.00	$ 7,621,856.0								$ -	0.00	$ -	236.00	$ 7,621,856
4.7	Colocación de CONCRETO CICLÓPEO de 21 Mpa y 40% de piedra con un diámetro entre 4" y 10", para REEMPLAZO. Incluye suministro y el transporte del concreto, mano de obra, protección y curado, para estructuras de acuerdo con las diferentes dimensiones establecidas en los planos y diseños y todo lo demás para el correcto proceso constructivo.	m3	215	$ 628,555	$ 135,139,325			$ -	215.00	$ 135,139,325.0								$ -	0.00	$ -	215.00	$ 135,139,325
4.8	Aisladores tipo porón o similar para separación entre muro de contención y lleno mecánicamente estabilizado.	m2	153	$ 40,050	$ 6,127,650			$ -	153.00	$ 6,127,650.0								$ -	0.00	$ -	153.00	$ 6,127,650
4.9	Instalación de GEODREN PLANAR tipo Pavco o equivalente, 2,0m para filtro, sistemas de drenaje o equivalente. Incluye suministro y transporte de los materiales, traslapos, costuras y todos los elementos necesarios para su correcta instalación y funcionamiento. Según diseño.	m2	811	$ 79,239	$ 64,262,829			$ -	811.00	$ 64,262,829.0								$ -	0.00	$ -	811.00	$ 64,262,829
5	SUB BASE Y BASE GRANULAR				$ 1,848,347,624			$ -	$ -	$ 1,848,347,624								$ 50,082,064	$ -	$ 134,525,920		$ 1,713,821,703
5.1	Suministro, transporte e instalación de base granular clase a material tipo norma Invías, compactada al 100% del p.m. Obras de pavimentación.	m3	6086	$ 219,602	$ 1,336,497,772			$ -	6,086.00	$ 1,336,497,772.0							162.57	$ 35,700,697.00	234.69	$ 51,538,393.00	5851.31	$ 1,284,959,378
5.2	Suministro, transporte e instalación de material seleccionado para mejoramiento de la subrasante, compactado mecánicamente, según norma INVIAS, Art. 610, (CBR>10%). Incluye suministro, transporte interno y compactación con densidad seca igual o mayor al 95% de la densidad seca máxima obtenida mediante el ensayo Proctor Modificado.	m3	306	$ 149,469	$ 45,737,682			$ -	306.00	$ 45,737,692.0							0.00	$ -	0.00	$ -	306.00	$ 45,737,692
5.3	Suministro, transporte, instalación y compactación sub base granular tipo C (Art. 320 INVIAS) compactada al 95% del p.m.	m3	1704	$ 201,138	$ 342,739,152			$ -	1,704.00	$ 342,739,152.0							71.50	$ 14,381,367.00	412.59	$ 82,987,527.00	1291.41	$ 259,751,625
5.4	Suministro, transporte e instalación de material granular tipo Invías para base granular clase a (Art. 330 INVIAS), compactada al 100% del p.m.	m3	568	$ 217,206	$ 123,373,008			$ -	568.00	$ 123,373,008.0								$ -	0.00	$ -	568.00	$ 123,373,008
6	PAVIMENTOS				$ 4,105,858,109			$ -	$ -	$ 3,932,039,289								$ -	$ -	$ -		$ 3,932,039,289
6.1	Construcción de carpeta asfáltica a máquina con mezcla semidensa en caliente tipo mdc-25, compactada con medios mecánicos según normas para la construcción de pavimentos del INVIAS. Incluye suministro, transporte y colocación de material tipo capa de rodadura.	m3	428	$ 1,210,640	$ 518,153,920			$ -	284.40	$ 344,305,100.0								$ -	0.00	$ -	284.40	$ 344,305,100
6.2	Construcción de carpeta asfáltica a máquina con mezcla de alto módulo mam-25, compactada con medios mecánicos según normas para la construcción de pavimentos del INVIAS. Incluye suministro, transporte y colocación de material tipo capa de rodadura.	m3	991	$ 1,512,072	$ 1,498,463,352			$ -	991.00	$ 1,498,463,352.0								$ -	0.00	$ -	991.00	$ 1,498,463,352
6.3	Suministro, transporte e instalación de geotextil para separación de suelos de subrasante y capas granulares suministro material tipo capa de rodadura.	m2	27069	$ 16,097	$ 436,051,633			$ -	27,089.00	$ 436,051,633.0								$ -	0.00	$ -	27089.00	$ 436,051,633

CONTRATO DE OBRA No.	DES-24-168-2025
OBJETO: REALIZAR LA CONSTRUCCIÓN DEL INTERCAMBIO VIAL A DESNIVEL EN LA AVENIDA LAS VEGAS CON CALLE 50 SUR, DEL MUNICIPIO DE ENVIGADO, EN CUMPLIMIENTO AL ACTA DE EJECUCIÓN N°5 DEL CONVENIO INTERADMINISTRATIVO ENV-09-02-1418-24.	

DESur

CONTRATISTA:	
CONSORCIO MAYORCA CONSCTA	
INTERVENTOR:	
CONSORCIO METROPOLITANO ILA 2025	

Valor Inicial	$ 53.651.910.303,00	ACTA DE OBRA Nro.7	
Plazo Inicial	22 meses		
Valor Adicional	$ -	Valor Final	$ 53.651.910.303,00
Plazo Adicional	0 meses	Plazo Final	22 meses

ACTA 1 | ACTA 2 | ACTA 3 | ACTA 4 | ACTA 5 | ACTA 6

CONDICIONES ORIGINALES DEL CONTRATO						MODIFICACIONES: ACTA DE MODIFICACIÓN No. 7			MODIFICACIONES: CONDICIONES ACTUALIZADAS		OBRA EJECUTADA ACTA Nro.7 (7)		ACUMULADA		SALDO OBRA POR EJECUTAR	
Item	Actividades	Unidad	Cant	Precio Unitario ($)	Valor Total ($)	Cant	+/-	Valor ($)	Cant	Valor ($)	Cant	Valor ($)	Cant	Valor ($)	Cant	Valor Total ($)
6.4	Construcción de carpeta asfáltica a máquina con mezcla semidensa en caliente tipo msc-19 adicionada con fibra, compactada con medios mecánicos según normas para la construcción de pavimentos del INVIAS. Incluye suministro, transporte y colocación de material tipo capa de rodadura.	m3	771	$ 1,512,072	$ 1,165,807,512			$ -	771.00	$ 1,165,807,512.0		$ -	0.00	$ -	771.00	$ 1,165,807,512
6.5	Suministro, transporte y riego de imprimación con emulsión asfáltica crl-1	m2	15939	$ 5,164	$ 82,308,996			$ -	15,939.00	$ 82,308,996.0		$ -	0.00	$ -	15939.00	$ 82,308,996
6.6	Suministro, transporte y riego de adherencia con emulsión asfáltica crr-1	m2	15939	$ 4,036	$ 64,329,804			$ -	15,939.00	$ 64,329,804.0		$ -	0.00	$ -	15939.00	$ 64,329,804
6.7	Sobrecarpeta: rodadura asfáltica e=0,05m en puente vehicular, Incluye suministro, transporte y colocación de material.	m3	239	$ 1,425,828	$ 340,772,892			$ -	239.00	$ 340,772,892.0		$ -	0.00	$ -	239.00	$ 340,772,892
7	SEÑALIZACIÓN Y SEMAFORIZACIÓN				$ 2,454,316,115			$ -	$ -	$ 2,160,050,353		$ -	$ -	$ -		$ 2,160,050,353
7.1	Demarcación de 0,10m a 0,12m. con pintura plástico en frío con imprimante para canalización continua o discontinua de color blanca o amarilla . Incluye microesferas de vidrio y alumina antideslizante	m	10009	$ 14,282	$ 142,948,538			$ -	10,009.00	$ 142,948,538.0		$ -	0.00	$ -	10009.00	$ 142,948,538
7.2	Demarcación de Linea Blanca o amarilla de 0,30m a 0,60m, con pintura plástico en frío con imprimante para crucero, resaltos, zona peatonal, cebras, líneas logarítmicas, línea de pare, líneas antebloqueo, ente otros. Incluye microesferas de vidrio y alumina antideslizante .	m	1281	$ 56,591	$ 72,493,071			$ -	1,281.00	$ 72,493,071.0		$ -	0.00	$ -	1281.00	$ 72,493,071
7.3	Suministro, transporte e instalación de señalización vertical 60 x 60 cm con reflectivo ASTM mínimo tipo IV, lámina galvanizada cal. 16, poste en tubería redonda de acero galvanizada diámetro 2", pintura electrostática y todo lo necesario para su correcta instalación y funcionamiento, De acuerdo al manual de señalización vial 2015.	un	73	$ 647,752	$ 47,285,896			$ -	73.00	$ 47,285,896.0		$ -	0.00	$ -	73.00	$ 47,285,896
7.4	Suministro, transporte e instalación de señalización vertical tipo SI - señal vertical informativa de 1.60x 0.60 m, de acuerdo al manual de señalización vial, según normas y especificaciones del ministerio de vías y transportes. Incluye suministro, transporte, parales, aviso y anclajes, previa aprobación por parte de la Interventoría y todo lo necesario para su correcta instalación.	un	12	$ 1,196,058	$ 14,352,696			$ -	12.00	$ 14,352,696.0		$ -	0.00	$ -	12.00	$ 14,352,696
7.5	Suministro, transporte e instalación de Señalización elevada tipo bandera,con dos tableros, 14 metros de ancho de vía, de mts de cantiléver y altura de 5 mts de acuerdo a diseños anexos, dimensión de 260cm x 160cm. Estructura compuesta por tubería 6" de diametro en tubería ASTM A-500 GRADO C o de acuerdo al tamaño del tablero , reforzada a la columna con la tubería 4" ASTM A-500 GRADO C altura ajustable al tablero y separadores verticales en tubería 2" ASTM A-500 GRADO C, estructura en acabados de pintura marca pintuco epoxipoliamida Ref 10070-13350, pintura acabados de aluminio Ref SPO100 de pintuco, dimensionamiento de tablero de acuerdo a diseños anexos, (NORMA INVIAS 2015). Lamina galvanizada calibre 18, acabados con pintura electrostatica, lámina forrada en REFLECTIVO GRADO DIAMANTE XI DE AUCUERDO A LA NORMA NTC-4739, textos y gráficos impresos en Trafic Jett con garantia mínima de 10 años, paneles con PROTECCION UV Y ANTI-GRAFFITI Incluye elementos de fjacion para adosar tablero. Altura o gálibo de 5 metros.	un	8	$ 53,677,625	$ 429,421,000			$ -	8.00	$ 429,421,000.0		$ -	0.00	$ -	8.00	$ 429,421,000
7.6	Señalización horizontal con pintura plástico en frío con imprimante, color blanca o amarilla , Incluye microesferas de vidrio y alumina antideslizante	m2	485	$ 66,560	$ 32,281,600			$ -	485.00	$ 32,281,600.0		$ -	0.00	$ -	485.00	$ 32,281,600
7.7	Suministro, transporte e instalación de pasamanos tipo pingüino según diseño, con esquema de pintura SSPC-SP2 con base anticorrosiva fenólica y acabado pintura esmalte sintético amarillo para exteriores de 1.5 mts. Incluye anclajes, soldaduras, doble tubo de 6" y pingüinos en perfil HEA120, pintura anticorrosiva, pintura de acabado y todo lo necesario para su correcta instalación y funcionamiento.	m	520	$ 1,629,087	$ 847,125,240			$ -	339.37	$ 552,860,478.0		$ -	0.00	$ -	339.37	$ 552,860,478
7.8	Construcción de cajas de distribución RS 3-016 60 x 60 con marco antifraude. Incluye todos los elementos necesarios para su correcta ejecución.	un	42	$ 678,300	$ 28,488,600			$ -	42.00	$ 28,488,600.0		$ -	0.00	$ -	42.00	$ 28,488,600
7.9	Construcción de canalización en tubería de 3" en piso duro, norma RS1-036. Incluye excavación, botada de escombros, reposición del acabado existente y demás elementos necesarios para su correcta ejecución.	m	252	$ 196,350	$ 49,480,200			$ -	252.00	$ 49,480,200.0		$ -	0.00	$ -	252.00	$ 49,480,200
7.10	Construcción de canalización en tubería de 3" en pavimento, norma RS1-036. Incluye excavación, botada de escombros, reposición del acabado existente y demás elementos necesarios para su correcta ejecución.	m	209	$ 821,100	$ 171,609,900			$ -	209.00	$ 171,609,900.0		$ -	0.00	$ -	209.00	$ 171,609,900
7.11	Suministro, transporte e instalación de cable para control 4 x 18, 600v. Incluye todos los elementos necesarios para su correcta ejecución.	m	2060	$ 12,793	$ 26,353,580			$ -	2,060.00	$ 26,353,580.0		$ -	0.00	$ -	2060.00	$ 26,353,580
7.12	Suministro, transporte e instalación de Poste recto para semáforos. Incluye todos los elementos necesarios para su correcta ejecución.	un	23	$ 4,210,815	$ 96,848,745			$ -	23.00	$ 96,848,745.0		$ -	0.00	$ -	23.00	$ 96,848,745
7.13	Suministro, transporte e instalación de ménsulas galvanizadas para instalación de semáforos.	un	15	$ 6,156,763	$ 92,351,445			$ -	15.00	$ 92,351,445.0		$ -	0.00	$ -	15.00	$ 92,351,445
7.14	Suministro, transporte e instalación de semáforos vehiculares en policarbonato para poste. Incluye: Soporte y placa de contraste de acuerdo a las normas de la Secretaría de Movilidad.	un	27	$ 1,395,037	$ 37,665,999			$ -	27.00	$ 37,665,999.0		$ -	0.00	$ -	27.00	$ 37,665,999
7.15	Suministro, transporte e instalación de semáforo vehicular en ménsula. Incluye soporte y placa de contraste.	un	15	$ 1,724,429	$ 25,866,435			$ -	15.00	$ 25,866,435.0		$ -	0.00	$ -	15.00	$ 25,866,435
7.16	Suministro, transporte e instalación de semáforos peatonales, estáticos. Incluye: soporte y placa de contraste de acuerdo a las normas de la Secretaría de Movilidad.	un	20	$ 930,937	$ 18,618,740			$ -	20.00	$ 18,618,740.0		$ -	0.00	$ -	20.00	$ 18,618,740
7.17	Suministro, transporte e instalación de semáforos para bicicusuarios, con contador, Incluye: soporte y placa de contraste de acuerdo a las normas de la Secretaría de Movilidad.	un	14	$ 1,292,697	$ 18,097,758			$ -	14.00	$ 18,097,758.0		$ -	0.00	$ -	14.00	$ 18,097,758
7.18	Suministro, transporte e instalación de discos direccionales para postes de semáforos. Incluye todos los elementos necesarios para su correcta ejecución.	un	26	$ 284,113	$ 7,386,938			$ -	26.00	$ 7,386,938.0		$ -	0.00	$ -	26.00	$ 7,386,938
7.19	Construcción de Caja de distribución de 60 x 80cm.	un	1	$ 1,621,673	$ 1,621,673			$ -	1.00	$ 1,621,673.0		$ -	0.00	$ -	1.00	$ 1,621,673
7.20	Suministro, transporte e instalacion, programacion y puesta en servicio de equipos de control de trafico vial, con capacidad de dieciseis (16) grupos vehiculares y/o peatonales.	un	4	$ 65,288,788	$ 261,155,152			$ -	4.00	$ 261,155,152.0		$ -	0.00	$ -	4.00	$ 261,155,152
7.21	Suministro, transporte e instalacion de equipo ininterrumpible de soporte ups de 1 hora, potencia de 3kva.	un	4	$ 3,915,100	$ 15,660,400			$ -	4.00	$ 15,660,400.0		$ -	0.00	$ -	4.00	$ 15,660,400
7.22	Compra e instalación de software de programación con accesorios instalado en portátil. Incluye computador portátil y otros) y capacitación para personal tecnico.	un	1	$ 17,201,509	$ 17,201,509			$ -	1.00	$ 17,201,509.0		$ -	0.00	$ -	1.00	$ 17,201,509

	CONTRATO DE OBRA Nro.	DESur-IA-168-2025
	OBJETO: REALIZAR LA CONSTRUCCIÓN DEL INTERCAMBIO VIAL A DESNIVEL EN LA AVENIDA LAS VEGAS CON CALLE 10 SUR, DEL MUNICIPIO DE ENVIGADO, EN CUMPLIMIENTO AL ACTA DE EJECUCIÓN N° 5 DEL CONVENIO INTERADMINISTRATIVO 6700-09-09-1418-24.	

DESur

ACTA 1	ACTA 2	ACTA 3	ACTA 4	ACTA 5	ACTA 6

CONTRATISTA:	Valor Inicial	$ 53.041.910.353,00	ACTA DE OBRA Nro.7	
CONSORCIO VIAVERDE CONSECTA	Plazo Inicial:	22 meses		
INTERVENTOR:	Valor Adicional:	$ -	Valor Final	$ 53.041.910.353,00
CONSORCIO METROPOLITANO ILA 2025	Plazo Adicional:	0 meses	Plazo Final	22 meses

CONDICIONES ORIGINALES DEL CONTRATO					MODIFICACIONES				OBRA EJECUTADA ACTA Nro.7		ACUMULADA		SALDO OBRA POR EJECUTAR	
					ACTA DE MODIFICACIÓN No. 7		CONDICIONES ACTUALIZADAS							
Item	Actividades	Unidad	Cant	Precio Unitario ($)	Valor Total ($)	Cant	+/- Valor ($)	Cant	Valor ($)	Cant	Valor ($)	Cant	Valor ($)	Cant	Valor Total ($)
8	URBANISMO				$ 1,238,916,281		$ -	$ -	$ 1,238,916,281		$ -	$ -	$ -		$ 1,238,916,281
8.1	Suministro, transporte e instalación de bordillo prefabricado en concreto Dim: largo 0.80 x ancho 0.15 x alto 0.30 m, incluye excavación y conformación del terreno, ajustes de concreto o pavimento donde sea necesario, mortero 1:4 de asiento y pega.	m	2140	$ 120,202	$ 257,232,280		$ -	2,140.00	$ 257,232,280.0		$ -	0.00	$ -	2140.00	$ 257,232,280
8.2	Suministro, transporte e instalación de bordillo de confinamiento fc = 210 kg/cm2 (curvo para andenes zona de amoblamiento) Queda oculto bajo la superficie, ancho 10cm y altura 25cm. Incluye excavación y conformación del terreno.	m	1110	$ 81,632	$ 90,611,520		$ -	1,110.00	$ 90,611,520.0		$ -	0.00	$ -	1110.00	$ 90,611,520
8.3	Suministro, transporte e instalación de adoquín peatonal en concreto 20x10x8 color barichara y lunar, distribución según diseño, incluye suministro y transporte de los materiales, cortes a máquina, arena gruesa y limpia para cama de asiento con espesor de 4cm compactados, arena para sello libre de materia organica.	m2	1467	$ 160,033	$ 234,768,411		$ -	1,467.00	$ 234,768,411.0		$ -	0.00	$ -	1467.00	$ 234,768,411
8.4	Suministro, transporte e instalación de adoquín vehicular en concreto 20x10x8, color barichara y lunar, distribución según diseño, incluye suministro y transporte de los materiales, cortes a máquina, arena gruesa y limpia para cama de asiento con espesor de 4cm compactados, arena para sello libre de materia organica.	m2	255	$ 177,231	$ 45,193,905		$ -	255.00	$ 45,193,905.0		$ -	0.00	$ -	255.00	$ 45,193,905
8.5	Suministro, transporte e instalación de tableta prefabricada tipo tapasol o alerta de 6x20x20 cm, tráfico peatonal, textura lisa cerveza bicapa, con bisel arista de 1/4plz., incluye suministro y transporte de los materiales, cortes a máquina, arena gruesa y limpia para cama de asiento con espesor de 4cm compactados, arena para sello libre de materia organica	m2	87	$ 98,634	$ 8,407,158		$ -	87.00	$ 8,407,158.0		$ -	0.00	$ -	87.00	$ 8,407,158
8.6	Suministro, transporte e instalación de tableta prefabricada tipo táctil guía de 6x20x20 cm, tráfico peatonal, textura lisa cerveza bicapa, con bisel arista de 1/4plz., incluye suministro y transporte de los materiales, cortes a máquina, arena gruesa y limpia para cama de asiento con espesor de 4cm compactados, arena para sello libre de materia organica	m2	120	$ 79,102	$ 9,492,240		$ -	120.00	$ 9,492,240.0		$ -	0.00	$ -	120.00	$ 9,492,240
8.7	Construcción de andén en losa de concreto 21 Mpa, E=8cm. No incluye refuerzo, según diseño, incluye suministro y transporte de los materiales. No incluye entresuelo ni excavaciones.	m2	250	$ 131,107	$ 32,776,750		$ -	250.00	$ 32,776,750.0		$ -	0.00	$ -	250.00	$ 32,776,750
8.8	Concreto permeable para ciclo ruta, color por definir, no incluye excavación ni mejoramiento de la subrasante	m2	972	$ 174,912	$ 170,014,464		$ -	972.00	$ 170,014,464.0		$ -	0.00	$ -	972.00	$ 170,014,464
8.9	Suministro, transporte e instalación de piedraquín Dim: 0.20 x 0.15	m2	193	$ 142,647	$ 27,511,671		$ -	193.00	$ 27,511,671.0		$ -	0.00	$ -	193.00	$ 27,511,671
8.10	Pasarela en malla metálica, Tubería estructural rectangular de forma x 20cms, Ángulo de 2cms x 2.5cms, Viga metálica en I, Fundación dada de concreto, Platina de 3/8" x 2", Pintura anticorrosiva.	m2	111	$ 888,452	$ 98,618,172		$ -	111.00	$ 98,618,172.0		$ -	0.00	$ -	111.00	$ 98,618,172
8.11	Pasamanos metálico, compuesto por platina superior horizontal de 3/8" x 2", con metz para ocultar cinta led, tres varillas verticales 3sas de 3/8" y ángulo de 2cms x 2.5cms inferior, pintura anticorrosiva.Tubo en acero inoxidable de 1"	m	287	$ 1,226,700	$ 253,719,900		$ -	287.00	$ 253,719,900.0		$ -	0.00	$ -	287.00	$ 253,719,900
8.12	Cinta led de iluminación en pasamanos metálicos, según diseño.	m	85	$ 100,846	$ 8,571,910		$ -	85.00	$ 8,571,910.0		$ -	0.00	$ -	85.00	$ 8,571,910
9	PAISAJISMO				$ 686,276,225		$ -	$ -	$ 686,276,225		$ -	$ -	$ 47,281,519		$ 638,994,706
9.1	Suministro e instalación de alcorque en concreto de 21 Mpa, incluye muro de bloque catalán estandar 0.14x0.20 x 0.40 m, grouting en concreto de 14 Mpa (en los bloques hueco de por medio), acero de refuerzo, Lamina e=1/4", Perno acero inox 1/4"x1/2" + tuerca, incluye viga de fundación en concreto de 17.5 Mpa según especificaciones.	un	5	$ 3,879,923	$ 19,399,615		$ -	5.00	$ 19,399,615.0		$ -	0.00	$ -	5.00	$ 19,399,615
9.2	Revoque de muros a la vista por demolición de estructuras existentes, con mortero 1:4, incluye ranuras, filetes y ubicaciones en muros. Incluye todo lo necesario para su correcta colocación y funcionamiento.	m2	1250	$ 64,629	$ 80,786,250		$ -	1,250.00	$ 80,786,250.0		$ -	0.00	$ -	1250.00	$ 80,786,250
9.3	Suministro, transporte e instalación y construcción de muros verdes, malla tipo nelmoro y plantas tipo enredaderas.	m2	869	$ 50,954	$ 44,279,026		$ -	869.00	$ 44,279,026.0		$ -	0.00	$ -	869.00	$ 44,279,026
9.4	Suministro, transporte y siembra de especies mayores, incluye tierra abonada, (altura mínima 1 m)	un	259	$ 157,030	$ 40,683,720		$ -	259.00	$ 40,683,720.0		$ -	0.00	$ -	259.00	$ 40,683,720
9.5	Suministro, transporte y siembra de grama tipo san agustín , pasto japones, vedella y otras especies menores, incluye tierra abonada, Ver densidad de especies menores, Según diseño.	m2	5453	$ 58,365	$ 318,373,405		$ -	5,453.00	$ 318,373,405.0		$ -	0.00	$ -	5453.00	$ 318,373,405
9.6	Talas de árboles de 0 a 5m	un	19	$ 229,551	$ 4,361,469		$ -	19.00	$ 4,361,469.0		$ -	0.00	$ -	19.00	$ 4,361,469
9.7	Talas de árboles de 5 a 10m	un	27	$ 503,394	$ 13,591,638		$ -	27.00	$ 13,591,638.0	0.00	$ -	1.00	$ 503,394.00	26.00	$ 13,088,244
9.8	Talas de árboles de 10 a 15m	un	1	$ 779,079	$ 779,079		$ -	1.00	$ 779,079.0		$ -	0.00	$ -	1.00	$ 779,079
9.9	Transplante de árboles de 0 a 5m	un	9	$ 3,559,375	$ 32,034,375		$ -	9.00	$ 32,034,375.0	0.00	$ -	3.00	$ 10,678,125.00	6.00	$ 21,356,250
9.10	Transplante de árboles de 5 a 10m	un	8	$ 4,512,500	$ 40,612,500		$ -	8.00	$ 40,612,500.0	0.00	$ -	8.00	$ 36,100,000.00	1.00	$ 4,512,500
9.11	Murales tipo grafiti en pinturas tipo Vinilex y Pinturas en aerosol tipo Montana 64, altura mínima 6 metros. Número de menos de acuerdo a necesidad del artista.	m2	1076	$ 84,923	$ 91,377,148		$ -	1,076.00	$ 91,377,148.0		$ -	0.00	$ -	1076.00	$ 91,377,148
10	MOBILIARIO URBANO				$ 306,628,154		$ -	$ -	$ 306,628,154		$ -	$ -	$ -		$ 306,628,154
10.1	Suministro, transporte e instalación de basurera tipo 4 (manual de espacio público - MEP). Incluye carcasa en lámina CR calibre 14 de 60x24cm, vertical en platina de 3/8" de 85cm longitud, anclajes y pernos de 3/8" y dado 30x30x40cm en concreto reforzado de 3000PSI.	un	5	$ 1,281,407	$ 6,407,035		$ -	5.00	$ 6,407,035.0		$ -	0.00	$ -	5.00	$ 6,407,035
10.2	Suministro, transporte e instalación de bicicletero tipo u (manual de espacio público - MEP). En perfil tubular metálico de altura máxima de 75cm y 70cm de ancho, con pintura electrostática negra semi mate. Anclajes en platinas metálicas, con pintura electrostática negra semi mate y dado en concreto de 15x20x20cm. Según diseño.	un	4	$ 559,818	$ 2,239,272		$ -	4.00	$ 2,239,272.0		$ -	0.00	$ -	4.00	$ 2,239,272
10.3	Suministro, transporte e instalación de señal vertical indicativa de 2,66m de altura y ancho 74cm con platina metálica con pintura electrostática negra semi mate. Según diseño.	un	7	$ 591,047	$ 4,137,329		$ -	7.00	$ 4,137,329.0		$ -	0.00	$ -	7.00	$ 4,137,329
10.4	Suministro, transporte y construcción de mure de la memoria más banca tipo 1 (6.60m de longitud x 0.40m de altura y 0.50m de ancho) en concreto y madera. Incluya construcción de muro en malla electrosoldada de 0.05m separación entre varillas, de 6.00m de longitud y altura de 1.60m + 0.40m de altura de la banca. Llena en teja de barro reciclada hasta 2.00m de altura y 50cm de ancho. Remate en piedra de canto rodado de 50x40cm y longitud 6.00m, banca en concreto simple de 21MPa de 1.50mx0.45m de ancho, según diseño estructural, lleno de 50x40x100cm en trozos de pino, hojas secas y palos secos. Según diseño.	un	2	$ 5,995,117	$ 11,990,234		$ -	2.00	$ 11,990,234.0		$ -	0.00	$ -	2.00	$ 11,990,234

CONTRATO DE OBRA Nro.	DES-44-168-2025	CONTRATISTA: CONSORCIO MAYORCA CONECTA	Valor Inicial: $ 53,061,910,303.00
OBJETO: REALIZAR LA CONSTRUCCIÓN DEL INTERCAMBIO VIAL A DESNIVEL EN LA AVENIDA LAS VEGAS CON CALLE 50 SUR, DEL MUNICIPIO DE ENVIGADO, EN CUMPLIMIENTO AL ACTA DE EJECUCIÓN N°5 DEL CONVENIO INTERADMINISTRATIVO ENV-09-09-1418-24.	DESur	INTERVENTOR: CONSORCIO METROPOLITANO LA 2025	Plazo Inicial: 22 meses
			Valor Adicional: $ - / Valor Final: $ 53,061,910,303.00
			Plazo Adicional: 0 meses / Plazo Final: 22 meses

ACTA DE OBRA Nro.7

CONDICIONES ORIGINALES DEL CONTRATO

Item	Actividades	Unidad	Cant	Precio Unitario ($)	Valor Total ($)
10.5	Suministro, transporte y construcción de banca tipo 2 en concreto y madera. (4.01m de longitud x 0.40m de altura y 0.60m de ancho) en concreto y madera. Incluye construcción de muro en malla electrosoldada de 0.05m separación entre varillas, de 1.00m de longitud y altura de 1.60m + 0.40m de alto de la banca. Lleno en teja de barro reciclada hasta 2.00m de altura y 50cm de ancho, lleno en piedra de canto rodado de 50x40cm y longitud 4.01m, banca en concreto simple de 21MPa de 1.50mx0.45m de ancho, según diseño estructural, lleno de 60x40x100cm en trozos de pino, hojas secas y palos secos. Según diseño.	un	2	$ 4,733,787	$ 9,467,574
10.6	Suministro, transporte y construcción de banca tipo 3 en concreto, según diseño. Incluye banca en concreto de 0.45m de ancho x 1.50m de largo y espesor hasta de 0.14m. Estructura en malla electrosoldada de 0.05m separación entre varillas, lleno en ladrillos de 0.20x0.10m, varilla lisa de 6mm, según diseño.	un	1	$ 3,567,540	$ 3,567,540
10.7	Suministro, transporte y construcción de hotel de insectos de 1.60m de altura x 2.00m de longitud y espesor según diseño. Incluye estructura en malla electrosoldada de 0.05m separación entre varillas, llenos en capas de 0.40m: lleno de 0.45m en trozos de pino, hojas secas y palos secos. lleno de 0.40m en troncos de madera tamaño variable, lleno de 0.40m en teja de teja de barro reciclada, lleno de 0.40m en piedra de canto rodado y varilla lisa de 6mm, según diseño.	un	1	$ 3,604,645	$ 3,604,645
10.8	Suministro, transporte y construcción de banca corrida 1 curva (ver detalle planos de espacio público). Banca con estructura en concreto, con dimensiones 0.60m de ancho x 3.6m de longitud y 0.45m de altura, con correa para fijación de listones en madera teca de 0.06x0.15m con inmunizante, listones en madera teca de 1.50x0.05x0.02m y 0.45x0.05x0.02m, platina metálica 3/8" y listón en madera teca de 0.15x0.05x0.02m. Según diseño.	un	3	$ 3,714,377	$ 11,143,131
10.9	Suministro, transporte y construcción de banca corrida 2 curva (ver detalle planos de espacio público). Incluye banca tipo 2 con dimensiones de 3.50x0.60m, con espaldar, con estructura en concreto, con correa para fijación de listones en madera teca de 0.06x0.15m con inmunizante, listones en madera teca de 1.50x0.05x0.02m y 0.45x0.05x0.02m, espaldar conformado por soporte metálico de 5mm acabado en pintura electrostática mate negro, perno de expansión 1/2 x 2" y listón horizontal en madera teca 0.22x0.05x0.02m. Según diseño.	un	4	$ 4,384,736	$ 17,538,944
10.10	Suministro, transporte y construcción de banca corrida 3 curva (ver detalle planos de espacio público).	un	5	$ 2,033,720	$ 10,168,600
10.11	Suministro, transporte y construcción de banca corrida 3 curva (ver detalle planos de espacio público).Banca en concreto simple de 21Mpa según diseño estructural. De 0.50m de espesor y 0.45m de altura, incluye suministro y transporte de los materiales, formaleta, refuerzo y demás requeridos para su correcta ejecución.	m	25	$ 1,006,969	$ 25,174,225
10.12	Suministro, transporte e instalación de bolardo metálico tipo luminaria (ver detalle planos de espacio público).	un	12	$ 1,469,169	$ 17,630,028
10.13	Suministro, transporte e instalación de parque infantil y gimnasio. Según diseño.	un	1	$ 71,123,077	$ 71,123,077
10.14	Construcción de módulo de ventas tipo 5, según diseño.Dimensiones de 1.60m ancho x 1.93m de largo y 2.45m de altura. Modulo de ventas en lámina metálica + pintura o lamina alucobond, marco exterior en lamina metálica con pintura electrostática color rojo o alucobond con acabado color negro, estructura en acero inoxidable en tubería de sección circular de 2" calibre 18, puertas plegables y cerramiento en lámina metálica o alucobond y cuerpo fijo en malla galvanizada ondulada calibre 10, con ojo de 3.5cm enmarcada en perfil de aluminio de 1 x 1/8", entrepaños en lámina metálica, parte inferior de marco metálico en concreto reforzado + enchape en lámina metálica color rojo y dilatación entre piso y marco color rojo en concreto reforzado.	un	2	$ 30,940,000	$ 61,880,000
10.15	Suministro, transporte e instalación de luminaria tipo 2 de 4.12m de alto, incluye perfil tubular metálico con pintura electrostática negra semi mate y anclajes para su correcta instalación.	un	20	$ 2,532,831	$ 50,656,620
11	REDES HUMEDAS (ACUEDUCTO Y GAS)				$ 285,111,972
11.1	Corte, retiro y botada de material sobrante de acometidas que salen de servicio, incluye caja medidor y accesorios	un	24	$ 184,976	$ 4,439,424
11.2	Excavación material común húmedo<2m mecanica. Incluye el cargue, transporte interno y externo y botada.	m3	604	$ 78,855	$ 47,628,420
11.3	Lleno final de alcantarillas y apisonado zanjas y apiques en recebo, segun norma INVIAS, Art. 610, (CBR>10%). Incluye suministro, transporte interno y compactación con densidad seca igual o mayor al 95% de la densidad seca máxima obtenida mediante el ensayo Proctor Modificado.	m3	533	$ 109,417	$ 58,319,261
11.4	Suministro, transporte y colocación de tubería 90mm PEAD, PE 100, PN 16. Incluye termofusión y todo lo necesario para su correcto funcionamiento	m	6	$ 117,529	$ 705,174
11.5	Suministro, transporte y colocación de tubería 125mm PEAD, PE 100, PN 16. Incluye termofusión y todo lo necesario para su correcto funcionamiento	m	188	$ 135,351	$ 25,445,988
11.6	Suministro, transporte y colocación de válvula de 90mm. Incluye Brida, Porta Brida y todo lo necesario para su correcto funcionamiento	un	2	$ 1,545,251	$ 3,090,502
11.7	Suministro, transporte y colocación de válvula de 125mm. Incluye Brida, Porta Brida y todo lo necesario para su correcto funcionamiento	un	1	$ 2,906,312	$ 2,906,312
11.8	Suministro, transporte y colocación de codo 45° -125mm PEAD. Incluye todo lo necesario para su correcta instalación	un	2	$ 411,249	$ 822,498
11.9	Suministro, transporte y colocación de tee 125mm x 90mm PEAD. Incluye todo lo necesario para su correcta instalación	un	2	$ 447,202	$ 894,404
11.10	Suministro, transporte y colocación de tee 125mm x 125mm PEAD. Incluye todo lo necesario para su correcta instalación	un	1	$ 547,942	$ 547,942
11.11	Suministro, transporte y colocación de unión transición 90mmx75mm PEAD. Incluye todo lo necesario para su correcta instalación	un	1	$ 300,849	$ 300,849
11.12	Suministro, transporte y colocación de unión transición 100mmx125mm PEAD. Incluye todo lo necesario para su correcta instalación	un	3	$ 327,142	$ 981,426
11.13	Suministro, transporte y colocación de hidrante de 75mm. Incluye todos los accesorios necesarios para su correcto funcionamiento	un	1	$ 6,646,449	$ 6,646,449
11.14	Construcción de cajas para válvulas. Incluye herrajes, concreto para tapa y remate, marco y complementos. Incluye excavación, llenos de confinamiento, suministro y transporte de materiales.	un	3	$ 212,557	$ 637,671
11.15	Georreferenciación de elementos de acueducto, tuberías de acueducto para elaborar planos record impresos y en medio digital a EPM.	un	19	$ 111,640	$ 2,121,160
11.16	Legalización de redes hidrosanitarias ante EPM. Incluye gestión para asistencia técnica, elaboración de acta de entrega, memoria de cálculos finales.	un	2	$ 8,492,308	$ 16,984,616
11.17	Retiro tubería de gas PE 80 hasta de 160 mm. Incluye taponamiento donde se requiera.	m	649	$ 19,828	$ 12,870,355

MODIFICACIONES / OBRA EJECUTADA / ACUMULADA / SALDO OBRA POR EJECUTAR

Item	Acta de Modificación No. 7 Cant	+/-	Acta de Modificación No. 7 Valor ($)	Condiciones Actualizadas Cant	Condiciones Actualizadas Valor ($)	Obra Ejecutada Acta Nro.7 Cant	Obra Ejecutada Acta Nro.7 Valor ($)	Acumulada Cant	Acumulada Valor ($)	Saldo Obra por Ejecutar Cant	Saldo Obra por Ejecutar Valor Total ($)
10.5			$ -	2.00	$ 9,467,574.0		$ -	0.00	$ -	2.00	$ 9,467,574
10.6			$ -	1.00	$ 3,567,540.0		$ -	0.00	$ -	1.00	$ 3,567,540
10.7			$ -	1.00	$ 3,604,645.0		$ -	0.00	$ -	1.00	$ 3,604,645
10.8			$ -	3.00	$ 11,143,131.0		$ -	0.00	$ -	3.00	$ 11,143,131
10.9			$ -	4.00	$ 17,538,944.0		$ -	0.00	$ -	4.00	$ 17,538,944
10.10			$ -	5.00	$ 10,168,600.0		$ -	0.00	$ -	5.00	$ 10,168,600
10.11			$ -	25.00	$ 25,174,225.0		$ -	0.00	$ -	25.00	$ 25,174,225
10.12			$ -	12.00	$ 17,630,028.0		$ -	0.00	$ -	12.00	$ 17,630,028
10.13			$ -	1.00	$ 71,123,077.0		$ -	0.00	$ -	1.00	$ 71,123,077
10.14			$ -	2.00	$ 61,880,000.0		$ -	0.00	$ -	2.00	$ 61,880,000
10.15			$ -	20.00	$ 50,656,620.0		$ -	0.00	$ -	20.00	$ 50,656,620
11			$ -		$ 309,684,619		$ 28,665,974	$ -	$ 82,218,869		$ 227,468,050
11.1			$ -	24.00	$ 4,439,424.0	11.00	$ 2,034,736.00	11.00	$ 2,034,736.00	13.00	$ 2,404,688
11.2			$ -	604.00	$ 47,628,420.0	28.80	$ 2,271,024.00	141.58	$ 11,164,291.00	462.42	$ 36,464,129
11.3			$ -	533.00	$ 58,319,261.0	60.85	$ 6,658,024.00	60.85	$ 6,658,024.00	472.15	$ 51,661,237
11.4			$ -	6.00	$ 705,174.0	1.30	$ 152,788.00	1.30	$ 152,788.00	4.70	$ 552,386
11.5			$ -	168.00	$ 25,445,988.0	89.60	$ 11,707,862.00	163.20	$ 24,796,303.00	4.80	$ 649,685
11.6			$ -	3.00	$ 4,635,753.0	0.00	$ -	3.00	$ 4,635,753.00	0.00	$ -
11.7			$ -	8.00	$ 23,250,496.0	0.00	$ -	8.00	$ 23,250,496.00	0.00	$ -
11.8			$ -	2.00	$ 822,498.0		$ -	0.00	$ -	2.00	$ 822,498
11.9			$ -	8.00	$ 3,577,616.0	0.00	$ -	6.00	$ 2,683,212.00	2.00	$ 894,404
11.10			$ -	1.00	$ 547,942.0		$ -	0.00	$ -	1.00	$ 547,942
11.11			$ -	1.00	$ 300,849.0		$ -	0.00	$ -	1.00	$ 300,849
11.12			$ -	3.00	$ 981,426.0	0.00	$ -	3.00	$ 981,426.00	0.00	$ -
11.13			$ -	1.00	$ 6,646,449.0		$ -	0.00	$ -	1.00	$ 6,646,449
11.14			$ -	3.00	$ 637,671.0		$ -	0.00	$ -	3.00	$ 637,671
11.15			$ -	19.00	$ 2,121,160.0		$ -	0.00	$ -	19.00	$ 2,121,160
11.16			$ -	2.00	$ 16,984,616.0		$ -	0.00	$ -	2.00	$ 16,984,616
11.17			$ -	649.10	$ 12,870,355.0	25.00	$ 495,700.00	25.00	$ 495,700.00	624.10	$ 12,374,655

CONTRATO DE OBRA Nro. | DES-CM-168-2025

OBJETO: REALIZAR LA CONSTRUCCIÓN DEL INTERCAMBIO VIAL A DESNIVEL EN LA AVENIDA LAS VEGAS CON CALLE 60 SUR, DEL MUNICIPIO DE ENVIGADO, EN CUMPLIMIENTO AL ACTA DE EJECUCIÓN N°5 DEL CONVENIO INTERADMINISTRATIVO ENV-09-02-1418-24

DESur

ACTA 1 | ACTA 2 | ACTA 3 | ACTA 4 | ACTA 5 | ACTA 6

CONTRATISTA: CONSORCIO MAYORCA CONSCTA

INTERVENTOR: CONSORCIO METROPOLITANO ILA 2025

Valor Inicial: $ 53.061.610.303,00 | Plazo Inicial: 22 meses | Valor Adicional: $ - | Plazo Adicional: 0 meses | Valor Final: $ 53.061.610.303,00 | Plazo Final: 22 meses

ACTA DE OBRA Nro.7

CONDICIONES ORIGINALES DEL CONTRATO						MODIFICACIONES					OBRA EJECUTADA ACTA Nro.7		ACUMULADA		SALDO OBRA POR EJECUTAR	
						ACTA DE MODIFICACIÓN No. 7			CONDICIONES ACTUALIZADAS							
Item	Actividades	Unidad	Cant	Precio Unitario ($)	Valor Total ($)	Cant	+/-	Valor ($)	Cant	Valor ($)	Cant	Valor ($)	Cant	Valor ($)	Cant	Valor Total ($)
11.18	Suministro, transporte e instalación de tubería de polietileno Ø = 25mm PE 80, Incluye accesorios, termofusiones, pruebas y cinta., Incluye pruebas de hermeticidad (si se requieren), suministro, transporte e instalación de cinta alerta red de gas, donde se requiera.	m	113	$ 44,554	$ 5,034,602			$ -	113.00	$ 5,034,602.0		$ -	0.00	$ -	113.00	$ 5,034,602
11.19	Suministro, transporte e instalación de tubería de polietileno Ø = 32mm PE 80, Incluye accesorios, termofusiones, pruebas y cinta., Incluye pruebas de hermeticidad (si se requieren), suministro, transporte e instalación de cinta alerta red de gas, donde se requiera.	m	8	$ 53,005	$ 424,040			$ -	8.00	$ 424,040.0		$ -	0.00	$ -	8.00	$ 424,040
11.20	Suministro, transporte e instalación de tubería de polietileno Ø = 63mm PE 80, Incluye accesorios, termofusiones, pruebas y cinta., Incluye pruebas de hermeticidad (si se requieren), suministro, transporte e instalación de cinta alerta red de gas, donde se requiera.	m	111	$ 73,211	$ 8,126,421			$ -	111.00	$ 8,126,421.0		$ -	0.00	$ -	111.00	$ 8,126,421
11.21	Suministro, transporte e instalación de tubería de polietileno Ø = 180mm PE 80, Incluye accesorios, termofusiones, pruebas y cinta., Incluye pruebas de hermeticidad (si se requieren), suministro, transporte e instalación de cinta alerta red de gas, donde se requiera.	m	271	$ 194,169	$ 52,619,799			$ -	271.00	$ 52,619,799.0		$ -	0.00	$ -	271.00	$ 52,619,799
11.22	Suministro, transporte e instalación de polválvulas Ø = 32mm, Incluye caja para válvula, Tee, uniones de reparación y demás accesorios para su correcto funcionamiento.	un	2	$ 527,277	$ 1,054,554			$ -	2.00	$ 1,054,554.0		$ -	0.00	$ -	2.00	$ 1,054,554
11.23	Suministro, transporte e instalación de polválvulas Ø = 160mm, Incluye caja para válvula, Tee, uniones de reparación y demás accesorios para su correcto funcionamiento.	un	1	$ 905,165	$ 905,165			$ -	1.00	$ 905,165.0		$ -	0.00	$ -	1.00	$ 905,165
11.24	Tramite legal, provisional de punto de conexión de acueducto y retiro al finalizar la obra	un	1	$ 28,239,080	$ 28,239,080			$ -	1.00	$ 28,239,080.0		$ -	0.00	$ -	1.00	$ 28,239,080
11.25	Lavado y desinfección de tubería de acueducto	hora	16	$ 335,365	$ 5,365,840			$ -	16.00	$ 5,365,840.0	16.00	$ 5,365,840.00	16.00	$ 5,365,840.00	0.00	$ -
12	REDES HÚMEDAS (ALCANTARILLADO LLUVIAS)				$ 1,054,555,429			$ 13,345,920	$ -	$ 1,067,901,349		$ 60,857,851	$ -	$ 160,329,378		$ 907,572,071
12.1	Demolición, cargua, retiro y botada de pozo de inspección.	un	9	$ 682,892	$ 6,146,028			$ -	9.00	$ 6,146,928.0		$ -	0.00	$ -	9.00	$ 6,146,928
12.2	Excavación material común húmedo<2m mecanica, Retiro, cargue y botada de material	m3	891	$ 78,855	$ 70,239,413			$ -	890.74	$ 70,239,413.0	165.16	$ 13,047,348.00	464.35	$ 36,616,319.00	426.39	$ 33,623,094
12.3	Excavación mecánica material común húmedo 2 - 4 m. Retiro, cargue y botada de material	m3	333	$ 97,668	$ 32,661,864			$ -	333.40	$ 32,661,864.0	31.16	$ 3,051,841.00	135.99	$ 13,319,457.00	197.44	$ 19,342,407
12.4	Entibados o trinchos en madera temporal	m2	2621	$ 102,327	$ 257,966,367			$ -	2,621.00	$ 257,966,367.0	33.64	$ 3,442,280.00	362.92	$ 37,136,515.00	2258.08	$ 220,829,852
12.5	Material granular con mezcla de arena y gravas para cimentación y relleno inicial de alcantarillas compactado al 95% del p.m.	m3	183	$ 154,778	$ 28,323,825			$ -	183.00	$ 28,323,825.0	26.02	$ 3,872,471.00	118.59	$ 18,401,200.00	64.11	$ 9,922,625
12.6	Lleno final de alcantarillas y opcional zanjas y apiques en recebo, segun norma (INVAS, Art. 610, (CBR>10%). Incluye suministro, transporte inicial y compactación con densidad seca igual o mayor al 95% de la densidad seca máxima obtenida mediante el ensayo Proctor Modificado.	m3	457	$ 109,417	$ 50,003,569			$ -	457.00	$ 50,003,569.0	37.65	$ 4,123,927.00	141.01	$ 15,428,891.00	315.99	$ 34,574,678
12.7	Suministro, transporte y colocación de tubería PVC Novafort S8 315mm 12" Incluye limpiador, pegante, accesorios y todo lo necesario para su correcta instalación.	m	56	$ 222,432	$ 21,266,742	60.00	+	$ 13,345,920.00	155.70	$ 34,612,662.0	53.60	$ 11,922,355.00	120.60	$ 26,827,187.00	35.10	$ 7,805,475
12.8	Suministro, transporte y colocación de tubería 500mm en concreto	m	78	$ 424,087	$ 32,273,021			$ -	78.10	$ 32,273,021.0		$ -	0.00	$ -	78.10	$ 32,273,021
12.9	Suministro, transporte y colocación de tubería PVC Novafort S8 500mm 20" Incluye limpiador, pegante, accesorios y todo lo necesario para su correcta instalación.	m	5	$ 572,354	$ 3,033,476			$ -	5.30	$ 3,033,476.0		$ -	0.00	$ -	5.30	$ 3,033,476
12.10	Suministro, transporte y colocación de tubería PVC Novafort S8 630mm 24" Incluye limpiador, pegante, accesorios y todo lo necesario para su correcta instalación.	m	267	$ 749,763	$ 214,617,236			$ -	286.90	$ 214,617,236.0	13.00	$ 9,733,769.00	13.00	$ 9,733,769.00	273.90	$ 205,083,447
12.11	Suministro, transporte y colocación de tubería PVC Novafort S8 1180mm 48" Incluye limpiador, pegante, accesorios y todo lo necesario para su correcta instalación.	m	7	$ 3,450,561	$ 25,189,095			$ -	7.30	$ 25,189,095.0		$ -	0.00	$ -	7.30	$ 25,189,095
12.12	Construcción de sumidero tipo B en concreto reforzado de 28Mpa, Incluye rejilla basculante, abocada de tubería y demás elementos necesarios para su construcción y funcionamiento, Tambien incluye suministro, transporte y colocación de canastilla en polipropileno.	un	20	$ 1,881,228	$ 37,624,520			$ -	20.00	$ 37,624,520.0		$ -	0.00	$ -	20.00	$ 37,624,520
12.13	Suministro, transporte e instalación de CUELLO Y TAPA en concreto de 28 MPA, para camara de inspección. Pagado por unidad	un	13	$ 1,543,289	$ 20,062,757			$ -	13.00	$ 20,062,757.0		$ -	0.00	$ -	13.00	$ 20,062,757
12.14	Construcción de BASE Y CANUELA de 28 MPA, para camara de inspección pagado por unidad, para MH diametro 1.20 m	un	3	$ 855,861	$ 2,567,583			$ -	3.00	$ 2,567,583.0		$ -	0.00	$ -	3.00	$ 2,567,583
12.15	Suministro, transporte e instalación de CILINDRO PREFABRICADO diámetro 1.20m, Incluye todo lo necesario para su construcción y funcionamiento. No incluye excavación ni llenos.	m	9	$ 1,759,512	$ 15,835,608			$ -	9.00	$ 15,835,608.0		$ -	0.00	$ -	9.00	$ 15,835,608
12.16	Suministro, transporte e instalación de CONO PREFABRICADO en concreto 28 MPA, para camara de inspección de diametro 1.20m.	un	3	$ 1,119,032	$ 3,357,096			$ -	3.00	$ 3,357,096.0		$ -	0.00	$ -	3.00	$ 3,357,096
12.17	Perforación y emboquillado de pared para camara de inspección	un	25	$ 173,204	$ 6,062,140			$ -	35.00	$ 6,062,140.0	5.00	$ 865,020.00	30.00	$ 5,197,120		
12.18	Suministro, transporte e instalación de gancho galvanizado para camara de inspección	un	192	$ 103,130	$ 19,810,560			$ -	192.00	$ 19,810,560.0		$ -	0.00	$ -	192.00	$ 19,810,560
12.19	Construcción de BASE Y CANUELA de 28 MPA, para camara de inspección pagado por unidad, para MH diametro 1.50 m	un	10	$ 1,002,411	$ 10,024,110			$ -	10.00	$ 10,024,110.0		$ -	0.00	$ -	10.00	$ 10,024,110
12.20	Suministro, transporte e instalación de CILINDRO PREFABRICADO diámetro 1.50m, Incluye todo lo necesario para su construcción y funcionamiento. No incluye excavación ni llenos.	m	30	$ 4,282,671	$ 128,480,130			$ -	30.00	$ 128,480,130.0		$ -	0.00	$ -	30.00	$ 128,480,130
12.21	Suministro, transporte e instalación de CONO PREFABRICADO en concreto 28 MPA, para camara de inspección de diametro 1.50m	un	10	$ 1,864,093	$ 18,640,930			$ -	10.00	$ 18,640,930.0		$ -	0.00	$ -	10.00	$ 18,640,930
12.22	Construcción de aliviadero de orificio diámetro 1.50m, Incluye materiales necesarios para su construcción y funcionamiento. No incluye excavación ni llenos.	un	3	$ 5,610,271	$ 16,830,813			$ -	3.00	$ 16,830,813.0		$ -	0.00	$ -	3.00	$ 16,830,813
12.23	Construcción de cámara de caida diámetro 300mm	un	4	$ 1,070,068	$ 4,280,272			$ -	4.00	$ 4,280,272.0		$ -	0.00	$ -	4.00	$ 4,280,272
12.24	Georreferenciación de cámaras de inspección, accesorios y tuberías de aguas lluvias para elaborar planos record impresos y en medio digital a EPM.	un	20	$ 111,640	$ 2,232,800			$ -	20.00	$ 2,232,800.0		$ -	0.00	$ -	20.00	$ 2,232,800
12.25	Televisación de redes de alcantarillado para diagnostico con equipo operado mediante camara (Circuito cerrado de television), Incluye inspección y calificación de la red con los informes avalados por EPM.	m	471	$ 39,834	$ 18,761,814			$ -	471.00	$ 18,761,814.0		$ -	0.00	$ -	471.00	$ 18,761,814
12.26	Lavado de tubería de alcantarillado	hora	24	$ 335,365	$ 8,048,760			$ -	24.00	$ 8,048,760.0		$ -	0.00	$ -	24.00	$ 8,048,760
13	REDES HÚMEDAS (ALCANTARILLADO RESIDUAL)				$ 698,019,592			$ -	$ -	$ 698,019,592		$ 17,920,766	$ -	$ 70,920,135		$ 627,099,457
13.1	Excavación mecánica material común húmedo<2m mecanica, Retiro, cargue y botada de material.	m3	743	$ 78,855	$ 58,589,265			$ -	743.00	$ 58,589,265.0	0.00	$ -	203.18	$ 16,021,759.80	539.82	$ 42,567,506
13.2	Excavación mecánica material común húmedo 2 - 4 m. Retiro, cargue y botada de material	m3	318	$ 100,433	$ 31,937,694			$ -	318.00	$ 31,937,694.0	0.00	$ -	21.04	$ 2,113,110.00	296.96	$ 29,824,584
13.3	Entibados o trinchos en madera temporal	m2	3071	$ 56,852	$ 174,599,592			$ -	3,071.00	$ 174,599,592.0	6.54	$ 372,468.00	6.54	$ 372,468.00	3064.46	$ 174,527,124
13.4	Material granular tipo base granular INVAS para cimentación y relleno inicial de alcantarillas compactado al 95% del p.m. Incluye suministro, transporte, colocación y compactación.	m3	137	$ 194,896	$ 26,714,452			$ -	137.00	$ 26,714,452.0	89.23	$ 17,389,493.00	122.68	$ 23,922,109.80	14.32	$ 2,792,343

CONTRATO DE OBRA Nro. DESur-24-169-2025

OBJETO. REALIZAR LA CONSTRUCCIÓN DEL INTERCAMBIO VIAL A DESNIVEL EN LA AVENIDA LAS VEGAS CON CALLE 50 SUR, DEL MUNICIPIO DE ENVIGADO, EN CUMPLIMIENTO AL ACTA DE EJECUCIÓN N°5 DEL CONVENIO INTERADMINISTRATIVO ENV-09-09-1418-24.

DESur

CONTRATISTA: CONSORCIO MAYORCA CONECTA

INTERVENTOR: CONSORCIO METROPOLITANO ILA 2025

Valor Inicial	$ 53,051,910,393.00	ACTA DE OBRA Nro.7	
Plazo Inicial	22 meses		
Valor Adicional	$ -	Valor Final	$ 53,051,910,393.00
Plazo Adicional	0 meses	Plazo Final	22 meses

CONDICIONES ORIGINALES DEL CONTRATO						MODIFICACIONES: ACTA DE MODIFICACIÓN No. 7			MODIFICACIONES: CONDICIONES ACTUALIZADAS		ACTA 1	ACTA 2	ACTA 3	ACTA 4	ACTA 6	ACTA 6	OBRA EJECUTADA ACTA Nro.7 (7)		ACUMULADA		SALDO OBRA POR EJECUTAR	
Item	Actividades	Unidad	Cant	Precio Unitario ($)	Valor Total ($)	Cant	+/-	Valor ($)	Cant	Valor ($)							Cant	Valor ($)	Cant	Valor ($)	Cant	Valor Total ($)
13.5	Lleno final de alcantarillas y apisonado zanjas y apiques en recebo, según norma INVÍAS, Art. 610, (CBR>10%). Incluye suministro, transporte interno y compactación con densidad seca igual o mayor al 95% de la densidad seca máxima obtenida mediante el ensayo Proctor Modificado.	m3	565	$ 109,417	$ 61,820,605			$ -	565.00	$ 61,820,605.0							1.38	$ 148,607.00	41.18	$ 4,505,792.00	523.82	$ 57,314,813
13.6	Suministro, transporte y colocación de tubería PVC Novafort S8 200mm 8" Incluye limpiador, pegante, accesorios y todo lo necesario para su correcta instalación.	m	78	$ 129,076	$ 10,096,247			$ -	78.22	$ 10,096,247.0								$ -	0.00	$ -	78.22	$ 10,096,247
13.7	Suministro, transporte y colocación de tubería PVC Novafort S8 250mm 10" Incluye limpiador, pegante, accesorios y todo lo necesario para su correcta instalación.	m	296	$ 167,364	$ 49,573,217			$ -	296.20	$ 49,573,217.0								$ -	0.00	$ -	296.20	$ 49,573,217
13.8	Suministro, transporte y colocación de tubería PVC Novafort S8 315mm 12" Incluye limpiador, pegante, accesorios y todo lo necesario para su correcta instalación.	m	227	$ 222,432	$ 50,492,064			$ -	227.00	$ 50,492,064.0							0.00	$ -	108.10	$ 24,044,899.00	118.90	$ 26,447,165
13.9	Construcción de aliviadero de orificio diámetro 1.50m. Incluye materiales necesarios para su construcción y funcionamiento. No incluye excavación ni rellenos.	un	4	$ 5,610,271	$ 22,441,084			$ -	4.00	$ 22,441,084.0								$ -	0.00	$ -	4.00	$ 22,441,084
13.10	Construcción de cámara de caída diámetro 300mm	un	7	$ 1,070,068	$ 7,490,476			$ -	7.00	$ 7,490,476.0								$ -	0.00	$ -	7.00	$ 7,490,476
13.11	Suministro, transporte e instalación de CUELLO Y TAPA en concreto de 28 MPA, para camara de inspección. Pagado por unidad	un	16	$ 1,543,289	$ 24,692,624			$ -	16.00	$ 24,692,624.0								$ -	0.00	$ -	16.00	$ 24,692,624
13.12	Construcción de BASE Y CAÑUELA de 28 MPA, para camara de inspección pagado por unidad, para MH diametro 1,20 m	un	16	$ 855,861	$ 13,693,776			$ -	16.00	$ 13,693,776.0								$ -	0.00	$ -	16.00	$ 13,693,776
13.13	Suministro, transporte e instalación de CILINDRO PREFABRICADO en concreto de 28 MPA, para camara de inspección de diametro 1,20m	m	48	$ 1,759,512	$ 84,456,576			$ -	48.00	$ 84,456,576.0								$ -	0.00	$ -	48.00	$ 84,456,576
13.14	Suministro, transporte e instalación de CONO PREFABRICADO en concreto 28 MPA, para camara de inspección de diametro 1,20m	un	16	$ 1,119,032	$ 17,904,512			$ -	16.00	$ 17,904,512.0								$ -	0.00	$ -	16.00	$ 17,904,512
13.15	Perforación y emboquillado de pared para camara de inspección	un	51	$ 173,204	$ 8,833,404			$ -	51.00	$ 8,833,404.0								$ -	0.00	$ -	51.00	$ 8,833,404
13.16	Suministro, transporte e instalación de gancho galvanizado para camara de inspección	un	192	$ 103,180	$ 19,810,560			$ -	192.00	$ 19,810,560.0								$ -	0.00	$ -	192.00	$ 19,810,560
13.17	Georreferenciación de cámaras de inspección, accesorios y tuberías de alcantarillado para elaborar planos record impresos y en medio digital a EPM.	un	23	$ 111,640	$ 2,567,720			$ -	23.00	$ 2,567,720.0								$ -	0.00	$ -	23.00	$ 2,567,720
13.18	Televisacion de redes de alcantarillado para diagnostico con equipo operado mediante camara (Circuito cerrado de television). Incluye inspección y calificación de la red con los informes avalados por EPM.	m	601	$ 39,834	$ 23,956,964			$ -	601.42	$ 23,956,964.0								$ -	0.00	$ -	601.42	$ 23,956,964
13.19	Lavado tubería de alcantarillado	hora	24	$ 335,365	$ 8,048,760			$ -	24.00	$ 8,048,760.0								$ -	0.00	$ -	24.00	$ 8,048,760
14	REDES SECAS				$ 2,455,822,150			$ 112,516,834	$ -	$ 2,568,239,699								$ 166,837,006	$ -	$ 517,991,846		$ 2,045,244,851
14.1	Retiro y reintegro de luminarias propiedad de EPM	un	51	$ 223,147	$ 11,380,497			$ -	51.00	$ 11,380,497.0							4.00	$ 892,588.00	22.00	$ 4,909,234.00	29.00	$ 6,471,263
14.2	Retiro y reintegro de postes propiedad de EPM, no incluye retiro de vestidas	un	35	$ 348,078	$ 12,182,730			$ -	35.00	$ 12,182,730.0							3.00	$ 1,044,234.00	7.00	$ 2,436,546.00	28.00	$ 9,746,184
14.3	Retiro y reintegro de cable propiedad de EPM	m	1700	$ 53,541	$ 91,019,700			$ -	1,700.00	$ 91,019,700.0								$ -	0.00	$ -	1700.00	$ 91,019,700
14.4	Excavación de material común húmedo<2m manual. Retiro, cargue y botada de material	m3	1446	$ 107,467	$ 155,397,282			$ -	246.00	$ 26,436,882.0							37.93	$ 4,076,223.00	242.89	$ 26,102,660.00	3.11	$ 334,222
14.5	Material granular para cimentación de alcantarillas	m3	260	$ 182,751	$ 47,515,260			$ -	260.00	$ 47,515,260.0								$ -	0.00	$ -	260.00	$ 47,515,260
14.6	Lleno y apisonado zanjas y apiques con arenilla	m3	100	$ 142,576	$ 14,257,600			$ -	100.00	$ 14,257,600.0							6.62	$ 943,853.00	23.45	$ 3,343,407.00	76.55	$ 10,914,193
14.7	Atraque de tubería en concreto	m3	18	$ 1,134,720	$ 20,424,960			$ -	18.00	$ 20,424,960.0							1.44	$ 1,633,997.00	1.44	$ 1,633,997.00	16.56	$ 18,790,963
14.8	Suministro, transporte y montaje canalización en tubería PVC de 3", Incluye adaptadores campana y demás elementos para su correcto funcionamiento.	ml	50	$ 28,108	$ 1,405,400			$ -	50.00	$ 1,405,400.0								$ -	0.00	$ -	50.00	$ 1,405,400
14.9	Suministro y montaje canalización en tubería PVC de 4", para red de media tensión. Incluye brecha, tela peligro alta tensión y demás elementos para su correcto funcionamiento.	ml	2550	$ 41,646	$ 106,197,300			$ -	2,550.00	$ 106,197,300.0							0.00	$ -	29.20	$ 1,216,063.00	2520.80	$ 104,981,237
14.10	Suministro y montaje canalización en tubería PVC de 6", para red de media tensión. Incluye brecha, tela peligro alta tensión y demás elementos para su correcto funcionamiento.	ml	2070	$ 63,693	$ 131,844,510			$ -	2,070.00	$ 131,844,510.0							55.00	$ 3,503,115.00	196.00	$ 12,483,828.00	1874.00	$ 119,360,682
14.11	Suministro, transporte y montaje poste de concreto de 12m , 750 kg-f, según norma RA7-035, incluye hincada y demás elementos para su correcto funcionamiento	un	8	$ 2,322,902	$ 18,583,216			$ -	8.00	$ 18,583,216.0							0.00	$ -	4.00	$ 9,291,608.00	4.00	$ 9,291,608
14.12	Suministro, transporte y montaje poste de concreto de 14m 750 kg-f, según norma RA7-035, incluye hincada y demás elementos para su correcto funcionamiento	un	3	$ 3,667,709	$ 11,003,127			$ -	5.00	$ 18,338,545.0							0.00	$ -	5.00	$ 18,338,545.00	0.00	$ -
14.13	Suministro, transporte y montaje poste de concreto de 8m, 510 kg f, según norma RA7-035, incluye hincada y demás elementos para su correcto funcionamiento	un	18	$ 1,177,173	$ 21,189,114			$ -	18.00	$ 21,189,114.0							0.00	$ -	4.00	$ 4,708,692.00	14.00	$ 16,480,422
14.14	Suministro, transporte y montaje de vestida primaria según norma RA1-301 de EPM	un	6	$ 1,783,663	$ 10,701,978			$ -	6.00	$ 10,701,978.0							0.00	$ -	5.00	$ 8,918,315.00	1.00	$ 1,783,663
14.15	Suministro, transporte y montaje de vestida primaria según norma RA2-017 de EPM	un	4	$ 3,477,340	$ 13,909,360			$ -	4.00	$ 13,909,360.0								$ -	0.00	$ -	4.00	$ 13,909,360
14.16	Suministro, transporte y montaje de vestida primaria según norma RA2-003 de EPM	un	8	$ 2,027,274	$ 16,218,192			$ -	8.00	$ 16,218,192.0							3.00	$ 6,081,822.00	6.00	$ 12,163,644.00	2.00	$ 4,054,548
14.17	Suministro, transporte y montaje de vestida primaria según norma RA2-304 de EPM	un	3	$ 3,428,219	$ 10,284,657	5.00	+	$ 17,141,095.00	8.00	$ 27,425,752.0							6.00	$ 20,569,314.00	6.00	$ 20,569,314.00	2.00	$ 6,856,438
14.18	Suministro, transporte y montaje de vestida primaria según norma RA2-019 de EPM	un	5	$ 8,885,924	$ 44,429,620			$ -	5.00	$ 44,429,620.0							2.00	$ 17,771,848.00	4.00	$ 35,543,696.00	1.00	$ 8,885,924
14.19	Suministro, transporte y montaje de vestida primaria según norma RA2-007 de EPM	un	2	$ 2,978,855	$ 5,957,710			$ -	2.00	$ 5,957,710.0								$ -	0.00	$ -	2.00	$ 5,957,710
14.20	Suministro, transporte y montaje de vestida primaria según norma RA3-028 de EPM	un	6	$ 1,689,735	$ 10,138,410			$ -	6.00	$ 10,138,410.0								$ -	0.00	$ -	6.00	$ 10,138,410
14.21	Suministro, transporte y montaje de vestida primaria según norma RA2-304 de EPM	un	2	$ 3,428,219	$ 6,856,438			$ -	5.00	$ 17,141,095.0							0.00	$ -	4.00	$ 13,712,876.00	1.00	$ 3,428,219
14.22	Suministro, transporte y montaje de vestida primaria según norma RA6-010 de EPM	un	8	$ 485,817	$ 3,886,536	5.00	+	$ 2,429,085.00	13.00	$ 6,315,621.0							4.00	$ 1,943,268.00	11.00	$ 5,343,987.00	2.00	$ 971,634
14.23	Suministro, transporte y montaje de vestida primaria.Viento convencional según norma RA6-001 para 44KV de EPM.	un	3	$ 1,015,051	$ 3,045,153	15.00	+	$ 15,225,765.00	18.00	$ 18,270,918.0							6.00	$ 6,090,306.00	6.00	$ 6,090,306.00	12.00	$ 12,180,612
14.24	Viento convencional según norma RA6-001 para 13.2KV	un	6	$ 718,255	$ 4,309,530	5.00	+	$ 3,591,275.00	17.00	$ 12,210,335.0							4.00	$ 2,873,020.00	15.00	$ 10,773,825.00	2.00	$ 1,436,510
14.25	Viento Farol según norma RA6-002 para 13.2KV de EPM	un	6	$ 848,018	$ 5,088,108			$ -	6.00	$ 5,088,108.0							2.00	$ 1,696,036.00	6.00	$ 5,088,108.00	0.00	$ -
14.26	Suministro, transporte y montaje tienda super GX en promedio 30m.	ml	3	$ 391,798	$ 1,175,394			$ -	3.00	$ 1,175,394.0								$ -	0.00	$ -	3.00	$ 1,175,394
14.27	Suministro y montaje de estribos según norma RA6-009 de EPM	un	9	$ 132,943	$ 1,196,487			$ -	9.00	$ 1,196,487.0								$ -	0.00	$ -	9.00	$ 1,196,487
14.28	Traslado salida de cto según norma RA1-019 de EPM, incluye puesta tierra, tornillería, cinta bandit y demás elementos para su correcto funcionamiento.	un	2	$ 3,171,904	$ 6,343,808			$ -	2.00	$ 6,343,808.0								$ -	0.00	$ -	2.00	$ 6,343,808
14.29	Traslado salida de cto según norma RA2-019 de EPM, incluye puesta tierra, tornillería, cinta bandit y demás elementos para su correcto funcionamiento.	un	2	$ 1,924,187	$ 3,848,374			$ -	2.00	$ 3,848,374.0							0.00	$ -	1.00	$ 1,924,187.00	1.00	$ 1,924,187
14.30	Adecuación salida de circuito según norma RA2-019 de EPM	un	1	$ 5,636,805	$ 5,636,805			$ -	1.00	$ 5,636,805.0							1.00	$ 5,636,805.00	1.00	$ 5,636,805.00	0.00	$ -
14.31	Suministro, transporte y montaje línea primaria trifásica 3x350MCM XLPE 133% de aisl. Cable Aluminio.	ml	600	$ 356,104	$ 213,662,400			$ -	600.00	$ 213,662,400.0								$ -	0.00	$ -	600.00	$ 213,662,400
14.32	Suministro, transporte y montaje acometida primaria trifásica 3x1/0 Cu XLPE 133% de aisl. +1No.2 Cu desnudo	ml	30	$ 389,914	$ 11,697,420			$ -	30.00	$ 11,697,420.0								$ -	0.00	$ -	30.00	$ 11,697,420

CONTRATO DE OBRA Nro.	DESur-2A-164-2025
OBJETO: REALIZAR LA CONSTRUCCIÓN DEL INTERCAMBIO VIAL A DESNIVEL EN LA AVENIDA LAS VEGAS CON CALLE 50 SUR, DEL MUNICIPIO DE ENVIGADO, EN CUMPLIMIENTO AL ACTA DE EJECUCIÓN N°5 DEL CONVENIO INTERADMINISTRATIVO ENVI-09-03-1418-24.	

DESur

ACTA 1 | ACTA 2 | ACTA 3 | ACTA 4 | ACTA 5 | ACTA 6

CONTRATISTA:	CONSORCIO MAYORCA CONECTA
INTERVENTOR:	CONSORCIO METROPOLITANO ILA 2025

Valor Inicial	$ 53.061.910.331,00	ACTA DE OBRA Nro.7	
Plazo Inicial	22 meses		
Valor Adicional	$ -	Valor Final	$ 53.061.910.331,00
Plazo Adicional	0 meses	Plazo Final	22 meses

CONDICIONES ORIGINALES DEL CONTRATO						MODIFICACIONES					OBRA EJECUTADA ACTA Nro.7		ACUMULADA		SALDO OBRA POR EJECUTAR	
						ACTA DE MODIFICACIÓN No. 7			CONDICIONES ACTUALIZADAS							
Item	Actividades	Unidad	Cant	Precio Unitario ($)	Valor Total ($)	Cant	+/-	Valor ($)	Cant	Valor ($)	Cant	Valor ($)	Cant	Valor ($)	Cant	Valor Total ($)
14.33	Suministro y montaje derivación en T, de 600A, operación bajo carga 15 KV, incluye borna, cintas, demás accesorios para su correcto funcionamiento.	un	12	$ 1,503,866	$ 18,046,392			$ -	12.00	$ 18,046,392.0		$ -	0.00	$ -	12.00	$ 18,046,392
14.34	Suministro, transporte y montaje premoldeado para cable 1/0 XLPE 133% de aislamiento 15 KV por fase tipo exterior, incluye borna y demás elementos para su correcto funcionamiento	un	3	414,945	$ 1,244,835			$ -	3.00	$ 1,244,835.0		$ -	0.00	$ -	3.00	$ 1,244,835
14.35	Suministro, transporte y montaje premoldeado para cable 350MCM XLPE 133% de aislamiento 15KV por fase tipo exterior, incluye borna y demás elementos para su correcto funcionamiento	un	15	$ 743,216	$ 11,148,240			$ -	15.00	$ 11,148,240.0	3.00	$ -	3.00	$ 2,229,648.00	12.00	$ 8,918,592
14.36	Suministro, transporte y montaje línea primaria aerea trifásica 3No.4/0+1No.1/0 ACSR	ml	60	$ 85,929	$ 5,155,740			$ -	60.00	$ 5,155,740.0		$ -	0.00	$ -	60.00	$ 5,155,740
14.37	Suministro, transporte y montaje línea primaria aerea trifásica 3No.266,8 ecológico+1/0 AWAC & 4/0 ACSR	ml	60	230,966	$ 13,859,760			$ -	400.00	$ 92,398,400.0	82.00	$ 18,941,672.00	304.00	$ 70,222,784.00	96.00	$ 22,175,616
14.38	Suministro, transporte y montaje línea primaria aerea trifásica 3No.1/0 Ecológico +1/0 AWAC	ml	170	139,388	$ 23,692,560			$ -	170.00	$ 23,692,560.0		$ -	0.00	$ -	170.00	$ 23,692,560
14.39	Suministro, transporte y montaje cuadrilla línea viva en día festivo y/o no festivo	h	40	$ 1,816,619	$ 72,660,760	40.00	+	$ 72,660,760.00	80.00	$ 145,321,520.0	31.50	$ 57,220,349.00	70.88	$ 128,754,867.00	9.12	$ 16,566,653
14.40	Suministro, transporte y montaje cable 3No2/0+2No1/0 Cu-THHN-2	ml	50	$ 551,623	$ 27,581,150			$ -	50.00	$ 27,581,150.0		$ -	0.00	$ -	50.00	$ 27,581,150
14.41	Suministro, transporte y montaje cable 3No2/0+1No1/0 Cu-THHN-2	ml	50	294,343	$ 14,717,150			$ -	50.00	$ 14,717,150.0		$ -	0.00	$ -	50.00	$ 14,717,150
14.42	Suministro, trasporte y montaje cable 3No4/0+1No2/0 Cu-THHN-2	ml	50	303,763	$ 15,188,150			$ -	50.00	$ 15,188,150.0		$ -	0.00	$ -	50.00	$ 15,188,150
14.43	Suministro, transporte y montaje bajante de 3"x8 según norma RA7-004, incluye los accesorios necesarios para su correcto funcionamiento.	un	8	$ 1,204,421	$ 7,226,526			$ -	6.00	$ 7,226,526.0		$ -	0.00	$ -	8.00	$ 7,226,526
14.44	Suministro, transporte y montaje caja RS3-005 soldada.	un	4	$ 1,814,242	$ 7,256,968			$ -	4.00	$ 7,256,968.0		$ -	0.00	$ -	4.00	$ 7,256,968
14.45	Retiro (incluye retiro/reg/o) linea primaria AL 350MCM XLPE 15 KV al 100%	ml	35	$ 24,400	$ 854,000			$ -	35.00	$ 854,000.0		$ -	0.00	$ -	35.00	$ 854,000
14.46	Retiro (incluye retiregro) linea primaria 4 hilos para 13.2 y/o 44Kv	ml	1160	$ 13,600	$ 16,048,000			$ -	1,160.00	$ 16,048,000.0	235.00	$ 3,196,000.00	298.50	$ 4,032,400.00	883.50	$ 12,015,600
14.47	Retiro (incluye retiregro) vestidas primarias trifasicas 13.2 y/o 44Kv	ml	25	$ 54,402	$ 1,360,050			$ -	25.00	$ 1,360,050.0	9.00	$ 489,618.00	16.00	$ 870,432.00	9.00	$ 489,618
14.48	Retiro (incluye retiregro) de vientos primarios	un	20	$ 27,201	$ 544,020	4.00	+	$ 108,804.00	24.00	$ 652,824.0	12.00	$ 326,412.00	22.00	$ 598,422.00	2.00	$ 54,402
14.49	Traslado vestidas primarias trifasicas 13.2 y/o 44Kv	ml	4	$ 272,005	$ 1,088,020			$ -	4.00	$ 1,088,020.0	0.00	$ -	2.00	$ 544,010.00	2.00	$ 544,010
14.50	Traslado linea primaria 4 hilos para 13.2 y/o 44Kv	ml	70	$ 54,402	$ 3,808,140	25.00	+	$ 1,360,050.00	523.00	$ 28,452,245.0	97.00	$ 5,276,994.00	519.00	$ 28,234,038.00	4.00	$ 217,608
14.51	Traslado desconectadores RA2-010 para 13.2 y/o 44KV, incluye conectores, mangueras y demás elementos para su correcto funcionamiento	un	4	$ 378,726	$ 1,514,904			$ -	4.00	$ 1,514,904.0	2.00	$ 757,452.00	2.00	$ 757,452.00	2.00	$ 757,452
14.52	Traslado espaciadores para 13.2 y/o 44KV	un	7	$ 27,201	$ 190,407			$ -	7.00	$ 190,407.0	0.00	$ -	3.00	$ 81,603.00	4.00	$ 108,804
14.53	Traslado Transformador trifásico según norma RA2-026 desde 30 hasta 75 KVA, incluye suministro de mangueras para el barraje primario y puesta a tierra nuevas.	un	2	$ 2,601,284	$ 5,202,568			$ -	2.00	$ 5,202,568.0	1.00	$ 2,601,284.00	1.00	$ 2,601,284.00	1.00	$ 2,601,284
14.54	Traslado Transformadores monofasicos según norma RA3-025 desde 10 hasta 75 KVA, incluye el suministro de mangueras para el barraje primario y puesta a tierra nuevas	un	3	$ 1,819,655	$ 5,458,965			$ -	3.00	$ 5,458,965.0		$ -	0.00	$ -	3.00	$ 5,458,965
14.55	Traslado de integrador, transformadores de corriente, bajante de 1" y cableado, incluye cinta bandit y demás elementos para su correcto funcionamiento	un	5	176,632	$ 883,160			$ -	5.00	$ 883,160.0		$ -	0.00	$ -	5.00	$ 883,160
14.56	Traslado bajante en tubería metálica galvanizada de 3", incluye cinta bandit, curva PVC y demás elementos para su correcto funcionamiento	un	1	$ 210,868	$ 210,868			$ -	1.00	$ 210,868.0		$ -	0.00	$ -	1.00	$ 210,868
14.57	Retiro (incluye retiregro) postes de concreto de 12m y/o 14m	un	25	$ 289,985	$ 7,249,625			$ -	25.00	$ 7,249,625.0	2.00	$ 579,970.00	15.00	$ 4,349,775.00	10.00	$ 2,899,850
14.58	Retiro (incluye retiregro) postes de concreto de 8m	un	5	$ 256,435	$ 1,282,175			$ -	5.00	$ 1,282,175.0		$ -	0.00	$ -	5.00	$ 1,282,175
14.59	Retiro (incluye retiregro) adecuaciones secundarias	un	20	$ 32,639	$ 652,780			$ -	20.00	$ 652,780.0	0.00	$ -	3.00	$ 97,917.00	17.00	$ 554,863
14.60	Montaje TRF monofasico de 10 a 25 KVA, incluye suministo	un	1	$ 14,060,608	$ 14,060,608			$ -	1.00	$ 14,060,608.0		$ -	0.00	$ -	1.00	$ 14,060,608
14.61	Suministro, transporte y montaje cable antifraude 2No.8+1No.8	ml	200	$ 61,629	$ 12,325,800			$ -	200.00	$ 12,325,800.0		$ -	0.00	$ -	200.00	$ 12,325,800
14.62	Suministro, transporte y montaje patcha de 1puesto con aislador carrete	un	6	$ 54,398	$ 326,388			$ -	6.00	$ 326,388.0	0.00	$ -	6.00	$ 326,388.00	0.00	$ -
14.63	Certificado RETIE de las redes secas	un	1	$ 6,713,980	$ 6,713,980			$ -	1.00	$ 6,713,980.0		$ -	0.00	$ -	1.00	$ 6,713,980
14.64	Trámites y Legalización	un	1	$ 692,523	$ 692,523			$ -	1.00	$ 692,523.0		$ -	0.00	$ -	1.00	$ 692,523
14.65	Suministro, transporte y montaje poste concreto de 12m, 510 kgfr redondo según norma EPM, incluye grua, hincada y demás elementos para su correcto funcionamiento	un	57	$ 2,082,769	$ 118,717,833			$ -	57.00	$ 118,717,833.0		$ -	0.00	$ -	57.00	$ 118,717,833
14.66	Suministro, transporte y montaje poste en fibra de vidrio de 10m, 510 kgfr, según norma alumbrado público de EPM, incluye grua, hincada y demás elementos para su correcto funcionamiento	un	28	$ 2,173,704	$ 56,516,304			$ -	26.00	$ 56,516,304.0	1.00	$ 2,173,704.00	3.00	$ 6,521,112.00	23.00	$ 49,995,192
14.67	Suministro y montaje transformador de 25 KVA 7620/480/240V, según norma RA3-025	un	1	$ 14,160,444	$ 14,160,444			$ -	1.00	$ 14,160,444.0		$ -	0.00	$ -	1.00	$ 14,160,444
14.68	Suministro y montaje de norma de EPM, RA3-026, para transformador monofasico.	un	1	$ 1,197,662	$ 1,197,662			$ -	1.00	$ 1,197,662.0		$ -	0.00	$ -	1.00	$ 1,197,662
14.69	Suministro y montaje de norma de EPM, RA6-010, puesta a tierra de transformador monofasico.	un	1	$ 364,174	$ 364,174			$ -	1.00	$ 364,174.0		$ -	0.00	$ -	1.00	$ 364,174
14.70	Suministro e instalación de tablero de energía normal, alumbrado público, tipo ML para instalación en pedestal, tipo intemperie, 2 fases, neutro y tierra. Con espacio para totalizador, 1 equipo de medida de 480 V, incluye breaker tipo industrial (totalizador). Ver cuadro de cargas y todos los elementos necesarios para su conecta instalación y funcionamiento.	un	1	$ 6,126,645	$ 6,126,645			$ -	1.00	$ 6,126,645.0		$ -	0.00	$ -	1.00	$ 6,126,645
14.71	Suministro e instalación de conectores submarinos para empalmes en caja de piso	un	234	$ 70,628	$ 16,503,552			$ -	234.00	$ 16,503,552.0		$ -	0.00	$ -	234.00	$ 16,503,552
14.72	Suministro e instalación de malla de puesta a tierra, ALUMBRADO PUBLICO, un electrodo, incluyecable de cobre, varilla de Coopenweld de 5/8" y 2,4m de longitud, grapa, borna terminal de compresión estañada y todos los elementos necesarios para su correcto funcionamiento.	un	23	$ 170,005	$ 3,910,115			$ -	23.00	$ 3,910,115.0		$ -	0.00	$ -	23.00	$ 3,910,115
14.73	Suministro, transporte y montaje cable 2No.6+1No.6 Cu THHN-2	ml	630	$ 47,082	$ 29,661,660			$ -	630.00	$ 29,661,660.0		$ -	0.00	$ -	630.00	$ 29,661,660
14.74	Suministro, transporte y montaje cable 2No.4+1No.6 Cu THHN-2	ml	1150	$ 70,102	$ 80,617,300			$ -	1,150.00	$ 80,617,300.0		$ -	0.00	$ -	1150.00	$ 80,617,300
14.75	Suministro, transporte y montaje cable 2No.2+1No.4 Cu THHN-2	ml	270	$ 104,524	$ 28,221,480			$ -	270.00	$ 28,221,480.0		$ -	0.00	$ -	270.00	$ 28,221,480
14.76	Suministro, transporte y montaje canalización en tubería PVC de 2", incluye curvas, soldadura PVC y demás elementos para su correcto funcionamiento.	ml	1270	$ 16,677	$ 21,179,790			$ -	1,270.00	$ 21,179,790.0		$ -	0.00	$ -	1270.00	$ 21,179,790
14.77	Suministro, transporte y montaje canalización en tubería IMC de 2", incluye curvas, fijación a puente y demás elementos para su correcto funcionamiento	ml	670	$ 113,326	$ 75,928,420			$ -	670.00	$ 75,928,420.0		$ -	0.00	$ -	670.00	$ 75,928,420
14.78	Suministro, transporte y montaje canalización en tubería PVC de 2x2" para cruces de vias, incluye soldadura PVC y demás elementos para su correcto funcionamiento.	ml	190	$ 33,355	$ 6,337,450			$ -	190.00	$ 6,337,450.0		$ -	0.00	$ -	190.00	$ 6,337,450
14.79	Suministro, transporte y montaje de canalización en tubería PVC de 3/4" para conexión entre caja y poste, incluye soldadura PVC y demás elementos para su correcto funcionamiento.	ml	60	$ 8,403	$ 504,180			$ -	60.00	$ 504,180.0		$ -	0.00	$ -	60.00	$ 504,180

CONTRATO DE OBRA Nro.	DESUR-24-1414-2025
OBJETO: REALIZAR LA CONSTRUCCIÓN DEL INTERCAMBIO VIAL A DESNIVEL EN LA AVENIDA LAS VEGAS CON CALLE 50 SUR, DEL MUNICIPIO DE ENVIGADO, EN CUMPLIMIENTO AL ACTA DE EJECUCION N°5 DEL CONVENIO INTERADMINISTRATIVO ENVI-09-01-1418-24.	

DESur

ACTA 1	ACTA 2	ACTA 3	ACTA 4	ACTA 6	ACTA 5

CONTRATISTA:	CONSORCIO MAYORCA CONECTA
INTERVENTOR:	CONSORCIO METROPOLITANO ILA 2025

Valor Inicial:	$ 53.651.910.333,00	ACTA DE OBRA Nro.7	
Plazo Inicial:	22 meses		
Valor Adicional:	$ -	Valor Final	$ 63.651.910.333,00
Plazo Adicional:	0 meses	Plazo Final	22 meses

CONDICIONES ORIGINALES DEL CONTRATO					MODIFICACIONES					OBRA EJECUTADA ACTA Nro.7 7		ACUMULADA		SALDO OBRA POR EJECUTAR	
					ACTA DE MODIFICACIÓN No. 7			CONDICIONES ACTUALIZADAS							
Item	Actividades	Unidad	Cant	Precio Unitario ($)	Valor Total ($)	Cant	+/-	Valor ($)	Cant	Valor ($)	Cant	Valor ($)	Cant	Valor ($)	Cant	Valor Total ($)
14.80	Suministro, transporte y montaje de canalización en acero metalica de 1" para conexión entre caja intemperie y poste Nota: Incluye soldadura PVC y demás elementos para su correcto funcionamiento.	ml	38	$ 53,406	$ 2,029,428			$ -	38.00	$ 2,029,428.0		$ -	0.00	$ -	38.00	$ 2,029,428
14.81	Suministro, transporte y montaje bajante en tubería galvanizada de 2"x 6m, Incluye curva, boquilla, cinta bandé y demás elementos para su correcto funcionamiento.	un	2	$ 490,273	$ 980,546			$ -	2.00	$ 980,546.0		$ -	0.00	$ -	2.00	$ 980,546
14.82	Suministro, transporte y montaje de Luminaria Electrocontrol 100 W ref T33B-N1-100; IP:66; IK:08; peso: 6,5kg; flujo (lumenes): SEGUN DISEÑO; eficacia lumínica mayor de 155 lm/w; temperatura de color:4.000K; IRC mayor 70%; corriente menor o igual a 160mA; protección sobretemperatura:SI; protección sobrecarga, sobreconiente y sobretensión: SI con DPS; clase eléctrica I. DRIVER IP66 clase electrica II.	un	26	$ 1,470,102	$ 38,222,652			$ -	26.00	$ 38,222,652.0		$ -	0.00	$ -	26.00	$ 38,222,652
14.83	Suministro, transporte y montaje de Luminaria Electrocontrol 120 W ref: T33C-N2-120, IP:66; IK:08; flujo (lumenes): SEGUN DISEÑO, eficacia lumínica: hasta 155 lm/w; temperatura de color:4.000K; IRC mayor 70%; corriente menor o igual a 160mA; protección sobretemperatura:SI; protección sobrecarga, sobreconiente y sobretensión: SI con DPS; clase eléctrica I. DRIVER IP66 clase electrica II.	un	69	$ 1,812,125	$ 112,616,375			$ -	69.00	$ 112,616,375.0		$ -	0.00	$ -	69.00	$ 112,616,375
14.84	Suministro, transporte y montaje de Luminaria Electrocontrol 30 W ref T33B-N1-30; IP:66; IK:08;flujo (lumenes): SEGUN DISEÑO, eficacia lumínica mayor de 155 lm/w; temperatura de color:4.000K; IRC mayor 70%; corriente menor o igual a 160mA; protección sobretemperatura:SI; protección sobrecarga, sobreconiente y sobretensión: SI con DPS; clase eléctrica I. DRIVER IP66 clase electrica II.	un	48	$ 1,414,448	$ 67,893,504			$ -	48.00	$ 67,893,504.0		$ -	0.00	$ -	48.00	$ 67,893,504
14.85	Suministro, transporte y montaje de Luminaria Roy Alpha tipo led 40 W ref RA075W; IP:66; IK:08;flujo (lumenes): SEGUN DISEÑO, eficacia lumínica mayor de 155 lm/w; temperatura de color:4.000K; IRC mayor 70%; corriente menor o igual a 160mA; protección sobretemperatura:SI; protección sobrecarga, sobreconiente y sobretensión: SI con DPS; clase eléctrica I. DRIVER IP66 clase electrica II.	un	28	$ 1,787,489	$ 50,049,692			$ -	28.00	$ 50,049,692.0		$ -	0.00	$ -	28.00	$ 50,049,692
14.86	Suministro, transporte y montaje de Luminaria tipo proyector de 70W; IP:66; IK:08; flujo (lumenes): SEGUN DISEÑO, eficacia lumínica: hasta 155 lm/w; temperatura de color:4.000K; IRC mayor 70%; corriente menor o igual a 160mA; protección sobretemperatura:SI; protección sobrecarga, sobreconiente y sobretensión: SI con DPS; clase eléctrica I. DRIVER IP66 clase electrica II.	un	5	$ 1,217,652	$ 6,088,260			$ -	5.00	$ 6,088,260.0		$ -	0.00	$ -	5.00	$ 6,088,260
14.87	Suministro, transporte y montaje de brazo metálico para alumbrado público de 1 1/2" - 83°/0° incluye brazo, instalación, transporte, elementos de anclaje y fijación y todos los elementos necesarios para su correcta instalación.	un	135	$ 193,036	$ 26,059,860			$ -	135.00	$ 26,059,860.0		$ -	0.00	$ -	135.00	$ 26,059,860
14.88	Suministro, transporte y montaje de alimentador eléctrico, en cable encauchetado 3 x 14 AWG. Incluye: cable encauchetado y todos los elementos necesarios para su correcto funcionamiento. No incluye: tubería y/o canalizaciones.	ml	1830	$ 14,655	$ 26,818,650			$ -	1,830.00	$ 26,818,650.0		$ -	0.00	$ -	1830.00	$ 26,818,650
14.89	Suministro, transporte y montaje caja de piso según norma RS3-001 antifraude.	un	108	$ 599,649	$ 63,562,794			$ -	106.00	$ 63,562,794.0		$ -	0.00	$ -	108.00	$ 63,562,794
14.90	Suministro, transporte y montaje caja de 20x20x10 galvanizada en caliente y pintura electrostatica tipo intemperie, para instalación en puente. Fabricación especial	un	29	$ 106,634	$ 3,093,186			$ -	29.00	$ 3,093,186.0		$ -	0.00	$ -	29.00	$ 3,093,186
14.91	Retiro (incluye reintegro) de tripiex No.4 hasta 1/0 XLPE	ml	400	$ 10,880	$ 4,352,000			$ -	400.00	$ 4,352,000.0	0.00	$ -	242.00	$ 2,632,960.00	158.00	$ 1,719,040
14.92	Retiro (incluye reintegro) de adecuaciones secundarias RA4-001, o RA4-002 RA4-003, y/o RA4-004. Incluye reintegro	un	4	$ 27,201	$ 108,804			$ -	8.00	$ 217,608.0	0.00	$ -	8.00	$ 217,608.00	0.00	$ -
14.93	Retiro (incluye reintegro) postes metálicos, y reintegro	un	16	$ 141,325	$ 2,261,200			$ -	16.00	$ 2,261,200.0	0.00	$ -	1.00	$ 141,325.00	15.00	$ 2,119,875
14.94	Retiro de luminarias 70, o 150, o 250 y/o 400W, incluye retiro de brazo y reintegro	un	45	$ 40,600	$ 1,836,000			$ -	45.00	$ 1,836,000.0	0.00	$ -	6.00	$ 244,800.00	39.00	$ 1,591,200
14.95	Certificado RETIE del ALP	un	1	$ 9,391,894	$ 9,391,894			$ -	1.00	$ 9,391,894.0		$ -	0.00	$ -	1.00	$ 9,391,894
14.96	Certificado RETILAP del ALP	un	1	$ 10,106,722	$ 10,106,722			$ -	1.00	$ 10,106,722.0		$ -	0.00	$ -	1.00	$ 10,106,722
14.97	Suministro, transporte y montaje canalización en tubería PVC de 4", para telecomunicaciones TDP o DB. Incluye adaptadores campana, y demás elementos para su correcto funcionamiento.	m2	2100	$ 35,308	$ 74,148,800			$ -	2,100.00	$ 74,148,800.0		$ -	0.00	$ -	2100.00	$ 74,148,800
14.98	Suministro, transporte y montaje canalización en tubería PVC de 3", para telecomunicaciones TDP o DB. Incluye adaptadores campana, y demás elementos para su correcto funcionamiento.	ml	1510	$ 28,729	$ 43,380,790			$ -	1,510.00	$ 43,380,790.0	18.00	$ 517,122.00	18.00	$ 517,122.00	1492.00	$ 42,863,668
14.99	Suministro, transporte y montaje canalización en tubería PVC de 2", para telecomunicaciones TDP o DB. Incluye adaptadores campana, y demás elementos para su correcto funcionamiento.	ml	40	$ 16,677	$ 667,080			$ -	40.00	$ 667,080.0		$ -	0.00	$ -	40.00	$ 667,080
14.100	Bajante en tubería galvanizada de 3"x4.6m, incluye curva PVC, boquilla y fijaciones a muro	un	11	$ 803,808	$ 8,842,888			$ -	11.00	$ 8,842,888.0		$ -	0.00	$ -	11.00	$ 8,842,888
14.101	Caja telefónica 60x20 cm con tapa 1T según norma de UNE Telecomunicaciones.	un	10	$ 895,946	$ 8,959,460			$ -	10.00	$ 8,959,460.0		$ -	0.00	$ -	10.00	$ 8,959,460
14.102	Caja telefónica doble 120x60 cm con tapa 2T según norma de UNE Telecomunicaciones.	un	11	$ 1,344,149	$ 14,785,639			$ -	11.00	$ 14,785,639.0		$ -	0.00	$ -	11.00	$ 14,785,639
14.103	Cámara telefónica tipo P81 según normas de UNE Telecomunicaciones. Solo incluye aro metálico.	un	1	$ 4,801,052	$ 4,801,052			$ -	1.00	$ 4,801,052.0		$ -	0.00	$ -	1.00	$ 4,801,052
14.104	Cámara telefónica tipo P84 según normas de UNE Telecomunicaciones Solo incluye aro metálico.	un	1	$ 5,650,416	$ 5,650,416			$ -	1.00	$ 5,650,416.0		$ -	0.00	$ -	1.00	$ 5,650,416
14.105	Cámara telefónica tipo P85 se gún normas de UNE Telecomunicaciones Solo incluye aro metálico.	un	1	$ 6,616,405	$ 6,616,405			$ -	1.00	$ 6,616,405.0		$ -	0.00	$ -	1.00	$ 6,616,405
14.106	Suministro, transporte e instalación de provisionales (tableros movibles) eléctricos de obra. Incluye dos extensiones encauchetadas de 20 metros cada una, dos salidas de 220v, polo a tierra y todo lo necesario para su correcto funcionamiento.	un	8	$ 3,360,000	$ 26,880,000			$ -	8.00	$ 26,880,000.0		$ -	0.00	$ -	8.00	$ 26,880,000
14.107	Retiro de instalaciones provisionales al finalizar la obra y entrega de materiales al Municipio (propietario de los materiales), donde indiquen. Incluye supervisión, interventoría y todo lo necesario para su ejecución.	un	1	$ 3,648,750	$ 3,648,750			$ -	1.00	$ 3,648,750.0		$ -	0.00	$ -	1.00	$ 3,648,750
14.108	Suministro e instalación de provisional eléctrica. Incluye montaje de transformador Tri fásico, gabinetes de medida y protección, acometidas y todo lo necesario para su correcta instalación y funcionamiento. Incluye supervisión, interventoría y todo lo necesario para su ejecución.	un	1	$ 53,788,658	$ 53,788,658			$ -	1.00	$ 53,788,658.0	0.00	$ -	1.00	$ 53,788,658.00	0.00	$ -
15	CONCRETOS ESTRUCTURALES				$ 8,557,032,745			-$ 443,661,560	$ -	$ 7,876,142,988		$ 914,099,775	$ -	$ 1,840,176,375		$ 6,035,966,613
15.1	Colocación de concreto de 14 Mpa para SOLADO, de e=0.05m. Incluye el suministro y el transporte del concreto y todos los demás elementos necesarios para su correcta construcción. Incluye acarreo interno.	m2	1691	$ 31,185	$ 52,733,835			$ -	1,691.00	$ 52,733,835.0	0.00	$ -	243.39	$ 7,590,117.00	1447.61	$ 45,143,718

CONTRATO DE OBRA No.	DESur-LA-168-2025	CONTRATISTA:	CONSORCIO MAYORCA CONSETA
OBJETO: REALIZAR LA CONSTRUCCIÓN DEL INTERCAMBIO VIAL A DESNIVEL EN LA AVENIDA LAS VEGAS CON CALLE 50 SUR, DEL MUNICIPIO DE ENVIGADO, EN CUMPLIMIENTO AL ACTA DE EJECUCIÓN N 5 DEL CONVENIO INTERADMINISTRATIVO ENV-09-09-1418-24.		INTERVENTOR:	CONSORCIO METROPOLITANO ILA 2025

Valor Inicial:	$ 53,651,910,333.00	ACTA DE OBRA No.7	
Plazo Inicial:	22 meses		
Valor Adicional:	$ -	Valor Final	$ 53,651,910,333.00
Plazo Adicional:	0 meses	Plazo Final	22 meses

ACTA 1 | ACTA 2 | ACTA 3 | ACTA 4 | ACTA 5 | ACTA 6

CONDICIONES ORIGINALES DEL CONTRATO						MODIFICACIONES					OBRA EJECUTADA ACTA No.7		ACUMULADA		BALDO OBRA POR EJECUTAR	
						ACTA DE MODIFICACIÓN No. 7			CONDICIONES ACTUALIZADAS							
Item	Actividades	Unidad	Cant	Precio Unitario ($)	Valor Total ($)	Cant	+/-	Valor ($)	Cant	Valor ($)	Cant	Valor ($)	Cant	Valor ($)	Cant	Valor Total ($)
15.2	Colocación de concreto de 4000 PSI para pilas de fundación. Incluye suministro y el transporte del concreto, mano de obra, vibrado, protección y curado, para pilas de acuerdo con las diferentes dimensiones establecidas en los planos y diseños.	m3	612	$ 808,353	$ 494,712,036			$ -	612.00	$ 494,712,036.0	0.00	$ -	527.64	$ 426,519,377.09	84.36	$ 68,192,659
15.3	CONSTRUCCIÓN DE ANILLOS DE REVESTIMIENTO para excavaciones de pilas, incluye colocación de concreto 3000 psi (incluye suministro, transporte, formaleta, colocación del concreto, motovibrador, motobomba, acarreo interno de materiales y todo lo necesario para su correcta construcción.)	m3	337	$ 906,841	$ 305,568,417			$ -	74.34	$ 67,340,220.0	0.00	$ -	44.65	$ 40,454,859.00	29.65	$ 26,885,361
15.4	Construcción de DADOS en concreto de 4000 psi. Incluye el suministro y transporte del concreto, mano de obra, vibrado, protección y curado, para estructuras de acuerdo con las diferentes dimensiones establecidas en los planos y diseños. No incluye refuerzo.	m3	580	$ 949,447	$ 548,939,260			$ -	580.00	$ 548,939,260.0	60.00	$ 65,160,230.00	360.00	$ 340,720,920.00	220.00	$ 208,218,340
15.5	Construcción de ESTRIBOS en concreto de 4000 psi. Incluye el suministro y transporte del concreto, mano de obra, vibrado, protección y curado, para estructuras de acuerdo con las diferentes dimensiones establecidas en los planos y diseños. No incluye refuerzo.	m3	180	$ 1,062,886	$ 191,319,480			$ -	180.00	$ 191,319,480.0		$ -	0.00	$ -	180.00	$ 191,319,480
15.6	Construcción de COLUMNAS en concreto de 4000 psi. Incluye el suministro y transporte del concreto, mano de obra, vibrado, protección y curado, para estructuras de acuerdo con las diferentes dimensiones establecidas en los planos y diseños. No incluye refuerzo.	m3	192	$ 1,670,070	$ 320,653,440			$ -	192.00	$ 320,653,440.0	27.62	$ 46,127,333.00	127.00	$ 212,098,600.00	65.00	$ 108,554,840
15.7	Construcción de VIGAS TIPO CAJÓN en concreto de 5000 psi. Incluye la colocación de concreto para vigas tipo cajón (incluye tablque inferior, tablque exterior, losa inferior y losa superior). Incluye todos los elementos necesarios para su correcta construcción. Incluye suministro, transporte y la colocación del concreto, mano de obra, formaleta, vibrado, protección, curado y obra falsa para puente en cruce de vías principales, para estructuras de acuerdo con las diferentes dimensiones establecidas en los planos y diseños. No incluye refuerzo . Acabado a la vista, bordes biselados.	m3	1469	$ 2,992,305	$ 4,395,696,045			$ -	1,469.00	$ 4,395,696,045.0	261.73	$ 783,175,988.00	261.73	$ 783,175,988.00	1207.27	$ 3,612,520,057
15.8	Construcción de MUROS DE APROXIMACIÓN en concreto de 3000 psi. Incluye el suministro y transporte del concreto, mano de obra, vibrado, protección y curado, para estructuras de acuerdo con las diferentes dimensiones establecidas en los planos y diseños. No incluye refuerzo.	m3	998	$ 1,782,945	$ 1,591,129,260	-253.18	-	-$ 443,661,560.00	654.82	$ 1,147,467,700.0		$ -	0.00	$ -	654.82	$ 1,147,467,700
15.9	Colocación de concreto 4000 psi para lope sísmico de 0.35m x 0.60m x 1.00m (incluye suministro, transporte, formaleta, colocación del concreto y curado)	m3	6	$ 2,015,481	$ 12,092,886			$ -	6.00	$ 12,092,886.0		$ -	0.00	$ -	6.00	$ 12,092,886
15.10	Construcción de BARRERAS en concreto de 3000 psi. Incluye el suministro y transporte del concreto, mano de obra, vibrado, protección y curado, para estructuras de acuerdo con las diferentes dimensiones establecidas en los planos y diseños. No incluye refuerzo.	m3	245	$ 1,385,437	$ 339,432,065			$ -	245.00	$ 339,432,065.0		$ -	0.00	$ -	245.00	$ 339,432,065
15.11	Construcción de DIAFRAGMAS en concreto de 5000 psi. Incluye el suministro y transporte del concreto, mano de obra, vibrado, protección y curado, para estructuras de acuerdo con las diferentes dimensiones establecidas en los planos y diseños. No incluye refuerzo.	m3	148	$ 1,473,444	$ 215,122,824			$ -	148.00	$ 215,122,824.0	29.10	$ 29,616,224.00	29.10	$ 29,616,224.00	125.90	$ 185,506,600
15.12	Construcción de LOSA DE APROXIMACIÓN en concreto de 3000 psi. Incluye el suministro y transporte del concreto, mano de obra, vibrado, protección y curado, para estructuras de acuerdo con las diferentes dimensiones establecidas en los planos y diseños. No incluye refuerzo.	m3	42	$ 1,428,164	$ 59,982,888			$ -	42.00	$ 59,982,888.0		$ -	0.00	$ -	42.00	$ 59,982,888
15.13	Construcción de ANDÉN en concreto de 21 Mpa., sobre losa de concreto según diseño. Incluye suministro y transporte de los materiales, adecuación de la superficie, acabado según diseño, malla electrosoldada D-84, formaleta en sóper T para acabado a la vista, curado y todo lo necesario para su correcta construcción y funcionamiento.	m3	31	$ 966,139	$ 29,950,309			$ -	31.00	$ 29,950,309.0		$ -	0.00	$ -	31.00	$ 29,950,309
16	ACERO DE REFUERZO				$ 6,713,981,220			$ -	$ -	$ 6,311,468,924		$ 658,662,661	$ -	$ 2,116,328,017		$ 4,193,140,907
16.1	Acero de refuerzo de fy=60,000 psi. Suministro, transporte e instalación. Acero según especificaciones particulares y de acuerdo a lo estipulado por la NSR-10, norma ASTM A-706, ICONTEC 2289 para el acero pdr-60. Incluye todos los costos de suministro de materiales (refuerzo (G60) figurado, corrugado. Incluye el alambre de amarre), equipos (herramienta menor), transportes, manejo, almacenamiento, desperdicios y mano de obra. Incluye separadores,o que garanticen el recubrimiento mínimo especificado.	kg	861540	$ 7,793	$ 6,713,981,220			$ -	808,889.61	$ 6,311,468,924.0	84,506.95	$ 658,662,661.00	271824.46	$ 2,116,328,017.00	536065.05	$ 4,193,140,907
17	CABLE DE POSTENSADO				$ 1,820,841,920			$ -	$ -	$ 1,820,841,920		$ 66,049,600	$ -	$ 66,049,600		$ 1,754,892,320
17.1	Postensionamiento para superestructura fu=1860 MPa ASTM A-416 GR 270 baja relajación. Incluye el suministro, transporte e instalación de: cables de 0/8" de diámetro, anclajes, inyección de lechada, ductos metálicos galvanizados con uniones y transiciones, bloques, guías, cuñas, servicio de tensionamiento con gato multitorón y para inyección, con equipos y operarios y transporte interno. Anclajes de acuerdo con los planos.	Ton.m	660240	$ 2,758	$ 1,820,841,920			$ -	660,240.00	$ 1,820,841,920.0	31,260.00	$ 66,049,600.00	31200.00	$ 66,049,600.00	629040.00	$ 1,754,892,320
18	APOYOS ELASTOMERICOS				$ 56,140,824			$ -	$ -	$ -		$ -	$ -	$ -	$ -	$ -
18.1	Suministro, transporte e instalación de Apoyo elastomérico en neopreno reforzado dureza 60 para apoyo superestructura Dim 0.60x0.60x0.08 m, reforzado con 2 platinas de 1/8" en acero A36, o equivalente, de acuerdo con los planos y especificaciones del fabricante.	un	24	$ 3,260,950	$ 78,022,800			$ -	0.00	$ -		$ -	0.00	$ -	0.00	$ -
18.2	Suministro, transporte e instalación de Apoyo elastomérico sin refuerzo medidas 60x12x1 con dureza 60 para lopes sísmicos.	un	12	$ 676,502	$ 8,118,024			$ -	0.00	$ -		$ -	0.00	$ -	0.00	$ -
19	JUNTAS Y PRUEBA DE CARGA				$ 223,872,570			$ -	$ -	$ 223,872,570		$ -	$ -	$ -	$ -	$ 223,872,570
19.1	Prueba de carga en puente.	un	1	$ 57,418,290	$ 57,418,290			$ -	1.00	$ 57,418,290.0		$ -	0.00	$ -	1.00	$ 57,418,290
19.2	Suministro, transporte e instalación de Cinta PVC waterbar O-15 para juntas	m	170	$ 99,018	$ 16,833,060			$ -	170.00	$ 16,833,060.0		$ -	0.00	$ -	170.00	$ 16,833,060
19.3	Suministro, transporte e instalación de junta de elastómero armada tipo AP21.160- Junta longitudinal.	m	36	$ 4,156,145	$ 149,621,220			$ -	36.00	$ 149,621,220.0		$ -	0.00	$ -	36.00	$ 149,621,220
20	OBRAS EXTRA				$ -			$ 244,359,435	$ -	$ 2,674,184,874		$ 198,620,055	$ -	$ 2,449,666,239		$ 225,099,637
OE1	Suministro, transporte e instalación de piedra Rajón	m3		$ 303,395	$ -	300.00	+	$ 91,018,500.00	770.60	$ 233,614,150.0	282.87	$ 85,855,294.00	636.15	$ 193,004,723	133.85	$ 40,609,427
OE2	Excavación con cuña manual, incluye manejo de aguas.	Pulg		$ 7,693	$ -			$ -	11,303.00	$ 86,953,979.0	0.00	$ -	11303.00	$ 86,953,979	0.00	$ -
OE3	Traslado de cámara PTZ: desmonte, traslado y reinstalación de poste, gabinete y cámara; adecuación de puesta a tierra, canalización y vaciado de caja; traslado/adecuación de fibra óptica ADSS y realización de lationes	Global		$ 11,023,176	$ -			$ -	1.00	$ 11,023,176.0	0.00	$ -	1.00	$ 11,023,176	0.00	$ -
OE4	Desmonte de valla informativa tipo tubo de 12 × 4 m, incluye señalización temporal, cierre parcial de vía, uso de grúa, trabajo nocturno para desmonte de estructura principal, desmonte diurno de lonas, láminas y lonas, cargue, transporte y disposición final de material desmontado.	Und		$ 12,501,385	$ -			$ -	2.00	$ 25,002,770.0	0.00	$ -	2.00	$ 25,002,770	0.00	$ -

CONTRATO DE OBRA Nro.	DESU-34-168-2025
OBJETO: REALIZAR LA CONSTRUCCIÓN DEL INTERCAMBIO VIAL A DESNIVEL EN LA AVENIDA LAS VEGAS CON CALLE 50 SUR, DEL MUNICIPIO DE ENVIGADO, EN CUMPLIMIENTO AL ACTA DE EJECUCIÓN 1 5 DEL CONVENIO INTERADMINISTRATIVO ENV-09-09-1416-24.	

DESur

CONTRATISTA:	
CONSORCIO MAYORCA CONECTA	
INTERVENTOR:	
CONSORCIO METROPOLITANO NA 2025	

Valor Inicial	$ 53,051,910,303.00	ACTA DE OBRA Nro.7	
Plazo Inicial	22 meses		
Valor Adicional:	$ -	Valor Final	$ 53,051,910,303.00
Plazo Adicional:	0 meses	Plazo Final	22 meses

ACTA 1 | ACTA 2 | ACTA 3 | ACTA 4 | ACTA 5 | ACTA 6

CONDICIONES ORIGINALES DEL CONTRATO						MODIFICACIONES – ACTA DE MODIFICACIÓN No. 7			MODIFICACIONES – CONDICIONES ACTUALIZADAS		OBRA EJECUTADA – ACTA Nro.7 (7)		ACUMULADA		SALDO OBRA POR EJECUTAR	
Item	Actividades	Unidad	Cant	Precio Unitario ($)	Valor Total ($)	Cant	+/-	Valor ($)	Cant	Valor ($)	Cant	Valor ($)	Cant	Valor ($)	Cant	Valor Total ($)
OE6	Excavación de pilote de cimentación profunda de 1,20 m de diámetro mediante perforación mecánica con pilotendora, uso de camisa metálica recuperable. Incluye personal especializado, equipos mayores y menores, herramientas, maniobras de izaje, transporte de equipos, plataforma y/o terraplenes para el posicionamiento de equipos y tanques para manejo polímeros o lodos bentoníticos.	m		$ 4,139,063	$ -			$ -	469.66	$ 1,944,780,141.0	0.00	$ -	469.66	$ 1,944,760,141	0.00	$ -
OE7	Suministro, transporte e instalación de Apoyo elastomérico en neopreno reforzado dureza 60 para apoyo superestructura Dim 0,90x0,90x0,10 m. reforzado con 3 platinas de (3mm) 1/8" en acero A36, o equivalente, de acuerdo con los planos y especificaciones del fabricante.	Und		$ 5,939,379				$ -	24.00	$ 142,545,096.0	4.00	$ 23,757,516.00	8.00	$ 47,515,032	16.00	$ 95,030,064
OE8	Suministro, transporte e instalación de Apoyo elastomérico sin refuerzo medidas 0,50x0,30x0,02 m dureza 60 para topes sísmicos.	Und		$ 272,183				$ -	12.00	$ 3,266,196.0		$ -	0.00	$ -	12.00	$ 3,266,196
OE9	Retiro y transporte a sitio autorizado de pasamanos junto a sendero peatonal: Incluye corte con herramientas manuales o equipo de oxicorte según condición en sitio, cargue y transporte y disposición en sitio autorizado	m		$ 55,046				$ -	64.91	$ 3,573,035.0		$ -	64.91	$ 3,573,036	0.00	$ -
OE12	Adiciones para manejo de concreto masivo.	m3		$ 77,414				$ -	360.00	$ 27,869,040.0	71.53	$ 5,537,423.00	341.53	$ 26,439,203	18.47	$ 1,429,837
OE13	Instalación de TecDren o equivalente, lámina drenante con alta resistencia a la compresión y a la acción de agentes químicos para la captación, conducción y evacuación de fluidos. Incluye suministro y transporte de los materiales, traslapos y todos los elementos necesarios para su correcta instalación y funcionamiento.	m2		$ 51,840		200.00	+	$ 10,358,069.00	600.00	$ 31,104 209.0	193.62	$ 10,037,328.00	451.50	$ 23,405.917	148.50	$ 7,698.292
OE14	Transporte y compactación mecánica de fresado para la conformación de vías, superficies de apoyo, incluye transporte de material, extendido, conformación y compactación. No incluye suministro de material.	m3		$ 88,241				$ -	250.00	$ 22,060.216.0	0.00	$ -	234.99	$ 20,735,721	15.01	$ 1,324,495
OE15	Demolición y desmantelamiento de vivienda existente, incluyendo cargue, transporte y disposición final de escombros	und		$ 3,712,721		6.00	+	$ 22,276,326.00	6.00	$ 22,276,326.0	3.00	$ 11,138,163.00	3.00	$ 11,138,163	3.00	$ 11,138,163
OE16	Rellenos con material de fresado para brechas, incluye transporte, extendido, conformación y compactación. No incluye suministro de material.	m3		$ 168,701		400.00	+	$ 67,480,440.00	400.00	$ 67,480,440.0	19.63	$ 3,311,603.00	19.63	$ 3,311,603	380.37	$ 64,168,838
OE74	Rellenos con material de excavación para brechas, incluye extendido, conformación y compactación.	m3		$ 152,046		350.00	+	$ 53,216,100.00	350.00	$ 53,216,100.0	347.16	$ 52,782,769.00	347.16	$ 52,782,769	2.85	$ 433,331
21	OBRAS EXTRA ELÉCTRICAS				$ -			$ 49,666,576	$ -	$ 49,666,576		$ 35,767,624	$ -	$ 35,767,624		$ 13,898,952
OEE4	Caja en bloque de concreto para acometidas y salida de circuitos a 13,2kv según Norma EPM NC-RS3-005 (Caja 2T) + Tapa sencilla en concreto en zona verde o anden. Norma tecnica epm NC-RS4-001	Unidad		$ 6,064,490	$ -	6.00	+	$ 36,388,940.00	6.00	$ 36,388,940.0	4.00	$ 24,257,960.00	4.00	$ 24,257,960.00	2.00	$ 12,128,980
OEE5	Servicio de inspeccion y localizacion de tuberias con cámara de video para alcantarillado	hr		$ 340,661	$ -	6.00	+	$ 2,043,966.00	6.00	$ 2,043,966.0	6.00	$ 2.043,966.00	6.00	$ 2,043,966.00	0.00	$ -
OEE6	Suministro, transporte e instalacion de reflectores Led 150W. Incluye reflector led y demas elementos para su correcta instalacion y funcionamiento	Unidad		$ 455,786		15.00	+	$ 6,836,790.00	15.00	$ 6,836,790.0	13.00	$ 5,925,218.00	13.00	$ 5,925,218.00	2.00	$ 911,572
OEE7	Suministro y transporte e instalacion de trenza cuadruplex AL 3N°2 + 1N° 4 ACRS 600V, incluye percha canal, Aislador carrete y todos los elementos necesario para su correcta instalacion y funcionamiento.	ml		$ 75,152		20.00	+	$ 1,503,040.00	20.00	$ 1,503,040.0	15.00	$ 1,127,280.00	15.00	$ 1,127,280.00	5.00	$ 375,760
OEE8	Suministro transporte e instalacion de cable encauchetado 3x12 para reflectores.	ml		$ 24,132		120.00	+	$ 2,895,840.00	120.00	$ 2,895,840.0	100.00	$ 2,413,200.00	100.00	$ 2,413,200.00	20.00	$ 482,640
COSTO DIRECTO					$ 38,761,516,717.00			$ -		$ 38,434,156,920.00	COSTO DIRECTO	$ 2,391,954,076.00	COSTO DIRECTO	$ 6,867,216,976.00	COSTO DIRECTO	$ 29,566,939,945.00
PORCENTAJE DE AU					21.51%			21.51%		21.51%	AU	21.51%	AU	21.51%	AU	21.51%
COSTOS INDIRECTOS					$ 8,335,847,176.00			$ -		$ 8,265,446,906.00	COSTO INDIRECTO	$ 514,401,017.00	COSTO INDIRECTO	$ 1,906,936,876.00	COSTO INDIRECTO	$ 6,358,510,030.00
COSTO TOTAL					$ 47,097,363,893.00			$ -		$ 46,699,603,826.00	COSTO TOTAL	$ 2,906,355,092.00	COSTO TOTAL	$ 10,774,153,852.00	COSTO TOTAL	$ 35,925,449,975.00
22	ADICIONALES REEMBOLSABLES				$ -			$ -	$ -	$ 397,760,067		$ 32,725,404	$ -	$ 51,345,508		$ 346,414,556
AP001	Ejecución del monitoreo arqueológico permanente durante las actividades de descapote, excavación, movimiento de tierras y obras civiles asociadas al proyecto, conforme a los lineamientos del ICANH y el Programa de Arqueología Preventiva (PAP). No incluye entrega de informe final ni socialización.	Mes		$ 18,620,104				$ -	14.00	$ 260,681,456.00	1.00	$ 18,620,104.00	2.00	$ 37,240,208.00	12.00	$ 223,441,248
PMT001	Elaboración del Plan de Manejo de Tránsito de cada una de las etapas constructivas del proyecto. Incluye recopilación secundaria y primaria así como la coordinación con los resultados del estudio de tránsito.	Und		$ 7,250,100				$ -	10.00	$ 72,501,000.00	1.00	$ 7,250,100.00	1.00	$ 7,250,100.00	9.00	$ 65,250,900
PMT002	Elaboración de los planos de señalización vial para el manejo de tránsito de la obra en cada una de sus etapas constructivas y correspondientes modificaciones.	Und		$ 408,950				$ -	50.00	$ 20,447,500.00	7.00	$ 2,862,650.00	7.00	$ 2,862,650.00	43.00	$ 17,584,850
PMT003	Modificaciones a los PMT vigentes o previamente aprobados por las Secretarias de Movilidad de los Municipios de Envigado y Sabaneta. Incluye: -Revisión PMT aprobado -Análisis cambios obra -Ajustes modelación -Ajustes planos -Elaboración documento modificación	Und		$ 3,481,416				$ -	10.00	$ 34,814,160.00	0.00	$ -	0.00	$ -	10.00	$ 34,814,160
[illegible]	Planeación semafórica de la hora de máxima demanda con base en los estudios y diseños.	Und		$ 1,330,850				$ -	7.00	$ 9,315,950.00	3.00	$ 3,992,550.00	3.00	$ 3,992,550.00	4.00	$ 5,323,400

4

CONTRATO DE OBRA Nro.	DESur-EIL-168-2025
OBJETO: REALIZAR LA CONSTRUCCIÓN DEL INTERCAMBIO VIAL A DESNIVEL EN LA AVENIDA LAS VEGAS CON CALLE 80 SUR, DEL MUNICIPIO DE ENVIGADO, EN CUMPLIMIENTO AL ACTA DE EJECUCIÓN N.º 5 DEL CONVENIO INTERADMINISTRATIVO ENV-09-09-1418-24.	

DESur

ACTA 1 | ACTA 2 | ACTA 3 | ACTA 4 | ACTA 5 | ACTA 6

CONTRATISTA:
CONSORCIO MAYORCA CONECTA
INTERVENTOR:
CONSORCIO METROPOLITANO ILA 2025

Valor Inicial	$ 53.081.910.303,00	ACTA DE OBRA Nro.7	
Plazo Inicial	22 meses		
Valor Adicional:	$ -	Valor Final	$ 53.081.910.303,00
Plazo Adicional:	0 meses	Plazo Final	22 meses

CONDICIONES ORIGINALES DEL CONTRATO						MODIFICACIONES					OBRA EJECUTADA ACTA Nro.7 7		ACUMULADA		SALDO OBRA POR EJECUTAR	
						ACTA DE MODIFICACIÓN No. 7			CONDICIONES ACTUALIZADAS							
Ítem	Actividades	Unidad	Cant	Precio Unitario ($)	Valor Total ($)	Cant	+/-	Valor ($)	Cant	Valor ($)	Cant	Valor ($)	Cant	Valor ($)	Cant	Valor Total ($)
COSTO TOTAL					$ 47.097.563.693,00			$ -		$ 47.097.563.693,00	COSTO TOTAL	$ 2.939.960.496,00	COSTO TOTAL	$ 10.826.499.360,00	COSTO TOTAL	$ 36.271.064.333,00
GASTOS REEMBOLSABLES					$ 1.671.188.046,00						GASTOS REEMBOLSABLES	$ 50.169.697,00	ACUMULADO GASTOS REEMBOLSABLES	$ 716.283.710,00	SALDO GASTOS REEMBOLSABLES	$ 1.115.904.336,00
GR1	Ensayos de laboratorio (Ver anexo "Ens. Lab. + pilote")				$ 120.479.329,00							$ 2.415.350,00		$ 9.636.932,00		$ 120.841.391,00
GR2	Implementación Social (Ver anexo "Sobrecostos AU")				$ 127.893.000,00							$ 600.900,00		$ 17.621.040,00		$ 110.033.960,00
GR3	Implementación Plan de Manejo Ambiental (Ver anexo PMA)				$ 169.819.660,00							$ 1.177.800,00		$ 30.660.710,00		$ 168.155.970,00
GR4	Implementación Plan de Manejo de Tráfico (Ver anexo PMT)				$ 784.992.843,00							$ 35.716.847,00		$ 235.803.577,00		$ 548.856.263,00
GR5	Implementación EBT (Ver anexo "Sobrecostos AU")				$ 163.164.030,00							$ 9.160.600,00		$ 43.496.550,00		$ 139.667.480,00
GR6	Pólizas (Ver anexo Ens. Lab. + pilote)				$ 305.424.202,00							$ -		$ 378.064.881,00		$ 68.330.302,00
TOTAL BASE GRAVABLE PARA IMPUESTOS, TASAS Y CONTRIBUCIONES					$ 45.969.551.939,00						TOTAL BASE GRAVABLE PARA IMPUESTOS, TASAS Y CONTRIBUCIONES	$ 2.889.350.193,00	ACUMULADO TOTAL BASE GRAVABLE PARA IMPUESTOS, TASAS Y CONTRIBUCIONES	$ 11.540.783.070,00	SALDO TOTAL BASE GRAVABLE PARA IMPUESTOS, TASAS Y CONTRIBUCIONES	$ 37.427.768.869,00
REEMBOLSABLES IMPUESTOS, TASAS Y CONTRIBUCIONES				Base gravable	$ 4.113.359.364,00						REEMBOLSABLES IMPUESTOS, TASAS Y CONTRIBUCIONES	$ 281.697.017,00	ACUMULADO REEMBOLSABLES IMPUESTOS, TASAS Y CONTRIBUCIONES	$ 969.425.780,00	SALDO REEMBOLSABLES IMPUESTOS, TASAS Y CONTRIBUCIONES	$ 3.143.932.484,00
Contribución especial ley 1106			5,00%	$ 49.958.551.939	$ 2.448.427.597,00							9,60%	$ 277.239.154,00		$ 1.471.366.443,00	
Impuesto pro cultura			0,50%	$ 49.958.551.939	$ 244.842.760,00							0,50%	$ 67.703.515,00		$ 177.139.245,00	
Impuesto pro deporte y recreación			0,53%	$ 49.958.551.939	$ 146.852.436,00							0,30%	$ 14.622.350,00		$ 132.231.306,00	
Estampilla Universidad de Envigado			0,42%	$ 49.958.551.939	$ 196.874.208,00							0,43%	$ 46.163.133,00		$ 149.711.075,00	
Estampilla Adulto mayor			2,00%	$ 49.958.551.939	$ 879.371.038,00							2,00%	$ 238.815.662,00		$ 748.555.377,00	
Impuesto 4x1000 (50%)			0,20%	$ 49.958.551.939	$ 97.937.134,00							0,20%	$ 23.081.568,00		$ 74.855.578,00	
TOTAL DEL CONTRATO DE OBRA					$ 53.081.910.303,00						SUBTOTAL CONTRATO DE OBRA	$ 3.240.347.210,00	ACUMULADO CONTRATO DE OBRA	$ 12.510.208.658,00	SALDO CONTRATO DE OBRA	$ 40.571.701.645,00
ANTICIPO					$ 15.924.573.091,00						AMORTIZACIÓN ANTICIPO	$ 972.104.163,00	ACUMULADO AMORTIZACION	$ 3.753.062.497,00	PENDIENTE POR AMORTIZAR	$ 12.171.510.494,00
											TOTAL CONTRATO DE OBRA	$ 2.268.243.047,00				
REAJUSTES					$ 2.087.807.693,11						REAJUSTE		ACUMULADO REAJUSTE	$ -	SALDO REAJUSTE	$ 2.087.807.693,11

$$Pr = Po\left\{\frac{0.27\,COr}{COo} + \frac{0.27\,Hlr}{Hlo} + \frac{0.19\,IHOPr}{IHOPo} + \frac{0.11\,PAr}{PAo} + \frac{0.06\,IHIr}{IHIo} + \frac{0.01\,IETr}{IETo} + \frac{0.09\,AFr}{AFo}\right\}$$

El reajuste está incluido en el presupuesto oficial del contrato, por lo que cualquier reconocimiento deberá ser tramitado y aprobado por la Secretaría de Obras Públicas Municipio de Envigado y el IMVA. A medida que se generen los pagos parciales, se deberá formalizar la aprobación y aprobación presupuestal por parte de ambas entidades para proceder con el desembolso.

RESUMEN		
COSTO DIRECTO		$ 2.391.864.075
COSTOS INDIRECTO AU 21,51%	21,51%	$ 514.461.017
COSTO TOTAL CD + CI		$ 2.906.325.092
GASTOS REEMBOLSABLES		$ 50.169.697
REEMBOLSABLES IMPUESTOS, TASAS Y CONTRIBUCIONES		$ 251.697.017
ADICIONALES REEMBOLSABLES		$ 32.726.404
TOTAL EJECUTADO ACTA DE OBRA N° 7		$ 3.240.347.210
PORCENTAJE EJECUTADO	6,10%	
VALOR PENDIENTE POR EJECUTAR		$ 40.671.701.445

Jesus Enrique Acevedo
Representante Legal
CONSORCIO MAYORCA CONECTA

Alvaro Hernando Vera
Representante Legal
CONSORCIO METROPOLITANO ILA 2025

Esteban Salazar
Gerente
EMPRESA DE VIVIENDA Y DESARROLLO URBANO Y RURAL DEL MUNICIPIO DE ENVIGADO DESur

CONTRATO N° DESur-IA-168-2025	
OBJETO:	REALIZAR LA CONSTRUCCIÓN DEL INTERCAMBIO VIAL A DESNIVEL EN LA AVENIDA LAS VEGAS CON CALLE 50 SUR, DEL MUNICIPIO DE ENVIGADO, EN CUMPLIMIENTO AL ACTA DE EJECUCIÓN N°5 DEL CONVENIO INTERADMINISTRATIVO ENV-09-09-1418-24.

ACTA DE CAMBIO DE OBRA No 7

En el Municipio de Envigado a los 25 días del mes de JULIO de 2026, se han reunido el Ingeniero ESTEBAN SALAZAR RAMÍREZ, Gerente de la Empresa de Vivienda y Desarrollo Urbano y Rural del Municipio de Envigado, la ingeniera LAURA QUINTERO GRAVIRIA, supervisora del contrato, el señor JESUS ENRIQUE ACEVEDO , representante legal del CONSORCIO MAYORCA CONECTA, el señor ALVARO HERNANDO VERA, representante legal del CONSORCIO METROPOLITANO ILA 2025, con el fin de suscribir la presente Acta, cuyo objeto es dejar constancia de las obras adicionales o extras que deben ejecutarse durante el periodo correspondiente al mes de JULIO de 2026:

JUSTIFICACION

Ítem 15.8 – Muros de aproximación en concreto de 3000 psi
La menor cantidad corresponde al cambio de la solución constructiva inicialmente contemplada para los muros de aproximación. Durante el desarrollo del proyecto se determinó reemplazar la solución de muros en concreto reforzado por un sistema de muros en escamas de concreto, de acuerdo con las condiciones y requerimientos definidos para la ejecución de la obra.
La implementación de esta alternativa constructiva reduce significativamente el volumen de concreto requerido frente a la solución inicialmente prevista, razón por la cual se presenta una disminución de 209,25 m³ en el ítem de concreto para muros de aproximación.

Ítem 3.1 – Cargue mecánico, transporte y botada de escombros
Es necesario el uso de mayores cantidades en este ítem para contemplar el cargue y botada de escombros provenientes de las excavaciones de los pilotes, ya que el ítem de excavación con piloteadora no incluye su disposición final.

Ítem 12.7 – Tubería PVC Novafort 315 mm
La cantidad adicional corresponde a la necesidad de ejecutar un tramo adicional de red de alcantarillado, identificado durante el desarrollo de las actividades de obra y requerido para garantizar la continuidad, conexión y adecuado funcionamiento del sistema de drenaje. La longitud adicional fue definida de acuerdo con las condiciones encontradas en campo y los requerimientos de la solución finalmente ejecutada.

Ítem 14.17 – Vestida primaria RA2-304
La cantidad adicional corresponde a la necesidad de implementar elementos de vestida primaria requeridos para la adecuación y configuración de la red eléctrica existente, de acuerdo con las condiciones encontradas en campo y la solución definitiva de intervención de la infraestructura eléctrica.

Ítem 14.22 – Vestida primaria RA6-010
La cantidad adicional se genera como consecuencia de los ajustes requeridos en la configuración de la red eléctrica durante la ejecución de las obras, siendo necesario incorporar las vestidas primarias correspondientes para garantizar la correcta disposición y operación de la infraestructura, conforme a la norma EPM aplicable.

Ítem 14.23 – Viento convencional RA6-001 para 44 kV
La cantidad adicional corresponde a la necesidad de instalar vientos convencionales adicionales para garantizar la estabilidad y soporte mecánico de la red primaria de 44 kV, de acuerdo con la configuración definitiva de la infraestructura y las condiciones encontradas durante la ejecución.

Ítem 14.24 – Viento convencional RA6-001 para 13,2 kV
La cantidad adicional se requiere para complementar el sistema de soporte de la red primaria de 13,2 kV, de acuerdo con la configuración definitiva de la red y las condiciones de campo identificadas durante la ejecución de las actividades.

Ítem 14.39 – Cuadrilla línea viva
La cantidad adicional corresponde a las horas requeridas para la ejecución de actividades sobre la red eléctrica mediante cuadrilla especializada de línea viva, necesarias para realizar las maniobras, adecuaciones y trabajos de intervención requeridos, minimizando la afectación del servicio y garantizando condiciones seguras para la ejecución.

Ítem 14.48 – Retiro de vientos primarios
La cantidad adicional corresponde al retiro y reintegro de vientos primarios existentes que interfieren con la configuración definitiva de la infraestructura eléctrica. Esta actividad fue requerida para permitir la adecuación de la red conforme a las condiciones finales de la obra.

Ítem 14.50 – Traslado línea primaria 4 hilos
La cantidad adicional corresponde al traslado de un tramo de la línea primaria de cuatro hilos, requerido para adecuar la infraestructura eléctrica a la configuración definitiva de la obra y garantizar las distancias y condiciones técnicas necesarias para su correcta operación.

OE1 – Piedra Rajón
La actividad adicional se requiere como parte de la solución constructiva definitiva para garantizar las condiciones de estabilidad, conformación y manejo de las obras en vías. La utilización de piedra rajón permite conformar y mejorar las condiciones del terreno de acuerdo con las necesidades identificadas durante la ejecución.

OE13 – TecDren
La actividad extra corresponde a la necesidad de implementar un sistema de drenaje mediante lámina drenante tipo TecDren o equivalente, con el fin de garantizar la adecuada captación, conducción y evacuación del agua en las zonas asociadas a la solución constructiva finalmente adoptada.
Esta actividad resulta necesaria para controlar la presencia de agua y contribuir al adecuado comportamiento y durabilidad de la estructura y de los rellenos asociados.

OE74 – Rellenos con material de excavación para brechas
Durante la ejecución de las obras y como resultado de las condiciones encontradas en campo, se identificó la necesidad de ejecutar actividades de relleno con material de excavación para brechas, las cuales no se encontraban contempladas dentro de los ítems y cantidades inicialmente contratados. La ejecución de esta actividad se hace necesaria para realizar la adecuada recuperación y conformación de las brechas intervenidas, una vez culminados los trabajos de excavación y las actividades asociadas a la instalación y/o construcción de los elementos previstos en el proyecto. El relleno permite restituir las condiciones del terreno intervenido y garantizar la estabilidad, nivelación y correcta terminación de las áreas afectadas.

OE15 – Demolición y desmantelamiento de viviendas
La actividad extra corresponde a la demolición y desmantelamiento de viviendas existentes que se encontraron dentro del área requerida para la ejecución de las obras. Estas actividades no se encontraban contempladas en las cantidades inicialmente contratadas y fueron necesarias para liberar las áreas de intervención y permitir la ejecución de las obras proyectadas.

OE16 – Relleno con material de fresado para brechas (No incluye material)
La cantidad adicional corresponde a la necesidad de realizar rellenos y conformación de brechas en las zonas intervenidas. Esta actividad fue requerida para restituir y conformar las áreas afectadas por las actividades constructivas, garantizando condiciones adecuadas de nivelación, compactación y transitabilidad.

OEE4 – Cajas en bloque para acometidas 13,2 kV
La actividad extra corresponde a la necesidad de construir cajas para las acometidas y salida de circuitos de 13,2 kV, requeridas para complementar y garantizar la correcta operación de la infraestructura eléctrica ejecutada, de acuerdo con las normas técnicas EPM aplicables.

CONTRATO N° DESur-IA-168-2025

OBJETO:	REALIZAR LA CONSTRUCCIÓN DEL INTERCAMBIO VIAL A DESNIVEL EN LA AVENIDA LAS VEGAS CON CALLE 50 SUR, DEL MUNICIPIO DE ENVIGADO, EN CUMPLIMIENTO AL ACTA DE EJECUCIÓN N°5 DEL CONVENIO INTERADMINISTRATIVO ENV-09-09-1418-24.

ACTA DE CAMBIO DE OBRA No 7

OEE5 – Inspección y localización de tuberías con cámara
La actividad fue requerida para realizar la inspección y localización de las redes existentes mediante cámara de video, debido a la necesidad de verificar las condiciones, trazados y posibles interferencias de las tuberías de alcantarillado antes y durante la ejecución de las actividades. La información obtenida permitió definir las intervenciones requeridas y evitar afectaciones a las redes existentes.

OEE6 – Reflectores LED 150 W
La actividad extra corresponde a la necesidad de complementar la infraestructura de iluminación del área intervenida mediante la instalación de reflectores LED de 150 W, requeridos para garantizar los niveles de iluminación y las condiciones de funcionamiento previstas para la zona.

OEE7 – Trenza cuádruplex AL 3 No. 2 + 1 No. 4 ACSR
La actividad adicional corresponde a la necesidad de instalar un tramo de conductor de red aérea requerido para completar la configuración eléctrica definitiva y garantizar la continuidad y correcto funcionamiento de la instalación, incluyendo los elementos complementarios necesarios para su montaje.

OEE8 – Cable encauchetado 3x12 para reflectores
La cantidad extra corresponde al cableado requerido para realizar la conexión eléctrica de los reflectores LED adicionales. La longitud se determina de acuerdo con la ubicación definitiva de los equipos y los recorridos necesarios para su correcta conexión, instalación y funcionamiento."□

OBRA QUE NO SE EJECUTA:

ITEM	DESCRIPCIÓN	UN	CANTIDAD	VR. UNITARIO	VR. TOTAL
15.8	Construcción de MUROS DE APROXIMACIÓN en concreto de 3000 psi. Incluye el suministro y transporte del concreto, mano de obra, vibrado, protección y curado, para estructuras de acuerdo con las diferentes dimensiones establecidas en los planos y diseños. No incluye refuerzo.	m3	-253.18	$ 1,752,345.00	-$ 443,661,560.00
TOTAL OBRA QUE NO SE EJECUTA					**-$ 443,661,560.00**

OBRA ADICIONAL QUE SE EJECUTA:

ITEM	DESCRIPCIÓN	UN	CANTIDAD	VR. UNITARIO	VR. TOTAL
12.7	Suministro, transporte y colocación de tubería PVC Novafort S8 315mm 12" Incluye limpiador, pegante, accesorios y todo lo necesario para su correcta instalación.	m	60.00	$ 222,432.00	$ 13,345,920.00
3.1	CARGUE MECANICO, TRANSPORTE Y BOTADA DE ESCOMBROS, incluye, el cargue con máquina, repaleo, transporte interno y externo y botada de material tipo escombro en los sitios donde lo indique la interventoría y su medida será en el sitio.	m3	519.00	$ 45,805.00	$ 23,772,795.00
14.17	Suministro, transporte y montaje de vestida primaria según norma RA2-304 de EPM	un	5.00	$ 3,428,219.00	$ 17,141,095.00
14.22	Suministro, transporte y montaje de vestida primaria según norma RA6-010 de EPM	un	5.00	$ 485,817.00	$ 2,429,085.00
14.23	Suministro, transporte y montaje de vestida primaria:Viento convencional según norma RA6-001 para 44KV de EPM.	un	15.00	$ 1,015,051.00	$ 15,225,765.00
14.24	Viento convencional según norma RA6-001 para 13.2KV	un	5.00	$ 718,255.00	$ 3,591,275.00
14.39	Suministro, transporte y montaje cuadrilla linea viva en dia festivo y/o no festivo	h	40.00	$ 1,816,519.00	$ 72,660,760.00
14.48	Retiro (incluye reintegro) de vientos primarios	un	4.00	$ 27,201.00	$ 108,804.00
14.50	Traslado linea primaria 4 hilos para 13.2 y/o 44Kv	ml	25.00	$ 54,402.00	$ 1,360,050.00
TOTAL OBRA ADICIONAL QUE SE EJECUTA					**$ 149,635,549**

CONTRATO N° DESur-IA-168-2025

OBJETO:	REALIZAR LA CONSTRUCCIÓN DEL INTERCAMBIO VIAL A DESNIVEL EN LA AVENIDA LAS VEGAS CON CALLE 50 SUR, DEL MUNICIPIO DE ENVIGADO, EN CUMPLIMIENTO AL ACTA DE EJECUCIÓN N°5 DEL CONVENIO INTERADMINISTRATIVO ENV-09-09-1418-24.

ACTA DE CAMBIO DE OBRA No 7

OBRA EXTRA QUE SE EJECUTA:

ITEM	DESCRIPCION	UN	CANTIDAD	VR. UNITARIO	VR. TOTAL
OE1	Suministro, transporte e instalación de piedra Rajón	m3	300.00	$ 303,395.00	$ 91,018,500.00
OE13	Instalación de TecDren o equivalente, lámina drenante con alta resistencia a la compresión y a la acción de agentes químicos para la captación, conducción y evacuación de fluidos. Incluye suministro y transporte de los materiales, traslapos y todos los elementos necesarios para su correcta instalación y funcionamiento.	m2	200.00	$ 51,840.35	$ 10,368,069.00
OE15	Demolición y desmantelamiento de vivienda existente, incluyendo cargue, transporte y disposición final de escombros	und	6.00	$ 3,712,721.00	$ 22,276,326.00
OE16	Rellenos con material de fresado para brechas, incluye transporte, extendido, conformación y compactación. No incluye suministro de material.	m3	400.00	$ 168,701.10	$ 67,480,440.00
OE74	Rellenos con material de excavación para brechas, incluye extendido, conformación y compactación.	m3	350.00	$ 152,046.00	$ 53,216,100.00
OEE4	Caja en bloque de concreto para acometidas y salida de circuitos a 13,2kv según Norma EPM NC-RS3-005 (Caja 2T) + Tapa sencilla en concreto en zona verde o anden. Norma tecnica epm NC-RS4-001	Unidad	6.00	$ 6,064,490.00	$ 36,386,940.00
OEE5	Servicio de inspeccion y localizacion de tuberias con cámara de video para alcantarillado	hr	6.00	$ 340,661.00	$ 2,043,966.00
OEE6	Suministro, transporte e instalacion de reflectores Led 150W. Incluye reflector led y demas elementos para su correcta instalacion y funcionamiento	Unidad	15.00	$ 455,786.00	$ 6,836,790.00
OEE7	Suministro y transporte e instalacion de trenza cuadruplex AL 3N°2 + 1N° 4 ACRS 600V. Incluye percha canal, Aislador carrete y todos los elementos necesario para su correcta instalacion y funcaionamiento.	ml	20.00	$ 75,152.00	$ 1,503,040.00
OEE8	Suministro transporte e instalacion de cable encauchetado 3x12 para reflectores.	ml	120.00	$ 24,132.00	$ 2,895,840.00
TOTAL OBRA EXTRA QUE SE EJECUTA					$ 294,026,011.00

TOTAL OBRA ADICIONAL Y EXTRA QUE SE EJECUTA	$	443,661,560.00
DIFERENCIA OBRA QUE NO SE EJECUTA - OBRA QUE SE EJECUTA	$	-

Las partes dejan constancia de lo siguiente:

1. Que dicho cambio de obra fue aprobado por los Representantes de la Empesa DESur.
2. Se ha mantenido el objeto del Contrato No. DESur-IA-168-2025
3. Se han respetado y mantenido las ventajas económicas otorgadas al Contratista, y se han guardado tanto para el Municipio como para el contratista el equilibrio financiero del contrato.

Para constancia firman:

ESTEBAN SALAZAR RAMÍREZ
Gerente
EMPRESA DE VIVIENDA Y DESARROLLO URBANO Y RURAL DEL MUNICIPIO DE ENVIGADO DESur

JESÚS ENRIQUE ACEVEDO
Representante Legal Contratista
CONSORCIO MAYORCA CONECTA

LAURA QUINTERO GRAVIRIA
Supervisora del Contrato
EMPRESA DE VIVIENDA Y DESARROLLO URBANO Y RURAL DEL MUNICIPIO DE ENVIGADO DESur

ALVARO HERNANDO VERA
Representante Legal Interventoria
CONSORCIO METROPOLITANO ILA 2025

CONTRATO N° DESur-IA-168-2025

OBJETO:	REALIZAR LA CONSTRUCCIÓN DEL INTERCAMBIO VIAL A DESNIVEL EN LA AVENIDA LAS VEGAS CON CALLE 50 SUR, DEL MUNICIPIO DE ENVIGADO, EN CUMPLIMIENTO AL ACTA DE EJECUCIÓN N°5 DEL CONVENIO INTERADMINISTRATIVO ENV-09-09-1418-24

ACTA N°4 - APROBACIÓN OBRA EXTRA

En el Municipio de Envigado a los 25 días del mes de julio de 2026, se han reunido el Ingeniero ESTEBAN SALAZAR RAMÍREZ, Gerente de la Empresa de Vivienda y Desarrollo Urbano y Rural del Municipio de Envigado, la ingeniera LAURA QUINTERO GRAVIRIA, supervisora del contrato, el señor JESUS ENRIQUE ACEVEDO , representante legal del CONSORCIO MAYORCA CONECTA, el señor ALVARO HERNANDO VERA, representante legal del CONSORCIO METROPOLITANO ILA 2025; con el fin de suscribir la presente Acta, cuyo objeto es dejar constancia de las obras adicionesles o extras que deben ejecutarse durante el periodo correspondiente al mes de julio de 2026:

OBRAS EXTRAS

ITEM	DESCRIPCIÓN	UND	PRECIO UNITARIO	FECHA
OE15	Demolición y desmantelamiento de vivienda existente, incluyendo cargue, transporte y disposición final de escombros	und	$ 3,712,721.00	jul-26
OE16	Rellenos con material de fresado para brechas, incluye transporte, extendido, conformación y compactación. No incluye suministro de material.	m3	$ 168,701.10	jul-26
OE74	Rellenos con material de excavación para brechas, incluye extendido, conformación y compactación.	m3	$ 152,046.00	jul-26
OEE4	Caja en bloque de concreto para acometidas y salida de circuitos a 13,2kv según Norma EPM NC-RS3-005 (Caja 2T) + Tapa sencilla en concreto en zona verde o anden. Norma tecnica epm NC-RS4-001	Unidad	$ 6,064,490.00	jul-26
OEE5	Servicio de inspeccion y localizacion de tuberías con cámara de video para alcantarillado	hr	$ 340,661.00	jul-26
OEE6	Suministro, transporte e instalacion de reflectores Led 150W. Incluye reflector led y demas elementos para su correcta instalacion y funcionamiento	Unidad	$ 455,786.00	jul-26
OEE7	Suministro y transporte e instalacion de trenza cuadruplex AL 3N°2 + 1N° 4 ACRS 600V. Incluye percha canal, Aislador carrete y todos los elementos necesario para su correcta instalacion y funcaionamiento.	ml	$ 75,152.00	jul-26
OEE8	Suministro transporte e instalacion de cable encauchetado 3x12 para reflectores.	ml	$ 24,132.00	jul-26

OBSERVACIONES:

La construcción de estas obras extras se realizarán de acuerdo a las indicaciones del supervisor asignado por **DESur**; y deben cumplir con las normas y especificaciones generales de construcción.

Se anexan los A.P.U de Obras Extras revisados y aprobados.

Las partes dejan constancia de lo siguiente:

1. Los precios unitarios de Obra Extra fueron aprobados por la interventoría y representantes de la Empesa DESur.
2. Se ha mantenido el objeto del Contrato No. DESur-IA-168-2025
3. Se han respetado y mantenido las ventajas económicas otorgadas al Contratista, y se han guardado tanto para el Municipio como para el contratista el equilibrio financiero del contrato.

Para constancia firman:

ESTEBAN SALAZAR RAMÍREZ
Gerente
EMPRESA DE VIVIENDA Y DESARROLLO URBANO Y RURAL
DEL MUNICIPIO DE ENVIGADO DESur

LAURA QUINTERO GRAVIRIA
SupervisorA del Contrato
EMPRESA DE VIVIENDA Y DESARROLLO URBANO Y
RURAL DEL MUNICIPIO DE ENVIGADO DESur

JESUS ENRIQUE ACEVEDO
Representante Legal Contratista
CONSORCIO MAYORCA CONECTA

ALVARO HERNANDO VERA
Representante Legal Interventoria
CONSORCIO METROPOLITANO ILA 2025

ANÁLISIS DE PRECIOS UNITARIOS

DESCRIPCIÓN:

Demolición y desmantelamiento de vivienda existente, incluyendo cargue, transporte y disposición final de escombros

FECHA:	6/07/2026
UNIDAD:	Und
CANTIDAD:	7.00
ITEM:	OE1S

MAQUINARIA, EQUIPO Y HERRAMIENTA

ITEM	DESCRIPCIÓN	UNIDAD	CANT. UNIT.	PREC. UNIT.	VR. PARCIAL
	Pulidora manual eléctrica con disco	día	0.50	$ 41,650.00	$ 20,825.00
	Compresor neu+martillo	hr	8.00	$ 6,850.00	$ 54,800.00
	Andamios	día	2.00	$ 11,372.00	$ 22,744.00
	Retroexcavadora sobre llantas, motor 62HP	hr	8.00	$ 170,468.00	$ 1,363,744.00
	Herramienta menor	%mo	0.050	$ 846,464.52	$ 42,323.00
			SUBTOTAL MAQ, EQ Y HTA		$ 1,504,436.00

MATERIALES

ITEM	DESCRIPCIÓN	UNIDAD	CANT. UNIT.	PREC. UNIT.	VR. PARCIAL
					$ -
					$ -
			SUBTOTAL MATERIALES		$ -

TRANSPORTES

ITEM	DESCRIPCIÓN	UNIDAD	CANT. UNIT.	PREC. UNIT.	VR. PARCIAL
	Transporte de material y derecho de botadero.	m3	30.00	$ 45,394.00	$ 1,361,820.00
					$ -
			SUBTOTAL TRANSPORTES		$ 1,361,820.00

MANO DE OBRA

ITEM	DESCRIPCIÓN	UNIDAD	CANTIDAD	PREC.UNIT.	VR. PARCIAL
	Cuadrilla demoliciones (1 Of + 2 Ayu)	jor	2.000	423,232	$ 846,464.52
	OBSERVACIONES		SUBTOTAL MANO DE OBRA		$ 846,464.52
			TOTAL COSTO DIRECTO		$ 3,712,721.00

CONSORCIO MAYORCA CONECTA
Ing. Jorge Restrepo Sulez
CONTRATISTA

CONSORCIO METROPOLITANO ILA 2025
Ing. Alvaro Hernando Vera
INTERVENTORIA

ANÁLISIS DE PRECIOS UNITARIOS

DESCRIPCIÓN:

Rellenos con material de fresado para brechas, incluye transporte, extendido, conformación y compactación. No incluye suministro de material.

FECHA: 6/07/2026
UNIDAD: m3
CANTIDAD: 310.00
ITEM: OE16

MAQUINARIA, EQUIPO Y HERRAMIENTA

ITEM	DESCRIPCIÓN	UNIDAD	CANT. UNIT.	PREC. UNIT.	VR. PARCIAL
	Herramienta menor	%mo	0.050	$ 105,116.51	$ 5,255.83
	Compactador tipo Canguro. Incluye combustible y transporte.	día	0.333	$ 125,021.00	$ 41,673.67
				SUBTOTAL MAQ, EQ Y HTA	$ 46,929.49

MATERIALES

ITEM	DESCRIPCIÓN	UNIDAD	CANT. UNIT.	PREC. UNIT.	VR. PARCIAL
					$ -
					$ -
				SUBTOTAL MATERIALES	$ -

TRANSPORTES

ITEM	DESCRIPCIÓN	UNIDAD	CANT. UNIT.	PREC. UNIT.	VR. PARCIAL
	Acarreo interno materiales	m3	$ 1.05	15862.00	$ 16,655.10
				SUBTOTAL TRANSPORTES	$ 16,655.10

MANO DE OBRA

ITEM	DESCRIPCIÓN	UNIDAD	CANTIDAD	PREC.UNIT.	VR. PARCIAL
	Cuadrilla 1 Of + 1 Ayu	jor	0.333	$ 315,349.53	$ 105,116.51
					$ -
					$ -
	OBSERVACIONES			SUBTOTAL MANO DE OBRA	$ 105,116.51
				TOTAL COSTO DIRECTO	$ 168,701.10

CONSORCIO MAYORCA CONECTA
Ing. Jorge Restrepo Suiez
CONTRATISTA

CONSORCIO METROPOLITANO ILA 2023
Ing. Alvaro Hernando Vera
INTERVENTORIA

ANÁLISIS DE PRECIOS UNITARIOS

DESCRIPCIÓN:

Rellenos con material de excavación para brechas, incluye extendido, conformación y compactación.

FECHA: 6/07/2026
UNIDAD: m3
CANTIDAD: 310.00
ITEM: OF74

MAQUINARIA, EQUIPO Y HERRAMIENTA

ITEM	DESCRIPCIÓN	UNIDAD	CANT. UNIT.		PREC. UNIT.		VR. PARCIAL
	Herramienta menor	%mo	0.050	$	105,116.51	$	5,255.83
	Compactador tipo Canguro. Incluye combustible y transporte.	día	0.333	$	125,021.00	$	41,673.67
					SUBTOTAL MAQ, EQ Y HTA	$	46,929.49

MATERIALES

ITEM	DESCRIPCIÓN	UNIDAD	CANT. UNIT.	PREC. UNIT.		VR. PARCIAL
					$	-
					$	-
				SUBTOTAL MATERIALES	$	-

TRANSPORTES

ITEM	DESCRIPCIÓN	UNIDAD	CANT. UNIT.	PREC. UNIT.		VR. PARCIAL
				SUBTOTAL TRANSPORTES	$	-

MANO DE OBRA

ITEM	DESCRIPCIÓN	UNIDAD	CANTIDAD		PREC.UNIT.		VR. PARCIAL
	Cuadrilla 1 Of + 1 Ayu	jor	0.333	$	315,349.53	$	105,116.51
						$	-
						$	-
	OBSERVACIONES				SUBTOTAL MANO DE OBRA	$	105,116.51
					TOTAL COSTO DIRECTO		$ 152,046.00

CONSORCIO MAYORCA CONECTA
Ing. Jorge Restrepo Sulez
CONTRATISTA

CONSORCIO METROPOLITANO ILA 2025
Ing. Alvaro Hernando Vera
INTERVENTORIA

ANÁLISIS DE PRECIOS UNITARIOS

DESCRIPCIÓN:

Caja en bloque de concreto para acometidas y salida de circuitos a 13,2kv según Norma EPM NC-RS3-005 (Caja 2T) + Tapa sencilla en concreto en zona verde o anden. Norma tecnica epm NC-RS4-001

FECHA: 6/07/2026
UNIDAD: und
CANTIDAD: 5.00
ITEM: OEE4

MAQUINARIA, EQUIPO Y HERRAMIENTA

ITEM	DESCRIPCIÓN	UNIDAD	CANT. UNIT.	PREC. UNIT.	VR. PARCIAL
	Vibrador concreto tipo aguja	día	1.00	$ 83,300.00	$ 83,300.00
	Herramienta menor	%mo	0.050	$ 3,266,540.81	$ 163,327.00
			SUBTOTAL MAQ, EQ Y HTA		$ 246,627.00

MATERIALES

ITEM	DESCRIPCIÓN	UNIDAD	CANT. UNIT.	PREC. UNIT.	VR. PARCIAL
	BLOQUE CONCRETO 40X20X20 CM	un	72.00	$ 6,227.3	$ 448,363.00
	Mortero 1:4 en obra	m3	0.15	$ 391,600.0	$ 58,740.00
	Concreto Grouting de 17.5 Mpa preparado en obra	m^3	0.41	$ 477,186.5	$ 195,647.00
	Concreto de 21 Mpa preparado en obra (3000 PSI)	m3	0.69	$ 474,453.0	$ 327,335.00
	Concreto de 14 Mpa preparado en obra (2000 PSI)	m3	0.18	$ 419,323.0	$ 75,479.00
	Acero refuerzo G-60 figurado	kg	101.90	$ 4,700.0	$ 478,930.00
	Alambre recocido C 18	kg	5.10	$ 8,600.00	$ 43,817.00
	HERRAJE 120X80 ANTIFRAUDE DISTRIBUCION	Und	1.00	$ 763,189.8	$ 763,190.00
	Grava + tte	m3	0.19	$ 96,762.5	$ 18,733.00
					$ -
			SUBTOTAL MATERIALES		$ 2,410,234.00

TRANSPORTES

ITEM	DESCRIPCIÓN	UNIDAD	CANT. UNIT.	PREC. UNIT.	VR. PARCIAL
	Transporte material	un	0.400	$ 352,721	$ 141,088.40
					$ -
			SUBTOTAL TRANSPORTES		$ 141,088.40

MANO DE OBRA

ITEM	DESCRIPCIÓN	UNIDAD	CANTIDAD	PREC.UNIT.	VR. PARCIAL
	Cuadrilla eléctrica	Jor	9.091	$ 359,319	$ 3,266,540.81
	OBSERVACIONES		SUBTOTAL MANO DE OBRA		$ 3,266,540.81
			TOTAL COSTO DIRECTO		$ 6,064,490.00

CONSORCIO MAYORCA CONECTA
Ing. Jorge Restrepo Sulez
CONTRATISTA

CONSORCIO METROPOLITANO ILA 2025
Ing. Alvaro Hernando Vera
INTERVENTORIA

ANÁLISIS DE PRECIOS UNITARIOS

DESCRIPCIÓN:		**FECHA:**	6/07/2026
		UNIDAD:	hr
Servicio de inspeccion y localizacion de tuberias con cámara de video para alcantarillado		**CANTIDAD:**	6.00
		ITEM:	OEES

MAQUINARIA, EQUIPO Y HERRAMIENTA

ITEM	DESCRIPCIÓN	UNIDAD	CANT. UNIT.	PREC. UNIT.	VR. PARCIAL
	Herramienta menor	%mo	0.050	$ 44,914.94	$ 2,246.00
			SUBTOTAL MAQ, EQ Y HTA		$ 2,246.00

MATERIALES

ITEM	DESCRIPCIÓN	UNIDAD	CANT. UNIT.	PREC. UNIT.	VR. PARCIAL
	Sistema CCTV para inspección interna, diagnóstico y localización de tuberías de alcantarillado, registro audiovisual	hr	1.000	$ 293,500	$ 293,500.0
					$ -
			SUBTOTAL MATERIALES		$ 293,500.00

TRANSPORTES

ITEM	DESCRIPCIÓN	UNIDAD	CANT. UNIT.	PREC. UNIT.	VR. PARCIAL
					$ -
			SUBTOTAL TRANSPORTES		$ -

MANO DE OBRA

ITEM	DESCRIPCIÓN	UNIDAD	CANTIDAD	PREC.UNIT.	VR. PARCIAL
	Cuadrilla eléctrica	Jor	0.125	$ 359,319	$ 44,914.94
	OBSERVACIONES		SUBTOTAL MANO DE OBRA		$ 44,914.94
			TOTAL COSTO DIRECTO		$ 340,661.00

CONSORCIO MAYORCA CONECTA
Ing. Jorge Restrepo Sulez
CONTRATISTA

CONSORCIO METROPOLITANO ILA 2025
Ing. Alvaro Hernando Vera
INTERVENTORIA

ANÁLISIS DE PRECIOS UNITARIOS

DESCRIPCIÓN:		**FECHA:**	6/07/2026
		UNIDAD:	Und
Suministro, transporte e instalacion de reflectores Led 150W. Incluye reflector led y demas elementos para su correcta instalacion y funcionamiento		**CANTIDAD:**	10.00
		ITEM:	OEE6

MAQUINARIA, EQUIPO Y HERRAMIENTA

ITEM	DESCRIPCIÓN	UNIDAD	CANT. UNIT.	PREC. UNIT.	VR. PARCIAL
	Herramienta menor	%mo	0.050	$ 89,829.87	$ 4,491.00
			SUBTOTAL MAQ, EQ Y HTA		$ 4,491.00

MATERIALES

ITEM	DESCRIPCIÓN	UNIDAD	CANT. UNIT.	PREC. UNIT.	VR. PARCIAL
	Reflector LED 150W	Und	1.0	$ 337,515	$ 337,515.3
	Soporte metálico y tornillería galvanizada	GL	1.0	$ 15,000	$ 15,000.0
					$ -
			SUBTOTAL MATERIALES		$ 352,515.33

TRANSPORTES

ITEM	DESCRIPCIÓN	UNIDAD	CANT. UNIT.	PREC. UNIT.	VR. PARCIAL
	Transporte material	un	0.15	$ 59,663.00	$ 8,949.5
					$ -
			SUBTOTAL TRANSPORTES		$ 8,949.45

MANO DE OBRA

ITEM	DESCRIPCIÓN	UNIDAD	CANTIDAD	PREC.UNIT.	VR. PARCIAL
	Cuadrilla eléctrica	Jor	0.250	$ 359,319	$ 89,829.87
	OBSERVACIONES		SUBTOTAL MANO DE OBRA		$ 89,829.87
			TOTAL COSTO DIRECTO		$ 455,786.00

CONSORCIO MAYORCA CONECTA
Ing. Jorge Restrepo Sulez
CONTRATISTA

CONSORCIO METROPOLITANO ILA 2025
Ing. Alvaro Hernando Vera
INTERVENTORIA

ANÁLISIS DE PRECIOS UNITARIOS

DESCRIPCIÓN:

Suministro y transporte e instalacion de trenza cuadruplex AL 3Nº2 + 1Nº 4 ACRS 600V. Incluye percha canal, Aislador carrete y todos los elementos necesario para su correcta instalacion y funcionamiento.

FECHA: 6/07/2026

UNIDAD: m

CANTIDAD: 15.00

ITEM: OEE7

MAQUINARIA, EQUIPO Y HERRAMIENTA

ITEM	DESCRIPCIÓN	UNIDAD	CANT. UNIT.	PREC. UNIT.	VR. PARCIAL
	Carro canasta 14 m	hr	0.07	$ 383,333.00	$ 25,556.00
	Herramienta menor	%mo	0.050	$ 23,954.63	$ 1,198.00
			SUBTOTAL MAQ, EQ Y HTA		$ 26,754.00

MATERIALES

ITEM	DESCRIPCIÓN	UNIDAD	CANT. UNIT.	PREC. UNIT.	VR. PARCIAL
	Trenza Cuádruplex AL 3×No.2 + 1×No.4 ACSR 600V	m	1.000	$ 19,338	$ 19,337.5
	PERCHA 3 1/2" CANAL CON NORMA	un	0.067	$ 18,143	$ 1,209.5
	ES28 - ESPACIADOR S/8" X 8" 2 TUERCAS 2 ARANDELAS	un	0.067	$ 8,635	$ 575.7
	AISLADOR CARRETE	un	0.067	$ 5,058	$ 337.2
					$ -
					$ -
			SUBTOTAL MATERIALES		$ 21,459.85

TRANSPORTES

ITEM	DESCRIPCIÓN	UNIDAD	CANT. UNIT.	PREC. UNIT.	VR. PARCIAL
	Transporte material	un	0.05	$ 59,663.00	$ 2,983.2
					$ -
			SUBTOTAL TRANSPORTES		$ 2,983.15

MANO DE OBRA

ITEM	DESCRIPCIÓN	UNIDAD	CANTIDAD	PREC.UNIT.	VR. PARCIAL
	Cuadrilla eléctrica	jor	0.067	$ 359,319	$ 23,954.63
	OBSERVACIONES		SUBTOTAL MANO DE OBRA		$ 23,954.63
			TOTAL COSTO DIRECTO		$ 75,152.00

CONSORCIO MAYORCA CONECTA
Ing. Jorge Restrepo Sulez
CONTRATISTA

CONSORCIO METROPOLITANO ILA 2025
Ing. Alvaro Hernando Vera
INTERVENTORIA

ANÁLISIS DE PRECIOS UNITARIOS

DESCRIPCIÓN:		**FECHA:**	6/07/2026
		UNIDAD:	m
Suministro transporte e instalacion de cable encauchetado 3x12 para reflectores		**CANTIDAD:**	108.00
		ITEM:	OEES

MAQUINARIA, EQUIPO Y HERRAMIENTA

ITEM	DESCRIPCIÓN	UNIDAD	CANT. UNIT.	PREC. UNIT.	VR. PARCIAL
	Herramienta menor	%mo	0.050	$ 8,982.99	$ 449.00
			SUBTOTAL MAQ, EQ Y HTA		**$ 449.00**

MATERIALES

ITEM	DESCRIPCIÓN	UNIDAD	CANT. UNIT.	PREC. UNIT.	VR. PARCIAL
	Cable encauchetado 3x12	m	1.000	$ 11,717	$ 11,716.7
					$ -
					$ -
					$ -
					$ -
					$ -
					$ -
			SUBTOTAL MATERIALES		**$ 11,716.74**

TRANSPORTES

ITEM	DESCRIPCIÓN	UNIDAD	CANT. UNIT.	PREC. UNIT.	VR. PARCIAL
	Transporte material	un	0.05	$ 59,663.00	$ 2,983.2
					$ -
			SUBTOTAL TRANSPORTES		**$ 2,983.15**

MANO DE OBRA

ITEM	DESCRIPCIÓN	UNIDAD	CANTIDAD	PREC.UNIT.	VR. PARCIAL
	Cuadrilla eléctrica	Jor	0.025	$ 359,319	$ 8,982.99
	OBSERVACIONES		**SUBTOTAL MANO DE OBRA**		**$ 8,982.99**
			TOTAL COSTO DIRECTO		**$ 24,132.00**

CONSORCIO MAYORCA CONECTA

Ing. Jorge Restrepo Suiez
CONTRATISTA

CONSORCIO METROPOLITANO ILA 2025

Ing. Alvaro Hernando Vera
INTERVENTORIA

	CONTROL CANTIDADES DE OBRA	DESur
	EMPRESA DE VIVIENDA Y DESARROLLO URBANO Y RURAL DEL MUNICIPIO DE ENVIGADO	
OBJETO: REALIZAR LA CONSTRUCCIÓN DEL INTERCAMBIO VIAL A DESNIVEL EN LA AVENIDA LAS VEGAS CON CALLE 50 SUR, DEL MUNICIPIO DE ENVIGADO, EN CUMPLIMIENTO AL ACTA DE EJECUCIÓN N°5 DEL CONVENIO INTERADMINISTRATIVO ENV-09-09-1418-24.		DESur-IA-168-2025

Item No	DESCRIPCIÓN	Cant. Contractual	540.00
1.1		Cant. Adicional	0.00
Unidad	Localizacion trazado y replanteo (Comisión de topografía , incluye Topógrafo, cadeneros y equipos de precisión)	Cant. Total	540.00
dia		Saldo por Ejecutar	363.00

Cant. Acta Nro. 1	Cant. Acta Nro. 2	Cant. Acta Nro. 3	Cant. Acta Nro. 4	Cant. Acta Nro. 5	Cant. Acta Nro. 6	Cant. Acta Nro. 7	Cant. Acta Nro. 8	Cant. Acta Nro. 9	Cant. Acta Nro. 10	Cant. Acta Nro. 11	Cant. Acta Nro. 12	Cant. Ejecutada Acum	177.00
10/02/2026	10/03/2026	10/04/2026	10/05/2026	10/06/2026	10/07/2026	10/08/2026							
23.00	20.00	21.00	25.00	25.00	30.00	33.00	0.00	0.00	0.00	0.00	0.00		
Cant. Acta Nro. 13	Cant. Acta Nro. 14	Cant. Acta Nro. 15	Cant. Acta Nro. 16	Cant. Acta Nro. 17	Cant. Acta Nro. 18	Cant. Acta Nro. 19	Cant. Acta Nro. 20	Cant. Acta Nro. 21	Cant. Acta Nro. 22	Cant. Acta Nro. 23	Cant. Acta Nro. 24	Cant. Ejecutada Acum	0.00
0.00	0.00	0.00	0.00	0.00	0.00	0.00	0.00	0.00	0.00	0.00	0.00		

Registro Fotográfico /Plano / Esquema

Acta Nro.	Fecha Corte	Actividad	Detalle	Cant	Largo	Ancho	Alto	Total
7	10/08/2026	Localizacion, trazado y replanteo.	Levantamiento general del proyecto - comision puente					25.00
7	10/08/2026	Localizacion, trazado y replanteo.	Levantamiento general del proyecto - comsion redes humedas - vias					8.00

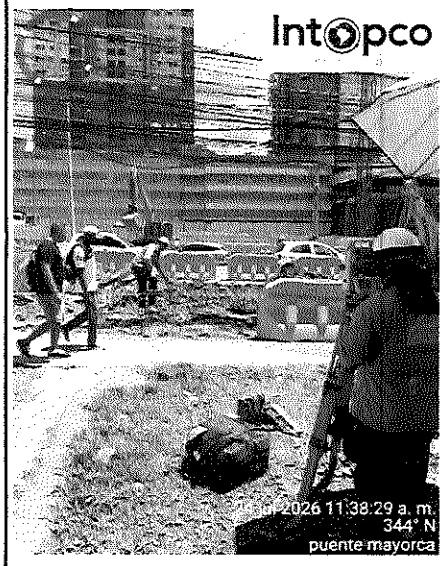

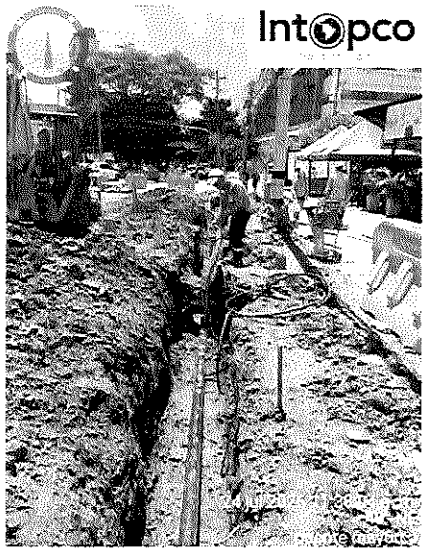

TOTAL A PAGAR PRESENTE ACTA OBRA Nro. 7	33.00

OBSERVACIONES: Revisar Anexo memorias detalladas 20260810 Item 1.1

CONSORCIO MAYORCA CONECTA
Ing. Jorge Restrepo Suiez
CONTRATISTA

CONSORCIO METROPOLITANO ILA
Ing. Alvaro Hernando Vera
INTERVENTORIA

CONTROL CANTIDADES DE OBRA

EMPRESA DE VIVIENDA Y DESARROLLO URBANO Y RURAL DEL MUNICIPIO DE ENVIGADO

DESur

OBJETO: REALIZAR LA CONSTRUCCIÓN DEL INTERCAMBIO VIAL A DESNIVEL EN LA AVENIDA LAS VEGAS CON CALLE 50 SUR, DEL MUNICIPIO DE ENVIGADO, EN CUMPLIMIENTO AL ACTA DE EJECUCIÓN N°5 DEL CONVENIO INTERADMINISTRATIVO ENV-09-09-1418-24.

DESur-IA-168-2025

Item No	DESCRIPCIÓN	Cant. Contractual	1,606.00
2.5	Desmonte y retiro de cordones en concreto o bordillos existentes 0.15x0.10 m. Manual o mecánico. Incluye cargue, transporte, botada y disposición de los escombros a sitios definidos por la interventoría.	Cant. Adicional	0.00
Unidad		Cant. Total	1,606.00
m		Saldo por Ejecutar	1,364.45

Cant. Acta Nro. 1	Cant. Acta Nro. 2	Cant. Acta Nro. 3	Cant. Acta Nro. 4	Cant. Acta Nro. 5	Cant. Acta Nro. 6	Cant. Acta Nro. 7	Cant. Acta Nro. 8	Cant. Acta Nro. 9	Cant. Acta Nro. 10	Cant. Acta Nro. 11	Cant. Acta Nro. 12	Cant. Ejecutada Acum	241.55
		10/04/2026	10/05/2026	10/06/2026	10/07/2026	10/08/2026							
0.00	0.00	4.80	26.00	33.86	45.49	131.40	0.00	0.00	0.00	0.00	0.00		
Cant. Acta Nro. 13	Cant. Acta Nro. 14	Cant. Acta Nro. 15	Cant. Acta Nro. 16	Cant. Acta Nro. 17	Cant. Acta Nro. 18	Cant. Acta Nro. 19	Cant. Acta Nro. 20	Cant. Acta Nro. 21	Cant. Acta Nro. 22	Cant. Acta Nro. 23	Cant. Acta Nro. 24	Cant. Ejecutada Acum	0.00
0.00	0.00	0.00	0.00	0.00	0.00	0.00	0.00	0.00	0.00	0.00	0.00		

Registro Fotográfico /Plano / Esquema

Acta Nro.	Fecha Corte	Actividad	Detalle	Cant	Largo	Ancho	Alto	Total
7	10/08/2026	Reitro de cordoneria	Separador interseccion av las vegas - calle 49 sur - sector S48	28.00	0.40			11.20
7	10/08/2026	Reitro de cordoneria	Separador interseccion av las vegas - calle 49 sur - sector S48	1.00	0.40			0.40
7	10/08/2026	Reitro de cordoneria	Separador interseccion av las vegas - calle 49 sur - sector S48	1.00	0.10			0.10
7	10/08/2026	Reitro de cordoneria	Separador interseccion av las vegas - calle 49 sur - sector S48	28.00	0.40			11.20
7	10/08/2026	Reitro de cordoneria	Separador interseccion av las vegas - calle 49 sur - sector S48	1.00	0.40			0.40
7	10/08/2026	Reitro de cordoneria	Separador interseccion av las vegas - calle 49 sur - sector S48	1.00	0.10			0.10
7	10/08/2026	Reitro de cordoneria	Eje 2 vial - costado occidental - civita	62.00	0.40			24.80
7	10/08/2026	Reitro de cordoneria	Eje 2 vial - costado occidental - civita	1.00	0.20			0.20
7	10/08/2026	Reitro de cordoneria	Eje 2 vial - costado occidental - civita	62.00	0.40			24.80
7	10/08/2026	Reitro de cordoneria	Eje 2 vial - costado occidental - civita	1.00	0.20			0.20
7	10/08/2026	Reitro de cordoneria	Eje 2 vial - costado occidental - civita	87.00	0.40			34.80
7	10/08/2026	Reitro de cordoneria	Eje 2 vial - costado occidental - civita	1.00	0.20			0.20
7	10/08/2026	Reitro de cordoneria	Eje 2 vial - costado occidental - ingreso civita	57.00	0.40			22.80
7	10/08/2026	Reitro de cordoneria	Eje 2 vial - costado occidental - ingreso civita	1.00	0.20			0.20

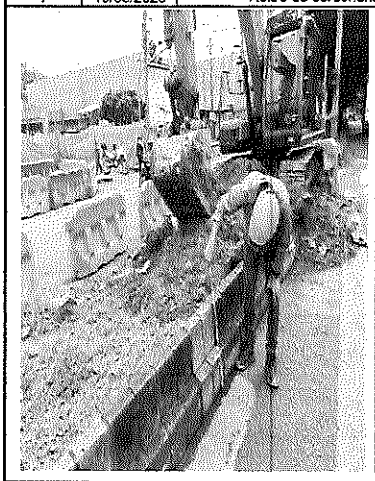

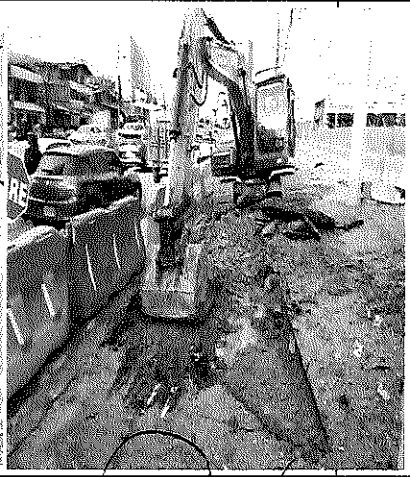

TOTAL A PAGAR PRESENTE ACTA OBRA Nro. 7 131.40

OBSERVACIONES: Revisar Anexo memorias detalladas 20260810 Item 2.5

CONSORCIO MAYORCA CONECTA
Ing. Jorge Restrepo Suiez
CONTRATISTA

CONSORCIO METROPOLITANO ILA 2026
Ing. Alvaro Hernando Vera
INTERVENTORIA

	CONTROL CANTIDADES DE OBRA	DESur
	EMPRESA DE VIVIENDA Y DESARROLLO URBANO Y RURAL DEL MUNICIPIO DE ENVIGADO	
OBJETO: REALIZAR LA CONSTRUCCIÓN DEL INTERCAMBIO VIAL A DESNIVEL EN LA AVENIDA LAS VEGAS CON CALLE 50 SUR, DEL MUNICIPIO DE ENVIGADO, EN CUMPLIMIENTO AL ACTA DE EJECUCIÓN N°5 DEL CONVENIO INTERADMINISTRATIVO ENV-09-09-1418-24.		**DESur-IA-168-2025**

Item No	DESCRIPCIÓN	Cant. Contractual	8,160.00
2.8	DEMOLICIÓN ESTRUCTURAS DE CONCRETO cargue, transporte y botada de escombros, manual o mecánicamente, de cualquier resistencia, reforzado o ciclópeo, y en cualquier clase de estructura. Incluye retiro de refuerzo y cualquier tipo de acabado (revoques y enchapes) o piso (en losas) e instalaciones embebidas, compresor neumático con martillo, además recuperación de los materiales aprovechables o su transporte hasta el sitio que lo indique la interventoria.	Cant. Adicional	0.00
Unidad		Cant. Total	8,160.00
m3		Saldo por Ejecutar	7,901.05

Cant. Acta Nro. 1	Cant. Acta Nro. 2	Cant. Acta Nro. 3	Cant. Acta Nro. 4	Cant. Acta Nro. 5	Cant. Acta Nro. 6	Cant. Acta Nro. 7	Cant. Acta Nro. 8	Cant. Acta Nro. 9	Cant. Acta Nro. 10	Cant. Acta Nro. 11	Cant. Acta Nro. 12	Cant. Ejecutada Acum	258.95
	10/03/2026	10/04/2026	10/05/2026	10/06/2026	10/07/2026	10/08/2026							
0.00	0.00	5.28	45.15	54.15	105.59	48.78	0.00	0.00	0.00	0.00	0.00		
Cant. Acta Nro. 13	**Cant. Acta Nro. 14**	**Cant. Acta Nro. 15**	**Cant. Acta Nro. 16**	**Cant. Acta Nro. 17**	**Cant. Acta Nro. 18**	**Cant. Acta Nro. 19**	**Cant. Acta Nro. 20**	**Cant. Acta Nro. 21**	**Cant. Acta Nro. 22**	**Cant. Acta Nro. 23**	**Cant. Acta Nro. 24**	**Cant. Ejecutada Acum**	**0.00**
0.00	0.00	0.00	0.00	0.00	0.00	0.00	0.00	0.00	0.00	0.00	0.00		

Registro Fotográfico /Plano / Esquema

Acta Nro.	Fecha Corte	Actividad	Detalle	Cant	Largo	Ancho	Alto	Total
7	10/08/2026	Demoliciones						48.78

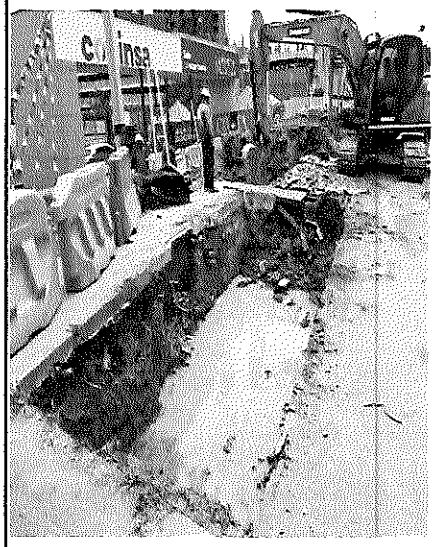

TOTAL A PAGAR PRESENTE ACTA OBRA Nro. 7	**48.78**

OBSERVACIONES: Revisar Anexo memorias detalladas 20260810 Item 2.8

CONSORCIO MAYORCA CONECTA
Ing. Jorge Restrepo Suiez
CONTRATISTA

CONSORCIO METROPOLITANO ILA 2026
Ing. Alvaro Hernando Vera
INTERVENTORIA

CONTROL CANTIDADES DE OBRA

EMPRESA DE VIVIENDA Y DESARROLLO URBANO Y RURAL DEL MUNICIPIO DE ENVIGADO

DESur

OBJETO: REALIZAR LA CONSTRUCCIÓN DEL INTERCAMBIO VIAL A DESNIVEL EN LA AVENIDA LAS VEGAS CON CALLE 50 SUR, DEL MUNICIPIO DE ENVIGADO, EN CUMPLIMIENTO AL ACTA DE EJECUCIÓN N°5 DEL CONVENIO INTERADMINISTRATIVO ENV-09-09-1418-24.

DESur-IA-168-2025

Item No	DESCRIPCIÓN	Cant. Contractual	3,384.00
3.1	Excavación manual en tierra de 0 a 2m bajo cualquier grado de humedad. Incluye acarreo interno, cargue, transporte y disposición final del material sobrante en botaderos oficiales. Medido en sitio.	Cant. Adicional	0.00
Unidad m3		Cant. Total	3,384.00
		Saldo por Ejecutar	3,261.21

Cant. Acta Nro. 1	Cant. Acta Nro. 2	Cant. Acta Nro. 3	Cant. Acta Nro. 4	Cant. Acta Nro. 5	Cant. Acta Nro. 6	Cant. Acta Nro. 7	Cant. Acta Nro. 8	Cant. Acta Nro. 9	Cant. Acta Nro. 10	Cant. Acta Nro. 11	Cant. Acta Nro. 12	Cant. Ejecutada Acum	122.79
	10/03/2026	10/04/2026		10/06/2026	10/07/2026	10/08/2026							
0.00	17.65	0.00	0.00	0.54	34.93	69.67	0.00	0.00	0.00	0.00	0.00		
Cant. Acta Nro. 13	Cant. Acta Nro. 14	Cant. Acta Nro. 15	Cant. Acta Nro. 16	Cant. Acta Nro. 17	Cant. Acta Nro. 18	Cant. Acta Nro. 19	Cant. Acta Nro. 20	Cant. Acta Nro. 21	Cant. Acta Nro. 22	Cant. Acta Nro. 23	Cant. Acta Nro. 24	Cant. Ejecutada Acum	0.00
0.00	0.00	0.00	0.00	0.00	0.00	0.00	0.00	0.00	0.00	0.00	0.00		

Registro Fotográfico /Plano / Esquema

Acta Nro.	Fecha Corte	Actividad	Detalle	Cant	Largo	Ancho	Alto	Total
7	10/08/2026	Excavacion manual	Eje 2 vial - sentido sur - norte - civita	4.32	4.80	0.90	1.00	4.32
7	10/08/2026	Excavacion manual	Eje 2 vial - sentido sur - norte - civita	6.62	4.80	1.38	1.00	6.62
7	10/08/2026	Excavacion manual	Acueducto - Eje 3 Vial N9-N7	12.21	18.50	0.60	1.10	12.21
7	10/08/2026	Excavacion manual	Acueducto Eje 3 Vial N8-N6	15.60	26.00	0.60	1.00	15.60
7	10/08/2026	Excavacion manual residual acometidas	R13-R14	6.73	3.40	0.90	2.20	6.73
7	10/08/2026	Excavacion manual Lluvias	CO1E-L9	20.49	4.00	2.60	1.97	20.49
7	10/08/2026	Excavación Manual residual	CO1E-R15A	3.70	2.40	1.10	1.40	3.70

TOTAL A PAGAR PRESENTE ACTA OBRA Nro. 7	69.67

OBSERVACIONES: Revisar Anexo memorias detalladas 20260810 Item 3.1

CONSORCIO MAYORCA CONECTA
Ing. Jorge Restrepo Suez
CONTRATISTA

CONSORCIO METROPOLITANO ILA 2027
Ing. Alvaro Hernando Vera
INTERVENTORIA

CONTROL CANTIDADES DE OBRA

EMPRESA DE VIVIENDA Y DESARROLLO URBANO Y RURAL DEL MUNICIPIO DE ENVIGADO

DESur

OBJETO: REALIZAR LA CONSTRUCCIÓN DEL INTERCAMBIO VIAL A DESNIVEL EN LA AVENIDA LAS VEGAS CON CALLE 50 SUR, DEL MUNICIPIO DE ENVIGADO, EN CUMPLIMIENTO AL ACTA DE EJECUCIÓN N°5 DEL CONVENIO INTERADMINISTRATIVO ENV-09-09-1418-24.

DESur-IA-168-2025

Item No	DESCRIPCIÓN	Cant. Contractual	10,878.00
3.12	Excavación mecánica hasta 4,00m de profundidad, incluye el cargue, transporte interno y externo y botada de material proveniente de las excavaciones	Cant. Adicional	0.00
Unidad		Cant. Total	10,878.00
m3		Saldo por Ejecutar	5,106.31

Cant. Acta Nro. 1	Cant. Acta Nro. 2	Cant. Acta Nro. 3	Cant. Acta Nro. 4	Cant. Acta Nro. 5	Cant. Acta Nro. 6	Cant. Acta Nro. 7	Cant. Acta Nro. 8	Cant. Acta Nro. 9	Cant. Acta Nro. 10	Cant. Acta Nro. 11	Cant. Acta Nro. 12	Cant. Ejecutada Acum	5771.69
	10/03/2026	10/04/2026	10/05/2026	10/06/2026	10/07/2026	10/08/2026							
0.00	195.03	645.28	928.53	1768.26	1352.57	882.02	0.00	0.00	0.00	0.00	0.00		

Cant. Acta Nro. 13	Cant. Acta Nro. 14	Cant. Acta Nro. 15	Cant. Acta Nro. 16	Cant. Acta Nro. 17	Cant. Acta Nro. 18	Cant. Acta Nro. 19	Cant. Acta Nro. 20	Cant. Acta Nro. 21	Cant. Acta Nro. 22	Cant. Acta Nro. 23	Cant. Acta Nro. 24	Cant. Ejecutada Acum	0.00
0.00	0.00	0.00	0.00	0.00	0.00	0.00	0.00	0.00	0.00	0.00	0.00		

Registro Fotográfico /Plano / Esquema

Acta Nro.	Fecha Corte	Actividad	Detalle	Cant	Longitud	Ancho	Alto	Total
7	10/08/2026	Excavacion	Eje 3 vial - civita	315.76				315.76
7	10/08/2026	Excavacion	Eje 2 vial - civita	566.26				566.26

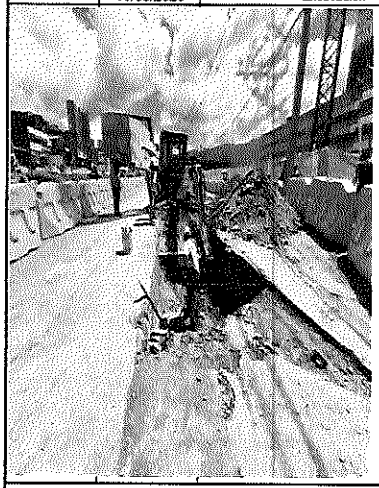

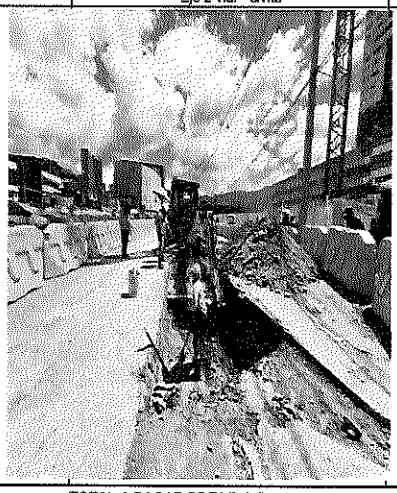

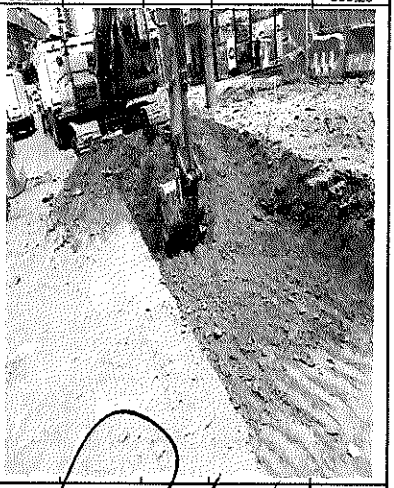

TOTAL A PAGAR PRESENTE ACTA OBRA Nro. 7	882.02

OBSERVACIONES: Revisar Anexo memorias detalladas 20260810 Item 3.12

CONSORCIO MAYORCA CONECTA
Ing. Jorge Restrepo Suiez
CONTRATISTA

CONSORCIO METROPOLITANO ILA
Ing. Alvaro Hernando Vera
INTERVENTORIA

2026

CONTROL CANTIDADES DE OBRA

EMPRESA DE VIVIENDA Y DESARROLLO URBANO Y RURAL DEL MUNICIPIO DE ENVIGADO

DESur

OBJETO: REALIZAR LA CONSTRUCCIÓN DEL INTERCAMBIO VIAL A DESNIVEL EN LA AVENIDA LAS VEGAS CON CALLE 50 SUR, DEL MUNICIPIO DE ENVIGADO, EN CUMPLIMIENTO AL ACTA DE EJECUCIÓN N°5 DEL CONVENIO INTERADMINISTRATIVO ENV-09-09-1418-24.

DESur-IA-168-2025

Item No	DESCRIPCIÓN	Cant. Contractual	500.00
3.13	CARGUE MECANICO, TRANSPORTE Y BOTADA DE ESCOMBROS, incluye, el cargue con máquina, repaleo, transporte interno y externo y botada de material tipo escombro en los sitios donde lo indique la interventoría y su medida será en el sitio.	Cant. Adicional	118.44
Unidad m3		Cant. Total	618.44
		Saldo por Ejecutar	0.00

Cant. Acta Nro. 1	Cant. Acta Nro. 2	Cant. Acta Nro. 3	Cant. Acta Nro. 4	Cant. Acta Nro. 5	Cant. Acta Nro. 6	Cant. Acta Nro. 7	Cant. Acta Nro. 8	Cant. Acta Nro. 9	Cant. Acta Nro. 10	Cant. Acta Nro. 11	Cant. Acta Nro. 12	Cant. Ejecutada Acum	618.44
	10/03/2026	10/04/2026	10/05/2026	10/06/2026	10/07/2026	10/08/2026							
0.00	0.00	0.00	0.00	0.00	0.00	618.44	0.00	0.00	0.00	0.00	0.00		
Cant. Acta Nro. 13	Cant. Acta Nro. 14	Cant. Acta Nro. 15	Cant. Acta Nro. 16	Cant. Acta Nro. 17	Cant. Acta Nro. 18	Cant. Acta Nro. 19	Cant. Acta Nro. 20	Cant. Acta Nro. 21	Cant. Acta Nro. 22	Cant. Acta Nro. 23	Cant. Acta Nro. 24	Cant. Ejecutada Acum	0.00
0.00	0.00	0.00	0.00	0.00	0.00	0.00	0.00	0.00	0.00	0.00	0.00		

Registro Fotográfico /Plano / Esquema

Acta Nro.	Fecha Corte	Actividad	Detalle	Cant	Longitud	Diametro	Alto	Total
7	10/08/2026	Excavacion Pilotes - Eje 1	Pilote 1	21.33		1.2	18.85	21.33
7	10/08/2026	Excavacion Pilotes - Eje 1	Pilote 2	21.71		1.2	19.20	21.71
7	10/08/2026	Excavacion Pilotes - Eje 1	Pilote 3	23.84		1.2	21.08	23.84
7	10/08/2026	Excavacion Pilotes - Eje 1	Pilote 4	23.77		1.2	21.02	23.77
7	10/08/2026	Excavacion Pilotes - Eje 1	Pilote 5	21.49		1.2	19.00	21.49
7	10/08/2026	Excavacion Pilotes - Eje 2	Pilote 6	18.94		1.2	16.75	18.94
7	10/08/2026	Excavacion Pilotes - Eje 2	Pilote 7	17.44		1.2	15.42	17.44
7	10/08/2026	Excavacion Pilotes - Eje 2	Pilote 8	25.22		1.2	22.30	25.22
7	10/08/2026	Excavacion Pilotes - Eje 2	Pilote 9	25.18		1.2	22.26	25.18
7	10/08/2026	Excavacion Pilotes - Eje 2	Pilote 10	17.16		1.2	15.17	17.16
7	10/08/2026	Excavacion Pilotes - Eje 2	Pilote 11	16.17		1.2	14.30	16.17
7	10/08/2026	Excavacion Pilotes - Eje 3	Pilote 12	17.00		1.2	15.03	17.00
7	10/08/2026	Excavacion Pilotes - Eje 3	Pilote 13	17.15		1.2	15.16	17.15
7	10/08/2026	Excavacion Pilotes - Eje 3	Pilote 14	17.37		1.2	15.36	17.37
7	10/08/2026	Excavacion Pilotes - Eje 3	Pilote 15	16.98		1.2	15.01	16.98
7	10/08/2026	Excavacion Pilotes - Eje 3	Pilote 16	17.10		1.2	15.12	17.10
7	10/08/2026	Excavacion Pilotes - Eje 3	Pilote 17	17.21		1.2	15.22	17.21
7	10/08/2026	Excavacion Pilotes - Eje 4	Pilote 18	13.62		1.2	12.04	13.62
7	10/08/2026	Excavacion Pilotes - Eje 4	Pilote 19	13.36		1.2	11.81	13.36
7	10/08/2026	Excavacion Pilotes - Eje 4	Pilote 20	13.75		1.2	12.16	13.75
7	10/08/2026	Excavacion Pilotes - Eje 4	Pilote 21	13.41		1.2	11.86	13.41
7	10/08/2026	Excavacion Pilotes - Eje 4	Pilote 22	13.23		1.2	11.70	13.23
7	10/08/2026	Excavacion Pilotes - Eje 4	Pilote 23	13.74		1.2	12.15	13.74
7	10/08/2026	Excavacion Pilotes - Eje 5	Pilote 24	15.04		1.2	13.30	15.04
7	10/08/2026	Excavacion Pilotes - Eje 5	Pilote 25	15.04		1.2	13.30	15.04
7	10/08/2026	Excavacion Pilotes - Eje 5	Pilote 26	15.04		1.2	13.30	15.04
7	10/08/2026	Excavacion Pilotes - Eje 5	Pilote 27	15.04		1.2	13.30	15.04
7	10/08/2026	Excavacion Pilotes - Eje 5	Pilote 28	15.16		1.2	13.40	15.16
7	10/08/2026	Excavacion Pilotes - Eje 5	Pilote 29	15.04		1.2	13.30	15.04
7	10/08/2026	Excavacion Pilotes - Eje 6	Pilote 30	21.27		1.2	18.81	21.27
7	10/08/2026	Excavacion Pilotes - Eje 6	Pilote 31	20.96		1.2	18.53	20.96
7	10/08/2026	Excavacion Pilotes - Eje 6	Pilote 32	20.83		1.2	18.42	20.83
7	10/08/2026	Excavacion Pilotes - Eje 6	Pilote 33	22.16		1.2	19.59	22.16
7	10/08/2026	Excavacion Pilotes - Eje 6	Pilote 34	26.68		1.2	23.59	26.68

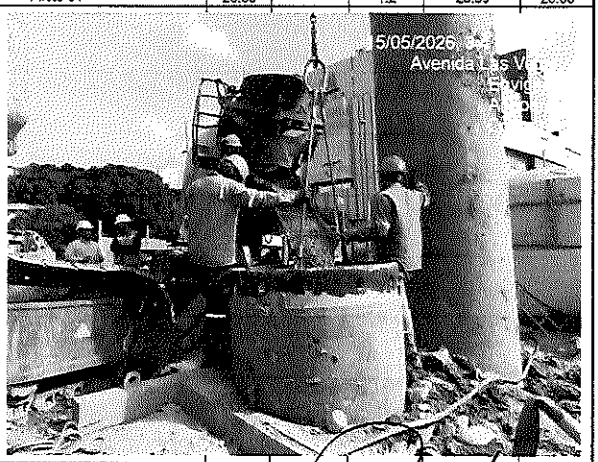

TOTAL A PAGAR PRESENTE ACTA OBRA Nro. 7 | **618.44**

OBSERVACIONES: Revisar Anexo memorias detalladas 20260810 Item 3.13

CONSORCIO MAYORCA CONECTA
Ing. Jorge Restrepo Suiez
CONTRATISTA

CONSORCIO METROPOLITANO ILA
Ing. Alvaro Hernando Vera
INTERVENTORIA

CONTROL CANTIDADES DE OBRA

EMPRESA DE VIVIENDA Y DESARROLLO URBANO Y RURAL DEL MUNICIPIO DE ENVIGADO

DESur

OBJETO: REALIZAR LA CONSTRUCCIÓN DEL INTERCAMBIO VIAL A DESNIVEL EN LA AVENIDA LAS VEGAS CON CALLE 50 SUR, DEL MUNICIPIO DE ENVIGADO, EN CUMPLIMIENTO AL ACTA DE EJECUCIÓN N°5 DEL CONVENIO INTERADMINISTRATIVO ENV-09-09-1418-24.

DESur-IA-168-2025

Item No	DESCRIPCIÓN	Cant. Contractual	5,387.00
4.3	Instalación de GEOTEXTIL tipo TR 3000 tipo Pavco o equivalente muro en tierra armada, muro de contención o actividades similares. Incluye suministro y transporte de los materiales, traslapos, costuras y todos los elementos necesarios para su correcta instalación y funcionamiento. Según diseño.	Cant. Adicional	0.00
Unidad m2		Cant. Total	5,387.00
		Saldo por Ejecutar	4,355.70

Cant. Acta Nro. 1	Cant. Acta Nro. 2	Cant. Acta Nro. 3	Cant. Acta Nro. 4	Cant. Acta Nro. 5	Cant. Acta Nro. 6	Cant. Acta Nro. 7	Cant. Acta Nro. 8	Cant. Acta Nro. 9	Cant. Acta Nro. 10	Cant. Acta Nro. 11	Cant. Acta Nro. 12	Cant. Ejecutada Acum	1031.30
				10/06/2026	10/07/2026	10/08/2026							
0.00	0.00	0.00	0.00	195.00	195.00	641.30	0.00	0.00	0.00	0.00	0.00		
Cant. Acta Nro. 13	Cant. Acta Nro. 14	Cant. Acta Nro. 15	Cant. Acta Nro. 16	Cant. Acta Nro. 17	Cant. Acta Nro. 18	Cant. Acta Nro. 19	Cant. Acta Nro. 20	Cant. Acta Nro. 21	Cant. Acta Nro. 22	Cant. Acta Nro. 23	Cant. Acta Nro. 24	Cant. Ejecutada Acum	0.00
0.00	0.00	0.00	0.00	0.00	0.00	0.00	0.00	0.00	0.00	0.00	0.00		

Registro Fotográfico /Plano / Esquema

Acta Nro.	Fecha Corte	Actividad	Detalle	Cant	Longitud	Ancho	Alto	Total
7	10/08/2026	Instalacion	Eje 3 vial	1.00	31.68	3.82		121.0
7	10/08/2026	Instalacion	Eje 2 vial	1.00	136.20	3.82		520.28

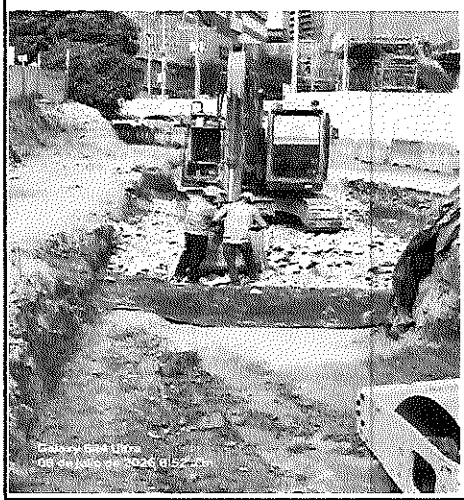

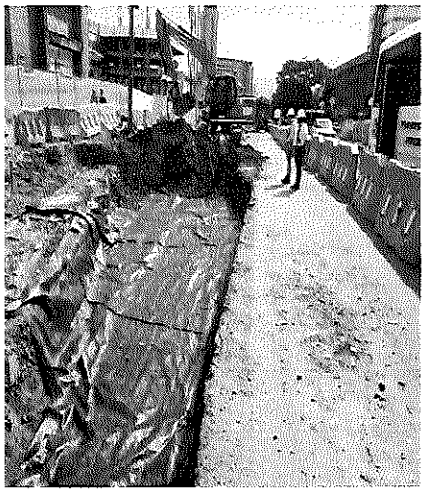

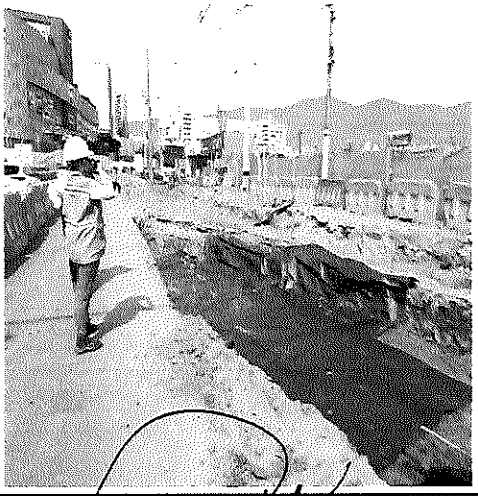

TOTAL A PAGAR PRESENTE ACTA OBRA Nro. 7 | **641.30**

OBSERVACIONES: Revisar Anexo memorias detalladas 20260810 Item 4.3

CONSORCIO MAYORCA CONECTA
Ing. Jorge Restrepo Suiez
CONTRATISTA

CONSORCIO METROPOLITANO ILA 2025
Ing. Alvaro Hernando Vera
INTERVENTORIA

	CONTROL CANTIDADES DE OBRA	
	EMPRESA DE VIVIENDA Y DESARROLLO URBANO Y RURAL DEL MUNICIPIO DE ENVIGADO	DESur
OBJETO: REALIZAR LA CONSTRUCCIÓN DEL INTERCAMBIO VIAL A DESNIVEL EN LA AVENIDA LAS VEGAS CON CALLE 50 SUR, DEL MUNICIPIO DE ENVIGADO, EN CUMPLIMIENTO AL ACTA DE EJECUCIÓN N°5 DEL CONVENIO INTERADMINISTRATIVO ENV-09-09-1418-24.		DESur-IA-168-2025

Item No	DESCRIPCIÓN												Cant. Contractual	6,086.00
5.1													Cant. Adicional	0.00
Unidad	Suministro, transporte e instalación de base granular clase a material tipo norma invias, compactada al 100% del p.m. Obras de pavimentación.												Cant. Total	6,086.00
m3													Saldo por Ejecutar	5,851.31
Cant. Acta Nro. 1	Cant. Acta Nro. 2	Cant. Acta Nro. 3	Cant. Acta Nro. 4	Cant. Acta Nro. 5	Cant. Acta Nro. 6	Cant. Acta Nro. 7	Cant. Acta Nro. 8	Cant. Acta Nro. 9	Cant. Acta Nro. 10	Cant. Acta Nro. 11	Cant. Acta Nro. 12		Cant. Ejecutada Acum	234.69
				10/06/2026	10/07/2026	10/08/2026								
0.00	0.00	0.00	0.00	0.00	72.12	162.57	0.00	0.00	0.00	0.00	0.00			
Cant. Acta Nro. 13	Cant. Acta Nro. 14	Cant. Acta Nro. 15	Cant. Acta Nro. 16	Cant. Acta Nro. 17	Cant. Acta Nro. 18	Cant. Acta Nro. 19	Cant. Acta Nro. 20	Cant. Acta Nro. 21	Cant. Acta Nro. 22	Cant. Acta Nro. 23	Cant. Acta Nro. 24		Cant. Ejecutada Acum	0.00
0.00	0.00	0.00	0.00	0.00	0.00	0.00	0.00	0.00	0.00	0.00	0.00			

Registro Fotográfico /Plano / Esquema

Acta Nro.	Fecha Corte	Actividad	Detalle	Cant	Longitud	Ancho	Alto	Total
7	10/08/2026	Lleno	Eje 2 vial - civita	162.57				162.57

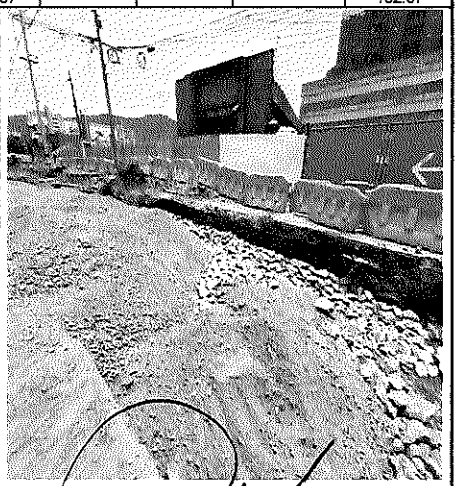

TOTAL A PAGAR PRESENTE ACTA OBRA Nro.	7	162.57

OBSERVACIONES: Revisar Anexo memorias detalladas 20260810 ítem 5.1

CONSORCIO MAYORCA CONECTA
Ing. Jorge Restrepo Suiez
CONTRATISTA

CONSORCIO METROPOLITANO ILA 2024
Ing. Alvaro Hernando Vera
INTERVENTORIA

	CONTROL CANTIDADES DE OBRA	DESur
	EMPRESA DE VIVIENDA Y DESARROLLO URBANO Y RURAL DEL MUNICIPIO DE ENVIGADO	
OBJETO: REALIZAR LA CONSTRUCCIÓN DEL INTERCAMBIO VIAL A DESNIVEL EN LA AVENIDA LAS VEGAS CON CALLE 50 SUR, DEL MUNICIPIO DE ENVIGADO, EN CUMPLIMIENTO AL ACTA DE EJECUCIÓN N°5 DEL CONVENIO INTERADMINISTRATIVO ENV-09-09-1418-24.		DESur-IA-168-2025

Item No	DESCRIPCIÓN	Cant. Contractual	1,704.00
5.3	Suministro, transporte, instalación y compactación sub base granular tipo C (Art. 320 INVIAS) compactada al 95% del p.m.	Cant. Adicional	0.00
Unidad m3		Cant. Total	1,704.00
		Saldo por Ejecutar	1,291.41

Cant. Acta Nro. 1	Cant. Acta Nro. 2	Cant. Acta Nro. 3	Cant. Acta Nro. 4	Cant. Acta Nro. 5	Cant. Acta Nro. 6	Cant. Acta Nro. 7	Cant. Acta Nro. 8	Cant. Acta Nro. 9	Cant. Acta Nro. 10	Cant. Acta Nro. 11	Cant. Acta Nro. 12	Cant. Ejecutada Acum	412.59
				10/06/2026	10/07/2026	10/08/2026							
0.00	0.00		0.00	195.42	145.67	71.50	0.00	0.00	0.00	0.00	0.00		
Cant. Acta Nro. 13	Cant. Acta Nro. 14	Cant. Acta Nro. 15	Cant. Acta Nro. 16	Cant. Acta Nro. 17	Cant. Acta Nro. 18	Cant. Acta Nro. 19	Cant. Acta Nro. 20	Cant. Acta Nro. 21	Cant. Acta Nro. 22	Cant. Acta Nro. 23	Cant. Acta Nro. 24	Cant. Ejecutada Acum	0.00
0.00	0.00	0.00	0.00	0.00	0.00	0.00	0.00	0.00	0.00	0.00	0.00		

Registro Fotográfico /Plano / Esquema

Acta Nro.	Fecha Corte	Actividad	Detalle	Cant	Longitud	Ancho	Alto	Total
7	10/08/2026	Relleno de subbase L22E-L10	Tuberia Novafort 12" Abscisa 6-18.5	6.48	12.00	0.90	0.60	6.48
7	10/08/2026	Relleno de subbase L22E-L10	Tuberia Novafort 12" Abscisa 18.5-24.5	4.32	6.00	1.20	0.60	4.32
7	10/08/2026	Relleno de subbase L22E-L10	Tuberia Novafort 12" Abscisa 24.5-34	7.20	10.00	1.20	0.60	7.20
7	10/08/2026	Relleno de subbase C10E-L9	Tuberia Novafort 24" Abscisa 13-19.5	11.83	6.50	1.82	1.00	11.83
7	10/08/2026	Relleno de subbase L23E-L10	Tuberia Novafort 12" Abscica 0-6	10.77	6.00	1.23	1.46	10.77
7	10/08/2026	Relleno de subbase L23E-L22E	Tuberia Novafort 12" Abscica 12-18	11.62	6.00	1.10	1.76	11.62
7	10/08/2026	Relleno de subbase L23E-L22E	Tuberia Novafort 12" Abscica 18-25	10.31	7.10	0.83	1.75	10.31
7	10/08/2026	Excavacion C10E-L9	Tuberia Novafort 12" Abscisa 6.5-14	4.68	6.50	1.20	0.60	4.68
7	10/08/2026	Excavacion C10E-L9	Tuberia Novafort 24" Abscisa 0-6.5	4.29	6.50	1.10	0.60	4.29

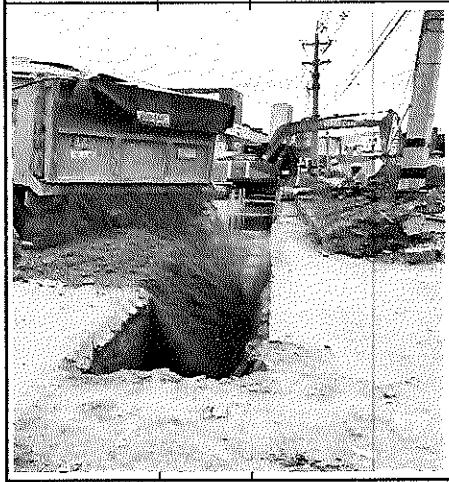

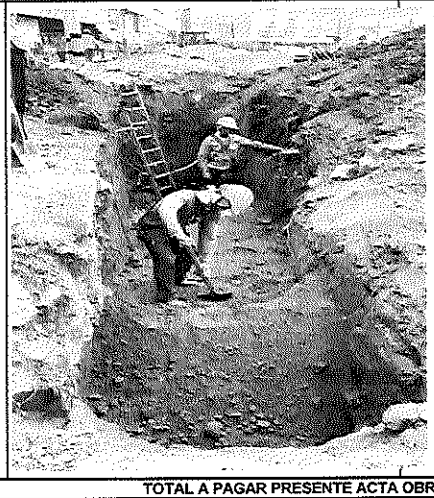

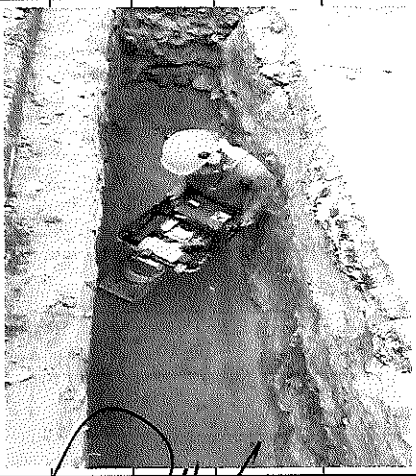

TOTAL A PAGAR PRESENTE ACTA OBRA Nro 7: 71.50

OBSERVACIONES: Revisar Anexo memorias detalladas 20260810 Item 5.3

CONSORCIO MAYORCA CONECTA
Ing. Jorge Restrepo Suiez
CONTRATISTA

CONSORCIO METROPOLITANO ILA 2026
Ing. Alvaro Hernando Vera
INTERVENTORIA

	CONTROL CANTIDADES DE OBRA	DESur
	EMPRESA DE VIVIENDA Y DESARROLLO URBANO Y RURAL DEL MUNICIPIO DE ENVIGADO	
OBJETO: REALIZAR LA CONSTRUCCIÓN DEL INTERCAMBIO VIAL A DESNIVEL EN LA AVENIDA LAS VEGAS CON CALLE 50 SUR, DEL MUNICIPIO DE ENVIGADO, EN CUMPLIMIENTO AL ACTA DE EJECUCIÓN N°5 DEL CONVENIO INTERADMINISTRATIVO ENV-09-09-1418-24.		DESur-IA-168-2025

Item No	DESCRIPCIÓN	Cant. Contractual	24.00
11.1		Cant. Adicional	0.00
Unidad	Corte, retiro y botada de material sobrante de acometidas que salen de servicio. Incluye caja medidor y accesorios	Cant. Total	24.00
un		Saldo por Ejecutar	13.00

Cant. Acta Nro. 1	Cant. Acta Nro. 2	Cant. Acta Nro. 3	Cant. Acta Nro. 4	Cant. Acta Nro. 5	Cant. Acta Nro. 6	Cant. Acta Nro. 7	Cant. Acta Nro. 8	Cant. Acta Nro. 9	Cant. Acta Nro. 10	Cant. Acta Nro. 11	Cant. Acta Nro. 12	Cant. Ejecutada Acum	11.00
						10/08/2026							
0.00	0.00	0.00	0.00	0.00	0.00	11.00	0.00	0.00	0.00	0.00	0.00		
Cant. Acta Nro. 13	Cant. Acta Nro. 14	Cant. Acta Nro. 15	Cant. Acta Nro. 16	Cant. Acta Nro. 17	Cant. Acta Nro. 18	Cant. Acta Nro. 19	Cant. Acta Nro. 20	Cant. Acta Nro. 21	Cant. Acta Nro. 22	Cant. Acta Nro. 23	Cant. Acta Nro. 24	Cant. Ejecutada Acum	0.00
0.00	0.00	0.00	0.00	0.00	0.00	0.00	0.00	0.00	0.00	0.00	0.00		

Registro Fotográfico /Plano / Esquema

Acta Nro.	Fecha Corte	Actividad	Detalle	Cant	Longitud	Ancho	Alto	Total
7	10/08/2026	Acometidas domiciliarias	N9-N7 - Eje 3 vial	6.00				6.00
7	10/08/2026	Acometidas domiciliarias	N9-N7 - Eje 3 vial	1.00				1.00
7	10/08/2026	Acometidas domiciliarias	Eje 3 Vial N4-N7	4.00				4.00

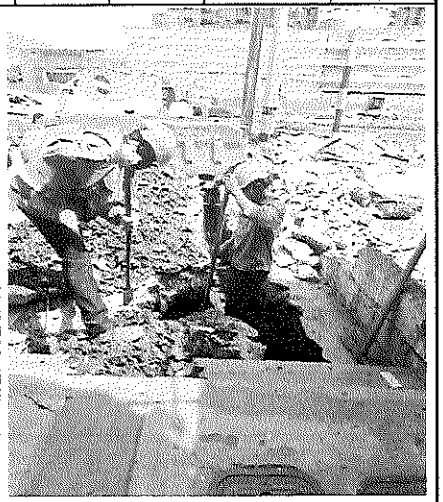

TOTAL A PAGAR PRESENTE ACTA OBRA Nro.	7	11.00

OBSERVACIONES: Revisar Anexo memorias detalladas 20260810 Item 11.1

CONSORCIO MAYORCA CONECTA
Ing. Jorge Restrepo Sulez
CONTRATISTA

CONSORCIO METROPOLITANO ILA 2026
Ing. Alvaro Hernando Vera
INTERVENTORIA

	CONTROL CANTIDADES DE OBRA	DESur
	EMPRESA DE VIVIENDA Y DESARROLLO URBANO Y RURAL DEL MUNICIPIO DE ENVIGADO	
OBJETO: REALIZAR LA CONSTRUCCIÓN DEL INTERCAMBIO VIAL A DESNIVEL EN LA AVENIDA LAS VEGAS CON CALLE 50 SUR, DEL MUNICIPIO DE ENVIGADO, EN CUMPLIMIENTO AL ACTA DE EJECUCIÓN N°5 DEL CONVENIO INTERADMINISTRATIVO ENV-09-09-1418-24.		DESur-IA-168-2025

Item No	DESCRIPCIÓN	Cant. Contractual	604.00
11.2		Cant. Adicional	0.00
Unidad	Excavación material común húmedo<2m mecanica. Incluye el cargue, transporte interno y externo y botada.	Cant. Total	604.00
m3		Saldo por Ejecutar	462.42

Cant. Acta Nro. 1	Cant. Acta Nro. 2	Cant. Acta Nro. 3	Cant. Acta Nro. 4	Cant. Acta Nro. 5	Cant. Acta Nro. 6	Cant. Acta Nro. 7	Cant. Acta Nro. 8	Cant. Acta Nro. 9	Cant. Acta Nro. 10	Cant. Acta Nro. 11	Cant. Acta Nro. 12	Cant. Ejecutada Acum	141.58
				10/06/2026	10/07/2026	10/08/2026							
0.00	0.00	0.00	0.00	0.00	112.78	28.80	0.00	0.00	0.00	0.00	0.00		
Cant. Acta Nro. 13	Cant. Acta Nro. 14	Cant. Acta Nro. 15	Cant. Acta Nro. 16	Cant. Acta Nro. 17	Cant. Acta Nro. 18	Cant. Acta Nro. 19	Cant. Acta Nro. 20	Cant. Acta Nro. 21	Cant. Acta Nro. 22	Cant. Acta Nro. 23	Cant. Acta Nro. 24	Cant. Ejecutada Acum	0.00
0.00	0.00	0.00	0.00	0.00	0.00	0.00	0.00	0.00	0.00	0.00	0.00		

Registro Fotográfico /Plano / Esquema

Acta Nro.	Fecha Corte	Actividad	Detalle	Cant	Longitud	Ancho	Alto	Total
7	10/08/2026	Excavacion N11-N9	Tuberia PEAD 125 mm PE100	28.80	30.00	0.80	1.20	28.80

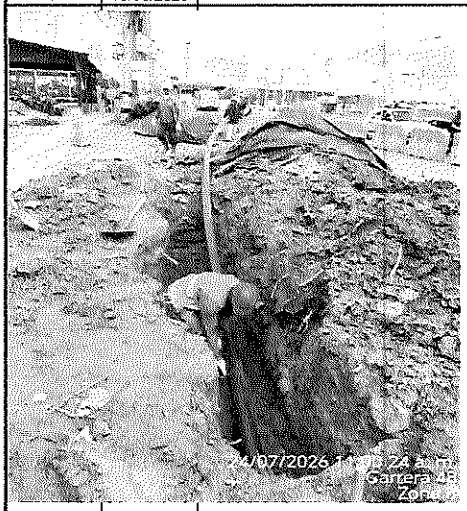

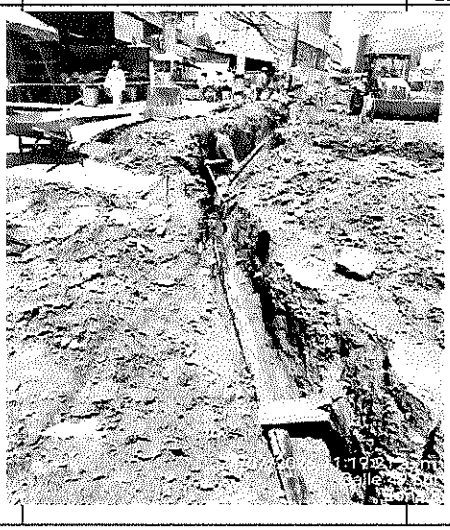

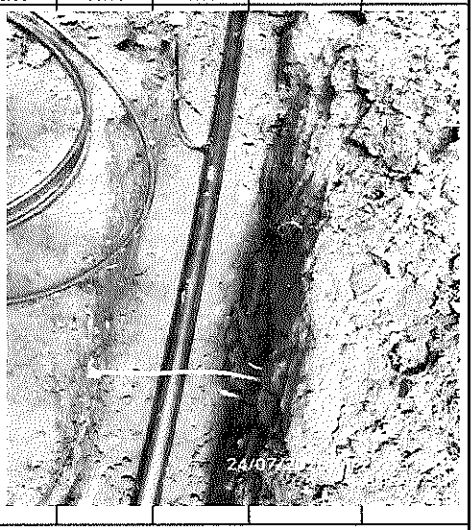

TOTAL A PAGAR PRESENTE ACTA OBRA Nro.	7	28.80

OBSERVACIONES: Revisar Anexo memorias detalladas 20260810 Item 11.2

CONSORCIO MAYORCA CONECTA
Ing. Jorge Restrepo Suiez
CONTRATISTA

CONSORCIO METROPOLITANO ILA 2025
Ing. Alvaro Hernando Vera
INTERVENTORIA

CONTROL CANTIDADES DE OBRA

EMPRESA DE VIVIENDA Y DESARROLLO URBANO Y RURAL DEL MUNICIPIO DE ENVIGADO

DESur — CONSORCIO MAYORCA CONECTA

OBJETO: REALIZAR LA CONSTRUCCIÓN DEL INTERCAMBIO VIAL A DESNIVEL EN LA AVENIDA LAS VEGAS CON CALLE 50 SUR, DEL MUNICIPIO DE ENVIGADO, EN CUMPLIMIENTO AL ACTA DE EJECUCIÓN N°5 DEL CONVENIO INTERADMINISTRATIVO ENV-09-09-1418-24.

DESur-IA-168-2025

Item No	DESCRIPCIÓN	Cant. Contractual	533.00
11.3	Lleno final de alcantarillas y apisonado zanjas y apiques en recebo, segun norma INVIAS, Art. 610, (CBR>10%). Incluye suministro, transporte interno y compactación con densidad seca igual o mayor al 95% de la densidad seca máxima obtenida mediante el ensayo Proctor Modificado.	Cant. Adicional	0.00
Unidad		Cant. Total	533.00
m3		Saldo por Ejecutar	472.15

Cant. Acta Nro. 1	Cant. Acta Nro. 2	Cant. Acta Nro. 3	Cant. Acta Nro. 4	Cant. Acta Nro. 5	Cant. Acta Nro. 6	Cant. Acta Nro. 7	Cant. Acta Nro. 8	Cant. Acta Nro. 9	Cant. Acta Nro. 10	Cant. Acta Nro. 11	Cant. Acta Nro. 12	Cant. Ejecutada Acum	60.85
						10/08/2026							
0.00	0.00	0.00	0.00	0.00	0.00	60.85	0.00	0.00	0.00	0.00	0.00		
Cant. Acta Nro. 13	**Cant. Acta Nro. 14**	**Cant. Acta Nro. 15**	**Cant. Acta Nro. 16**	**Cant. Acta Nro. 17**	**Cant. Acta Nro. 18**	**Cant. Acta Nro. 19**	**Cant. Acta Nro. 20**	**Cant. Acta Nro. 21**	**Cant. Acta Nro. 22**	**Cant. Acta Nro. 23**	**Cant. Acta Nro. 24**	**Cant. Ejecutada Acum**	**0.00**
0.00	0.00	0.00	0.00	0.00	0.00	0.00	0.00	0.00	0.00	0.00	0.00		

Registro Fotográfico /Plano / Esquema

Acta Nro.	Fecha Corte	Actividad	Detalle	Cant	Longitud	Ancho	Alto	Total
7	10/08/2026	Lleno arenilla	Acueducto N5-N6	9.64	29.40	0.85	0.40	9.64
7	10/08/2026	Lleno arenilla	Nicho de empalme N6	1.28	3.30	1.00	0.40	1.28
7	10/08/2026	Lleno arenilla	Nicho de empalme N3	1.09	2.80	1.00	0.40	1.09
7	10/08/2026	Lleno arenilla	Nicho de empalme N5	0.44	1.14	1.00	0.40	0.44
7	10/08/2026	Lleno arenilla	Nicho de empalme N6'	2.06	5.20	1.02	0.40	2.06
7	10/08/2026	Lleno arenilla	Nicho de empalme N4	1.37	2.50	1.40	0.40	1.37
7	10/08/2026	Lleno arenilla	Acueducto N5-N4	5.37	16.40	0.85	0.40	5.37
7	10/08/2026	Lleno arenilla	Acueducto N4-N3	9.23	30.00	0.80	0.40	9.23
7	10/08/2026	Lleno arenilla	Acueducto N4-N3	5.54	18.00	0.80	0.40	5.54
7	10/08/2026	Lleno arenilla	Acueducto N11-N9	10.86	28.00	0.80	0.50	10.86
7	10/08/2026	Lleno arenilla	Acueducto N9-N7	5.72	18.00	0.60	0.55	5.72
7	10/08/2026	Lleno arenilla	Acueducto N8-N6	8.26	26.00	0.60	0.55	8.26

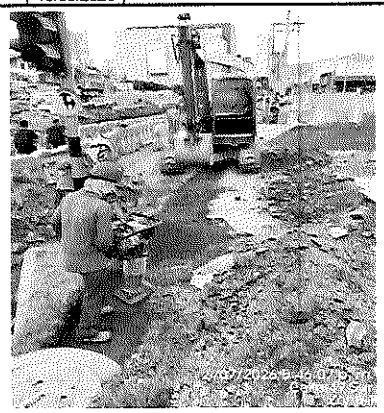

TOTAL A PAGAR PRESENTE ACTA OBRA Nro. | **60.85**

OBSERVACIONES: Revisar Anexo memorias detalladas 20260810 Item 11.3

CONSORCIO MAYORCA CONECTA
Ing. Jorge Restrepo Suiez
CONTRATISTA

CONSORCIO METROPOLITANO ILA 2026
Ing. Alvaro Hernando Vera
INTERVENTORIA

	CONTROL CANTIDADES DE OBRA	
	EMPRESA DE VIVIENDA Y DESARROLLO URBANO Y RURAL DEL MUNICIPIO DE ENVIGADO	DESur
OBJETO: REALIZAR LA CONSTRUCCIÓN DEL INTERCAMBIO VIAL A DESNIVEL EN LA AVENIDA LAS VEGAS CON CALLE 50 SUR, DEL MUNICIPIO DE ENVIGADO, EN CUMPLIMIENTO AL ACTA DE EJECUCIÓN N°5 DEL CONVENIO INTERADMINISTRATIVO ENV-09-09-1418-24.		DESur-IA-168-2025

Item No	DESCRIPCIÓN	Cant. Contractual	6.00
11.4		Cant. Adicional	0.00
Unidad	Suministro, transporte y colocación de tubería 90mm PEAD, PE 100, PN 16. Incluye termofusión y todo lo necesario para su correcto funcionamiento	Cant. Total	6.00
m		Saldo por Ejecutar	4.70

Cant. Acta Nro. 1	Cant. Acta Nro. 2	Cant. Acta Nro. 3	Cant. Acta Nro. 4	Cant. Acta Nro. 5	Cant. Acta Nro. 6	Cant. Acta Nro. 7	Cant. Acta Nro. 8	Cant. Acta Nro. 9	Cant. Acta Nro. 10	Cant. Acta Nro. 11	Cant. Acta Nro. 12	Cant. Ejecutada Acum	1.30
				10/06/2026	10/07/2026	10/08/2026							
0.00	0.00	0.00	0.00		0.00	1.30	0.00	0.00	0.00	0.00	0.00		
Cant. Acta Nro. 13	Cant. Acta Nro. 14	Cant. Acta Nro. 15	Cant. Acta Nro. 16	Cant. Acta Nro. 17	Cant. Acta Nro. 18	Cant. Acta Nro. 19	Cant. Acta Nro. 20	Cant. Acta Nro. 21	Cant. Acta Nro. 22	Cant. Acta Nro. 23	Cant. Acta Nro. 24	Cant. Ejecutada Acum	0.00
0.00	0.00	0.00	0.00	0.00	0.00	0.00	0.00	0.00	0.00	0.00	0.00		

Registro Fotográfico /Plano / Esquema

Acta Nro.	Fecha Corte	Actividad	Detalle	Cant	Longitud	Ancho	Alto	Total
7	10/08/2026	Instalacion tuberia	Tuberia 90 mm - nicho para empalme N6	0.40				0.40
7	10/08/2026	Instalacion tuberia	Tubena 90 mm - nicho para empalme N5	0.50				0.50
7	10/08/2026	Instalacion tuberia	Tuberia 90 mm - nicho para empalme N4	0.40				0.40

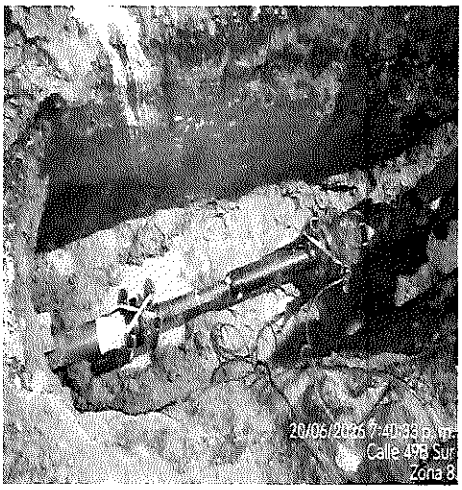

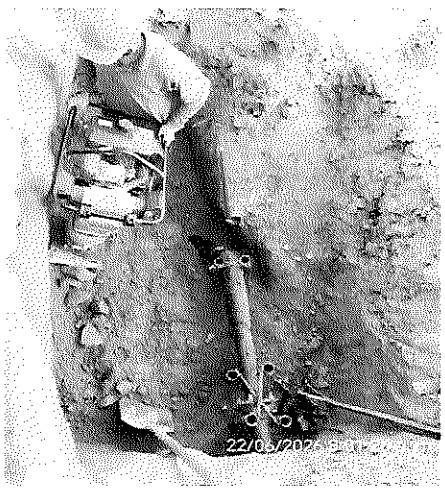

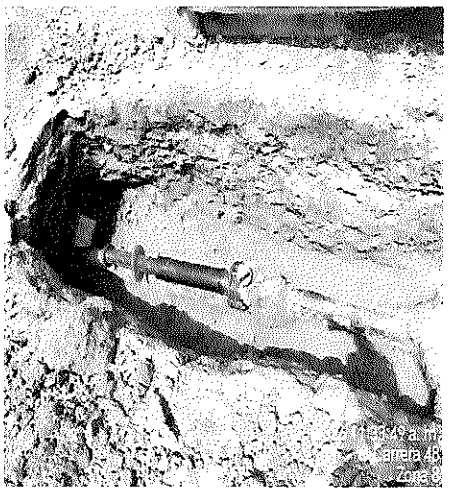

TOTAL A PAGAR PRESENTE ACTA OBRA Nro. 7	1.30

OBSERVACIONES: Revisar Anexo memorias detalladas 20260810 item 11.4

CONSORCIO MAYORCA CONECTA
Ing. Jorge Restrepo Suiez
CONTRATISTA

CONSORCIO METROPOLITANO ILA
Ing. Alvaro Hernando Vera
INTERVENTORIA

CONTROL CANTIDADES DE OBRA

EMPRESA DE VIVIENDA Y DESARROLLO URBANO Y RURAL DEL MUNICIPIO DE ENVIGADO

DESur — CONSORCIO MAYORCA CONECTA

OBJETO: REALIZAR LA CONSTRUCCIÓN DEL INTERCAMBIO VIAL A DESNIVEL EN LA AVENIDA LAS VEGAS CON CALLE 50 SUR, DEL MUNICIPIO DE ENVIGADO, EN CUMPLIMIENTO AL ACTA DE EJECUCIÓN N°5 DEL CONVENIO INTERADMINISTRATIVO ENV-09-09-1418-24.

DESur-IA-168-2025

Item No	DESCRIPCIÓN	Cant. Contractual	188.00
11.5		Cant. Adicional	0.00
Unidad	Suministro, transporte y colocación de tubería 125mm PEAD, PE 100, PN 16. Incluye termofusión y todo lo necesario para su correcto funcionamiento	Cant. Total	188.00
m		Saldo por Ejecutar	4.80

Cant. Acta Nro. 1	Cant. Acta Nro. 2	Cant. Acta Nro. 3	Cant. Acta Nro. 4	Cant. Acta Nro. 5	Cant. Acta Nro. 6	Cant. Acta Nro. 7	Cant. Acta Nro. 8	Cant. Acta Nro. 9	Cant. Acta Nro. 10	Cant. Acta Nro. 11	Cant. Acta Nro. 12	Cant. Ejecutada Acum	183.20
				10/06/2026	10/07/2026	10/08/2026							
0.00	0.00	0.00	0.00	90.00	6.70	86.50	0.00	0.00	0.00	0.00	0.00		
Cant. Acta Nro. 13	Cant. Acta Nro. 14	Cant. Acta Nro. 15	Cant. Acta Nro. 16	Cant. Acta Nro. 17	Cant. Acta Nro. 18	Cant. Acta Nro. 19	Cant. Acta Nro. 20	Cant. Acta Nro. 21	Cant. Acta Nro. 22	Cant. Acta Nro. 23	Cant. Acta Nro. 24	Cant. Ejecutada Acum	0.00
0.00	0.00	0.00	0.00	0.00	0.00	0.00	0.00	0.00	0.00	0.00	0.00		

Registro Fotográfico /Plano / Esquema

Acta Nro.	Fecha Corte	Actividad	Detalle	Cant	Longitud	Ancho	Alto	Total
7	10/08/2026	Instalacion	Tuberia 125 mm - nicho para empalme N5	0.50				0.50
7	10/08/2026	Instalacion	Tuberia 125 mm - nicho para empalme N6'	12.00				12.00
7	10/08/2026	Instalacion	Tuberia 125 mm - N11-N9	30.00				30.00
7	10/08/2026	Instalacion	Tuberia 125mm - EJE 3 VIAL N9-N7	18.00				18.00
7	10/08/2026	Instalacion	Tuberia 125 mm - EJE 3 VIAL N8-N6	26.00				26.00

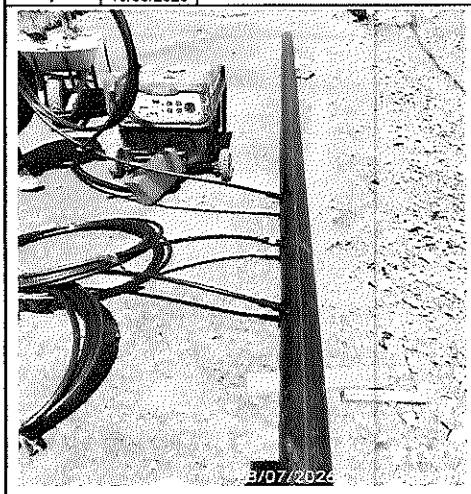

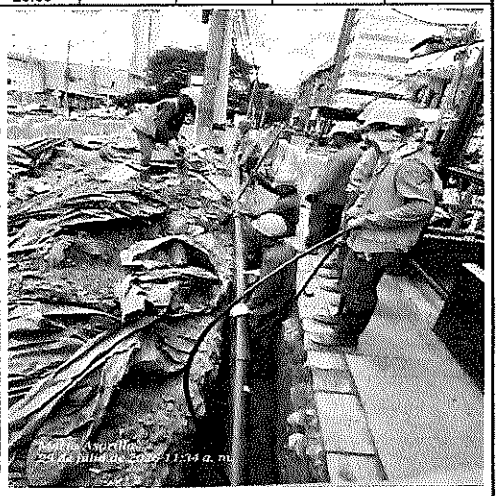

TOTAL A PAGAR PRESENTE ACTA OBRA Nro. 7	86.50

OBSERVACIONES: Revisar Anexo memorias detalladas 20260810 Item 11.5

CONSORCIO MAYORCA CONECTA
Ing. Jorge Restrepo Suiez
CONTRATISTA

CONSORCIO METROPOLITANO ILA 2025
Ing. Alvaro Hernando Vera
INTERVENTORIA

	CONTROL CANTIDADES DE OBRA	
	EMPRESA DE VIVIENDA Y DESARROLLO URBANO Y RURAL DEL MUNICIPIO DE ENVIGADO	DESur
OBJETO: REALIZAR LA CONSTRUCCIÓN DEL INTERCAMBIO VIAL A DESNIVEL EN LA AVENIDA LAS VEGAS CON CALLE 50 SUR, DEL MUNICIPIO DE ENVIGADO, EN CUMPLIMIENTO AL ACTA DE EJECUCIÓN N°5 DEL CONVENIO INTERADMINISTRATIVO ENV-09-09-1418-24.		DESur-IA-168-2025

Item No	DESCRIPCIÓN	Cant. Contractual	649.10
11.17		Cant. Adicional	0.00
Unidad	Retiro tubería de gas PE 80 hasta de 160 mm. Incluye taponamiento donde se requiera.	Cant. Total	649.10
m		Saldo por Ejecutar	624.10

Cant. Acta Nro. 1	Cant. Acta Nro. 2	Cant. Acta Nro. 3	Cant. Acta Nro. 4	Cant. Acta Nro. 5	Cant. Acta Nro. 6	Cant. Acta Nro. 7	Cant. Acta Nro. 8	Cant. Acta Nro. 9	Cant. Acta Nro. 10	Cant. Acta Nro. 11	Cant. Acta Nro. 12	Cant. Ejecutada Acum	25.00
						10/08/2026							
0.00	0.00	0.00	0.00	0.00	0.00	25.00	0.00	0.00	0.00	0.00	0.00		
Cant. Acta Nro. 13	Cant. Acta Nro. 14	Cant. Acta Nro. 15	Cant. Acta Nro. 16	Cant. Acta Nro. 17	Cant. Acta Nro. 18	Cant. Acta Nro. 19	Cant. Acta Nro. 20	Cant. Acta Nro. 21	Cant. Acta Nro. 22	Cant. Acta Nro. 23	Cant. Acta Nro. 24	Cant. Ejecutada Acum	0.00
0.00	0.00	0.00	0.00	0.00	0.00	0.00	0.00	0.00	0.00	0.00	0.00		

Registro Fotográfico /Plano / Esquema

Acta Nro.	Fecha Corte	Actividad	Detalle	Cant	Longitud	Ancho	Alto	Total
7	10/08/2026	Retiro de tubería	Eje 2 vial - civita	25.00				25.00

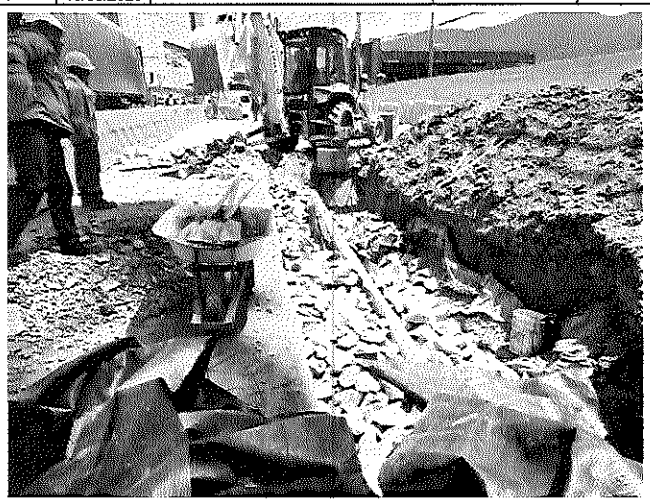

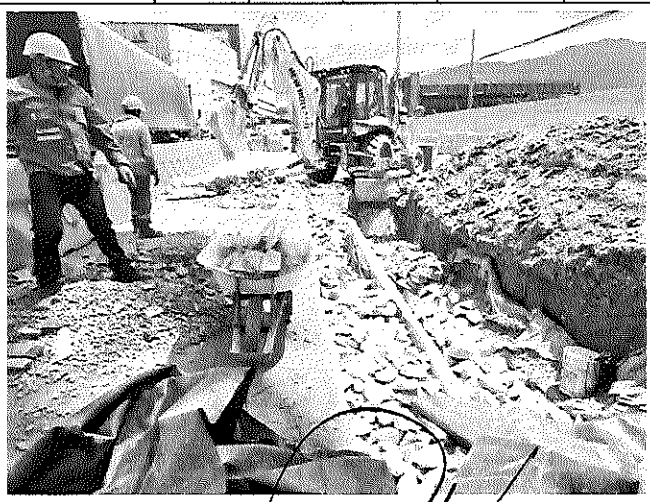

TOTAL A PAGAR PRESENTE ACTA OBRA Nro.	7	25.00

OBSERVACIONES: Revisar Anexo memorias detalladas 20260810 Item 11.17

CONSORCIO MAYORCA CONECTA
Ing. Jorge Restrepo Suiez
CONTRATISTA

CONSORCIO METROPOLITANO ILA
Ing. Alvaro Hernando Vera
INTERVENTORIA

	CONTROL CANTIDADES DE OBRA	DESur
	EMPRESA DE VIVIENDA Y DESARROLLO URBANO Y RURAL DEL MUNICIPIO DE ENVIGADO	
OBJETO: REALIZAR LA CONSTRUCCIÓN DEL INTERCAMBIO VIAL A DESNIVEL EN LA AVENIDA LAS VEGAS CON CALLE 50 SUR, DEL MUNICIPIO DE ENVIGADO, EN CUMPLIMIENTO AL ACTA DE EJECUCIÓN N°5 DEL CONVENIO INTERADMINISTRATIVO ENV-09-09-1418-24.		DESur-IA-168-2025

Item No	DESCRIPCIÓN	Cant. Contractual	16.00
11.25		Cant. Adicional	0.00
Unidad	Lavado y deinfeccion de tubería de acueducto	Cant. Total	16.00
hora		Saldo por Ejecutar	0.00

Cant. Acta Nro. 1	Cant. Acta Nro. 2	Cant. Acta Nro. 3	Cant. Acta Nro. 4	Cant. Acta Nro. 5	Cant. Acta Nro. 6	Cant. Acta Nro. 7	Cant. Acta Nro. 8	Cant. Acta Nro. 9	Cant. Acta Nro. 10	Cant. Acta Nro. 11	Cant. Acta Nro. 12	Cant. Ejecutada Acum	16.00
						10/08/2026							
0.00	0.00	0.00	0.00	0.00	0.00	16.00	0.00	0.00	0.00	0.00	0.00		
Cant. Acta Nro. 13	Cant. Acta Nro. 14	Cant. Acta Nro. 15	Cant. Acta Nro. 16	Cant. Acta Nro. 17	Cant. Acta Nro. 18	Cant. Acta Nro. 19	Cant. Acta Nro. 20	Cant. Acta Nro. 21	Cant. Acta Nro. 22	Cant. Acta Nro. 23	Cant. Acta Nro. 24	Cant. Ejecutada Acum	0.00
0.00	0.00	0.00	0.00	0.00	0.00	0.00	0.00	0.00	0.00	0.00	0.00		

Registro Fotográfico /Plano / Esquema

Acta Nro.	Fecha Corte	Actividad	Detalle	Cant	Longitud	Ancho	Alto	Total
7	10/08/2026	Lavado	N3 - N6	8.00				8.00
7	10/08/2026	Lavado	N11 - N6	8.00				8.00

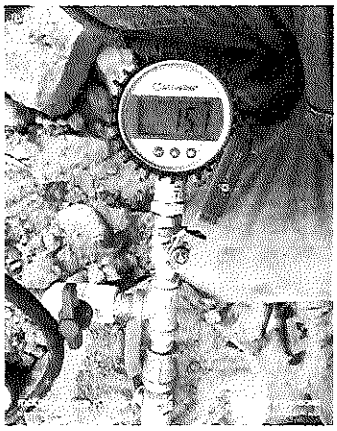

TOTAL A PAGAR PRESENTE ACTA OBRA Nro.	7	16.00

OBSERVACIONES: Revisar Anexo memorias detalladas 20260810 item 11.25

CONSORCIO MAYORCA CONECTA
Ing. Jorge Restrepo Suiez
CONTRATISTA

CONSORCIO METROPOLITANO ILA 2026
Ing. Alvaro Hernando Vera
INTERVENTORIA

	CONTROL CANTIDADES DE OBRA	
	EMPRESA DE VIVIENDA Y DESARROLLO URBANO Y RURAL DEL MUNICIPIO DE ENVIGADO	DESur
OBJETO: REALIZAR LA CONSTRUCCIÓN DEL INTERCAMBIO VIAL A DESNIVEL EN LA AVENIDA LAS VEGAS CON CALLE 50 SUR, DEL MUNICIPIO DE ENVIGADO, EN CUMPLIMIENTO AL ACTA DE EJECUCIÓN N°5 DEL CONVENIO INTERADMINISTRATIVO ENV-09-09-1418-24.		DESur-IA-168-2025

Item No	DESCRIPCIÓN	Cant. Contractual	890.74
12.2		Cant. Adicional	0.00
Unidad	Excavación material común húmedo<2m mecanica. Retiro, cargue y botada de material	Cant. Total	890.74
m3		Saldo por Ejecutar	426.40

Cant. Acta Nro. 1	Cant. Acta Nro. 2	Cant. Acta Nro. 3	Cant. Acta Nro. 4	Cant. Acta Nro. 5	Cant. Acta Nro. 6	Cant. Acta Nro. 7	Cant. Acta Nro. 8	Cant. Acta Nro. 9	Cant. Acta Nro. 10	Cant. Acta Nro. 11	Cant. Acta Nro. 12	Cant. Ejecutada Acum	464.34
			10/05/2026	10/06/2026	10/07/2026	10/08/2026							
0.00	0.00	0.00	76.92	102.21	119.76	165.46	0.00	0.00	0.00	0.00	0.00		
Cant. Acta Nro. 13	Cant. Acta Nro. 14	Cant. Acta Nro. 15	Cant. Acta Nro. 16	Cant. Acta Nro. 17	Cant. Acta Nro. 18	Cant. Acta Nro. 19	Cant. Acta Nro. 20	Cant. Acta Nro. 21	Cant. Acta Nro. 22	Cant. Acta Nro. 23	Cant. Acta Nro. 24	Cant. Ejecutada Acum	0.00
0.00	0.00	0.00	0.00	0.00	0.00	0.00	0.00	0.00	0.00	0.00	0.00		

Registro Fotográfico /Plano / Esquema

Acta Nro.	Fecha Corte	Actividad	Detalle	Cant	Largo	Ancho	Alto	Total
7	10/08/2026	Excavacion L22E-L10	Tuberia Novafort 12" Abscisa 6-18.5	22.50	12.50	0.90	2.00	22.50
7	10/08/2026	Excavacion L22E-L10	Tuberia Novafort 12" Abscisa 18.5-24.5	15.60	6.50	1.20	2.00	15.60
7	10/08/2026	Excavacion L22E-L10	Tuberia Novafort 12" Abscisa 24.5-34	23.94	10.50	1.20	1.90	23.94
7	10/08/2026	Excavacion C10E-L9	Tuberia Novafort 24" Abscisa 13-19.5	26.57	7.30	1.82	2.00	26.57
7	10/08/2026	Excavacion L23E-L10	Tuberia Novafort 12" Abscica 0-6	17.22	7.00	1.23	2.00	17.22
7	10/08/2026	Excavacion L23E-L22E	Tuberia Novafort 12" Abscica 12-18	15.40	7.00	1.10	2.00	15.40
7	10/08/2026	Excavacion L23E-L22E	Tuberia Novafort 12" Abscica 18-25	11.79	7.10	0.83	2.00	11.79
7	10/08/2026	Excavacion C10E-L9	Tuberia Novafort 12" Abscisa 6.5-14	17.04	7.10	1.20	2.00	17.04
7	10/08/2026	Excavacion C10E-L9	Tuberia Novafort 24" Abscisa 0-6.5	15.40	7.00	1.10	2.00	15.40

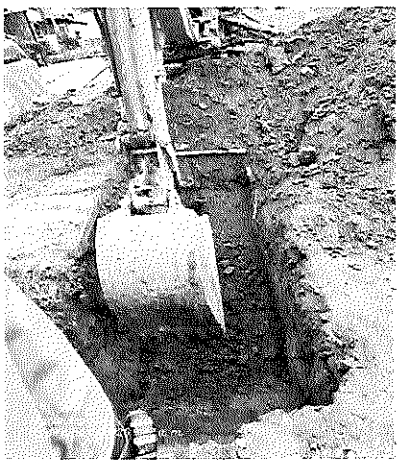

TOTAL A PAGAR PRESENTE ACTA OBRA Nro. 7	165.46

OBSERVACIONES: Revisar Anexo memorias detalladas 20260810 Item 12.2

CONSORCIO MAYORCA CONECTA
Ing. Jorge Restrepo Sulez
CONTRATISTA

CONSORCIO METROPOLITANO ILA
Ing. Alvaro Hernando Vera
INTERVENTORIA

	CONTROL CANTIDADES DE OBRA	DESur
	EMPRESA DE VIVIENDA Y DESARROLLO URBANO Y RURAL DEL MUNICIPIO DE ENVIGADO	
OBJETO: REALIZAR LA CONSTRUCCIÓN DEL INTERCAMBIO VIAL A DESNIVEL EN LA AVENIDA LAS VEGAS CON CALLE 50 SUR, DEL MUNICIPIO DE ENVIGADO, EN CUMPLIMIENTO AL ACTA DE EJECUCIÓN N°5 DEL CONVENIO INTERADMINISTRATIVO ENV-09-09-1418-24.		DESur-IA-168-2025

Item No	DESCRIPCIÓN	Cant. Contractual	333.40
12.3		Cant. Adicional	0.00
Unidad	Excavación mecánica material común húmedo 2 - 4 m. Retiro, cargue y botada de material	Cant. Total	333.40
m3		Saldo por Ejecutar	197.45

Cant. Acta Nro. 1	Cant. Acta Nro. 2	Cant. Acta Nro. 3	Cant. Acta Nro. 4	Cant. Acta Nro. 5	Cant. Acta Nro. 6	Cant. Acta Nro. 7	Cant. Acta Nro. 8	Cant. Acta Nro. 9	Cant. Acta Nro. 10	Cant. Acta Nro. 11	Cant. Acta Nro. 12	Cant. Ejecutada Acum	135.95
			10/05/2026	10/06/2026	10/07/2026	10/08/2026							
0.00	0.00	0.00	23.14	55.39	26.28	31.15	0.00	0.00	0.00	0.00	0.00		

Cant. Acta Nro. 13	Cant. Acta Nro. 14	Cant. Acta Nro. 15	Cant. Acta Nro. 16	Cant. Acta Nro. 17	Cant. Acta Nro. 18	Cant. Acta Nro. 19	Cant. Acta Nro. 20	Cant. Acta Nro. 21	Cant. Acta Nro. 22	Cant. Acta Nro. 23	Cant. Acta Nro. 24	Cant. Ejecutada Acum	0.00
0.00	0.00	0.00	0.00	0.00	0.00	0.00	0.00	0.00	0.00	0.00	0.00		

Registro Fotográfico /Plano / Esquema

Acta Nro.	Fecha Corte	Actividad	Detalle	Cant	Largo	Ancho	Alto	Total
7	10/08/2026	Excavacion L22E-L10	Tuberia Novafort 12" Abscisa 6-18.5	1.35	12.50	0.90	0.12	1.35
7	10/08/2026	Excavacion L22E-L10	Tuberia Novafort 12" Abscisa 18.5-24.5	0.31	6.50	1.20	0.04	0.31
7	10/08/2026	Excavacion C10E-L9	Tuberia Novafort 24" Abscisa 13-19.5	12.89	7.30	1.82	0.97	12.89
7	10/08/2026	Excavacion L23E-L10	Tuberia Novafort 12" Abscica 0-6	1.81	7.00	1.23	0.21	1.81
7	10/08/2026	Excavacion L23E-L22E	Tuberia Novafort 12" Abscica 12-18	3.93	7.00	1.10	0.51	3.93
7	10/08/2026	Excavacion L23E-L22E	Tuberia Novafort 12" Abscica 18-25	2.95	7.10	0.83	0.50	2.95
7	10/08/2026	Excavacion C10E-L9	Tuberia Novafort 12" Abscisa 6.5-14	5.45	7.10	1.20	0.64	5.45
7	10/08/2026	Excavacion C10E-L9	Tuberia Novafort 24" Abscisa 0-6.5	2.46	7.00	1.10	0.32	2.46

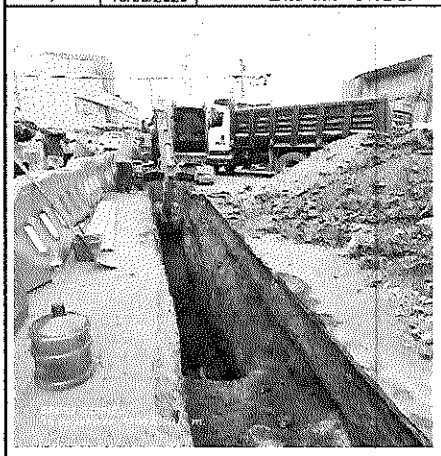

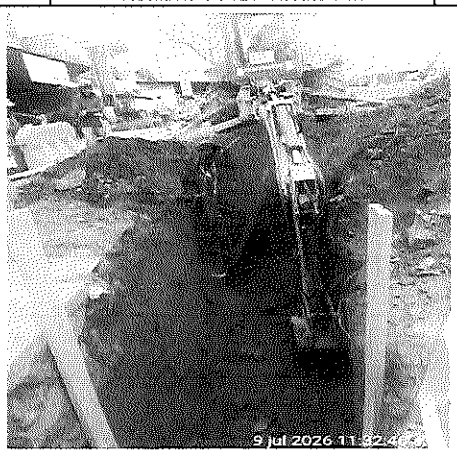

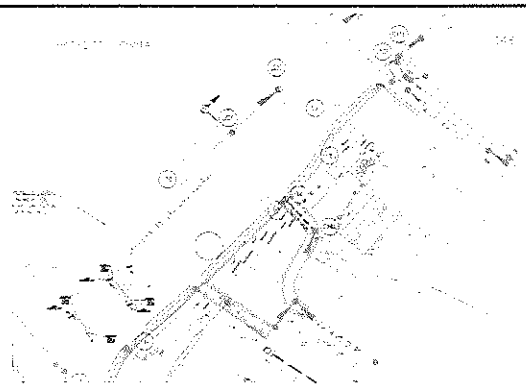

TOTAL A PAGAR PRESENTE ACTA OBRA Nro.	7	31.15

OBSERVACIONES: Revisar Anexo memorias detalladas 20260810 item 12.3

CONSORCIO MAYORCA CONECTA
Ing. Jorge Restrepo Suiez
CONTRATISTA

CONSORCIO METROPOLITANO ILA 2025
Ing. Alvaro Hernando Vera
INTERVENTORIA

	CONTROL CANTIDADES DE OBRA	DESur
	EMPRESA DE VIVIENDA Y DESARROLLO URBANO Y RURAL DEL MUNICIPIO DE ENVIGADO	

OBJETO: REALIZAR LA CONSTRUCCIÓN DEL INTERCAMBIO VIAL A DESNIVEL EN LA AVENIDA LAS VEGAS CON CALLE 50 SUR, DEL MUNICIPIO DE ENVIGADO, EN CUMPLIMIENTO AL ACTA DE EJECUCIÓN N°5 DEL CONVENIO INTERADMINISTRATIVO ENV-09-09-1418-24.

DESur-IA-168-2025

Item No	DESCRIPCIÓN	Cant. Contractual	2,521.00
12.4		Cant. Adicional	0.00
Unidad	Entibados o trinchos en madera temporal	Cant. Total	2,521.00
m2		Saldo por Ejecutar	2,158.08

Cant. Acta Nro. 1	Cant. Acta Nro. 2	Cant. Acta Nro. 3	Cant. Acta Nro. 4	Cant. Acta Nro. 5	Cant. Acta Nro. 6	Cant. Acta Nro. 7	Cant. Acta Nro. 8	Cant. Acta Nro. 9	Cant. Acta Nro. 10	Cant. Acta Nro. 11	Cant. Acta Nro. 12	Cant. Ejecutada Acum	362.92
			10/05/2026	10/06/2026	10/07/2026	10/08/2026							
0.00	0.00	0.00	93.72	167.40	68.16	33.64	0.00	0.00	0.00	0.00	0.00		

Cant. Acta Nro. 13	Cant. Acta Nro. 14	Cant. Acta Nro. 15	Cant. Acta Nro. 16	Cant. Acta Nro. 17	Cant. Acta Nro. 18	Cant. Acta Nro. 19	Cant. Acta Nro. 20	Cant. Acta Nro. 21	Cant. Acta Nro. 22	Cant. Acta Nro. 23	Cant. Acta Nro. 24	Cant. Ejecutada Acum	0.00
0.00	0.00	0.00	0.00	0.00	0.00	0.00	0.00	0.00	0.00	0.00	0.00		

Registro Fotográfico /Plano / Esquema

Acta Nro.	Fecha Corte	Actividad	Detalle	Cant	Largo	Ancho	Alto	Total
7	10/08/2026	Entibado lluvias C10E-L9	Tuberia Novafort 24" Abscisa 13-19.5	6.00	0.60		2.97	10.69
7	10/08/2026	Entibado lluvias L23E-L22E	Tuberia Novafort 12" Abscica 12-18	6.00	0.30		2.51	4.52
7	10/08/2026	Entibado lluvias C10E-L9	Tuberia Novafort 12" Abscisa 6.5-14	2.00	2.64		0.60	3.17
7	10/08/2026	Entibado lluvias C10E-L9	Tuberia Novafort 24" Abscisa 0-6.5	2.00	2.32		0.60	2.78
7	10/08/2026	Entibado lluvias C10E-L9	Tuberia Novafort 24" NICHO RED RESIDUAL 24"	8.00	0.60		2.60	12.48

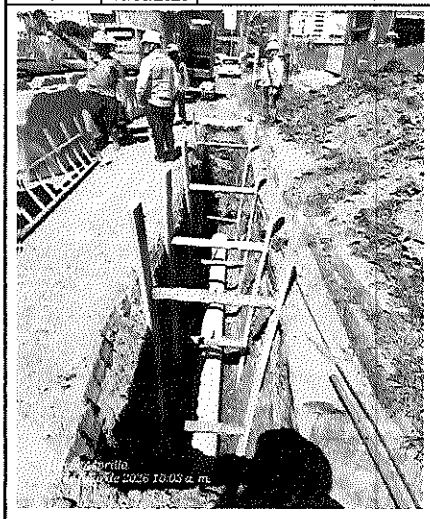

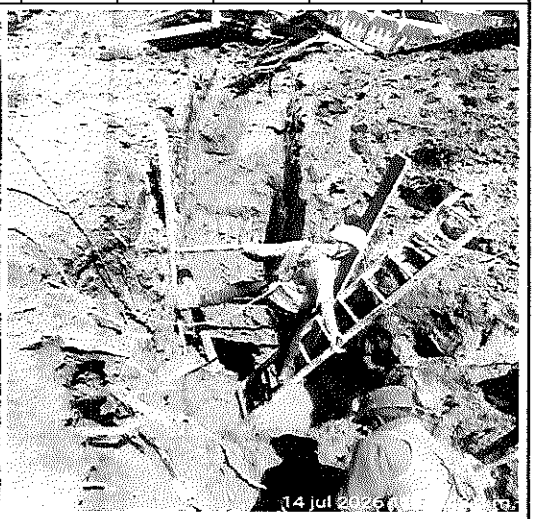

TOTAL A PAGAR PRESENTE ACTA OBRA Nro.	7	33.64

OBSERVACIONES: Revisar Anexo memorias detalladas 20260810 Item 12.4

CONSORCIO MAYORCA CONECTA
Ing. Jorge Restrepo Suiez
CONTRATISTA

CONSORCIO METROPOLITANO ILA
Ing. Alvaro Hernando Vera
INTERVENTORIA

CONTROL CANTIDADES DE OBRA

EMPRESA DE VIVIENDA Y DESARROLLO URBANO Y RURAL DEL MUNICIPIO DE ENVIGADO

DESur — CONSORCIO MAYORCA CONECTA

OBJETO: REALIZAR LA CONSTRUCCIÓN DEL INTERCAMBIO VIAL A DESNIVEL EN LA AVENIDA LAS VEGAS CON CALLE 50 SUR, DEL MUNICIPIO DE ENVIGADO, EN CUMPLIMIENTO AL ACTA DE EJECUCIÓN N°5 DEL CONVENIO INTERADMINISTRATIVO ENV-09-09-1418-24.

DESur-IA-168-2025

Item No	DESCRIPCIÓN	Cant. Contractual	183.00
12.5		Cant. Adicional	0.00
Unidad	Material granular con mezcla de arena y gravas para cimentación y relleno inicial de alcantarillas compactado al 98% del p.m.	Cant. Total	183.00
m3		Saldo por Ejecutar	64.11

Cant. Acta Nro. 1	Cant. Acta Nro. 2	Cant. Acta Nro. 3	Cant. Acta Nro. 4	Cant. Acta Nro. 5	Cant. Acta Nro. 6	Cant. Acta Nro. 7	Cant. Acta Nro. 8	Cant. Acta Nro. 9	Cant. Acta Nro. 10	Cant. Acta Nro. 11	Cant. Acta Nro. 12	Cant. Ejecutada Acum	118.89
				10/06/2026	10/07/2026	10/08/2026							
0.00	0.00	0.00	0.00	30.21	63.66	25.02	0.00	0.00	0.00	0.00	0.00		
Cant. Acta Nro. 13	Cant. Acta Nro. 14	Cant. Acta Nro. 15	Cant. Acta Nro. 16	Cant. Acta Nro. 17	Cant. Acta Nro. 18	Cant. Acta Nro. 19	Cant. Acta Nro. 20	Cant. Acta Nro. 21	Cant. Acta Nro. 22	Cant. Acta Nro. 23	Cant. Acta Nro. 24	Cant. Ejecutada Acum	0.00
0.00	0.00	0.00	0.00	0.00	0.00	0.00	0.00	0.00	0.00	0.00	0.00		

Registro Fotográfico /Plano / Esquema

Acta Nro.	Fecha Corte	Actividad	Detalle	Cant	Largo	Ancho	Alto	Total
7	10/08/2026	Relleno de triturado Acometidas red	R14-R13	0.88	3.40	0.90	0.30	0.88
7	10/08/2026	Relleno de triturado L22E-L10	Tuberia Novafort 12" Abscisa 6-18.5	2.80	12.00	0.90	0.30	2.80
7	10/08/2026	Relleno de triturado L22E-L10	Tuberia Novafort 12" Abscisa 18.5-24.5	1.94	6.00	1.20	0.30	1.94
7	10/08/2026	Relleno de triturado L22E-L10	Tuberia Novafort 12" Abscisa 24.5-34	3.24	10.00	1.20	0.30	3.24
7	10/08/2026	Relleno de triturado C10E-L9	Tuberia Novafort 24" Abscisa 13-19.5	4.61	6.50	1.82	0.47	4.61
7	10/08/2026	Relleno de triturado L22E-L10	Tuberia Novafort 12" Abscica 0-6	2.00	6.00	1.23	0.30	2.00
7	10/08/2026	Relleno de triturado L23E-L22E	Tuberia Novafort 12" Abscica 12-18	1.76	6.00	1.10	0.30	1.76
7	10/08/2026	Relleno de triturado L23E-L22E	Tuberia Novafort 12" Abscica 18-25	1.51	7.10	0.83	0.30	1.51
7	10/08/2026	Triturado para Excavacion C10E-L9	Tuberia Novafort 12" Abscisa 6.5-14	3.67	6.50	1.20	0.50	3.67
7	10/08/2026	Triturado para Excavacion C10E-L9	Tuberia Novafort 24" Abscisa 0-6.5	2.63	6.50	1.10	0.50	2.63

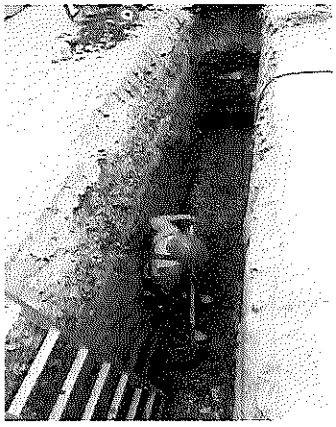

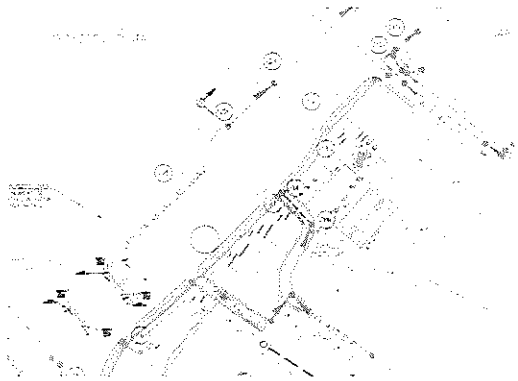

TOTAL A PAGAR PRESENTE ACTA OBRA Nro.	7	25.02

OBSERVACIONES: Revisar Anexo memorias detalladas 20260810 Item 12.5

CONSORCIO MAYORCA CONECTA
Ing. Jorge Restrepo Sulez
CONTRATISTA

CONSORCIO METROPOLITANO ILA 2025
Ing. Alvaro Hernando Vera
INTERVENTORIA

CONTROL CANTIDADES DE OBRA

EMPRESA DE VIVIENDA Y DESARROLLO URBANO Y RURAL DEL MUNICIPIO DE ENVIGADO

DESur

OBJETO: REALIZAR LA CONSTRUCCIÓN DEL INTERCAMBIO VIAL A DESNIVEL EN LA AVENIDA LAS VEGAS CON CALLE 50 SUR, DEL MUNICIPIO DE ENVIGADO, EN CUMPLIMIENTO AL ACTA DE EJECUCIÓN N°5 DEL CONVENIO INTERADMINISTRATIVO ENV-09-09-1418-24.

DESur-IA-168-2025

Item No	DESCRIPCIÓN	Cant. Contractual	457.00
12.6	Lleno final de alcantarillas y apisonado zanjas y apiques en recebo, segun norma INVIAS, Art. 610, (CBR>10%). Incluye suministro, transporte interno y compactación con densidad seca igual o mayor al 95% de la densidad seca máxima obtenida mediante el ensayo Proctor Modificado.	Cant. Adicional	0.00
Unidad m3		Cant. Total	457.00
		Saldo por Ejecutar	315.99

Cant. Acta Nro. 1	Cant. Acta Nro. 2	Cant. Acta Nro. 3	Cant. Acta Nro. 4	Cant. Acta Nro. 5	Cant. Acta Nro. 6	Cant. Acta Nro. 7	Cant. Acta Nro. 8	Cant. Acta Nro. 9	Cant. Acta Nro. 10	Cant. Acta Nro. 11	Cant. Acta Nro. 12	Cant. Ejecutada Acum	141.01
				10/06/2026	10/07/2026	10/08/2026							
0.00	0.00	0.00	0.00	38.93	64.39	37.69	0.00	0.00	0.00	0.00	0.00		
Cant. Acta Nro. 13	Cant. Acta Nro. 14	Cant. Acta Nro. 15	Cant. Acta Nro. 16	Cant. Acta Nro. 17	Cant. Acta Nro. 18	Cant. Acta Nro. 19	Cant. Acta Nro. 20	Cant. Acta Nro. 21	Cant. Acta Nro. 22	Cant. Acta Nro. 23	Cant. Acta Nro. 24	Cant. Ejecutada Acum	0.00
0.00	0.00	0.00	0.00	0.00	0.00	0.00	0.00	0.00	0.00	0.00	0.00		

Registro Fotográfico /Plano / Esquema

Acta Nro.	Fecha Corte	Actividad	Detalle	Cant	Largo	Ancho	Alto	Total
7	10/08/2026	Relleno de arenilla L22E-L10	Tuberia Novafort 12" Abscisa 6-18.5	4.42	12.00	0.90	0.45	4.42
7	10/08/2026	Relleno de arenilla L22E-L10	Tuberia Novafort 12" Abscisa 18.5-24.5	3.02	6.00	1.20	0.45	3.02
7	10/08/2026	Relleno de arenilla L22E-L10	Tuberia Novafort 12" Abscisa 24.5-34	5.04	10.00	1.20	0.45	5.04
7	10/08/2026	Relleno de arenilla C10E-L9	Tuberia Novafort 24" Abscisa 13-19.5	6.39	6.50	1.82	0.62	6.39
7	10/08/2026	Relleno de arenilla L23E-L10	Tuberia Novafort 12" Abscica 0-6	3.10	6.00	1.23	0.45	3.10
7	10/08/2026	Relleno de arenilla L23E-L22E	Tuberia Novafort 12" Abscica 12-18	2.75	6.00	1.10	0.45	2.75
7	10/08/2026	Relleno de arenilla L23E-L22E	Tuberia Novafort 12" Abscica 18-25	2.39	7.10	0.83	0.45	2.39
7	10/08/2026	Relleno de arenilla para Excavacion C10E-L9	Tuberia Novafort 12" Abscisa 6.5-14	7.09	6.50	1.20	0.94	7.09
7	10/08/2026	Relleno de arenilla para Excavacion C10E-L9	Tuberia Novafort 24" Abscisa 0-6.5	3.48	6.50	1.10	0.62	3.48

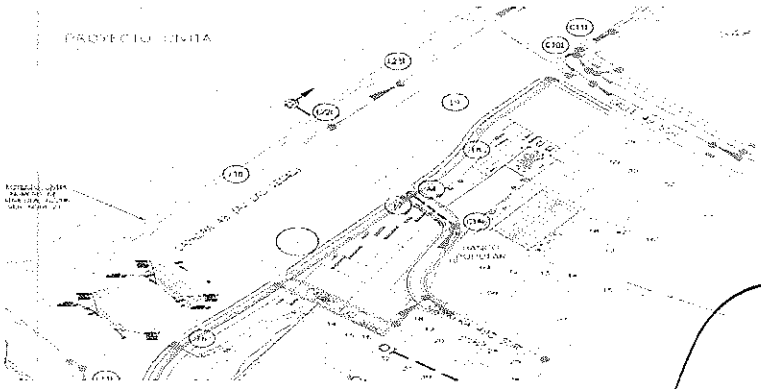

TOTAL A PAGAR PRESENTE ACTA OBRA Nro. 7 37.69

OBSERVACIONES: Revisar Anexo memorias detalladas 20260810 Item 12.6

CONSORCIO MAYORCA CONECTA
Ing. Jorge Restrepo Suiez
CONTRATISTA

CONSORCIO METROPOLITANO ILA
Ing. Alvaro Hernando Vera
INTERVENTORIA

	CONTROL CANTIDADES DE OBRA	
	EMPRESA DE VIVIENDA Y DESARROLLO URBANO Y RURAL DEL MUNICIPIO DE ENVIGADO	DESur
OBJETO: REALIZAR LA CONSTRUCCIÓN DEL INTERCAMBIO VIAL A DESNIVEL EN LA AVENIDA LAS VEGAS CON CALLE 50 SUR, DEL MUNICIPIO DE ENVIGADO, EN CUMPLIMIENTO AL ACTA DE EJECUCIÓN N°5 DEL CONVENIO INTERADMINISTRATIVO ENV-09-09-1418-24.		DESur-IA-168-2025

Item No	DESCRIPCIÓN											Cant. Contractual	95.70
12.7	Suministro, transporte y colocación de tuberia PVC Novafort S8 315mm 12" Incluye limpiador, pegante, accesorios y todo lo necesario para su correcta instalación.											Cant. Adicional	33.90
Unidad												Cant. Total	129.60
m												Saldo por Ejecutar	0.00
Cant. Acta Nro. 1	Cant. Acta Nro. 2	Cant. Acta Nro. 3	Cant. Acta Nro. 4	Cant. Acta Nro. 5	Cant. Acta Nro. 6	Cant. Acta Nro. 7	Cant. Acta Nro. 8	Cant. Acta Nro. 9	Cant. Acta Nro. 10	Cant. Acta Nro. 11	Cant. Acta Nro. 12	Cant. Ejecutada Acum	129.60
			10/05/2026	10/06/2026	10/07/2026	10/08/2026							
0.00	0.00	0.00	18.00	34.00	24.00	53.60	0.00	0.00	0.00	0.00	0.00		
Cant. Acta Nro. 13	Cant. Acta Nro. 14	Cant. Acta Nro. 15	Cant. Acta Nro. 16	Cant. Acta Nro. 17	Cant. Acta Nro. 18	Cant. Acta Nro. 19	Cant. Acta Nro. 20	Cant. Acta Nro. 21	Cant. Acta Nro. 22	Cant. Acta Nro. 23	Cant. Acta Nro. 24	Cant. Ejecutada Acum	0.00
0.00	0.00	0.00	0.00	0.00	0.00	0.00	0.00	0.00	0.00	0.00	0.00		

Registro Fotográfico /Plano / Esquema

Acta Nro.	Fecha Corte	Actividad	Detalle	Cant	Largo	Ancho	Alto	Total
7	10/08/2026	Instalacion de tuberia L22E-L10	Tuberia Novafort 12" Abscisa 6-18.5	1.00	12.00			12.00
7	10/08/2026	Instalacion de tuberia L22E-L10	Tuberia Novafort 12" Abscisa 18.5-24.5	1.00	6.00			6.00
7	10/08/2026	Instalacion de tuberia L22E-L10	Tuberia Novafort 12" Abscisa 24.5-34	1.00	10.00			10.00
7	10/08/2026	Instalacion de tuberia L22E-L10	Tuberia Novafort 12" Abscica 0-6	1.00	6.00			6.00
7	10/08/2026	Instalacion de tuberia L23E-L22E	Tuberia Novafort 12" Abscica 12-18	1.00	6.00			6.00
7	10/08/2026	Instalacion de tuberia L23E-L22E	Tuberia Novafort 12" Abscica 18-25	1.00	7.10			7.10
7	10/08/2026	Instalacion tuberia residual CO1E-L9	Tuberia Novafort 12" Abscisa 6.5-14	1.00	6.50			6.50

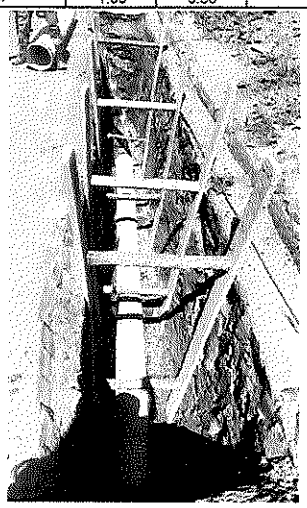

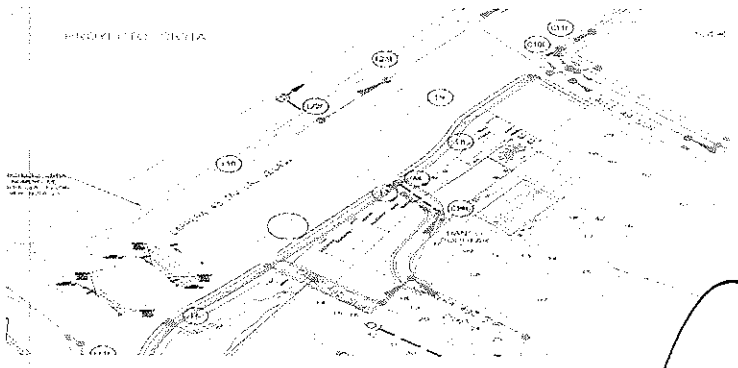

TOTAL A PAGAR PRESENTE ACTA OBRA Nro.	7	53.60

OBSERVACIONES: Revisar Anexo memorias detalladas 20260810 Item 12.7

CONSORCIO MAYORCA CONECTA
Ing. Jorge Restrepo Suiez
CONTRATISTA

CONSORCIO METROPOLITANO ILA
Ing. Alvaro Hernando Vera
INTERVENTORIA

CONTROL CANTIDADES DE OBRA

EMPRESA DE VIVIENDA Y DESARROLLO URBANO Y RURAL DEL MUNICIPIO DE ENVIGADO

DESur

OBJETO: REALIZAR LA CONSTRUCCIÓN DEL INTERCAMBIO VIAL A DESNIVEL EN LA AVENIDA LAS VEGAS CON CALLE 50 SUR, DEL MUNICIPIO DE ENVIGADO, EN CUMPLIMIENTO AL ACTA DE EJECUCIÓN N°5 DEL CONVENIO INTERADMINISTRATIVO ENV-09-09-1418-24.

DESur-IA-168-2025

Item No	DESCRIPCIÓN	Cant. Contractual	286.90
12.10		Cant. Adicional	0.00
Unidad	Suministro, transporte y colocación de tubería PVC Novafort S8 625mm 24" incluye limpiador, pegante, accesorios y todo lo necesario para su correcta instalación.	Cant. Total	286.90
m		Saldo por Ejecutar	273.90

Cant. Acta Nro. 1	Cant. Acta Nro. 2	Cant. Acta Nro. 3	Cant. Acta Nro. 4	Cant. Acta Nro. 5	Cant. Acta Nro. 6	Cant. Acta Nro. 7	Cant. Acta Nro. 8	Cant. Acta Nro. 9	Cant. Acta Nro. 10	Cant. Acta Nro. 11	Cant. Acta Nro. 12	Cant. Ejecutada Acum	13.00
						10/08/2026							
0.00	0.00	0.00	0.00		0.00	13.00	0.00	0.00	0.00	0.00	0.00		
Cant. Acta Nro. 13	Cant. Acta Nro. 14	Cant. Acta Nro. 15	Cant. Acta Nro. 16	Cant. Acta Nro. 17	Cant. Acta Nro. 18	Cant. Acta Nro. 19	Cant. Acta Nro. 20	Cant. Acta Nro. 21	Cant. Acta Nro. 22	Cant. Acta Nro. 23	Cant. Acta Nro. 24	Cant. Ejecutada Acum	0.00
0.00	0.00	0.00	0.00	0.00	0.00	0.00	0.00	0.00	0.00	0.00	0.00		

Registro Fotográfico /Plano / Esquema

Acta Nro.	Fecha Corte	Actividad	Detalle	Cant	Longitud	Ancho	Alto	Total
7	10/08/2026	Instalacion tuberia residual CO1E-L9	Tuberia Novafort 24" Abscisa 0-6.5	1.00	6.50			6.50
7	10/08/2026	Instalacion tuberia lluvias CO1E-L9	Tuberia Novafort 24" Abscisa 13-19.5	1.00	6.50			6.50

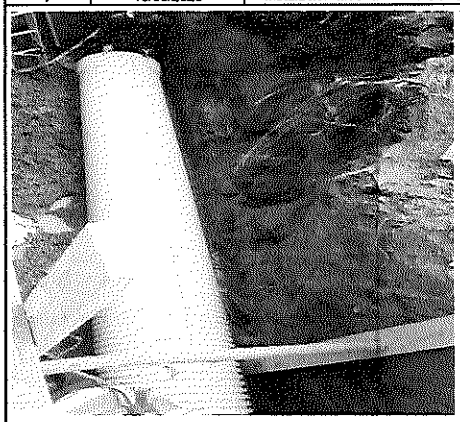

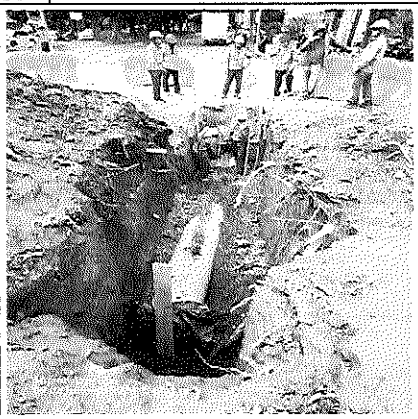

TOTAL A PAGAR PRESENTE ACTA OBRA Nro.	7	13.00

OBSERVACIONES: Revisar Anexo memorias detalladas 20260810 Item 12.10

CONSORCIO MAYORCA CONECTA
Ing. Jorge Restrepo Sulez
CONTRATISTA

CONSORCIO METROPOLITANO ILA
Ing. Alvaro Hernando Vera
INTERVENTORIA

	CONTROL CANTIDADES DE OBRA	
	EMPRESA DE VIVIENDA Y DESARROLLO URBANO Y RURAL DEL MUNICIPIO DE ENVIGADO	DESur
OBJETO: REALIZAR LA CONSTRUCCIÓN DEL INTERCAMBIO VIAL A DESNIVEL EN LA AVENIDA LAS VEGAS CON CALLE 50 SUR, DEL MUNICIPIO DE ENVIGADO, EN CUMPLIMIENTO AL ACTA DE EJECUCIÓN N°5 DEL CONVENIO INTERADMINISTRATIVO ENV-09-09-1418-24.		DESur-IA-168-2025

Item No	DESCRIPCIÓN											Cant. Contractual	35.00
12.17												Cant. Adicional	0.00
Unidad	Perforación y emboquillado de pared para camara de inspección											Cant. Total	35.00
un												Saldo por Ejecutar	30.00
Cant. Acta Nro. 1	Cant. Acta Nro. 2	Cant. Acta Nro. 3	Cant. Acta Nro. 4	Cant. Acta Nro. 5	Cant. Acta Nro. 6	Cant. Acta Nro. 7	Cant. Acta Nro. 8	Cant. Acta Nro. 9	Cant. Acta Nro. 10	Cant. Acta Nro. 11	Cant. Acta Nro. 12	Cant. Ejecutada Acum	5.00
						10/08/2026							
0.00	0.00	0.00	0.00		0.00	5.00	0.00	0.00	0.00	0.00	0.00		
Cant. Acta Nro. 13	Cant. Acta Nro. 14	Cant. Acta Nro. 15	Cant. Acta Nro. 16	Cant. Acta Nro. 17	Cant. Acta Nro. 18	Cant. Acta Nro. 19	Cant. Acta Nro. 20	Cant. Acta Nro. 21	Cant. Acta Nro. 22	Cant. Acta Nro. 23	Cant. Acta Nro. 24	Cant. Ejecutada Acum	0.00
0.00	0.00	0.00	0.00	0.00	0.00	0.00	0.00	0.00	0.00	0.00	0.00		

Registro Fotográfico /Plano / Esquema

Acta Nro.	Fecha Corte	Actividad	Detalle	Cant	Longitud	Ancho	Alto	Total
7	10/08/2026	Perforacion y emboquillado par cámaras	CAMARAS L22E-L23E-L24E	5.00				5.00

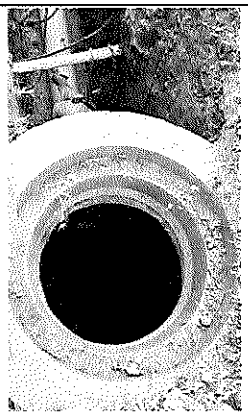

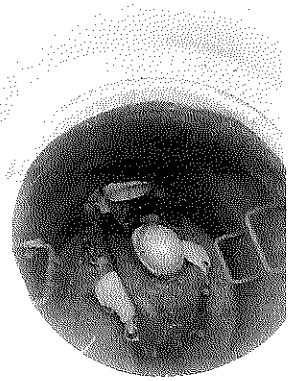

TOTAL A PAGAR PRESENTE ACTA OBRA Nro.	7	5.00

OBSERVACIONES: Revisar Anexo memorias detalladas 20260810 Item 12.17

CONSORCIO MAYORCA CONECTA
Ing. Jorge Restrepo Suiez
CONTRATISTA

CONSORCIO METROPOLITANO ILA
Ing. Alvaro Hernando Vera
INTERVENTORIA

	CONTROL CANTIDADES DE OBRA	DESur
	EMPRESA DE VIVIENDA Y DESARROLLO URBANO Y RURAL DEL MUNICIPIO DE ENVIGADO	
OBJETO: REALIZAR LA CONSTRUCCIÓN DEL INTERCAMBIO VIAL A DESNIVEL EN LA AVENIDA LAS VEGAS CON CALLE 50 SUR, DEL MUNICIPIO DE ENVIGADO, EN CUMPLIMIENTO AL ACTA DE EJECUCIÓN N°5 DEL CONVENIO INTERADMINISTRATIVO ENV-09-09-1418-24.		DESur-IA-168-2025

Item No	DESCRIPCIÓN	Cant. Contractual	3,071.00
13.3		Cant. Adicional	0.00
Unidad	Entibados o trinchos en madera temporal	Cant. Total	3,071.00
m2		Saldo por Ejecutar	3,064.46

Cant. Acta Nro. 1	Cant. Acta Nro. 2	Cant. Acta Nro. 3	Cant. Acta Nro. 4	Cant. Acta Nro. 5	Cant. Acta Nro. 6	Cant. Acta Nro. 7	Cant. Acta Nro. 8	Cant. Acta Nro. 9	Cant. Acta Nro. 10	Cant. Acta Nro. 11	Cant. Acta Nro. 12	Cant. Ejecutada Acum	6.54
					10/07/2026	10/08/2026							
0.00	0.00	0.00	0.00	0.00	0.00	6.54	0.00	0.00	0.00	0.00	0.00		
Cant. Acta Nro. 13	Cant. Acta Nro. 14	Cant. Acta Nro. 15	Cant. Acta Nro. 16	Cant. Acta Nro. 17	Cant. Acta Nro. 18	Cant. Acta Nro. 19	Cant. Acta Nro. 20	Cant. Acta Nro. 21	Cant. Acta Nro. 22	Cant. Acta Nro. 23	Cant. Acta Nro. 24	Cant. Ejecutada Acum	0.00
0.00	0.00	0.00	0.00	0.00	0.00	0.00	0.00	0.00	0.00	0.00	0.00		

Registro Fotográfico /Plano / Esquema

Acta Nro.	Fecha Corte	Actividad	Detalle	Cant	Longitud	Ancho	Alto	Total
7	10/08/2026	Residual Entibado R15-R15A	Tubería Novafort 12" Abscisa 12 - 14	8.00	1.90		0.30	4.56
7	10/08/2026	Residual Entibado R12-R13	Tubería Novafort 12" Abscisa 6 - 12	4.00	2.47		0.20	1.98

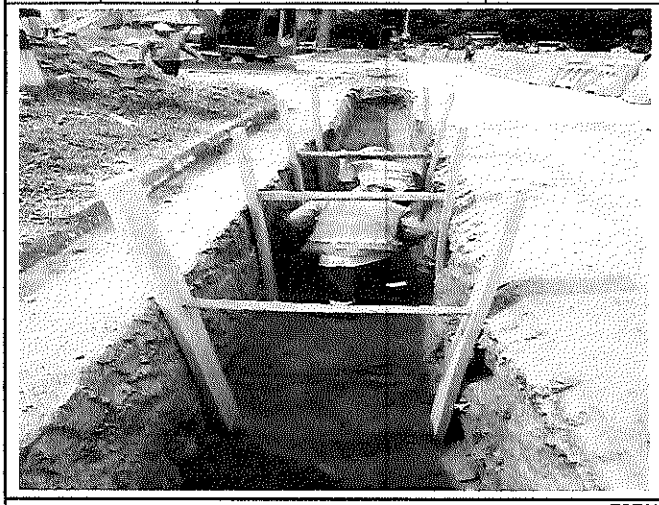

TOTAL A PAGAR PRESENTE ACTA OBRA Nro.	6.54

OBSERVACIONES: Revisar Anexo memorias detalladas 20260810 Item 13.3

CONSORCIO MAYORCA CONECTA
Ing. Jorge Restrepo Suiez
CONTRATISTA

CONSORCIO METROPOLITANO ILA
Ing. Alvaro Hernando Vera
INTERVENTORIA

CONTROL CANTIDADES DE OBRA

EMPRESA DE VIVIENDA Y DESARROLLO URBANO Y RURAL DEL MUNICIPIO DE ENVIGADO

DESur — CONSORCIO MAYORCA CONECTA

OBJETO: REALIZAR LA CONSTRUCCIÓN DEL INTERCAMBIO VIAL A DESNIVEL EN LA AVENIDA LAS VEGAS CON CALLE 50 SUR, DEL MUNICIPIO DE ENVIGADO, EN CUMPLIMIENTO AL ACTA DE EJECUCIÓN N°5 DEL CONVENIO INTERADMINISTRATIVO ENV-09-09-1418-24.

DESur-IA-168-2025

Item No	DESCRIPCIÓN	Cant. Contractual	137.00
13.4	Material granular tipo base granular INVIAS para cimentación y relleno inicial de alcantarillas compactado al 98% del p.m. Incluye suministro, transporte, colocación y compactación.	Cant. Adicional	0.00
Unidad m3		Cant. Total	137.00
		Saldo por Ejecutar	14.32

Cant. Acta Nro. 1	Cant. Acta Nro. 2	Cant. Acta Nro. 3	Cant. Acta Nro. 4	Cant. Acta Nro. 5	Cant. Acta Nro. 6	Cant. Acta Nro. 7	Cant. Acta Nro. 8	Cant. Acta Nro. 9	Cant. Acta Nro. 10	Cant. Acta Nro. 11	Cant. Acta Nro. 12	Cant. Ejecutada Acum	122.68
				10/06/2026	10/07/2026	10/08/2026							
0.00	0.00	0.00	0.00	0.00	33.45	89.23	0.00	0.00	0.00	0.00	0.00		
Cant. Acta Nro. 13	Cant. Acta Nro. 14	Cant. Acta Nro. 15	Cant. Acta Nro. 16	Cant. Acta Nro. 17	Cant. Acta Nro. 18	Cant. Acta Nro. 19	Cant. Acta Nro. 20	Cant. Acta Nro. 21	Cant. Acta Nro. 22	Cant. Acta Nro. 23	Cant. Acta Nro. 24	Cant. Ejecutada Acum	0.00
0.00	0.00	0.00	0.00	0.00	0.00	0.00	0.00	0.00	0.00	0.00	0.00		

Registro Fotográfico /Plano / Esquema

Acta Nro.	Fecha Corte	Actividad	Detalle	Cant	Longitud	Ancho	Alto	Total
6	10/07/2026	Lleno redes humedas R12-R13	Tuberia Novafort 12" Abscisa 0 - 6	2.16	6.00	0.80	0.45	2.16
6	10/07/2026	Lleno redes humedas R12-R13	Tuberia Novafort 12" Abscisa 6 - 12	2.70	6.00	1.00	0.45	2.70
6	10/07/2026	Lleno redes humedas R12-R13	Tuberia Novafort 12" Abscisa 12 - 19.5	4.45	7.60	1.30	0.45	4.45
6	10/07/2026	Lleno redes humedas R13-R14	Tuberia Novafort 12" Abscisa 0 - 8	2.88	8.00	0.80	0.45	2.88
6	10/07/2026	Lleno redes humedas R13-R14	Tuberia Novafort 12" Abscisa 8 - 10	0.58	1.60	0.80	0.45	0.58
6	10/07/2026	Lleno redes humedas R14-R15	Tuberia Novafort 12" Abscisa 28 - 42	5.04	14.00	0.80	0.45	5.04
6	10/07/2026	Lleno redes humedas R14-R15	Tuberia Novafort 12" Abscisa 10 - 28	6.48	18.00	0.80	0.45	6.48
6	10/07/2026	Lleno redes humedas R14-R15	Tuberia Novafort 12" Abscisa 0 - 10	3.60	10.00	0.80	0.45	3.60
6	10/07/2026	Lleno redes humedas R15-R15A	Tuberia Novafort 12" Abscisa 0 - 6	2.30	6.00	0.85	0.45	2.30
6	10/07/2026	Lleno redes humedas R15-R15A	Tuberia Novafort 12" Abscisa 6 - 12	2.16	6.00	0.80	0.45	2.16
6	10/07/2026	Lleno redes humedas R15-R15A	Tuberia Novafort 12" Abscisa 12 - 14	1.12	3.10	0.80	0.45	1.12
7	10/08/2026	Lleno redes humedas R12-R13	Tuberia Novafort 12" Abscisa 0 - 6	6.24	6.00	0.80	1.30	6.24
7	10/08/2026	Lleno redes humedas R12-R13	Tuberia Novafort 12" Abscisa 6 - 12	7.62	6.00	1.00	1.27	7.62
7	10/08/2026	Lleno redes humedas R12-R13	Tuberia Novafort 12" Abscisa 12 - 19.5	12.55	7.60	1.30	1.27	12.55
7	10/08/2026	Lleno redes humedas R13-R14	Tuberia Novafort 12" Abscisa 0 - 8	8.00	8.00	0.80	1.25	8.00
7	10/08/2026	Lleno redes humedas R13-R14	Tuberia Novafort 12" Abscisa 8 - 10	1.66	1.60	0.80	1.30	1.66
7	10/08/2026	Lleno redes humedas R14-R15	Tuberia Novafort 12" Abscisa 28 - 42	13.66	14.00	0.80	1.22	13.66
7	10/08/2026	Lleno redes humedas R14-R15	Tuberia Novafort 12" Abscisa 10 - 28	14.11	18.00	0.80	0.98	14.11
7	10/08/2026	Lleno redes humedas R14-R15	Tuberia Novafort 12" Abscisa 0 - 10	6.80	10.00	0.80	0.85	6.80
7	10/08/2026	Lleno redes humedas R15-R15A	Tuberia Novafort 12" Abscisa 0 - 6	2.24	6.00	0.85	0.44	2.24
7	10/08/2026	Lleno redes humedas R15-R15A	Tuberia Novafort 12" Abscisa 6 - 12	3.94	6.00	0.80	0.82	3.94
7	10/08/2026	Lleno redes humedas R15-R15A	Tuberia Novafort 12" Abscisa 12 - 14	1.98	3.10	0.80	0.80	1.98
7	10/08/2026	Lleno redes humedas Exc Acometidas	Tuberia Novafort 12" R14-R13	4.44	3.40	0.90	1.45	4.44
7	10/08/2026	Lleno red de lluvias C10E-L9	Tuberia Novafort 12" Abscisa 6.5-14	3.12	6.50	1.20	0.40	3.12
7	10/08/2026	Lleno red de lluvias C10E-L9	Tuberia Novafort 24" Abscisa 0-6.5	2.86	6.50	1.10	0.40	2.86

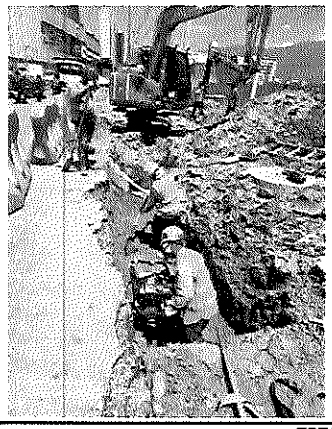

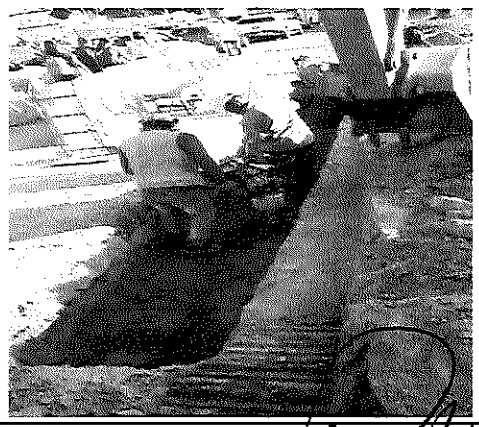

TOTAL A PAGAR PRESENTE ACTA OBRA Nro.	7	89.23

OBSERVACIONES: Revisar Anexo memorias detalladas 20260810 Item 13.4

CONSORCIO MAYORCA CONECTA
Ing. Jorge Restrepo Suiez
CONTRATISTA

CONSORCIO METROPOLITANO ILA 2025
Ing. Alvaro Hernando Vera
INTERVENTORIA

CONTROL CANTIDADES DE OBRA

EMPRESA DE VIVIENDA Y DESARROLLO URBANO Y RURAL DEL MUNICIPIO DE ENVIGADO

DESur

OBJETO: REALIZAR LA CONSTRUCCIÓN DEL INTERCAMBIO VIAL A DESNIVEL EN LA AVENIDA LAS VEGAS CON CALLE 50 SUR, DEL MUNICIPIO DE ENVIGADO, EN CUMPLIMIENTO AL ACTA DE EJECUCIÓN N°5 DEL CONVENIO INTERADMINISTRATIVO ENV-09-09-1418-24.

DESur-IA-168-2025

Item No	DESCRIPCIÓN	Cant. Contractual	565.00
13.5	Lleno final de alcantarillas y apisonado zanjas y apiques en recebo, segun norma INVIAS, Art. 610, (CBR>10%). Incluye suministro, transporte interno y compactación con densidad seca igual o mayor al 95% de la densidad seca máxima obtenida mediante el ensayo Proctor Modificado.	Cant. Adicional	0.00
Unidad m3		Cant. Total	565.00
		Saldo por Ejecutar	523.82

Cant. Acta Nro. 1	Cant. Acta Nro. 2	Cant. Acta Nro. 3	Cant. Acta Nro. 4	Cant. Acta Nro. 5	Cant. Acta Nro. 6	Cant. Acta Nro. 7	Cant. Acta Nro. 8	Cant. Acta Nro. 9	Cant. Acta Nro. 10	Cant. Acta Nro. 11	Cant. Acta Nro. 12	Cant. Ejecutada Acum	41.18
				10/06/2026	10/07/2026	10/08/2026							
0.00	0.00	0.00	0.00	0.00	39.82	1.36	0.00	0.00	0.00	0.00	0.00		
Cant. Acta Nro. 13	Cant. Acta Nro. 14	Cant. Acta Nro. 15	Cant. Acta Nro. 16	Cant. Acta Nro. 17	Cant. Acta Nro. 18	Cant. Acta Nro. 19	Cant. Acta Nro. 20	Cant. Acta Nro. 21	Cant. Acta Nro. 22	Cant. Acta Nro. 23	Cant. Acta Nro. 24	Cant. Ejecutada Acum	0.00
0.00	0.00	0.00	0.00	0.00	0.00	0.00	0.00	0.00	0.00	0.00	0.00		

Registro Fotográfico /Plano / Esquema

Acta Nro.	Fecha Corte	Actividad	Detalle	Cant	Longitud	Ancho	Alto	Total
7	10/08/2026	Lleno arenilla	Tuberia Novafort 6" R14-R13	1.36	3.40	0.90	0.45	1.36

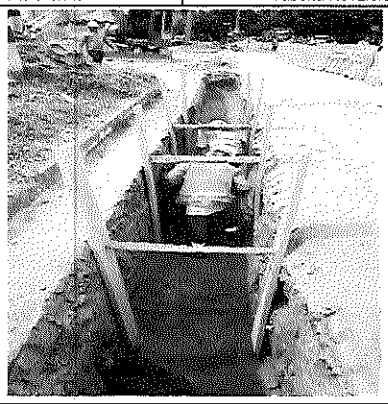

TOTAL A PAGAR PRESENTE ACTA OBRA Nro.	7	1.36

OBSERVACIONES: Revisar Anexo memorias detalladas 20260810 item 13.5

CONSORCIO MAYORCA CONECTA
Ing. Jorge Restrepo Suñez
CONTRATISTA

CONSORCIO METROPOLITANO ILA
Ing. Alvaro Hernando Vera
INTERVENTORIA

CONTROL CANTIDADES DE OBRA

EMPRESA DE VIVIENDA Y DESARROLLO URBANO Y RURAL DEL MUNICIPIO DE ENVIGADO

DESur

OBJETO: REALIZAR LA CONSTRUCCIÓN DEL INTERCAMBIO VIAL A DESNIVEL EN LA AVENIDA LAS VEGAS CON CALLE 50 SUR, DEL MUNICIPIO DE ENVIGADO, EN CUMPLIMIENTO AL ACTA DE EJECUCIÓN N°5 DEL CONVENIO INTERADMINISTRATIVO ENV-09-09-1418-24.

DESur-tA-168-2025

Item No	DESCRIPCIÓN	Cant. Contractual	51.00
14.1		Cant. Adicional	0.00
Unidad	Retiro y reintegro de luminarias propiedad de EPM	Cant. Total	51.00
un		Saldo por Ejecutar	29.00

Cant. Acta Nro. 1	Cant. Acta Nro. 2	Cant. Acta Nro. 3	Cant. Acta Nro. 4	Cant. Acta Nro. 5	Cant. Acta Nro. 6	Cant. Acta Nro. 7	Cant. Acta Nro. 8	Cant. Acta Nro. 9	Cant. Acta Nro. 10	Cant. Acta Nro. 11	Cant. Acta Nro. 12	Cant. Ejecutada Acum	22.00
			10/05/2026	10/06/2026		10/08/2026							
0.00	0.00	0.00	4.00	14.00	0.00	4.00	0.00	0.00	0.00	0.00	0.00		
Cant. Acta Nro. 13	Cant. Acta Nro. 14	Cant. Acta Nro. 15	Cant. Acta Nro. 16	Cant. Acta Nro. 17	Cant. Acta Nro. 18	Cant. Acta Nro. 19	Cant. Acta Nro. 20	Cant. Acta Nro. 21	Cant. Acta Nro. 22	Cant. Acta Nro. 23	Cant. Acta Nro. 24	Cant. Ejecutada Acum	0.00
0.00	0.00	0.00	0.00	0.00	0.00	0.00	0.00	0.00	0.00	0.00	0.00		

Registro Fotográfico /Plano / Esquema

Acta Nro.	Fecha Corte	Actividad	Detalle	Cant	Diametro	Ancho	Alto	Total
7	10/08/2026	Retiro Luminarias	Retiro con brazo largo	3.00				3.00
7	10/08/2026	Retiro Luminarias	Retiro con brazo largo	1.00				1.00

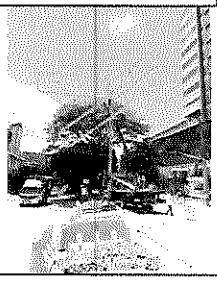

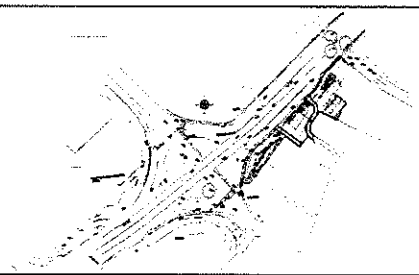

TOTAL A PAGAR PRESENTE ACTA OBRA Nro. 7	4.00

OBSERVACIONES: Revisar Anexo memorias detalladas 20260810 item 14.1

CONSORCIO MAYORCA CONECTA
Ing. Jorge Restrepo Suiez
CONTRATISTA

CONSORCIO METROPOLITANO ILA
Ing. Alvaro Hernando Vera
INTERVENTORIA

CONTROL CANTIDADES DE OBRA

EMPRESA DE VIVIENDA Y DESARROLLO URBANO Y RURAL DEL MUNICIPIO DE ENVIGADO

DESur

CONSORCIO MAYORCA CONECTA

OBJETO: REALIZAR LA CONSTRUCCION DEL INTERCAMBIO VIAL A DESNIVEL EN LA AVENIDA LAS VEGAS CON CALLE 50 SUR, DEL MUNICIPIO DE ENVIGADO, EN

DESur-IA-168-2025

Item No	DESCRIPCIÓN											Cant. Contractual	35.00
14.2												Cant. Adicional	0.00
Unidad	Retiro y reintegro de postes propiedad de EPM, no incluye retiro de vestidas											Cant. Total	35.00
un												Saldo por Ejecutar	28.00
Cant. Acta Nro. 1	Cant. Acta Nro. 2	Cant. Acta Nro. 3	Cant. Acta Nro. 4	Cant. Acta Nro. 5	Cant. Acta Nro. 6	Cant. Acta Nro. 7	Cant. Acta Nro. 8	Cant. Acta Nro. 9	Cant. Acta Nro. 10	Cant. Acta Nro. 11	Cant. Acta Nro. 12	Cant. Ejecutada Acum	7.00
			10/05/2026			10/08/2026							
0.00	0.00	0.00	4.00	0.00	0.00	3.00	0.00	0.00	0.00	0.00	0.00		
Cant. Acta Nro. 13	Cant. Acta Nro. 14	Cant. Acta Nro. 15	Cant. Acta Nro. 16	Cant. Acta Nro. 17	Cant. Acta Nro. 18	Cant. Acta Nro. 19	Cant. Acta Nro. 20	Cant. Acta Nro. 21	Cant. Acta Nro. 22	Cant. Acta Nro. 23	Cant. Acta Nro. 24	Cant. Ejecutada Acum	0.00
0.00	0.00	0.00	0.00	0.00	0.00	0.00	0.00	0.00	0.00	0.00	0.00		

Registro Fotográfico /Plano / Esquema

Acta Nro.	Fecha Corte	Actividad	Detalle	Cant	Diametro	Ancho	Alto	Total
7	10/08/2026	Retiro postes	Propiedad de epm (1)	3.00				3.00

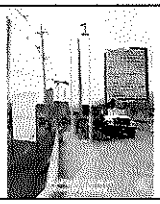

TOTAL A PAGAR PRESENTE ACTA OBRA Nro. 7	3.00

OBSERVACIONES: Revisar Anexo memorias detalladas 20260810 Item 14.2

CONSORCIO MAYORCA CONECTA
Ing. Jorge Restrepo Suiez
CONTRATISTA

CONSORCIO METROPOLITANO ILA
Ing. Alvaro Hernando Vera
INTERVENTORIA

CONTROL CANTIDADES DE OBRA

EMPRESA DE VIVIENDA Y DESARROLLO URBANO Y RURAL DEL MUNICIPIO DE ENVIGADO

DESur — CONSORCIO MAYORCA CONECTA

OBJETO: REALIZAR LA CONSTRUCCIÓN DEL INTERCAMBIO VIAL A DESNIVEL EN LA AVENIDA LAS VEGAS CON CALLE 50 SUR, DEL MUNICIPIO DE ENVIGADO, EN | **DESur-IA-168-2025**

Item No	DESCRIPCIÓN	Cant. Contractual	1,446.00
14.4		Cant. Adicional	0.00
Unidad	Excavación de material común húmedo<2m manual. Retiro, cargue y botada de material	Cant. Total	1,446.00
un		Saldo por Ejecutar	1,203.11

Cant. Acta Nro. 1	Cant. Acta Nro. 2	Cant. Acta Nro. 3	Cant. Acta Nro. 4	Cant. Acta Nro. 5	Cant. Acta Nro. 6	Cant. Acta Nro. 7	Cant. Acta Nro. 8	Cant. Acta Nro. 9	Cant. Acta Nro. 10	Cant. Acta Nro. 11	Cant. Acta Nro. 12	Cant. Ejecutada Acum	242.90
				10/06/2026	10/07/2026	10/08/2026							
0.00	0.00	0.00		124.93	80.03	37.93	0.00	0.00	0.00	0.00	0.00		
Cant. Acta Nro. 13	Cant. Acta Nro. 14	Cant. Acta Nro. 15	Cant. Acta Nro. 16	Cant. Acta Nro. 17	Cant. Acta Nro. 18	Cant. Acta Nro. 19	Cant. Acta Nro. 20	Cant. Acta Nro. 21	Cant. Acta Nro. 22	Cant. Acta Nro. 23	Cant. Acta Nro. 24	Cant. Ejecutada Acum	0.00
0.00	0.00	0.00	0.00	0.00	0.00	0.00	0.00	0.00	0.00	0.00	0.00		

Registro Fotográfico /Plano / Esquema

Acta Nro.	Fecha Corte	Actividad	Detalle	Cant	Largo(m)	Ancho(m)	Alto(m)	Total
7	10/08/2026	Excavacion de material	rotonda canalizacion desvio agua (1)	2.10	7.00	0.60	0.50	2.10
7	10/08/2026	Excavacion de material	Para traslado circuito R09-25 (2)	17.28	12.00	1.20	1.20	17.28
7	10/08/2026	Excavacion de material	Caja 21 (3)	17.14				17.14
7	10/08/2026	Excavacion de material	Comunicaciones eje 3, frente a panaderia (4)	1.42	4.50	0.45	0.70	1.42

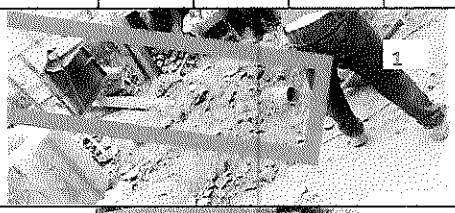

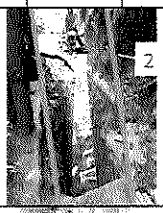

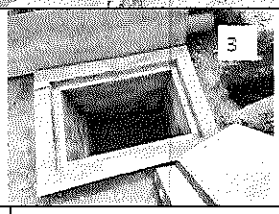

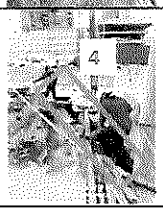

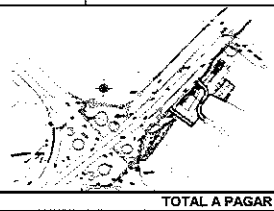

TOTAL A PAGAR PRESENTE ACTA OBRA Nro. 7 | **37.93**

OBSERVACIONES: Revisar Anexo memorias detalladas 20260810 Item 14.4

CONSORCIO MAYORCA CONECTA
Ing. Jorge Restrepo Suiez
CONTRATISTA

CONSORCIO METROPOLITANO ILA
Ing. Alvaro Hernando Vera
INTERVENTORIA

CONTROL CANTIDADES DE OBRA

EMPRESA DE VIVIENDA Y DESARROLLO URBANO Y RURAL DEL MUNICIPIO DE ENVIGADO

DESur

OBJETO: REALIZAR LA CONSTRUCCIÓN DEL INTERCAMBIO VIAL A DESNIVEL EN LA AVENIDA LAS VEGAS CON CALLE 50 SUR, DEL MUNICIPIO DE ENVIGADO, EN CUMPLIMIENTO AL ACTA DE EJECUCIÓN N°5 DEL CONVENIO INTERADMINISTRATIVO ENV-09-09-1418-24.

DESur-IA-168-2025

Item No	DESCRIPCIÓN	Cant. Contractual	100.00
14.6		Cant. Adicional	0.00
Unidad	Lleno y apisonado zanjas y apiques con arenilla	Cant. Total	100.00
m3		Saldo por Ejecutar	76.55

Cant. Acta Nro. 1	Cant. Acta Nro. 2	Cant. Acta Nro. 3	Cant. Acta Nro. 4	Cant. Acta Nro. 5	Cant. Acta Nro. 6	Cant. Acta Nro. 7	Cant. Acta Nro. 8	Cant. Acta Nro. 9	Cant. Acta Nro. 10	Cant. Acta Nro. 11	Cant. Acta Nro. 12	Cant. Ejecutada Acum	23.45
				10/06/2026	10/07/2026	10/08/2026							
0.00	0.00	0.00	0.00	1.04	15.79	6.62	0.00	0.00	0.00	0.00	0.00		
Cant. Acta Nro. 13	Cant. Acta Nro. 14	Cant. Acta Nro. 15	Cant. Acta Nro. 16	Cant. Acta Nro. 17	Cant. Acta Nro. 18	Cant. Acta Nro. 19	Cant. Acta Nro. 20	Cant. Acta Nro. 21	Cant. Acta Nro. 22	Cant. Acta Nro. 23	Cant. Acta Nro. 24	Cant. Ejecutada Acum	0.00
0.00	0.00	0.00	0.00	0.00	0.00	0.00	0.00	0.00	0.00	0.00	0.00		

Registro Fotográfico /Plano / Esquema

Acta Nro.	Fecha Corte	Actividad	Detalle	Cant	Largo	Ancho	Alto	Total
7	10/0826	lleno	Tuberi 4" caja glorieta	1.10				1.10
7	10/08/2026	lleno	Lleno eje 3 circuio R09-25	5.52				5.52

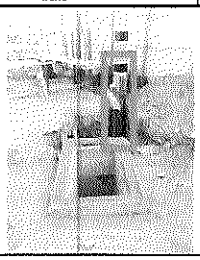

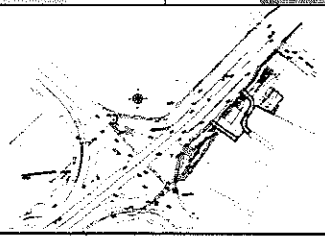

TOTAL A PAGAR PRESENTE ACTA OBRA Nro. 7	6.62

OBSERVACIONES: Revisar Anexo memorias detalladas 20260810 Item 14.6

CONSORCIO MAYORCA CONECTA
Ing. Jorge Restrepo Suiez
CONTRATISTA

CONSORCIO METROPOLITANO ILA 2026
Ing. Alvaro Hernando Vera
INTERVENTORIA

CONTROL CANTIDADES DE OBRA

EMPRESA DE VIVIENDA Y DESARROLLO URBANO Y RURAL DEL MUNICIPIO DE ENVIGADO

DESur

OBJETO: REALIZAR LA CONSTRUCCIÓN DEL INTERCAMBIO VIAL A DESNIVEL EN LA AVENIDA LAS VEGAS CON CALLE 50 SUR, DEL MUNICIPIO DE ENVIGADO, EN CUMPLIMIENTO AL ACTA DE EJECUCIÓN N°5 DEL CONVENIO INTERADMINISTRATIVO ENV-09-09-1418-24.

DESur-IA-168-2025

Item No	DESCRIPCIÓN	Cant. Contractual	18.00
14.7		Cant. Adicional	0.00
Unidad	Atraque de tubería en concreto	Cant. Total	18.00
m3		Saldo por Ejecutar	16.56

Cant. Acta Nro. 1	Cant. Acta Nro. 2	Cant. Acta Nro. 3	Cant. Acta Nro. 4	Cant. Acta Nro. 5	Cant. Acta Nro. 6	Cant. Acta Nro. 7	Cant. Acta Nro. 8	Cant. Acta Nro. 9	III 10	Cant. Acta Nro. 11	Cant. Acta Nro. 12	Cant. Ejecutada Acum	1.44
				10/06/2026	10/07/2026	10/08/2026							
0.00	0.00	0.00	0.00	0.00	0.00	1.44	0.00	0.00	0.00	0.00	0.00		
Cant. Acta Nro. 13	Cant. Acta Nro. 14	Cant. Acta Nro. 15	Cant. Acta Nro. 16	Cant. Acta Nro. 17	Cant. Acta Nro. 18	Cant. Acta Nro. 19	Cant. Acta Nro. 20	Cant. Acta Nro. 21	Cant. Acta Nro. 22	Cant. Acta Nro. 23	Cant. Acta Nro. 24	Cant. Ejecutada Acum	0.00
0.00	0.00	0.00	0.00	0.00	0.00	0.00	0.00	0.00	0.00	0.00	0.00		

Registro Fotográfico /Plano / Esquema

Acta Nro.	Fecha Corte	Actividad	Detalle	Cant	Largo	Ancho	Alto	Total
7	10/08/2026	Atraque	Eje 3 canalizacion circuito R09-25	1.44				1.44

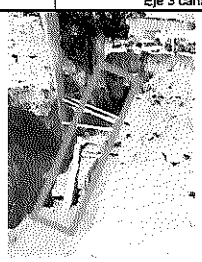

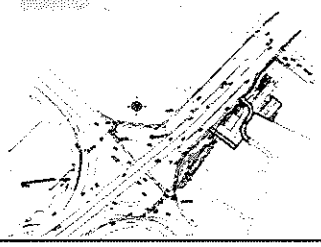

TOTAL A PAGAR PRESENTE ACTA OBRA Nro. 7	1.44

OBSERVACIONES: Revisar Anexo memorias detalladas 20260810 item 14.7

CONSORCIO MAYORCA CONECTA
Ing. Jorge Restrepo Suiez
CONTRATISTA

CONSORCIO METROPOLITANO ILA
Ing. Alvaro Hernando Vera
INTERVENTORIA

CONTROL CANTIDADES DE OBRA

EMPRESA DE VIVIENDA Y DESARROLLO URBANO Y RURAL DEL MUNICIPIO DE ENVIGADO

DESur

OBJETO: REALIZAR LA CONSTRUCCIÓN DEL INTERCAMBIO VIAL A DESNIVEL EN LA AVENIDA LAS VEGAS CON CALLE 50 SUR, DEL MUNICIPIO DE ENVIGADO, EN CUMPLIMIENTO AL ACTA DE EJECUCIÓN N°5 DEL CONVENIO INTERADMINISTRATIVO ENV-09-09-1418-24.

DESur-IA-168-2025

Item No	DESCRIPCIÓN	Cant. Contractual	2,070.00
14.10	Suministro y montaje canalización en tubería PVC de 6", para red de media tensión. Incluye brecha, tela peligro alta tensión y demás elementos para su correcto funcionamiento.	Cant. Adicional	0.00
Unidad		Cant. Total	2,070.00
ml		Saldo por Ejecutar	1,874.00

Cant. Acta Nro. 1	Cant. Acta Nro. 2	Cant. Acta Nro. 3	Cant. Acta Nro. 4	Cant. Acta Nro. 5	Cant. Acta Nro. 6	Cant. Acta Nro. 7	Cant. Acta Nro. 8	Cant. Acta Nro. 9	Cant. Acta Nro. 10	Cant. Acta Nro. 11	Cant. Acta Nro. 12	Cant. Ejecutada Acum	196.00
					10/07/2026	10/08/2026							
0.00	0.00	0.00	0.00	0.00	141.00	55.00	0.00	0.00	0.00	0.00	0.00		
Cant. Acta Nro. 13	Cant. Acta Nro. 14	Cant. Acta Nro. 15	Cant. Acta Nro. 16	Cant. Acta Nro. 17	Cant. Acta Nro. 18	Cant. Acta Nro. 19	Cant. Acta Nro. 20	Cant. Acta Nro. 21	Cant. Acta Nro. 22	Cant. Acta Nro. 23	Cant. Acta Nro. 24	Cant. Ejecutada Acum	0.00
0.00	0.00	0.00	0.00	0.00	0.00	0.00	0.00	0.00	0.00	0.00	0.00		

Registro Fotográfico /Plano / Esquema

Acta Nro.	Fecha Corte	Actividad	Detalle	Cant	Diametro	Ancho	Alto	Total
7	10/08/2026	Instalacion de tubo de 6 pulgadas	En el eje 3 y 11	55.00				55.00

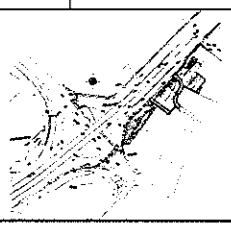

TOTAL A PAGAR PRESENTE ACTA OBRA Nro. 7 — 55.00

OBSERVACIONES: Revisar Anexo memorias detalladas 20260810 Item 14.10

CONSORCIO MAYORCA CONECTA
Ing. Jorge Restrepo Suiez
CONTRATISTA

CONSORCIO METROPOLITANO ILA 2025
Ing. Alvaro Hernando Vera
INTERVENTORIA

CONTROL CANTIDADES DE OBRA

EMPRESA DE VIVIENDA Y DESARROLLO URBANO Y RURAL DEL MUNICIPIO DE ENVIGADO

OBJETO: REALIZAR LA CONSTRUCCIÓN DEL INTERCAMBIO VIAL A DESNIVEL EN LA AVENIDA LAS VEGAS CON CALLE 50 SUR, DEL MUNICIPIO DE ENVIGADO, EN | DESur-IA-168-2025

Item No	DESCRIPCIÓN	Cant. Contractual	8.00
14.16		Cant. Adicional	0.00
Unidad	Suministro, transporte y montaje de vestida primaria según norma RA2-003 de EPM	Cant. Total	8.00
un		Saldo por Ejecutar	2.00

Cant. Acta Nro. 1	Cant. Acta Nro. 2	Cant. Acta Nro. 3	Cant. Acta Nro. 4	Cant. Acta Nro. 5	Cant. Acta Nro. 6	Cant. Acta Nro. 7	Cant. Acta Nro. 8	Cant. Acta Nro. 9	Cant. Acta Nro. 10	Cant. Acta Nro. 11	Cant. Acta Nro. 12	Cant. Ejecutada Acum	5.00
			10/05/2026	10/06/2026		10/08/2026							
0.00	0.00	0.00	2.00	1.00	0.00	3.00	0.00	0.00	0.00	0.00	0.00		
Cant. Acta Nro. 13	Cant. Acta Nro. 14	Cant. Acta Nro. 15	Cant. Acta Nro. 16	Cant. Acta Nro. 17	Cant. Acta Nro. 18	Cant. Acta Nro. 19	Cant. Acta Nro. 20	Cant. Acta Nro. 21	Cant. Acta Nro. 22	Cant. Acta Nro. 23	Cant. Acta Nro. 24	Cant. Ejecutada Acum	0.00
0.00	0.00	0.00	0.00	0.00	0.00	0.00	0.00	0.00	0.00	0.00	0.00		

Registro Fotográfico /Plano / Esquema

Acta Nro.	Fecha Corte	Actividad	Detalle	Cant	Diametro	Ancho	Alto	Total
7	10/08/2026	Vestida primaria	Terminal	3.00				3.00

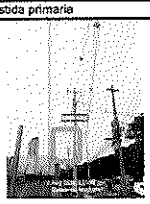

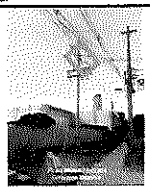

TOTAL A PAGAR PRESENTE ACTA OBRA Nro. 7 | 3.00

OBSERVACIONES: Revisar Anexo memorias detalladas 20260810 Item 14.16

CONSORCIO MAYORCA CONECTA
Ing. Jorge Restrepo Suiez
CONTRATISTA

CONSORCIO METROPOLITANO ILA 2025
Ing. Alvaro Hernando Vera
INTERVENTORIA

CONTROL CANTIDADES DE OBRA

EMPRESA DE VIVIENDA Y DESARROLLO URBANO Y RURAL DEL MUNICIPIO DE ENVIGADO

OBJETO: REALIZAR LA CONSTRUCCIÓN DEL INTERCAMBIO VIAL A DESNIVEL EN LA AVENIDA LAS VEGAS CON CALLE 50 SUR, DEL MUNICIPIO DE ENVIGADO, EN

DESur-IA-168-2025

Item No	DESCRIPCIÓN	Cant. Contractual	3.00
14.17		Cant. Adicional	3.00
Unidad	Suministro, transporte y montaje de vestida primaria según norma RA2-304 de EPM	Cant. Total	6.00
un		Saldo por Ejecutar	0.00

Cant. Acta Nro. 1	Cant. Acta Nro. 2	Cant. Acta Nro. 3	Cant. Acta Nro. 4	Cant. Acta Nro. 5	Cant. Acta Nro. 6	Cant. Acta Nro. 7	Cant. Acta Nro. 8	Cant. Acta Nro. 9	Cant. Acta Nro. 10	Cant. Acta Nro. 11	Cant. Acta Nro. 12	Cant. Ejecutada Acum	6.00
					2026-07-10	10/08/2026							
0.00	0.00	0.00	0.00	0.00	0.00	6.00	0.00	0.00	0.00	0.00	0.00		
Cant. Acta Nro. 13	Cant. Acta Nro. 14	Cant. Acta Nro. 15	Cant. Acta Nro. 16	Cant. Acta Nro. 17	Cant. Acta Nro. 18	Cant. Acta Nro. 19	Cant. Acta Nro. 20	Cant. Acta Nro. 21	Cant. Acta Nro. 22	Cant. Acta Nro. 23	Cant. Acta Nro. 24	Cant. Ejecutada Acum	0.00
0.00	0.00	0.00	0.00	0.00	0.00	0.00	0.00	0.00	0.00	0.00	0.00		

Registro Fotográfico /Plano / Esquema

Acta Nro.	Fecha Corte	Actividad	Detalle	Cant	Diametro	Ancho	Alto	Total
7	10/08/2026	Vestidas primaria	Referencia 13.2kv	3.00				3.00
7	10/08/2026	Vestidas primaria	Referencia 44kv	3.00				3.00

NOTA: La referencia de 44kv se pasa por norma RA2-305 de 13.2kv referencia, en mutuo acuerdo

TOTAL A PAGAR PRESENTE ACTA OBRA Nro. 7	6.00

OBSERVACIONES: Revisar Anexo memorias detalladas 20260810 Item 14.17

CONSORCIO MAYORCA CONECTA
Ing. Jorge Restrepo Suiez
CONTRATISTA

CONSORCIO METROPOLITANO ILA 2025
Ing. Alvaro Hernando Vera
INTERVENTORIA

CONTROL CANTIDADES DE OBRA

EMPRESA DE VIVIENDA Y DESARROLLO URBANO Y RURAL DEL MUNICIPIO DE ENVIGADO

OBJETO: REALIZAR LA CONSTRUCCIÓN DEL INTERCAMBIO VIAL A DESNIVEL EN LA AVENIDA LAS VEGAS CON CALLE 50 SUR, DEL MUNICIPIO DE ENVIGADO, EN | **DESur-IA-168-2025**

Item No	DESCRIPCIÓN	Cant. Contractual	5.00
14.18		Cant. Adicional	0.00
Unidad	Suministro, transporte y montaje de vestida primaria según norma RA2-019 de EPM	Cant. Total	5.00
un		Saldo por Ejecutar	1.00

Cant. Acta Nro. 1	Cant. Acta Nro. 2	Cant. Acta Nro. 3	Cant. Acta Nro. 4	Cant. Acta Nro. 5	Cant. Acta Nro. 6	Cant. Acta Nro. 7	Cant. Acta Nro. 8	Cant. Acta Nro. 9	Cant. Acta Nro. 10	Cant. Acta Nro. 11	Cant. Acta Nro. 12	Cant. Ejecutada Acum	4.00
					2026-07-10	2026-08-10							
0.00	0.00	0.00	0.00	0.00	2.00	2.00	0.00	0.00	0.00	0.00	0.00		
Cant. Acta Nro. 13	Cant. Acta Nro. 14	Cant. Acta Nro. 15	Cant. Acta Nro. 16	Cant. Acta Nro. 17	Cant. Acta Nro. 18	Cant. Acta Nro. 19	Cant. Acta Nro. 20	Cant. Acta Nro. 21	Cant. Acta Nro. 22	Cant. Acta Nro. 23	Cant. Acta Nro. 24	Cant. Ejecutada Acum	0.00
0.00	0.00	0.00	0.00	0.00	0.00	0.00	0.00	0.00	0.00	0.00	0.00		

Registro Fotográfico /Plano / Esquema

Acta Nro.	Fecha Corte	Actividad	Detalle	Cant	Diametro	Ancho	Alto	Total
7	10/08/2026	Instalacion cuchillas	Norma RA2-019	2.00				2.00

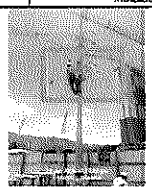

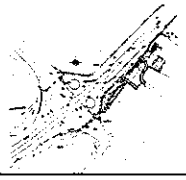

TOTAL A PAGAR PRESENTE ACTA OBRA Nro. 7	2.00

OBSERVACIONES: Revisar Anexo memorias detalladas 20260810 Item 14.18

CONSORCIO MAYORCA CONECTA
Ing. Jorge Restrepo Suiez
CONTRATISTA

CONSORCIO METROPOLITANO ILA
Ing. Alvaro Hernando Vera
INTERVENTORIA

CONTROL CANTIDADES DE OBRA

EMPRESA DE VIVIENDA Y DESARROLLO URBANO Y RURAL DEL MUNICIPIO DE ENVIGADO

OBJETO: REALIZAR LA CONSTRUCCIÓN DEL INTERCAMBIO VIAL A DESNIVEL EN LA AVENIDA LAS VEGAS CON CALLE 50 SUR, DEL MUNICIPIO DE ENVIGADO, EN

DESur-IA-168-2025

Item No	DESCRIPCIÓN	Cant. Contractual	8.00
14.22		Cant. Adicional	3.00
Unidad	Suministro, transporte y montaje de vestida primaria según norma RA6-010 de EPM	Cant. Total	11.00
un		Saldo por Ejecutar	0.00

Cant. Acta Nro. 1	Cant. Acta Nro. 2	Cant. Acta Nro. 3	Cant. Acta Nro. 4	Cant. Acta Nro. 5	Cant. Acta Nro. 6	Cant. Acta Nro. 7	Cant. Acta Nro. 8	Cant. Acta Nro. 9	Cant. Acta Nro. 10	Cant. Acta Nro. 11	Cant. Acta Nro. 12	Cant. Ejecutada Acum	11.00
			10/05/2026			10/08/2026							
0.00	0.00	0.00	7.00	0.00	0.00	4.00	0.00	0.00	0.00	0.00	0.00		
Cant. Acta Nro. 13	Cant. Acta Nro. 14	Cant. Acta Nro. 15	Cant. Acta Nro. 16	Cant. Acta Nro. 17	Cant. Acta Nro. 18	Cant. Acta Nro. 19	Cant. Acta Nro. 20	Cant. Acta Nro. 21	Cant. Acta Nro. 22	Cant. Acta Nro. 23	Cant. Acta Nro. 24	Cant. Ejecutada Acum	0.00
0.00	0.00	0.00	0.00	0.00	0.00	0.00	0.00	0.00	0.00	0.00	0.00		

Registro Fotográfico /Plano / Esquema

Acta Nro.	Fecha Corte	Actividad	Detalle	Cant	Diametro	Ancho	Alto	Total
7	10/08/2026	Vestido Tierras	Tierra en poste	4.00				4.00

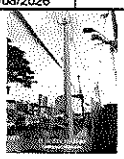

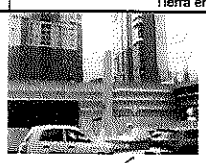
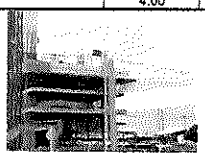

TOTAL A PAGAR PRESENTE ACTA OBRA Nro. 7	4.00

OBSERVACIONES: Revisar Anexo memorias detalladas 20260810 Item 14.22

CONSORCIO MAYORCA CONECTA
Ing. Jorge Restrepo Suiez
CONTRATISTA

CONSORCIO METROPOLITANO ILA
Ing. Alvaro Hernando Vera
INTERVENTORIA

CONTROL CANTIDADES DE OBRA

EMPRESA DE VIVIENDA Y DESARROLLO URBANO Y RURAL DEL MUNICIPIO DE ENVIGADO

OBJETO: REALIZAR LA CONSTRUCCIÓN DEL INTERCAMBIO VIAL A DESNIVEL EN LA AVENIDA LAS VEGAS CON CALLE 50 SUR, DEL MUNICIPIO DE ENVIGADO, EN | **DESur-IA-168-2025**

Item No	DESCRIPCIÓN	Cant. Contractual	3.00
14.23		Cant. Adicional	3.00
Unidad	Suministro, transporte y montaje de vestida primaria:Viento convencional según norma RA6-001 para 44KV de EPM.	Cant. Total	6.00
un		Saldo por Ejecutar	0.00

Cant. Acta Nro. 1	Cant. Acta Nro. 2	Cant. Acta Nro. 3	Cant. Acta Nro. 4	Cant. Acta Nro. 5	Cant. Acta Nro. 6	Cant. Acta Nro. 7	Cant. Acta Nro. 8	Cant. Acta Nro. 9	Cant. Acta Nro. 10	Cant. Acta Nro. 11	Cant. Acta Nro. 12	Cant. Ejecutada Acum	6.00
			10/05/2026	10/06/2026	10/07/2026	10/08/2026							
0.00	0.00	0.00	0.00	0.00	0.00	6.00	0.00	0.00	0.00	0.00	0.00		
Cant. Acta Nro. 13	Cant. Acta Nro. 14	Cant. Acta Nro. 15	Cant. Acta Nro. 16	Cant. Acta Nro. 17	Cant. Acta Nro. 18	Cant. Acta Nro. 19	Cant. Acta Nro. 20	Cant. Acta Nro. 21	Cant. Acta Nro. 22	Cant. Acta Nro. 23	Cant. Acta Nro. 24	Cant. Ejecutada Acum	0.00
0.00	0.00	0.00	0.00	0.00	0.00	0.00	0.00	0.00	0.00	0.00	0.00		

Registro Fotográfico /Plano / Esquema

Acta Nro.	Fecha Corte	Actividad	Detalle	Cant	Diametro	Ancho	Alto	Total
7	1008/2026	Instalacion de viento	viento Para 44kv	6.00				6.00

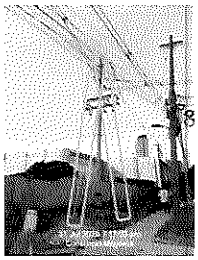

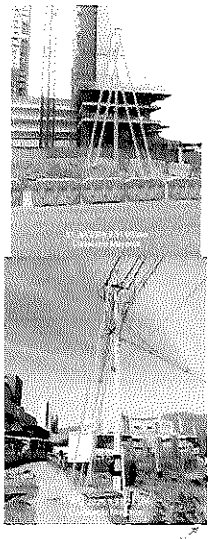

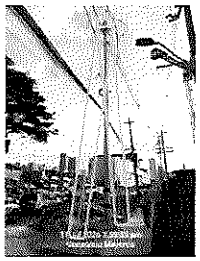

TOTAL A PAGAR PRESENTE ACTA OBRA Nro. 7	6.00

OBSERVACIONES: Revisar Anexo memorias detalladas 20260810 Item 14.23

CONSORCIO MAYORCA CONECTA
Ing. Jorge Restrepo Suñez
CONTRATISTA

CONSORCIO METROPOLITANO ILA
Ing. Alvaro Hernando Vera
INTERVENTORIA

CONTROL CANTIDADES DE OBRA

EMPRESA DE VIVIENDA Y DESARROLLO URBANO Y RURAL DEL MUNICIPIO DE ENVIGADO

OBJETO: REALIZAR LA CONSTRUCCIÓN DEL INTERCAMBIO VIAL A DESNIVEL EN LA AVENIDA LAS VEGAS CON CALLE 50 SUR, DEL MUNICIPIO DE ENVIGADO, EN

DESur-IA-168-2025

Item No	DESCRIPCIÓN	Cant. Contractual	6.00
14.24		Cant. Adicional	9.00
Unidad	Viento convencional según norma RA6-001 para 13.2KV	Cant. Total	15.00
un		Saldo por Ejecutar	0.00

Cant. Acta Nro. 1	Cant. Acta Nro. 2	Cant. Acta Nro. 3	Cant. Acta Nro. 4	Cant. Acta Nro. 5	Cant. Acta Nro. 6	Cant. Acta Nro. 7	Cant. Acta Nro. 8	Cant. Acta Nro. 9	Cant. Acta Nro. 10	Cant. Acta Nro. 11	Cant. Acta Nro. 12	Cant. Ejecutada Acum	15.00
			10/05/2026	10/06/2026	10/07/2026	10/08/2026							
0.00	0.00	0.00	9.00	1.00	1.00	4.00	0.00	0.00	0.00	0.00	0.00		
Cant. Acta Nro. 13	Cant. Acta Nro. 14	Cant. Acta Nro. 15	Cant. Acta Nro. 16	Cant. Acta Nro. 17	Cant. Acta Nro. 18	Cant. Acta Nro. 19	Cant. Acta Nro. 20	Cant. Acta Nro. 21	Cant. Acta Nro. 22	Cant. Acta Nro. 23	Cant. Acta Nro. 24	Cant. Ejecutada Acum	0.00
0.00	0.00	0.00	0.00	0.00	0.00	0.00	0.00	0.00	0.00	0.00	0.00		

Registro Fotográfico /Plano / Esquema

Acta Nro.	Fecha Corte	Actividad	Detalle	Cant	Diametro	Ancho	Alto	Total
7		Viento	Suministro viento convencional 13.2kv	4.00				4.00

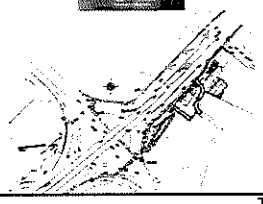

TOTAL A PAGAR PRESENTE ACTA OBRA Nro. 7	4.00

OBSERVACIONES: Revisar Anexo memorias detalladas 20260810 Item 14.24

CONSORCIO MAYORCA CONECTA
Ing. Jorge Restrepo Suñez
CONTRATISTA

CONSORCIO METROPOLITANO ILA 2026
Ing. Alvaro Hernando Vera
INTERVENTORIA

CONTROL CANTIDADES DE OBRA

EMPRESA DE VIVIENDA Y DESARROLLO URBANO Y RURAL DEL MUNICIPIO DE ENVIGADO

OBJETO: REALIZAR LA CONSTRUCCION DEL INTERCAMBIO VIAL A DESNIVEL EN LA AVENIDA LAS VEGAS CON CALLE 50 SUR, DEL MUNICIPIO DE ENVIGADO, EN

DESur-IA-168-2025

Item No	DESCRIPCIÓN											Cant. Contractual	6.00
14.25												Cant. Adicional	0.00
Unidad	Viento Farol según norma RA6-002 para 13.2KV de EPM											Cant. Total	6.00
un												Saldo por Ejecutar	0.00
Cant. Acta Nro. 1	Cant. Acta Nro. 2	Cant. Acta Nro. 3	Cant. Acta Nro. 4	Cant. Acta Nro. 5	Cant. Acta Nro. 6	Cant. Acta Nro. 7	Cant. Acta Nro. 8	Cant. Acta Nro. 9	Cant. Acta Nro. 10	Cant. Acta Nro. 11	Cant. Acta Nro. 12	Cant. Ejecutada Acum	6.00
			10/05/2026	10/06/2026		10/08/2026							
0.00	0.00	0.00	3.00	1.00	0.00	2.00	0.00	0.00	0.00	0.00	0.00		
Cant. Acta Nro. 13	Cant. Acta Nro. 14	Cant. Acta Nro. 15	Cant. Acta Nro. 16	Cant. Acta Nro. 17	Cant. Acta Nro. 18	Cant. Acta Nro. 19	Cant. Acta Nro. 20	Cant. Acta Nro. 21	Cant. Acta Nro. 22	Cant. Acta Nro. 23	Cant. Acta Nro. 24	Cant. Ejecutada Acum	0.00
0.00	0.00	0.00	0.00	0.00	0.00	0.00	0.00	0.00	0.00	0.00	0.00		

Registro Fotográfico /Plano / Esquema

Acta Nro.	Fecha Corte	Actividad	Detalle	Cant	Diametro	Ancho	Alto	Total
7	10/08/2026	Instalacion	Viento Farol	2.00				2.00

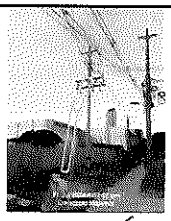

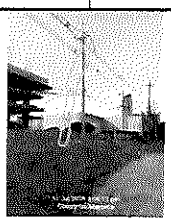

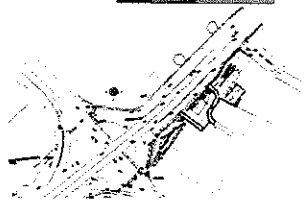

TOTAL A PAGAR PRESENTE ACTA OBRA Nro. 7 | 2.00

OBSERVACIONES: Revisar Anexo memorias detalladas 20260810 Item 14.25

CONSORCIO MAYORCA CONECTA
Ing. Jorge Restrepo Suiez
CONTRATISTA

CONSORCIO METROPOLITANO ILA
Ing. Alvaro Hernando Vera
INTERVENTORIA

CONTROL CANTIDADES DE OBRA

EMPRESA DE VIVIENDA Y DESARROLLO URBANO Y RURAL DEL MUNICIPIO DE ENVIGADO

DESur

CONSORCIO MAYORCA CONECTA

OBJETO: REALIZAR LA CONSTRUCCION DEL INTERCAMBIO VIAL A DESNIVEL EN LA AVENIDA LAS VEGAS CON CALLE 50 SUR, DEL MUNICIPIO DE ENVIGADO, EN

DESur-IA-168-2025

Item No	DESCRIPCIÓN	Cant. Contractual	1.00
14.30		Cant. Adicional	0.00
Unidad	Adecuación salida de circuito según norma RA2-019 de EPM	Cant. Total	1.00
un		Saldo por Ejecutar	0.00

Cant. Acta Nro. 1	Cant. Acta Nro. 2	Cant. Acta Nro. 3	Cant. Acta Nro. 4	Cant. Acta Nro. 5	Cant. Acta Nro. 6	Cant. Acta Nro. 7	Cant. Acta Nro. 8	Cant. Acta Nro. 9	Cant. Acta Nro. 10	Cant. Acta Nro. 11	Cant. Acta Nro. 12	Cant. Ejecutada Acum	1.00
			10/05/2026	10/06/2026		10/08/2026							
0.00	0.00	0.00	0.00	0.00	0.00	1.00	0.00	0.00	0.00	0.00	0.00		
Cant. Acta Nro. 13	Cant. Acta Nro. 14	Cant. Acta Nro. 15	Cant. Acta Nro. 16	Cant. Acta Nro. 17	Cant. Acta Nro. 18	Cant. Acta Nro. 19	Cant. Acta Nro. 20	Cant. Acta Nro. 21	Cant. Acta Nro. 22	Cant. Acta Nro. 23	Cant. Acta Nro. 24	Cant. Ejecutada Acum	0.00
0.00	0.00	0.00	0.00	0.00	0.00	0.00	0.00	0.00	0.00	0.00	0.00		

Registro Fotográfico /Plano / Esquema

Acta Nro.	Fecha Corte	Actividad	Detalle	Cant	Diametro	Ancho	Alto	Total
7	10/08/2026	Instalacion	cuchillas, emergencia	1.00				1.00

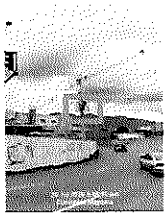

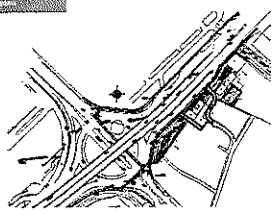

TOTAL A PAGAR PRESENTE ACTA OBRA Nro. 7	1.00

OBSERVACIONES: Revisar Anexo memorias detalladas 20260810 Item 14.30

CONSORCIO MAYORCA CONECTA
Ing. Jorge Restrepo Suiez
CONTRATISTA

CONSORCIO METROPOLITANO ILA
Ing. Alvaro Hernando Vera
INTERVENTORIA

CONTROL CANTIDADES DE OBRA

EMPRESA DE VIVIENDA Y DESARROLLO URBANO Y RURAL DEL MUNICIPIO DE ENVIGADO

OBJETO: REALIZAR LA CONSTRUCCIÒN DEL INTERCAMBIO VIAL A DESNIVEL EN LA AVENIDA LAS VEGAS CON CALLE 50 SUR, DEL MUNICIPIO DE ENVIGADO, EN CUMPLIMIENTO AL ACTA DE EJECUCIÓN N°5 DEL CONVENIO INTERADMINISTRATIVO ENV-09-09-1418-24.

DESur-IA-168-2025

Item No	DESCRIPCIÓN	Cant. Contractual	60.00
14.37	Suministro, transporte y montaje linea primaria aerea trifásica 3No.266.8 ecologico+1/0 AWAC 6 4/0 ACSR	Cant. Adicional	244.00
Unidad		Cant. Total	304.00
ml		Saldo por Ejecutar	0.00

Cant. Acta Nro. 1	Cant. Acta Nro. 2	Cant. Acta Nro. 3	Cant. Acta Nro. 4	Cant. Acta Nro. 5	Cant. Acta Nro. 6	Cant. Acta Nro. 7	Cant. Acta Nro. 8	Cant. Acta Nro. 9	Cant. Acta Nro. 10	Cant. Acta Nro. 11	Cant. Acta Nro. 12	Cant. Ejecutada Acum	304.00
			10/05/2026	10/06/2026		10/08/2026							
0.00	0.00	0.00	200.00	22.00	0.00	82.00	0.00	0.00	0.00	0.00	0.00		
Cant. Acta Nro. 13	Cant. Acta Nro. 14	Cant. Acta Nro. 15	Cant. Acta Nro. 16	Cant. Acta Nro. 17	Cant. Acta Nro. 18	Cant. Acta Nro. 19	Cant. Acta Nro. 20	Cant. Acta Nro. 21	Cant. Acta Nro. 22	Cant. Acta Nro. 23	Cant. Acta Nro. 24	Cant. Ejecutada Acum	0.00
0.00	0.00	0.00	0.00	0.00	0.00	0.00	0.00	0.00	0.00	0.00	0.00		

Registro Fotográfico /Plano / Esquema

Acta Nro.	Fecha Corte	Actividad	Detalle	Cant	Diametro	Ancho	Alto	Total
7	10/08/2026	Instalacion	Cruce de via cable 266.8 (1)	40.00				40.00
7	10/08/2026	Instalacion	Tramo de cable 266.8 (2)	19.00				19.00
7	10/08/2026	Instalacion	Tramo de cable 266.8 (3)	23.00				23.00

1

2

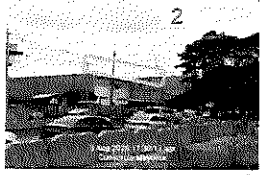

3

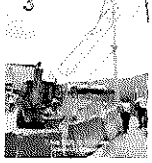

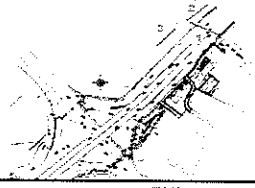

TOTAL A PAGAR PRESENTE ACTA OBRA Nro. 7	82.00

OBSERVACIONES: Revisar Anexo memorias detalladas 20260810 Item 14.37

CONSORCIO MAYORCA CONECTA
Ing. Jorge Restrepo Suiez
CONTRATISTA

CONSORCIO METROPOLITANO ILA
Ing. Alvaro Hernando Vera
INTERVENTORIA

CONTROL CANTIDADES DE OBRA

EMPRESA DE VIVIENDA Y DESARROLLO URBANO Y RURAL DEL MUNICIPIO DE ENVIGADO

OBJETO: REALIZAR LA CONSTRUCCION DEL INTERCAMBIO VIAL A DESNIVEL EN LA AVENIDA LAS VEGAS CON CALLE 50 SUR, DEL MUNICIPIO DE ENVIGADO, EN

DESur-IA-168-2025

Item No	DESCRIPCIÓN	Cant. Contractual	40.00
14.39		Cant. Adicional	30.88
Unidad	Suministro, transporte y montaje cuadrilla linea viva en día festivo y/o no festivo	Cant. Total	70.88
un		Saldo por Ejecutar	0.00

Cant. Acta Nro. 1	Cant. Acta Nro. 2	Cant. Acta Nro. 3	Cant. Acta Nro. 4	Cant. Acta Nro. 5	Cant. Acta Nro. 6	Cant. Acta Nro. 7	Cant. Acta Nro. 8	Cant. Acta Nro. 9	Cant. Acta Nro. 10	Cant. Acta Nro. 11	Cant. Acta Nro. 12	Cant. Ejecutada Acum	70.88
				10/06/2026	10/07/2026	10/08/2026							
0.00	0.00	0.00		0.00	39.38	31.50	0.00	0.00	0.00	0.00	0.00		
Cant. Acta Nro. 13	Cant. Acta Nro. 14	Cant. Acta Nro. 15	Cant. Acta Nro. 16	Cant. Acta Nro. 17	Cant. Acta Nro. 18	Cant. Acta Nro. 19	Cant. Acta Nro. 20	Cant. Acta Nro. 21	Cant. Acta Nro. 22	Cant. Acta Nro. 23	Cant. Acta Nro. 24	Cant. Ejecutada Acum	0.00
0.00	0.00	0.00	0.00	0.00	0.00	0.00	0.00	0.00	0.00	0.00	0.00		

Registro Fotográfico /Plano / Esquema

Acta Nro.	Fecha Corte	Actividad	Detalle	hora	Largo	Ancho	Alto	Total
7	10/08/2026	Linea viva	Apoyo Suspension del 26 linea viva	4.36				4.36
7	10/08/2026	EPM	Instalacion de cuchillas eje 11	1.61				1.61
7	10/08/2026	EPM	Conexión maryorca eje 12	25.53				25.53

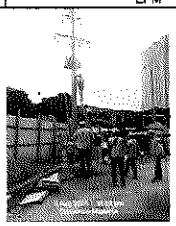

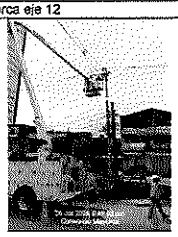

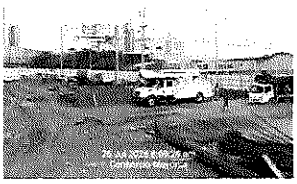

TOTAL A PAGAR PRESENTE ACTA OBRA Nro. 7	31.50

OBSERVACIONES: Revisar Anexo memorias detalladas 20260810 Item 14.39

CONSORCIO MAYORCA CONECTA
Ing. Jorge Restrepo Suiez
CONTRATISTA

CONSORCIO METROPOLITANO ILA
Ing. Alvaro Hernando Vera
INTERVENTORIA

CONTROL CANTIDADES DE OBRA

EMPRESA DE VIVIENDA Y DESARROLLO URBANO Y RURAL DEL MUNICIPIO DE ENVIGADO

OBJETO: REALIZAR LA CONSTRUCCION DEL INTERCAMBIO VIAL A DESNIVEL EN LA AVENIDA LAS VEGAS CON CALLE 50 SUR, DEL MUNICIPIO DE ENVIGADO, EN

DESur-IA-168-2025

Item No	DESCRIPCIÓN	Cant. Contractual	1,180.00
14.46		Cant. Adicional	0.00
Unidad	Retiro (incluye reintegro) linea primaria 4 hilos para 13.2 y/o 44Kv	Cant. Total	1,180.00
ml		Saldo por Ejecutar	883.50

Cant. Acta Nro. 1	Cant. Acta Nro. 2	Cant. Acta Nro. 3	Cant. Acta Nro. 4	Cant. Acta Nro. 5	Cant. Acta Nro. 6	Cant. Acta Nro. 7	Cant. Acta Nro. 8	Cant. Acta Nro. 9	Cant. Acta Nro. 10	Cant. Acta Nro. 11	Cant. Acta Nro. 12	Cant. Ejecutada Acum	296.50
			10/05/2026	10/06/2026		10/08/2026							
0.00	0.00	0.00	30.00	31.50	0.00	235.00	0.00	0.00	0.00	0.00	0.00		
Cant. Acta Nro. 13	Cant. Acta Nro. 14	Cant. Acta Nro. 15	Cant. Acta Nro. 16	Cant. Acta Nro. 17	Cant. Acta Nro. 18	Cant. Acta Nro. 19	Cant. Acta Nro. 20	Cant. Acta Nro. 21	Cant. Acta Nro. 22	Cant. Acta Nro. 23	Cant. Acta Nro. 24	Cant. Ejecutada Acum	0.00
0.00	0.00	0.00	0.00	0.00	0.00	0.00	0.00	0.00	0.00	0.00	0.00		

Registro Fotográfico /Plano / Esquema

Acta Nro.	Fecha Corte	Actividad	Detalle	Cant	Diametro	Ancho	Alto	Total
7	10/08/2026	Retiro linea primaria	retiro	235.00				235.00

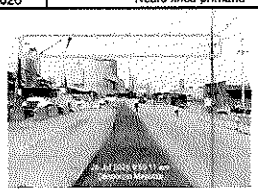

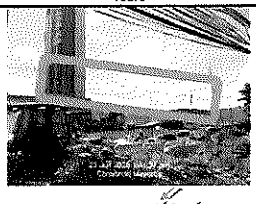

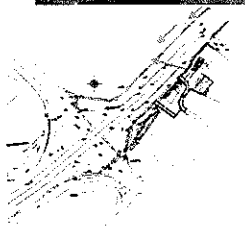

TOTAL A PAGAR PRESENTE ACTA OBRA Nro. 7 | 235.00

OBSERVACIONES: Revisar Anexo memorias detalladas 20260810 item 14.46

CONSORCIO MAYORCA CONECTA
Ing. Jorge Restrepo Suiez
CONTRATISTA

CONSORCIO METROPOLITANO ILA
Ing. Alvaro Hernando Vera
INTERVENTORIA

CONTROL CANTIDADES DE OBRA

EMPRESA DE VIVIENDA Y DESARROLLO URBANO Y RURAL DEL MUNICIPIO DE ENVIGADO

OBJETO: REALIZAR LA CONSTRUCCIÓN DEL INTERCAMBIO VIAL A DESNIVEL EN LA AVENIDA LAS VEGAS CON CALLE 50 SUR, DEL MUNICIPIO DE ENVIGADO, EN | DESur-IA-168-2025

Item No	DESCRIPCIÓN											Cant. Contractual	25.00
14.47												Cant. Adicional	0.00
Unidad	Retiro (incluye reintegro) vestidas primarias trifasicas 13.2 y/o 44Kv											Cant. Total	25.00
ml												Saldo por Ejecutar	9.00

Cant. Acta Nro. 1	Cant. Acta Nro. 2	Cant. Acta Nro. 3	Cant. Acta Nro. 4	Cant. Acta Nro. 5	Cant. Acta Nro. 6	Cant. Acta Nro. 7	Cant. Acta Nro. 8	Cant. Acta Nro. 9	Cant. Acta Nro. 10	Cant. Acta Nro. 11	Cant. Acta Nro. 12	Cant. Ejecutada Acum	16.00
			10/05/2026	10/05/2026		10/08/2026							
0.00	0.00	0.00	5.00	2.00	0.00	9.00	0.00	0.00	0.00	0.00	0.00		
Cant. Acta Nro. 13	Cant. Acta Nro. 14	Cant. Acta Nro. 15	Cant. Acta Nro. 16	Cant. Acta Nro. 17	Cant. Acta Nro. 18	Cant. Acta Nro. 19	Cant. Acta Nro. 20	Cant. Acta Nro. 21	Cant. Acta Nro. 22	Cant. Acta Nro. 23	Cant. Acta Nro. 24	Cant. Ejecutada Acum	0.00
0.00	0.00	0.00	0.00	0.00	0.00	0.00	0.00	0.00	0.00	0.00	0.00		

Registro Fotográfico /Plano / Esquema

Acta Nro.	Fecha Corte	Actividad	Detalle	Cant	Diametro	Ancho	Alto	Total
7	10/08/2026	Retiro de vestidas	13.2Kv y 44kv	9.00				9.00
								0.00

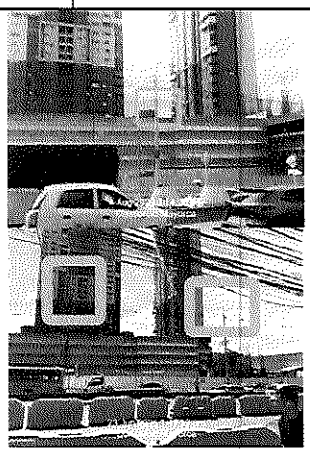

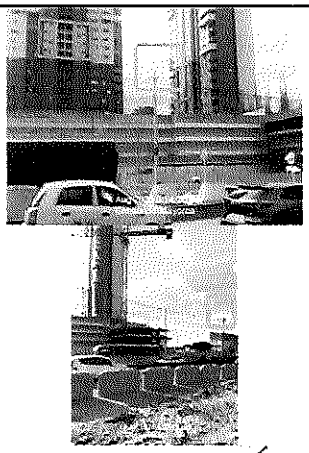

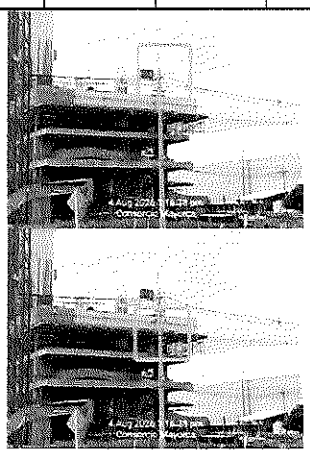

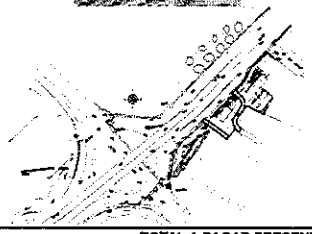

TOTAL A PAGAR PRESENTE ACTA OBRA Nro. 7 | 9.00

OBSERVACIONES: Revisar Anexo memorias detalladas 20260810 Item 14.47

CONSORCIO MAYORCA CONECTA
Ing. Jorge Restrepo Suiez
CONTRATISTA

CONSORCIO METROPOLITANO ILA
Ing. Alvaro Hernando Vera
INTERVENTORIA

CONTROL CANTIDADES DE OBRA

EMPRESA DE VIVIENDA Y DESARROLLO URBANO Y RURAL DEL MUNICIPIO DE ENVIGADO

OBJETO: REALIZAR LA CONSTRUCCION DEL INTERCAMBIO VIAL A DESNIVEL EN LA AVENIDA LAS VEGAS CON CALLE 50 SUR, DEL MUNICIPIO DE ENVIGADO, EN | **DESur-IA-168-2025**

Item No	DESCRIPCIÓN	Cant. Contractual	20.00
14.48		Cant. Adicional	2.00
Unidad	Retiro (incluye reintegro) de vientos primarios	Cant. Total	22.00
un		Saldo por Ejecutar	0.00

Cant. Acta Nro. 1	Cant. Acta Nro. 2	Cant. Acta Nro. 3	Cant. Acta Nro. 4	Cant. Acta Nro. 5	Cant. Acta Nro. 6	Cant. Acta Nro. 7	Cant. Acta Nro. 8	Cant. Acta Nro. 9	Cant. Acta Nro. 10	Cant. Acta Nro. 11	Cant. Acta Nro. 12	Cant. Ejecutada Acum	22.00
			10/05/2026	10/06/2026		10/08/2026							
0.00	0.00	0.00	8.00	2.00	0.00	12.00	0.00	0.00	0.00	0.00	0.00		
Cant. Acta Nro. 13	**Cant. Acta Nro. 14**	**Cant. Acta Nro. 15**	**Cant. Acta Nro. 16**	**Cant. Acta Nro. 17**	**Cant. Acta Nro. 18**	**Cant. Acta Nro. 19**	**Cant. Acta Nro. 20**	**Cant. Acta Nro. 21**	**Cant. Acta Nro. 22**	**Cant. Acta Nro. 23**	**Cant. Acta Nro. 24**	**Cant. Ejecutada Acum**	**0.00**
0.00	0.00	0.00	0.00	0.00	0.00	0.00	0.00	0.00	0.00	0.00	0.00		

Registro Fotográfico /Plano / Esquema

Acta Nro.	Fecha Corte	Actividad	Detalle	Cant	Diametro	Ancho	Alto	Total
7	10/08/2026	Retiro	Retiro viento	12.00				12.00

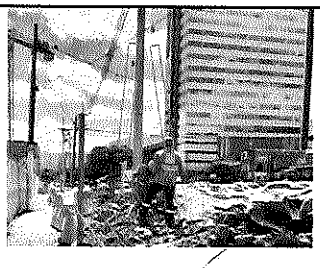

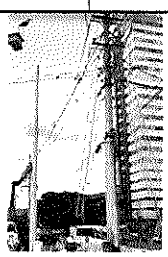

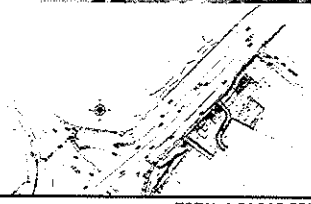

TOTAL A PAGAR PRESENTE ACTA OBRA Nro. 7 | **12.00**

OBSERVACIONES: Revisar Anexo memorias detalladas 20260810 Item 14.48

CONSORCIO MAYORCA CONECTA
Ing. Jorge Restrepo Suárez
CONTRATISTA

CONSORCIO METROPOLITANO ILA
Ing. Alvaro Hernando Vera
INTERVENTORIA

CONTROL CANTIDADES DE OBRA

EMPRESA DE VIVIENDA Y DESARROLLO URBANO Y RURAL DEL MUNICIPIO DE ENVIGADO

DESur

OBJETO: REALIZAR LA CONSTRUCCIÓN DEL INTERCAMBIO VIAL A DESNIVEL EN LA AVENIDA LAS VEGAS CON CALLE 50 SUR, DEL MUNICIPIO DE ENVIGADO, EN CUMPLIMIENTO AL ACTA DE EJECUCIÓN N°5 DEL CONVENIO INTERADMINISTRATIVO ENV-09-09-1418-24.

DESur-IA-168-2025

Item No	DESCRIPCIÓN	Cant. Contractual	70.00
14.50		Cant. Adicional	449.00
Unidad	Traslado linea primaria 4 hilos para 13.2 y/o 44Kv	Cant. Total	519.00
ml		Saldo por Ejecutar	0.00

Cant. Acta Nro. 1	Cant. Acta Nro. 2	Cant. Acta Nro. 3	Cant. Acta Nro. 4	Cant. Acta Nro. 5	Cant. Acta Nro. 6	Cant. Acta Nro. 7	Cant. Acta Nro. 8	Cant. Acta Nro. 9	Cant. Acta Nro. 10	Cant. Acta Nro. 11	Cant. Acta Nro. 12	Cant. Ejecutada Acum	519.00
			10/05/2026	10/06/2026		10/08/2026							
0.00	0.00	0.00	398.00	24.00	0.00	97.00	0.00	0.00	0.00	0.00	0.00		
Cant. Acta Nro. 13	**Cant. Acta Nro. 14**	**Cant. Acta Nro. 15**	**Cant. Acta Nro. 16**	**Cant. Acta Nro. 17**	**Cant. Acta Nro. 18**	**Cant. Acta Nro. 19**	**Cant. Acta Nro. 20**	**Cant. Acta Nro. 21**	**Cant. Acta Nro. 22**	**Cant. Acta Nro. 23**	**Cant. Acta Nro. 24**	**Cant. Ejecutada Acum**	**0.00**
0.00	0.00	0.00	0.00	0.00	0.00	0.00	0.00	0.00	0.00	0.00	0.00		

Registro Fotográfico /Plano / Esquema

Acta Nro.	Fecha Corte	Actividad	Detalle	Cant	Diametro	Ancho	Alto	Total
7	10/08/2026	Traslado de linea	13.2kv Y 44Kv	97.00				97.00

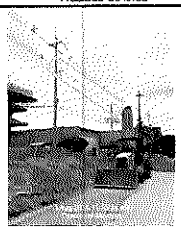

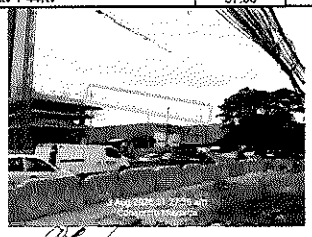

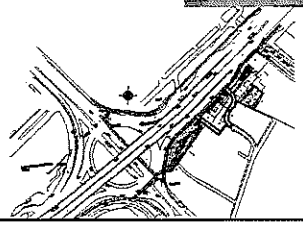

TOTAL A PAGAR PRESENTE ACTA OBRA Nro. 7	97.00

OBSERVACIONES: Revisar Anexo memorias detalladas 20260810 Item 14.50

CONSORCIO MAYORCA CONECTA
Ing. Jorge Restrepo Suiez
CONTRATISTA

CONSORCIO METROPOLITANO ILA
Ing. Alvaro Hernando Vera
INTERVENTORIA

CONTROL CANTIDADES DE OBRA

EMPRESA DE VIVIENDA Y DESARROLLO URBANO Y RURAL DEL MUNICIPIO DE ENVIGADO

DESur

OBJETO: REALIZAR LA CONSTRUCCIÓN DEL INTERCAMBIO VIAL A DESNIVEL EN LA AVENIDA LAS VEGAS CON CALLE 50 SUR, DEL MUNICIPIO DE ENVIGADO, EN CUMPLIMIENTO AL ACTA DE EJECUCIÓN N°5 DEL CONVENIO INTERADMINISTRATIVO ENV-09-09-1418-24.

DESur-IA-168-2025

Item No	DESCRIPCIÓN											Cant. Contractual	4.00
14.51												Cant. Adicional	0.00
Unidad	Traslado desconectadores RA2-010 para 13.2 y/o 44KV, incluye conectores, mangueras y demás elementos para su correcto funcionamiento											Cant. Total	4.00
un												Saldo por Ejecutar	2.00
Cant. Acta Nro. 1	Cant. Acta Nro. 2	Cant. Acta Nro. 3	Cant. Acta Nro. 4	Cant. Acta Nro. 5	Cant. Acta Nro. 6	Cant. Acta Nro. 7	Cant. Acta Nro. 8	Cant. Acta Nro. 9	Cant. Acta Nro. 10	Cant. Acta Nro. 11	Cant. Acta Nro. 12	Cant. Ejecutada Acum	2.00
				10/06/2025		10/08/2026							
0.00	0.00	0.00	0.00	2.00	0.00	0.00	0.00	0.00	0.00	0.00	0.00		
Cant. Acta Nro. 13	Cant. Acta Nro. 14	Cant. Acta Nro. 15	Cant. Acta Nro. 16	Cant. Acta Nro. 17	Cant. Acta Nro. 18	Cant. Acta Nro. 19	Cant. Acta Nro. 20	Cant. Acta Nro. 21	Cant. Acta Nro. 22	Cant. Acta Nro. 23	Cant. Acta Nro. 24	Cant. Ejecutada Acum	0.00
0.00	0.00	0.00	0.00	0.00	0.00	0.00	0.00	0.00	0.00	0.00	0.00		

Registro Fotográfico /Plano / Esquema

Acta Nro.	Fecha Corte	Actividad	Detalle	Cant	Diametro	Ancho	Alto	Total
7	10/08/2026	Traslado	Cuchillas y aisladero	2.00				2.00

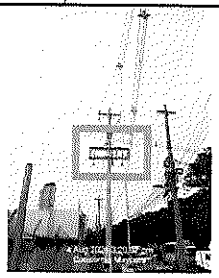

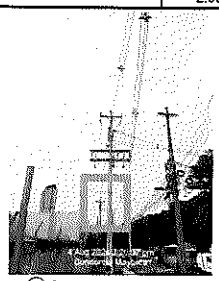

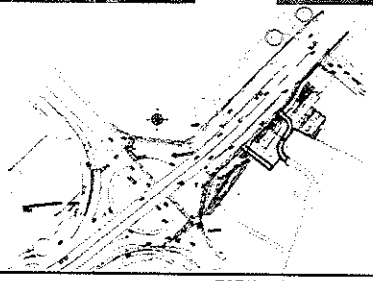

TOTAL A PAGAR PRESENTE ACTA OBRA Nro. 7	2.00

OBSERVACIONES: Revisar Anexo memorias detalladas 20260810 Item 14.51

CONSORCIO MAYORCA CONECTA
Ing. Jorge Restrepo Suiez
CONTRATISTA

CONSORCIO METROPOLITANO ILA
Ing. Alvaro Hernando Vera
INTERVENTORIA

CONTROL CANTIDADES DE OBRA

EMPRESA DE VIVIENDA Y DESARROLLO URBANO Y RURAL DEL MUNICIPIO DE ENVIGADO

DESur

OBJETO: REALIZAR LA CONSTRUCCIÓN DEL INTERCAMBIO VIAL A DESNIVEL EN LA AVENIDA LAS VEGAS CON CALLE 50 SUR, DEL MUNICIPIO DE ENVIGADO, EN CUMPLIMIENTO AL ACTA DE EJECUCIÓN N°5 DEL CONVENIO INTERADMINISTRATIVO ENV-09-09-1418-24.

DESur-IA-168-2025

Item No	DESCRIPCIÓN	Cant. Contractual	2.00
14.53		Cant. Adicional	0.00
Unidad	Traslado Transformador trifásico según norma RA2-026 desde 30 hasta 75 KVA, incluye suministro de mangueras para el barraje primario y puesta a tierra nuevas.	Cant. Total	2.00
un		Saldo por Ejecutar	1.00

Cant. Acta Nro. 1	Cant. Acta Nro. 2	Cant. Acta Nro. 3	Cant. Acta Nro. 4	Cant. Acta Nro. 5	Cant. Acta Nro. 6	Cant. Acta Nro. 7	Cant. Acta Nro. 8	Cant. Acta Nro. 9	Cant. Acta Nro. 10	Cant. Acta Nro. 11	Cant. Acta Nro. 12	Cant. Ejecutada Acum	1.00
				10/06/2026		10/08/2026							
0.00	0.00	0.00	0.00	0.00	0.00	1.00	0.00	0.00	0.00	0.00	0.00		
Cant. Acta Nro. 13	Cant. Acta Nro. 14	Cant. Acta Nro. 15	Cant. Acta Nro. 16	Cant. Acta Nro. 17	Cant. Acta Nro. 18	Cant. Acta Nro. 19	Cant. Acta Nro. 20	Cant. Acta Nro. 21	Cant. Acta Nro. 22	Cant. Acta Nro. 23	Cant. Acta Nro. 24	Cant. Ejecutada Acum	0.00
0.00	0.00	0.00	0.00	0.00	0.00	0.00	0.00	0.00	0.00	0.00	0.00		

Registro Fotográfico /Plano / Esquema

Acta Nro.	Fecha Corte	Actividad	Detalle	Cant	Diametro	Ancho	Alto	Total
7	10/08/2026	Traslado	Traslado trafo rotonda	1.00				1.00

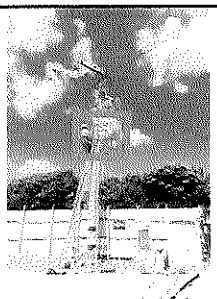

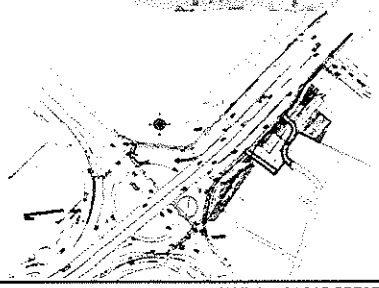

TOTAL A PAGAR PRESENTE ACTA OBRA Nro. 7	1.00

OBSERVACIONES: Revisar Anexo memorias detalladas 20260810 Item 14.53

CONSORCIO MAYORCA CONECTA
Ing. Jorge Restrepo Sulez
CONTRATISTA

CONSORCIO METROPOLITANO ILA
Ing. Alvaro Hernando Vera
INTERVENTORIA

CONTROL CANTIDADES DE OBRA

EMPRESA DE VIVIENDA Y DESARROLLO URBANO Y RURAL DEL MUNICIPIO DE ENVIGADO

DESur

OBJETO: REALIZAR LA CONSTRUCCIÓN DEL INTERCAMBIO VIAL A DESNIVEL EN LA AVENIDA LAS VEGAS CON CALLE 50 SUR, DEL MUNICIPIO DE ENVIGADO, EN | **DESur-IA-168-2025**

Item No	DESCRIPCIÓN											Cant. Contractual	25.00
14.57												Cant. Adicional	0.00
Unidad	Retiro (incluye reintegro) postes de concreto de 12m y/o 14m											Cant. Total	25.00
un												Saldo por Ejecutar	10.00
Cant. Acta Nro. 1	Cant. Acta Nro. 2	Cant. Acta Nro. 3	Cant. Acta Nro. 4	Cant. Acta Nro. 5	Cant. Acta Nro. 6	Cant. Acta Nro. 7	Cant. Acta Nro. 8	Cant. Acta Nro. 9	Cant. Acta Nro. 10	Cant. Acta Nro. 11	Cant. Acta Nro. 12	Cant. Ejecutada Acum	15.00
			10/05/2026	10/06/2026	10/07/2026	10/08/2026							
0.00	0.00	0.00	3.00	9.00	1.00	2.00	0.00	0.00	0.00	0.00	0.00		
Cant. Acta Nro. 13	Cant. Acta Nro. 14	Cant. Acta Nro. 15	Cant. Acta Nro. 16	Cant. Acta Nro. 17	Cant. Acta Nro. 18	Cant. Acta Nro. 19	Cant. Acta Nro. 20	Cant. Acta Nro. 21	Cant. Acta Nro. 22	Cant. Acta Nro. 23	Cant. Acta Nro. 24	Cant. Ejecutada Acum	0.00
0.00	0.00	0.00	0.00	0.00	0.00	0.00	0.00	0.00	0.00	0.00	0.00		

Registro Fotográfico /Plano / Esquema

Acta Nro.	Fecha Corte	Actividad	Detalle	Cant	Diametro	Ancho	Alto	Total
7	10/08/2026	Retiro poste	poste en el eje11 (2)	1.00				1.00
7	10/08/2026	Retiro de postes	poste en el eje 9 (3)	1.00				1.00

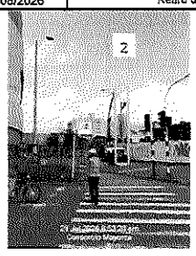

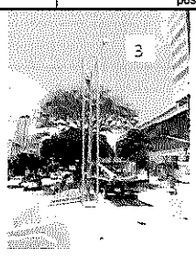

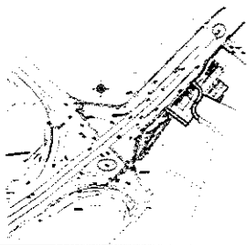

			TOTAL A PAGAR PRESENTE ACTA OBRA Nro. 7		2.00

OBSERVACIONES: Revisar Anexo memorias detalladas 20260810 item 14.57

CONSORCIO MAYORCA CONECTA
Ing. Jorge Restrepo Suiez
CONTRATISTA

CONSORCIO METROPOLITANO ILA
Ing. Alvaro Hernando Vera
INTERVENTORIA

CONTROL CANTIDADES DE OBRA

EMPRESA DE VIVIENDA Y DESARROLLO URBANO Y RURAL DEL MUNICIPIO DE ENVIGADO

DESur

OBJETO: REALIZAR LA CONSTRUCCIÓN DEL INTERCAMBIO VIAL A DESNIVEL EN LA AVENIDA LAS VEGAS CON CALLE 50 SUR, DEL MUNICIPIO DE ENVIGADO, EN CUMPLIMIENTO AL ACTA DE EJECUCIÓN N°5 DEL CONVENIO INTERADMINISTRATIVO ENV-09-09-1418-24.

DESur-IA-168-2025

Item No	DESCRIPCIÓN	Cant. Contractual	26.00
14.66	Suministro, transporte y montaje poste en fibra de vidrio de 10m, 510 kgfr, según norma alumbrado público de EPM, incluye grua, hincada y demás elementos para su correcto funcionamiento	Cant. Adicional	0.00
Unidad: un		Cant. Total	26.00
		Saldo por Ejecutar	23.00

Cant. Acta Nro. 1	Cant. Acta Nro. 2	Cant. Acta Nro. 3	Cant. Acta Nro. 4	Cant. Acta Nro. 5	Cant. Acta Nro. 6	Cant. Acta Nro. 7	Cant. Acta Nro. 8	Cant. Acta Nro. 9	Cant. Acta Nro. 10	Cant. Acta Nro. 11	Cant. Acta Nro. 12	Cant. Ejecutada Acum	3.00
				10062026		10082026							
0.00	0.00	0.00	0.00	2.00	0.00	1.00	0.00	0.00	0.00	0.00	0.00		
Cant. Acta Nro. 13	Cant. Acta Nro. 14	Cant. Acta Nro. 15	Cant. Acta Nro. 16	Cant. Acta Nro. 17	Cant. Acta Nro. 18	Cant. Acta Nro. 19	Cant. Acta Nro. 20	Cant. Acta Nro. 21	Cant. Acta Nro. 22	Cant. Acta Nro. 23	Cant. Acta Nro. 24	Cant. Ejecutada Acum	0.00
0.00	0.00	0.00	0.00	0.00	0.00	0.00	0.00	0.00	0.00	0.00	0.00		

Registro Fotográfico /Plano / Esquema

Acta Nro.	Fecha Corte	Actividad	Detalle	Cant	Diametro	Ancho	Alto	Total
7	10/08/2026	Instalacion	poste de fibra	1.00				1.00

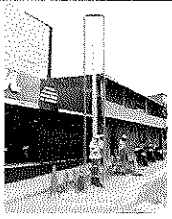

TOTAL A PAGAR PRESENTE ACTA OBRA Nro. 7 1.00

OBSERVACIONES: Revisar Anexo memorias detalladas 20260810 item 14.66

CONSORCIO MAYORCA CONECTA
Ing. Jorge Restrepo Sulez
CONTRATISTA

CONSORCIO METROPOLITANO ILA
Ing. Alvaro Hernando Vera
INTERVENTORIA

CONTROL CANTIDADES DE OBRA

EMPRESA DE VIVIENDA Y DESARROLLO URBANO Y RURAL DEL MUNICIPIO DE ENVIGADO

DESur

CONSORCIO MAYORCA CONECTA

OBJETO: REALIZAR LA CONSTRUCCIÓN DEL INTERCAMBIO VIAL A DESNIVEL EN LA AVENIDA LAS VEGAS CON CALLE 50 SUR, DEL MUNICIPIO DE ENVIGADO, EN CUMPLIMIENTO AL ACTA DE EJECUCIÓN N°5 DEL CONVENIO INTERADMINISTRATIVO ENV-09-09-1418-24.

DESur-IA-168-2025

Item No	DESCRIPCIÓN	Cant. Contractual	1,510.00
14.98	Suministro, transporte y montaje canalización en tubería PVC de 3", para telecomunicaciones TDP o DB. Incluye adaptadores campana, y demás elementos para su correcto funcionamiento.	Cant. Adicional	0.00
Unidad		Cant. Total	1,510.00
mi		Saldo por Ejecutar	1,492.00

Cant. Acta Nro. 1	Cant. Acta Nro. 2	Cant. Acta Nro. 3	Cant. Acta Nro. 4	Cant. Acta Nro. 5	Cant. Acta Nro. 6	Cant. Acta Nro. 7	Cant. Acta Nro. 8	Cant. Acta Nro. 9	Cant. Acta Nro. 10	Cant. Acta Nro. 11	Cant. Acta Nro. 12	Cant. Ejecutada Acum	18.00
						10/082026							
0.00	0.00	0.00	0.00	0.00	0.00	18.00	0.00	0.00	0.00	0.00	0.00		
Cant. Acta Nro. 13	Cant. Acta Nro. 14	Cant. Acta Nro. 15	Cant. Acta Nro. 16	Cant. Acta Nro. 17	Cant. Acta Nro. 18	Cant. Acta Nro. 19	Cant. Acta Nro. 20	Cant. Acta Nro. 21	Cant. Acta Nro. 22	Cant. Acta Nro. 23	Cant. Acta Nro. 24	Cant. Ejecutada Acum	0.00
0.00	0.00	0.00	0.00	0.00	0.00	0.00	0.00	0.00	0.00	0.00	0.00		

Registro Fotográfico /Plano / Esquema

Acta Nro.	Fecha Corte	Actividad	Detalle	Cant	Diametro	Ancho	Alto	Total
7	10/08/2026	Tubo	3"	18.00				18.00

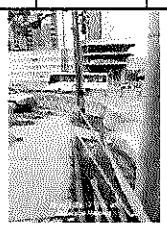

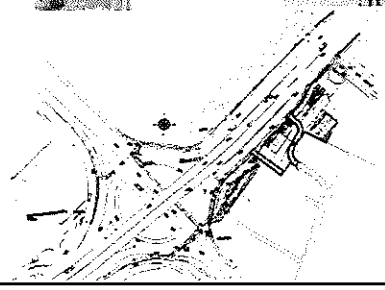

TOTAL A PAGAR PRESENTE ACTA OBRA Nro. 7	18.00

OBSERVACIONES: Revisar Anexo memorias detalladas 20260810 Item 14.98

CONSORCIO MAYORCA CONECTA
Ing. Jorge Restrepo Suiez
CONTRATISTA

CONSORCIO METROPOLITANO ILA
Ing. Alvaro Hernando Vera
INTERVENTORIA

CONTROL CANTIDADES DE OBRA

EMPRESA DE VIVIENDA Y DESARROLLO URBANO Y RURAL DEL MUNICIPIO DE ENVIGADO

DESur

OBJETO: REALIZAR LA CONSTRUCCIÓN DEL INTERCAMBIO VIAL A DESNIVEL EN LA AVENIDA LAS VEGAS CON CALLE 50 SUR, DEL MUNICIPIO DE ENVIGADO, EN CUMPLIMIENTO AL ACTA DE EJECUCIÓN N°5 DEL CONVENIO INTERADMINISTRATIVO ENV-09-09-1418-24.

DESur-IA-168-2025

Item No	DESCRIPCIÓN	Cant. Contractual	
OEE4	Caja en bloque de concreto para acometidas y salida de circuitos a 13.2kv según Norma EPM NC-RS3-005 (Caja 2T) + Tapa sencilla en concreto en zona verde o anden. Norma tecnica epm NC-RS4-001	Cant. Adicional	4.00
Unidad		Cant. Total	4.00
Unidad		Saldo por Ejecutar	0.00

Cant. Acta Nro. 1	Cant. Acta Nro. 2	Cant. Acta Nro. 3	Cant. Acta Nro. 4	Cant. Acta Nro. 5	Cant. Acta Nro. 6	Cant. Acta Nro. 7	Cant. Acta Nro. 8	Cant. Acta Nro. 9	Cant. Acta Nro. 10	Cant. Acta Nro. 11	Cant. Acta Nro. 12	Cant. Ejecutada Acum	4.00
						10/08/2026							
0.00	0.00	0.00	0.00	0.00	0.00	4.00	0.00	0.00	0.00	0.00	0.00		
Cant. Acta Nro. 13	Cant. Acta Nro. 14	Cant. Acta Nro. 15	Cant. Acta Nro. 16	Cant. Acta Nro. 17	Cant. Acta Nro. 18	Cant. Acta Nro. 19	Cant. Acta Nro. 20	Cant. Acta Nro. 21	Cant. Acta Nro. 22	Cant. Acta Nro. 23	Cant. Acta Nro. 24	Cant. Ejecutada Acum	0.00
0.00	0.00	0.00	0.00	0.00	0.00	0.00	0.00	0.00	0.00	0.00	0.00		

Registro Fotográfico /Plano / Esquema

Acta Nro.	Fecha Corte	Actividad	Detalle	Cant	Diametro	Ancho	Alto	Total
7	10/08/2026	Localizacion Caja electrica	Caja electrica de 13.2kv	4.00				4.00

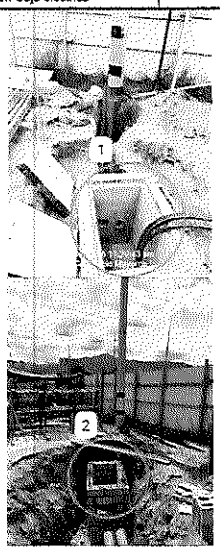

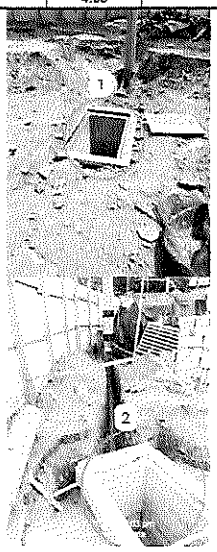

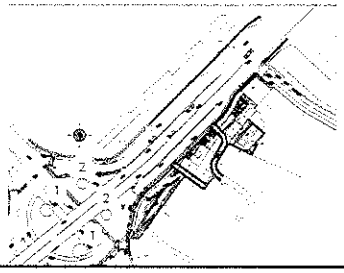

TOTAL A PAGAR PRESENTE ACTA OBRA Nro. 7	4.00

OBSERVACIONES: Revisar Anexo memorias detalladas 20260810 Item OEE4

CONSORCIO MAYORCA CONECTA
Ing. Jorge Restrepo Suiez
CONTRATISTA

CONSORCIO METROPOLITANO ILA
Ing. Alvaro Hernando Vera
INTERVENTORIA

CONTROL CANTIDADES DE OBRA

EMPRESA DE VIVIENDA Y DESARROLLO URBANO Y RURAL DEL MUNICIPIO DE ENVIGADO

DESur

OBJETO: REALIZAR LA CONSTRUCCIÓN DEL INTERCAMBIO VIAL A DESNIVEL EN LA AVENIDA LAS VEGAS CON CALLE 50 SUR, DEL MUNICIPIO DE ENVIGADO, EN CUMPLIMIENTO AL ACTA DE EJECUCIÒN N°5 DEL CONVENIO INTERADMINISTRATIVO ENV-09-09-1418-24.

DESur-IA-168-2025

Item No	DESCRIPCIÓN	Cant. Contractual	
OEE5		Cant. Adicional	6.00
Unidad	Servicio de inspeccion y localizacion de tuberías con cámara de video para alcantarillado	Cant. Total	6.00
hr		Saldo por Ejecutar	0.00

Cant. Acta Nro. 1	Cant. Acta Nro. 2	Cant. Acta Nro. 3	Cant. Acta Nro. 4	Cant. Acta Nro. 5	Cant. Acta Nro. 6	Cant. Acta Nro. 7	Cant. Acta Nro. 8	Cant. Acta Nro. 9	Cant. Acta Nro. 10	Cant. Acta Nro. 11	Cant. Acta Nro. 12	Cant. Ejecutada Acum	6.00
			10/05/2026	10/06/2026		10/08/2026							
0.00	0.00	0.00	0.00	0.00	0.00	6.00	0.00	0.00	0.00	0.00	0.00		
Cant. Acta Nro. 13	Cant. Acta Nro. 14	Cant. Acta Nro. 15	Cant. Acta Nro. 16	Cant. Acta Nro. 17	Cant. Acta Nro. 18	Cant. Acta Nro. 19	Cant. Acta Nro. 20	Cant. Acta Nro. 21	Cant. Acta Nro. 22	Cant. Acta Nro. 23	Cant. Acta Nro. 24	Cant. Ejecutada Acum	0.00
0.00	0.00	0.00	0.00	0.00	0.00	0.00	0.00	0.00	0.00	0.00	0.00		

Registro Fotográfico /Plano / Esquema

Acta Nro.	Fecha Corte	Actividad	Detalle	Cant	Diametro	Ancho	Alto	Total
7	10/08/2026	Localizacion Caja electrica	Caja electrica de 13.2kv	6.00				6.00
								0.00

TOTAL A PAGAR PRESENTE ACTA OBRA Nro. 7 | 6.00

OBSERVACIONES: Revisar Anexo memorias detalladas 20260810 Item OEE5

CONSORCIO MAYORCA CONECTA
Ing. Jorge Restrepo Suiez
CONTRATISTA

CONSORCIO METROPOLITANO ILA
Ing. Alvaro Hernando Vera
INTERVENTORIA

CONTROL CANTIDADES DE OBRA

EMPRESA DE VIVIENDA Y DESARROLLO URBANO Y RURAL DEL MUNICIPIO DE ENVIGADO

DESur

OBJETO: REALIZAR LA CONSTRUCCIÓN DEL INTERCAMBIO VIAL A DESNIVEL EN LA AVENIDA LAS VEGAS CON CALLE 50 SUR, DEL MUNICIPIO DE ENVIGADO, EN CUMPLIMIENTO AL ACTA DE EJECUCIÓN N°5 DEL CONVENIO INTERADMINISTRATIVO ENV-09-09-1418-24.

DESur-IA-168-2025

Item No	DESCRIPCIÓN	Cant. Contractual	
OEE6		Cant. Adicional	13.00
Unidad	Suministro, transporte e instalacion de reflectores Led 150W. Incluye reflector led y demas elementos para su correcta instalacion y funcionamiento	Cant. Total	13.00
Unidad		Saldo por Ejecutar	0.00

Cant. Acta Nro. 1	Cant. Acta Nro. 2	Cant. Acta Nro. 3	Cant. Acta Nro. 4	Cant. Acta Nro. 5	Cant. Acta Nro. 6	Cant. Acta Nro. 7	Cant. Acta Nro. 8	Cant. Acta Nro. 9	Cant. Acta Nro. 10	Cant. Acta Nro. 11	Cant. Acta Nro. 12	Cant. Ejecutada Acum	13.00
			10/05/2026	10/05/2026		10/08/2026							
0.00	0.00	0.00	0.00	0.00	0.00	13.00	0.00	0.00	0.00	0.00	0.00		
Cant. Acta Nro. 13	Cant. Acta Nro. 14	Cant. Acta Nro. 15	Cant. Acta Nro. 16	Cant. Acta Nro. 17	Cant. Acta Nro. 18	Cant. Acta Nro. 19	Cant. Acta Nro. 20	Cant. Acta Nro. 21	Cant. Acta Nro. 22	Cant. Acta Nro. 23	Cant. Acta Nro. 24	Cant. Ejecutada Acum	0.00
0.00	0.00	0.00	0.00	0.00	0.00	0.00	0.00	0.00	0.00	0.00	0.00		

Registro Fotográfico /Plano / Esquema

Acta Nro.	Fecha Corte	Actividad	Detalle	Cant	Diametro	Ancho	Alto	Total
7	10/08/2026	Instacion reflectores	Reflectores provisionales	13.00				13.00
								0.00

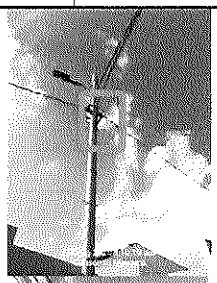

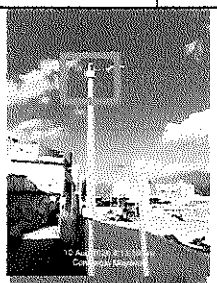
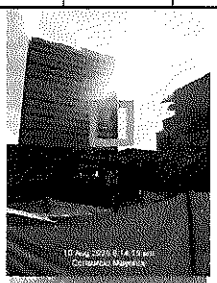
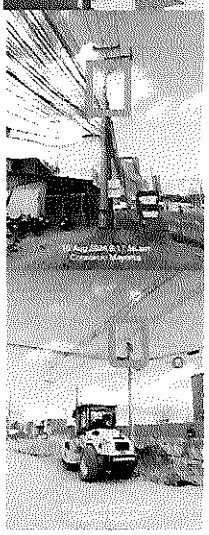

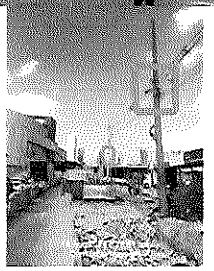
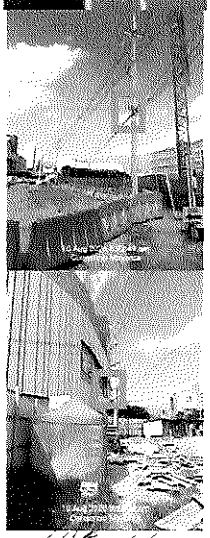
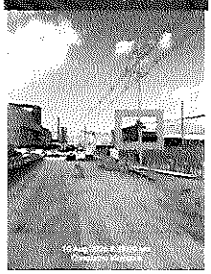
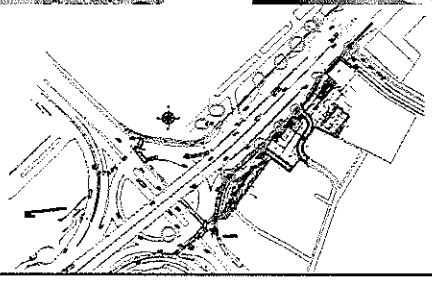

TOTAL A PAGAR PRESENTE ACTA OBRA Nro. 7 | **13.00**

OBSERVACIONES: Revisar Anexo memorias detalladas 20260810 Item OEE6

CONSORCIO MAYORCA CONECTA
Ing. Jorge Restrepo Suiez
CONTRATISTA

CONSORCIO METROPOLITANO ILA
Ing. Alvaro Hernando Vera
INTERVENTORIA

CONTROL CANTIDADES DE OBRA

EMPRESA DE VIVIENDA Y DESARROLLO URBANO Y RURAL DEL MUNICIPIO DE ENVIGADO

DESur

OBJETO: REALIZAR LA CONSTRUCCIÓN DEL INTERCAMBIO VIAL A DESNIVEL EN LA AVENIDA LAS VEGAS CON CALLE 50 SUR, DEL MUNICIPIO DE ENVIGADO, EN CUMPLIMIENTO AL ACTA DE EJECUCIÓN N°5 DEL CONVENIO INTERADMINISTRATIVO ENV-09-09-1418-24.

DESur-IA-168-2025

Item No	DESCRIPCIÓN	Cant. Contractual	
OEE7	Suministro y transporte e instalacion de trenza cuadruplex AL, 3N°2 + 1N° 4 ACRS 600V. Incluye percha canal, Aislador carrete y todos los elementos necesario para su correcta instalacion y funcaionamiento.	Cant. Adicional	15.00
Unidad		Cant. Total	15.00
ml		Saldo por Ejecutar	0.00

Cant. Acta Nro. 1	Cant. Acta Nro. 2	Cant. Acta Nro. 3	Cant. Acta Nro. 4	Cant. Acta Nro. 5	Cant. Acta Nro. 6	Cant. Acta Nro. 7	Cant. Acta Nro. 8	Cant. Acta Nro. 9	Cant. Acta Nro. 10	Cant. Acta Nro. 11	Cant. Acta Nro. 12	Cant. Ejecutada Acum	15.00
			10/05/2026	10/06/2026		10/08/2026							
0.00	0.00	0.00	0.00	0.00	0.00	15.00	0.00	0.00	0.00	0.00	0.00		
Cant. Acta Nro. 13	Cant. Acta Nro. 14	Cant. Acta Nro. 15	Cant. Acta Nro. 16	Cant. Acta Nro. 17	Cant. Acta Nro. 18	Cant. Acta Nro. 19	Cant. Acta Nro. 20	Cant. Acta Nro. 21	Cant. Acta Nro. 22	Cant. Acta Nro. 23	Cant. Acta Nro. 24	Cant. Ejecutada Acum	0.00
0.00	0.00	0.00	0.00	0.00	0.00	0.00	0.00	0.00	0.00	0.00	0.00		

Registro Fotográfico /Plano / Esquema

Acta Nro.	Fecha Corte	Actividad	Detalle	Cant	Diametro	Ancho	Alto	Total
7	10/08/2026	Trenza	Trenza faltante x cobar provisional	15.00				15.00
								0.00

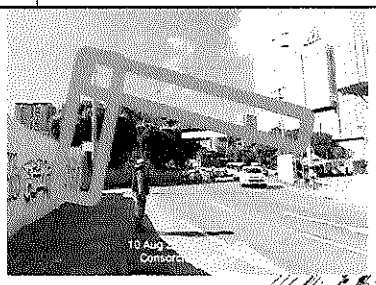

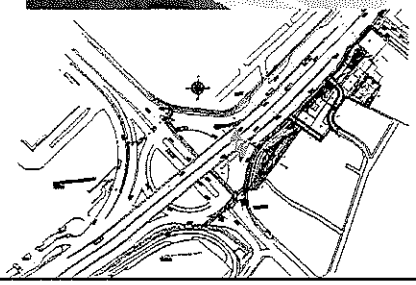

TOTAL A PAGAR PRESENTE ACTA OBRA Nro. 7 | **15.00**

OBSERVACIONES: Revisar Anexo memorias detalladas 20260810 Item OEE7

CONSORCIO MAYORCA CONECTA
Ing. Jorge Restrepo Sulez
CONTRATISTA

CONSORCIO METROPOLITANO ILA
Ing. Alvaro Hernando Vera
INTERVENTORIA

CONTROL CANTIDADES DE OBRA

EMPRESA DE VIVIENDA Y DESARROLLO URBANO Y RURAL DEL MUNICIPIO DE ENVIGADO

OBJETO: REALIZAR LA CONSTRUCCIÓN DEL INTERCAMBIO VIAL A DESNIVEL EN LA AVENIDA LAS VEGAS CON CALLE 50 SUR, DEL MUNICIPIO DE ENVIGADO, EN CUMPLIMIENTO AL ACTA DE EJECUCIÓN N°5 DEL CONVENIO INTERADMINISTRATIVO ENV-09-09-1418-24.

DESur-IA-168-2025

Item No	DESCRIPCIÒN	Cant. Contractual	
OEE8	Suministro transporte e instalacion de cable encauchetado 3x12 para reflectores.	Cant. Adicional	100.00
Unidad ml		Cant. Total	100.00
		Saldo por Ejecutar	0.00

Cant. Acta Nro. 1	Cant. Acta Nro. 2	Cant. Acta Nro. 3	Cant. Acta Nro. 4	Cant. Acta Nro. 5	Cant. Acta Nro. 6	Cant. Acta Nro. 7	Cant. Acta Nro. 8	Cant. Acta Nro. 9	Cant. Acta Nro. 10	Cant. Acta Nro. 11	Cant. Acta Nro. 12	Cant. Ejecutada Acum	100.00
			10/05/2026	10/06/2026		10/08/2026							
0.00	0.00	0.00	0.00	0.00	0.00	100.00	0.00	0.00	0.00	0.00	0.00		
Cant. Acta Nro. 13	Cant. Acta Nro. 14	Cant. Acta Nro. 15	Cant. Acta Nro. 16	Cant. Acta Nro. 17	Cant. Acta Nro. 18	Cant. Acta Nro. 19	Cant. Acta Nro. 20	Cant. Acta Nro. 21	Cant. Acta Nro. 22	Cant. Acta Nro. 23	Cant. Acta Nro. 24	Cant. Ejecutada Acum	0.00
0.00	0.00	0.00	0.00	0.00	0.00	0.00	0.00	0.00	0.00	0.00	0.00		

Registro Fotográfico /Plano / Esquema

Acta Nro.	Fecha Corte	Actividad	Detalle	Cant	Diametro	Ancho	Alto	Total
7	10/08/2026	Encauchetado	Para instalacion de reflectores	100.00				100.00
								0.00

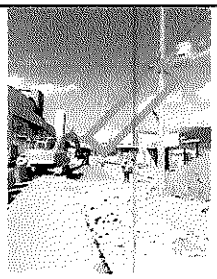

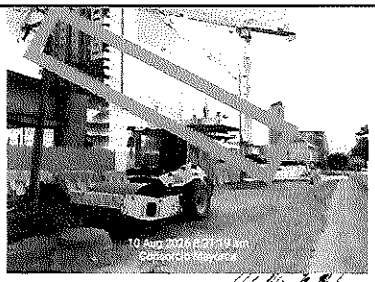

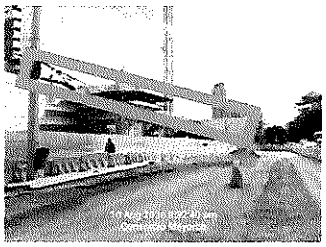

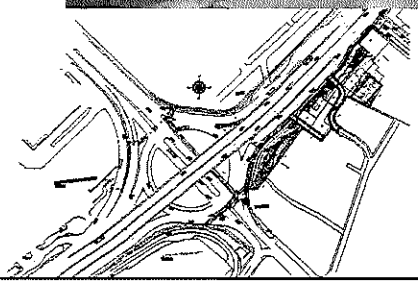

TOTAL A PAGAR PRESENTE ACTA OBRA Nro. 7	100.00

OBSERVACIONES: Revisar Anexo memorias detalladas 20260810 Item OEE8

CONSORCIO MAYORCA CONECTA
Ing. Jorge Restrepo Suiez
CONTRATISTA

CONSORCIO METROPOLITANO ILA
Ing. Alvaro Hernando Vera
INTERVENTORIA

CONTROL CANTIDADES DE OBRA

EMPRESA DE VIVIENDA Y DESARROLLO URBANO Y RURAL DEL MUNICIPIO DE ENVIGADO

DESur

OBJETO: REALIZAR LA CONSTRUCCIÓN DEL INTERCAMBIO VIAL A DESNIVEL EN LA AVENIDA LAS VEGAS CON CALLE 50 SUR, DEL MUNICIPIO DE ENVIGADO, EN CUMPLIMIENTO AL ACTA DE EJECUCIÓN N°5 DEL CONVENIO INTERADMINISTRATIVO ENV-09-09-1418-24.

DESur-IA-168-2025

Item No	DESCRIPCIÓN	Cant. Contractual	580.00
15.4	Construcción de DADOS en concreto de 4000 psi. Incluye el suministro y transporte del concreto, mano de obra, vibrado, protección y curado, para estructuras de acuerdo con las diferentes dimensiones establecidas en los planos y diseños. No incluye refuerzo.	Cant. Adicional	0.00
Unidad		Cant. Total	580.00
m3		Saldo por Ejecutar	220.00

Cant. Acta Nro. 1	Cant. Acta Nro. 2	Cant. Acta Nro. 3	Cant. Acta Nro. 4	Cant. Acta Nro. 5	Cant. Acta Nro. 6	Cant. Acta Nro. 7	Cant. Acta Nro. 8	Cant. Acta Nro. 9	Cant. Acta Nro. 10	Cant. Acta Nro. 11	Cant. Acta Nro. 12	Cant. Ejecutada Acum	360.00
				10/06/2026	10/07/2026	10/08/2026							
0.00	0.00	0.00	0.00	180.00	90.00	90.00	0.00	0.00	0.00	0.00	0.00		
Cant. Acta Nro. 13	Cant. Acta Nro. 14	Cant. Acta Nro. 15	Cant. Acta Nro. 16	Cant. Acta Nro. 17	Cant. Acta Nro. 18	Cant. Acta Nro. 19	Cant. Acta Nro. 20	Cant. Acta Nro. 21	Cant. Acta Nro. 22	Cant. Acta Nro. 23	Cant. Acta Nro. 24	Cant. Ejecutada Acum	0.00
0.00	0.00	0.00	0.00	0.00	0.00	0.00	0.00	0.00	0.00	0.00	0.00		

Registro Fotográfico /Plano / Esquema

Acta Nro.	Fecha Corte	Actividad	Detalle	Cant	Largo	Ancho	Alto	Total
7	10/08/2026	Concreto	Zapata - eje 5	90.0	10.0	6.0	1.5	90.0

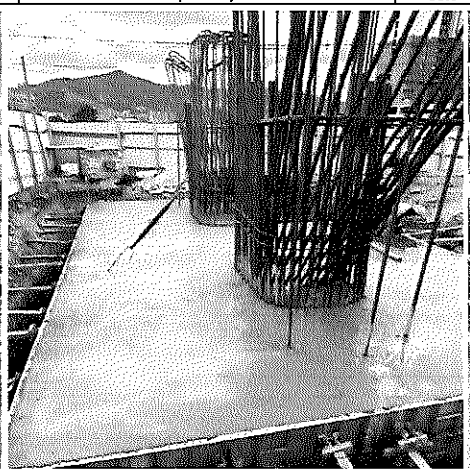

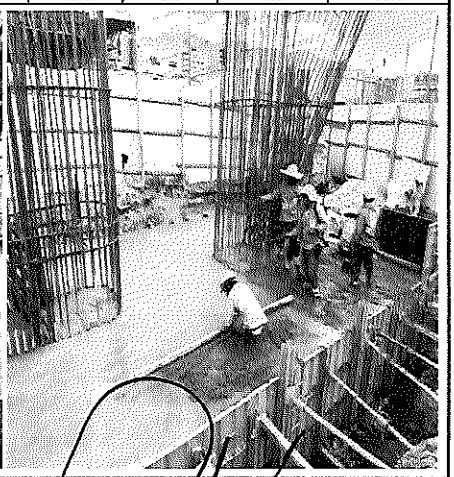

TOTAL A PAGAR PRESENTE ACTA OBRA Nro.	7	90.00

OBSERVACIONES: Revisar Anexo memorias detalladas 20260810 item 15.4

CONSORCIO MAYORCA CONECTA
Ing. Jorge Restrepo Suiez
CONTRATISTA

CONSORCIO METROPOLITANO ILA
Ing. Alvaro Hernando Vera
INTERVENTORIA

CONTROL CANTIDADES DE OBRA

EMPRESA DE VIVIENDA Y DESARROLLO URBANO Y RURAL DEL MUNICIPIO DE ENVIGADO

OBJETO: REALIZAR LA CONSTRUCCIÓN DEL INTERCAMBIO VIAL A DESNIVEL EN LA AVENIDA LAS VEGAS CON CALLE 50 SUR, DEL MUNICIPIO DE ENVIGADO, EN CUMPLIMIENTO AL ACTA DE EJECUCIÓN N°5 DEL CONVENIO INTERADMINISTRATIVO ENV-09-09-1418-24.

DESur-IA-168-2025

Item No	DESCRIPCIÓN	Cant. Contractual	192.00
15.6	Construcción de COLUMNAS en concreto de 4000 psi. Incluye el suministro y transporte del concreto, mano de obra, vibrado, protección y curado, para estructuras de acuerdo con las diferentes dimensiones establecidas en los planos y diseños. No incluye refuerzo.	Cant. Adicional	0.00
Unidad		Cant. Total	192.00
m3		Saldo por Ejecutar	65.00

Cant. Acta Nro. 1	Cant. Acta Nro. 2	Cant. Acta Nro. 3	Cant. Acta Nro. 4	Cant. Acta Nro. 5	Cant. Acta Nro. 6	Cant. Acta Nro. 7	Cant. Acta Nro. 8	Cant. Acta Nro. 9	Cant. Acta Nro. 10	Cant. Acta Nro. 11	Cant. Acta Nro. 12	Cant. Ejecutada Acum	127.00
					10/07/2026	10/08/2026							
0.00	0.00	0.00	0.00	0.00	99.38	27.62	0.00	0.00	0.00	0.00	0.00		
Cant. Acta Nro. 13	Cant. Acta Nro. 14	Cant. Acta Nro. 15	Cant. Acta Nro. 16	Cant. Acta Nro. 17	Cant. Acta Nro. 18	Cant. Acta Nro. 19	Cant. Acta Nro. 20	Cant. Acta Nro. 21	Cant. Acta Nro. 22	Cant. Acta Nro. 23	Cant. Acta Nro. 24	Cant. Ejecutada Acum	0.00
0.00	0.00	0.00	0.00	0.00	0.00	0.00	0.00	0.00	0.00	0.00	0.00		

Registro Fotográfico /Plano / Esquema

Acta Nro.	Fecha Corte	Actividad	Detalle	Cant	Area	Ancho	Alto	Total
7	10/08/2026	Concreto	Columna eje 2 - tramo 1 - Costado oriental	3.3	3.1		1.06	3.3
7	10/08/2026	Concreto	Columna eje 2 - tramo 1 - Costado occidental	3.3	3.1		1.06	3.3
7	10/08/2026	Concreto	Columna eje 2 - tramo 1 - Costado oriental	1.9	3.1		0.62	1.9
7	10/08/2026	Concreto	Columna eje 2 - tramo 2 - Costado oriental	6.5	23.7		0.3	6.5
7	10/08/2026	Concreto	Columna eje 2 - tramo 1 - Costado occidental	1.9	3.1		0.62	1.9
7	10/08/2026	Concreto	Columna eje 2 - tramo 2 - Costado occidental	6.5	23.7		0.3	6.5
7	10/08/2026	Concreto	Columna eje 2 - tramo 3 - Costado oriental	4.3	2.0		2.1	4.3

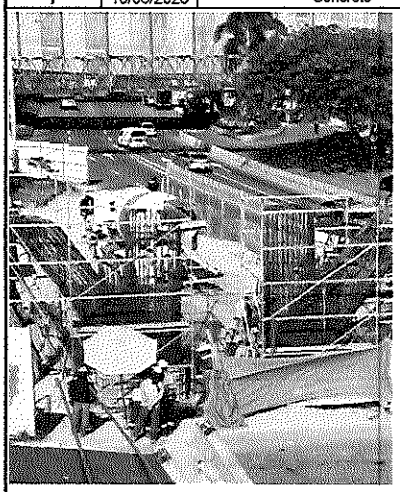

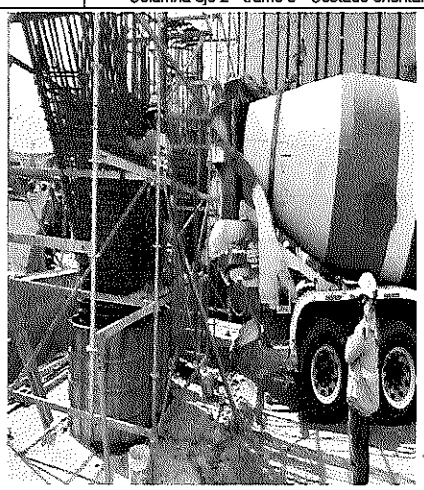

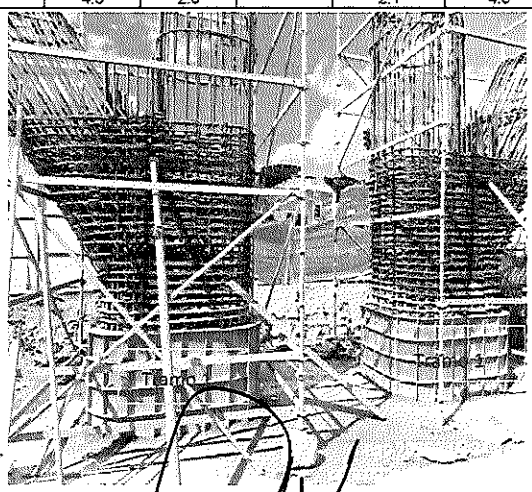

TOTAL A PAGAR PRESENTE ACTA OBRA Nro. 7 | **27.62**

OBSERVACIONES: Revisar Anexo memorias detalladas 20260810 item 15.6

CONSORCIO MAYORCA CONECTA
Ing. Jorge Restrepo Suiez
CONTRATISTA

CONSORCIO METROPOLITANO ILA
Ing. Alvaro Hernando Vera
INTERVENTORIA

	CONTROL CANTIDADES DE OBRA	DESur / CONSORCIO MAYORCA CONECTA
	EMPRESA DE VIVIENDA Y DESARROLLO URBANO Y RURAL DEL MUNICIPIO DE ENVIGADO	
OBJETO: REALIZAR LA CONSTRUCCIÓN DEL INTERCAMBIO VIAL A DESNIVEL EN LA AVENIDA LAS VEGAS CON CALLE 50 SUR, DEL MUNICIPIO DE ENVIGADO, EN CUMPLIMIENTO AL ACTA DE EJECUCIÓN N°5 DEL CONVENIO INTERADMINISTRATIVO ENV-09-09-1418-24.		DESur-IA-168-2025

Item No	DESCRIPCIÓN												Cant. Contractual	1,469.00
15.7	Construcción de VIGAS TIPO CAJÓN en concreto de 5000 psi. Incluye la colocación de concreto para vigas tipo cajón (incluye tabique interior, tabique exterior, losa inferior y losa superior). Incluye todos los elementos necesarios para su correcta construcción. Incluye suministro, transporte y la colocación del concreto, mano de obra, formaleta, vibrado, protección, curado y obra falsa para puente en cruce de vías principales, para estructuras de acuerdo con las diferentes dimensiones establecidas en los planos y diseños. No incluye refuerzo . Acabado a la vista, bordes biselados.												Cant. Adicional	0.00
Unidad													Cant. Total	1,469.00
m3													Saldo por Ejecutar	1,207.27

Cant. Acta Nro. 1	Cant. Acta Nro. 2	Cant. Acta Nro. 3	Cant. Acta Nro. 4	Cant. Acta Nro. 5	Cant. Acta Nro. 6	Cant. Acta Nro. 7	Cant. Acta Nro. 8	Cant. Acta Nro. 9	Cant. Acta Nro. 10	Cant. Acta Nro. 11	Cant. Acta Nro. 12	Cant. Ejecutada Acum	261.73
						10/08/2026							
0.00	0.00	0.00	0.00	0.00	0.00	261.73	0.00	0.00	0.00	0.00	0.00		
Cant. Acta Nro. 13	**Cant. Acta Nro. 14**	**Cant. Acta Nro. 15**	**Cant. Acta Nro. 16**	**Cant. Acta Nro. 17**	**Cant. Acta Nro. 18**	**Cant. Acta Nro. 19**	**Cant. Acta Nro. 20**	**Cant. Acta Nro. 21**	**Cant. Acta Nro. 22**	**Cant. Acta Nro. 23**	**Cant. Acta Nro. 24**	**Cant. Ejecutada Acum**	**0.00**
0.00	0.00	0.00	0.00	0.00	0.00	0.00	0.00	0.00	0.00	0.00	0.00		

Registro Fotográfico /Plano / Esquema

Acta Nro.	Fecha Corte	Actividad	Detalle	Cant	Longitud	Ancho	Alto	Total
7	10/08/2026	Concreto	Viga cajon luz 3 - 4	261.73				261.73

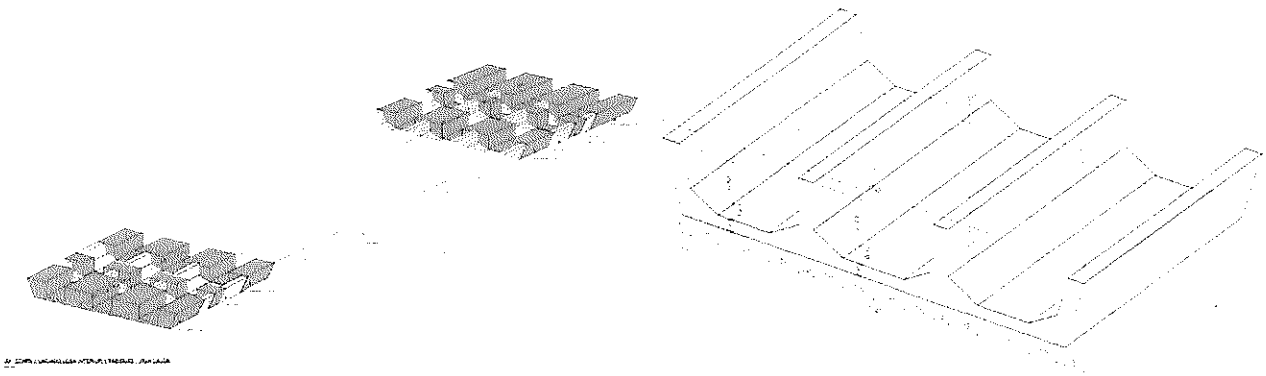

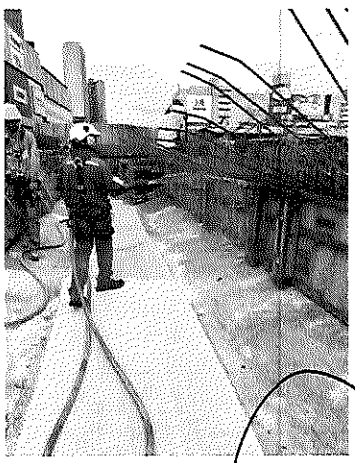

TOTAL A PAGAR PRESENTE ACTA OBRA Nro.	7	261.73

OBSERVACIONES: Revisar Anexo memorias detalladas 20260810 Item 15.7

CONSORCIO MAYORCA CONECTA
Ing. Jorge Restrepo Suiez
CONTRATISTA

CONSORCIO METROPOLITANO ILA
Ing. Alvaro Hernando Vera
INTERVENTORIA

	CONTROL CANTIDADES DE OBRA	DESur / CONSORCIO MAYORCA CONECTA
	EMPRESA DE VIVIENDA Y DESARROLLO URBANO Y RURAL DEL MUNICIPIO DE ENVIGADO	
OBJETO: REALIZAR LA CONSTRUCCIÓN DEL INTERCAMBIO VIAL A DESNIVEL EN LA AVENIDA LAS VEGAS CON CALLE 50 SUR, DEL MUNICIPIO DE ENVIGADO, EN CUMPLIMIENTO AL ACTA DE EJECUCIÓN N°5 DEL CONVENIO INTERADMINISTRATIVO ENV-09-09-1418-24.		DESur-IA-168-2025

Item No	DESCRIPCIÓN	Cant. Contractual	146.00
15.11	Construcción de DIAFRAGMAS en concreto de 5000 psi. Incluye el suministro y transporte del concreto, mano de obra, vibrado, protección y curado, para estructuras de acuerdo con las diferentes dimensiones establecidas en los planos y diseños. No incluye refuerzo.	Cant. Adicional	0.00
Unidad m3		Cant. Total	146.00
		Saldo por Ejecutar	125.90

Cant. Acta Nro. 1	Cant. Acta Nro. 2	Cant. Acta Nro. 3	Cant. Acta Nro. 4	Cant. Acta Nro. 5	Cant. Acta Nro. 6	Cant. Acta Nro. 7	Cant. Acta Nro. 8	Cant. Acta Nro. 9	Cant. Acta Nro. 10	Cant. Acta Nro. 11	Cant. Acta Nro. 12	Cant. Ejecutada Acum	20.10
						10/08/2026							
0.00	0.00	0.00	0.00	0.00	0.00	20.10	0.00	0.00	0.00	0.00	0.00		
Cant. Acta Nro. 13	Cant. Acta Nro. 14	Cant. Acta Nro. 15	Cant. Acta Nro. 16	Cant. Acta Nro. 17	Cant. Acta Nro. 18	Cant. Acta Nro. 19	Cant. Acta Nro. 20	Cant. Acta Nro. 21	Cant. Acta Nro. 22	Cant. Acta Nro. 23	Cant. Acta Nro. 24	Cant. Ejecutada Acum	0.00
0.00	0.00	0.00	0.00	0.00	0.00	0.00	0.00	0.00	0.00	0.00	0.00		

Registro Fotográfico /Plano / Esquema

Acta Nro.	Fecha Corte	Actividad	Detalle	Cant	Longitud	Ancho	Alto	Total
7	10/08/2026	Concreto	Diafragmas Viga cajon luz 3 - 4	20.10				20.10

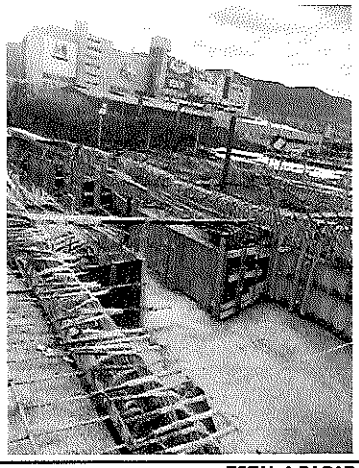

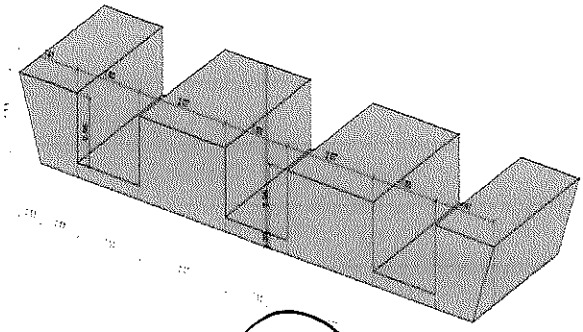

TOTAL A PAGAR PRESENTE ACTA OBRA Nro.	7	20.10

OBSERVACIONES: Revisar Anexo memorias detalladas 20260810 Item 15.11

CONSORCIO MAYORCA CONECTA
Ing. Jorge Restrepo Suiez
CONTRATISTA

CONSORCIO METROPOLITANO ILA
Ing. Alvaro Hernando Vera
INTERVENTORIA

	CONTROL CANTIDADES DE OBRA	DESur / CONSORCIO MAYORCA CONECTA
	EMPRESA DE VIVIENDA Y DESARROLLO URBANO Y RURAL DEL MUNICIPIO DE ENVIGADO	
OBJETO: REALIZAR LA CONSTRUCCIÓN DEL INTERCAMBIO VIAL A DESNIVEL EN LA AVENIDA LAS VEGAS CON CALLE 50 SUR, DEL MUNICIPIO DE ENVIGADO, EN CUMPLIMIENTO AL ACTA DE EJECUCIÓN N°5 DEL CONVENIO INTERADMINISTRATIVO ENV-09-09-1418-24.		DESur-IA-168-2025

Item No	DESCRIPCIÓN		
16.1	Acero de refuerzo de fy=60.000 psi. Suministro, transporte e instalación. Acero según especificaciones particulares y de acuerdo a lo estipulado por la NSR-10, norma ASTM A-706, ICONTEC 2289 para el acero pdr-60. Incluye todos los costos de suministro de materiales (refuerzo (G60) figurado, corrugado, incluye el alambre de amarre), equipos (herramienta menor), transportes, manejo, almacenamiento, desperdicios y mano de obra. Incluye separadores que garanticen el recubrimiento mínimo especificado.	Cant. Contractual	861,540.00
		Cant. Adicional	0.00
Unidad		Cant. Total	861,540.00
kg		Saldo por Ejecutar	589,715.54

Cant. Acta Nro. 1	Cant. Acta Nro. 2	Cant. Acta Nro. 3	Cant. Acta Nro. 4	Cant. Acta Nro. 5	Cant. Acta Nro. 6	Cant. Acta Nro. 7	Cant. Acta Nro. 8	Cant. Acta Nro. 9	Cant. Acta Nro. 10	Cant. Acta Nro. 11	Cant. Acta Nro. 12	Cant. Ejecutada Acum	271824.46
	10/03/2026	10/04/2026	10/05/2026	10/06/2026	10/07/2026	10/08/2026							
0.00	6680.72	17410.19	36502.00	77962.00	48762.60	84506.95	0.00	0.00	0.00	0.00	0.00		

Cant. Acta Nro. 13	Cant. Acta Nro. 14	Cant. Acta Nro. 15	Cant. Acta Nro. 16	Cant. Acta Nro. 17	Cant. Acta Nro. 18	Cant. Acta Nro. 19	Cant. Acta Nro. 20	Cant. Acta Nro. 21	Cant. Acta Nro. 22	Cant. Acta Nro. 23	Cant. Acta Nro. 24	Cant. Ejecutada Acum	0.00
0.00	0.00	0.00	0.00	0.00	0.00	0.00	0.00	0.00	0.00	0.00	0.00		

Registro Fotográfico /Plano / Esquema

Acta Nro.	Fecha Corte	Actividad	Detalle	Cant	Diametro	Ancho	Alto	Total
7	10/08/2026	Acero de refuerzo	Viga cajon luz 3-4-apoyo 5-apoyo 2	84506.95				84506.95

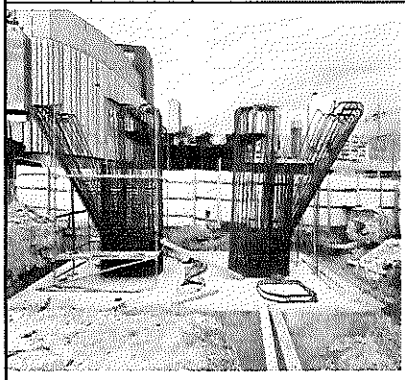

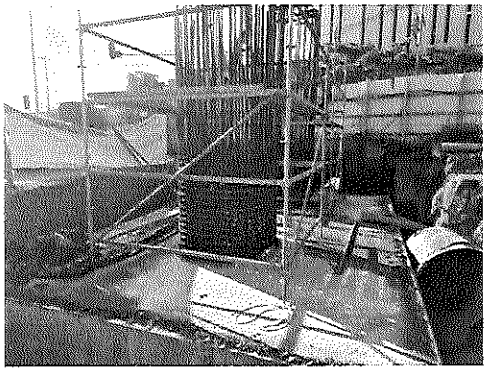

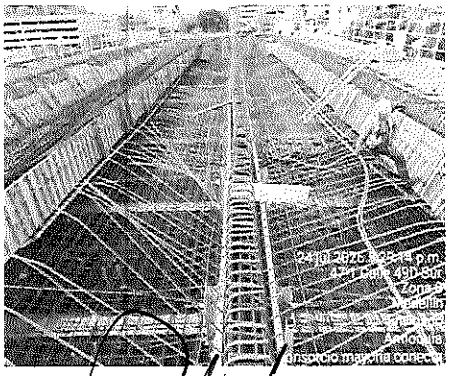

TOTAL A PAGAR PRESENTE ACTA OBRA Nro.	7	84506.95

OBSERVACIONES: Revisar Anexo memorias detalladas 20260810 Item 16.1

CONSORCIO MAYORCA CONECTA
Ing. Jorge Restrepo Suiez
CONTRATISTA

CONSORCIO METROPOLITANO ILA
Ing. Alvaro Hernando Vera
INTERVENTORIA

CONTROL CANTIDADES DE OBRA

EMPRESA DE VIVIENDA Y DESARROLLO URBANO Y RURAL DEL MUNICIPIO DE ENVIGADO

DESur

OBJETO: REALIZAR LA CONSTRUCCIÓN DEL INTERCAMBIO VIAL A DESNIVEL EN LA AVENIDA LAS VEGAS CON CALLE 50 SUR, DEL MUNICIPIO DE ENVIGADO, EN CUMPLIMIENTO AL ACTA DE EJECUCIÓN N°5 DEL CONVENIO INTERADMINISTRATIVO ENV-09-09-1418-24.

DESur-IA-168-2025

Item No	DESCRIPCIÓN	Cant. Contractual	660,240.00
17.1	Postensionamiento para superestructura fu=1860 MPa ASTM A -416 GR 270 baja relajación. Incluye el suministro, transporte e instalación de: cables de 5/8" de diámetro, anclajes, inyección de lechada, ductos metálicos galvanizados con uniones y transiciones, bloques, guías, cuñas, servicio de tensionamiento con gato multitorón y para inyección, con equipos y operarios y transporte interno. Anclajes de acuerdo con los planos.	Cant. Adicional	0.00
Unidad Ton.m		Cant. Total	660,240.00
		Saldo por Ejecutar	629,040.00

Cant. Acta Nro. 1	Cant. Acta Nro. 2	Cant. Acta Nro. 3	Cant. Acta Nro. 4	Cant. Acta Nro. 5	Cant. Acta Nro. 6	Cant. Acta Nro. 7	Cant. Acta Nro. 8	Cant. Acta Nro. 9	Cant. Acta Nro. 10	Cant. Acta Nro. 11	Cant. Acta Nro. 12	Cant. Ejecutada Acum	31200.00
						10/08/2026							
0.00	0.00	0.00	0.00	0.00	0.00	31200.00	0.00	0.00	0.00	0.00	0.00		
Cant. Acta Nro. 13	Cant. Acta Nro. 14	Cant. Acta Nro. 15	Cant. Acta Nro. 16	Cant. Acta Nro. 17	Cant. Acta Nro. 18	Cant. Acta Nro. 19	Cant. Acta Nro. 20	Cant. Acta Nro. 21	Cant. Acta Nro. 22	Cant. Acta Nro. 23	Cant. Acta Nro. 24	Cant. Ejecutada Acum	0.00
0.00	0.00	0.00	0.00	0.00	0.00	0.00	0.00	0.00	0.00	0.00	0.00		

Registro Fotográfico /Plano / Esquema

Acta Nro.	Fecha Corte	Actividad	Detalle	Cant	Longitud	Ancho	Alto	Total
7	10/08/2026	Instalacion de Toron	Seccion E-E hasta K-K - luz 3 - 4	31200				31200

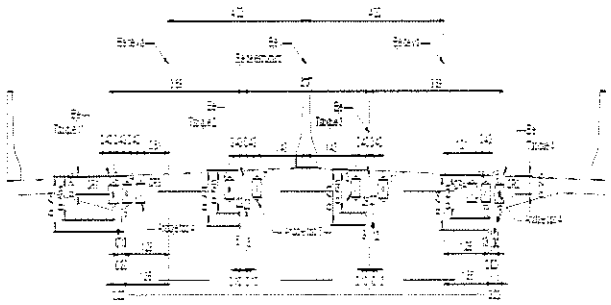

SECCIÓN E-E

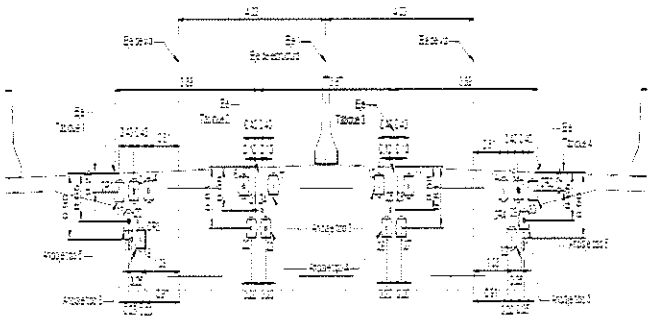

SECCIÓN K-K

TOTAL A PAGAR PRESENTE ACTA OBRA Nro. 7 | **31200.00**

OBSERVACIONES: Revisar Anexo memorias detalladas 20260810 Item 17.1

CONSORCIO MAYORCA CONECTA
Ing. Jorge Restrepo Sulez
CONTRATISTA

CONSORCIO METROPOLITANO ILA
Ing. Alvaro Hernando Vera
INTERVENTORIA

	CONTROL CANTIDADES DE OBRA	DESur
	EMPRESA DE VIVIENDA Y DESARROLLO URBANO Y RURAL DEL MUNICIPIO DE ENVIGADO	

OBJETO: REALIZAR LA CONSTRUCCIÓN DEL INTERCAMBIO VIAL A DESNIVEL EN LA AVENIDA LAS VEGAS CON CALLE 50 SUR, DEL MUNICIPIO DE ENVIGADO, EN CUMPLIMIENTO AL ACTA DE EJECUCIÓN N°5 DEL CONVENIO INTERADMINISTRATIVO ENV-09-09-1418-24.

DESur-IA-168-2025

Item No	DESCRIPCIÓN	Cant. Contractual	0.00
OE1		Cant. Adicional	636.15
Unidad	Suministro, transporte e instalación de piedra Rajón	Cant. Total	636.15
m3		Saldo por Ejecutar	0.00

Cant. Acta Nro. 1	Cant. Acta Nro. 2	Cant. Acta Nro. 3	Cant. Acta Nro. 4	Cant. Acta Nro. 5	Cant. Acta Nro. 6	Cant. Acta Nro. 7	Cant. Acta Nro. 8	Cant. Acta Nro. 9	Cant. Acta Nro. 10	Cant. Acta Nro. 11	Cant. Acta Nro. 12	Cant. Ejecutada Acum	636.15
		10/04/2026		10/06/2026	10/07/2026	10/08/2026							
0.00	0.00	155.00	0.00	96.44	91.84	292.87	0.00	0.00	0.00	0.00	0.00		
Cant. Acta Nro. 13	**Cant. Acta Nro. 14**	**Cant. Acta Nro. 15**	**Cant. Acta Nro. 16**	**Cant. Acta Nro. 17**	**Cant. Acta Nro. 18**	**Cant. Acta Nro. 19**	**Cant. Acta Nro. 20**	**Cant. Acta Nro. 21**	**Cant. Acta Nro. 22**	**Cant. Acta Nro. 23**	**Cant. Acta Nro. 24**	**Cant. Ejecutada Acum**	**0.00**
0.00	0.00	0.00	0.00	0.00	0.00	0.00	0.00	0.00	0.00	0.00	0.00		

Registro Fotográfico /Plano / Esquema

Acta Nro.	Fecha Corte	Actividad	Detalle	Cant	Diametro	Ancho	Alto	Total
7	10/08/2026	Lleno	Eje 3 vial	95.46				95.46
7	10/08/2026	Lleno	Eje 2 vial	197.41				197.41

TOTAL A PAGAR PRESENTE ACTA OBRA Nro.	7	292.87

OBSERVACIONES: Revisar Anexo memorias detalladas 20260810 Item OE1

CONSORCIO MAYORCA CONECTA
Ing. Jorge Restrepo Sulez
CONTRATISTA

CONSORCIO METROPOLITANO ILA
Ing. Alvaro Hernando Vera
INTERVENTORIA

CONTROL CANTIDADES DE OBRA

EMPRESA DE VIVIENDA Y DESARROLLO URBANO Y RURAL DEL MUNICIPIO DE ENVIGADO

OBJETO: REALIZAR LA CONSTRUCCIÓN DEL INTERCAMBIO VIAL A DESNIVEL EN LA AVENIDA LAS VEGAS CON CALLE 50 SUR, DEL MUNICIPIO DE ENVIGADO, EN CUMPLIMIENTO AL ACTA DE EJECUCIÓN N°5 DEL CONVENIO INTERADMINISTRATIVO ENV-09-09-1418-24.

DESur-IA-168-2025

Item No	DESCRIPCIÓN	Cant. Contractual	0.00
OE7	Suministro, transporte e instalación de Apoyo elastomérico en neopreno reforzado dureza 60 para apoyo superestructura Dim 0,90x0,90x0,10 m. reforzado con 3 platinas de (3mm) 1/8" en acero A36, o equivalente, de acuerdo con los planos y especificaciones del fabricante.	Cant. Adicional	8.00
Unidad Und		Cant. Total	8.00
		Saldo por Ejecutar	0.00

Cant. Acta Nro. 1	Cant. Acta Nro. 2	Cant. Acta Nro. 3	Cant. Acta Nro. 4	Cant. Acta Nro. 5	Cant. Acta Nro. 6	Cant. Acta Nro. 7	Cant. Acta Nro. 8	Cant. Acta Nro. 9	Cant. Acta Nro. 10	Cant. Acta Nro. 11	Cant. Acta Nro. 12	Cant. Ejecutada Acum	8.00
					10/07/2026	10/08/2026							
0.00	0.00	0.00	0.00	0.00	4.00	4.00	0.00	0.00	0.00	0.00	0.00		
Cant. Acta Nro. 13	**Cant. Acta Nro. 14**	**Cant. Acta Nro. 15**	**Cant. Acta Nro. 16**	**Cant. Acta Nro. 17**	**Cant. Acta Nro. 18**	**Cant. Acta Nro. 19**	**Cant. Acta Nro. 20**	**Cant. Acta Nro. 21**	**Cant. Acta Nro. 22**	**Cant. Acta Nro. 23**	**Cant. Acta Nro. 24**	**Cant. Ejecutada Acum**	**0.00**
0.00	0.00	0.00	0.00	0.00	0.00	0.00	0.00	0.00	0.00	0.00	0.00		

Registro Fotográfico /Plano / Esquema

Acta Nro.	Fecha Corte	Actividad	Detalle	Cant	Longitud	Ancho	Alto	Total
7	10/07/2026	Neopreno	Columna eje 3	4.00	0.90	0.90	0.10	4.00

TOTAL A PAGAR PRESENTE ACTA OBRA Nro	7	4.00

OBSERVACIONES: Revisar Anexo memorias detalladas 20260810 Item OE7

CONSORCIO MAYORCA CONECTA
Ing. Jorge Restrepo Suiez
CONTRATISTA

CONSORCIO METROPOLITANO ILA
Ing. Alvaro Hernando Vera
INTERVENTORIA

	CONTROL CANTIDADES DE OBRA	
	EMPRESA DE VIVIENDA Y DESARROLLO URBANO Y RURAL DEL MUNICIPIO DE ENVIGADO	DESur
OBJETO: REALIZAR LA CONSTRUCCIÓN DEL INTERCAMBIO VIAL A DESNIVEL EN LA AVENIDA LAS VEGAS CON CALLE 50 SUR, DEL MUNICIPIO DE ENVIGADO, EN CUMPLIMIENTO AL ACTA DE EJECUCIÓN N°5 DEL CONVENIO INTERADMINISTRATIVO ENV-09-09-1418-24.		DESur-IA-168-2025

Item No	DESCRIPCIÓN	Cant. Contractual	0.00
OE12		Cant. Adicional	341.53
Unidad	Adiciones para manejo de concreto masivo.	Cant. Total	341.53
m3		Saldo por Ejecutar	0.00

Cant. Acta Nro. 1	Cant. Acta Nro. 2	Cant. Acta Nro. 3	Cant. Acta Nro. 4	Cant. Acta Nro. 5	Cant. Acta Nro. 6	Cant. Acta Nro. 7	Cant. Acta Nro. 8	Cant. Acta Nro. 9	Cant. Acta Nro. 10	Cant. Acta Nro. 11	Cant. Acta Nro. 12	Cant. Ejecutada Acum	341.53
				10/06/2026	10/07/2026	10/08/2026							
0.00		0.00	0.00	180.00	90.00	71.53	0.00	0.00	0.00	0.00	0.00		

Cant. Acta Nro. 13	Cant. Acta Nro. 14	Cant. Acta Nro. 15	Cant. Acta Nro. 16	Cant. Acta Nro. 17	Cant. Acta Nro. 18	Cant. Acta Nro. 19	Cant. Acta Nro. 20	Cant. Acta Nro. 21	Cant. Acta Nro. 22	Cant. Acta Nro. 23	Cant. Acta Nro. 24	Cant. Ejecutada Acum	0.00
0.00	0.00	0.00	0.00	0.00	0.00	0.00	0.00	0.00	0.00	0.00	0.00		

Registro Fotográfico /Plano / Esquema

Acta Nro.	Fecha Corte	Actividad	Detalle	Cant	Longitud	Ancho	Alto	Total
7	10/08/2026	Adicion	Zapata - eje 5	71.5	10.0	6.0	1.5	71.5

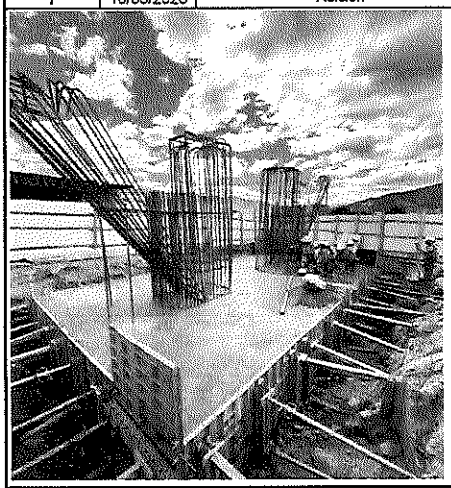

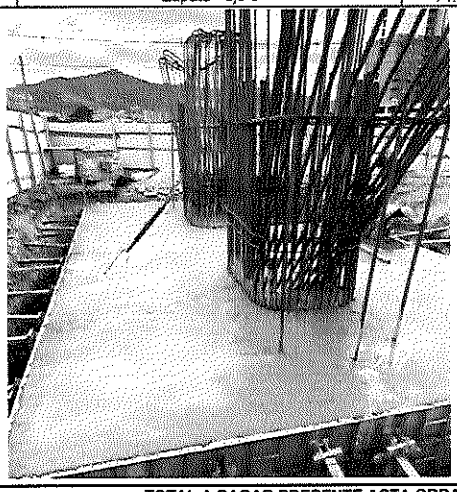

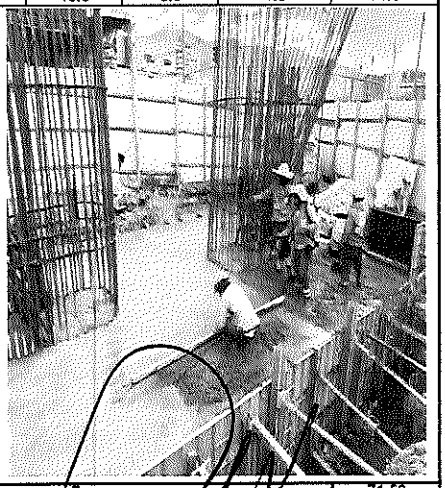

TOTAL A PAGAR PRESENTE ACTA OBRA Nro.	7	71.53

OBSERVACIONES: Se resta valor equivalente a termocupla. Revisar Anexo memorias detalladas 20260810 Item OE12

CONSORCIO MAYORCA CONECTA
Ing. Jorge Restrepo Suiez
CONTRATISTA

CONSORCIO METROPOLITANO ILA
Ing. Alvaro Hernando Vera
INTERVENTORIA

	CONTROL CANTIDADES DE OBRA	DESur
	EMPRESA DE VIVIENDA Y DESARROLLO URBANO Y RURAL DEL MUNICIPIO DE ENVIGADO	
OBJETO: REALIZAR LA CONSTRUCCIÓN DEL INTERCAMBIO VIAL A DESNIVEL EN LA AVENIDA LAS VEGAS CON CALLE 50 SUR, DEL MUNICIPIO DE ENVIGADO, EN CUMPLIMIENTO AL ACTA DE EJECUCIÓN N°5 DEL CONVENIO INTERADMINISTRATIVO ENV-09-09-1418-24.		DESur-IA-168-2025

Item No	DESCRIPCIÓN												Cant. Contractual	0.00
OE13	Instalación de TecDren o equivalente, lámina drenante con alta resistencia a la compresión y a la acción de agentes químicos para la captación, conducción y evacuación de fluidos. Incluye suministro y transporte de los materiales, traslapos y todos los elementos necesarios para su correcta instalación y funcionamiento.												Cant. Adicional	451.50
Unidad													Cant. Total	451.50
m2													Saldo por Ejecutar	0.00
Cant. Acta Nro. 1	Cant. Acta Nro. 2	Cant. Acta Nro. 3	Cant. Acta Nro. 4	Cant. Acta Nro. 5	Cant. Acta Nro. 6	Cant. Acta Nro. 7	Cant. Acta Nro. 8	Cant. Acta Nro. 9	Cant. Acta Nro. 10	Cant. Acta Nro. 11	Cant. Acta Nro. 12		Cant. Ejecutada Acum	451.50
					10/07/2026	10/08/2026								
0.00	0.00	0.00	0.00	0.00	257.88	193.62	0.00	0.00	0.00	0.00	0.00			
Cant. Acta Nro. 13	Cant. Acta Nro. 14	Cant. Acta Nro. 15	Cant. Acta Nro. 16	Cant. Acta Nro. 17	Cant. Acta Nro. 18	Cant. Acta Nro. 19	Cant. Acta Nro. 20	Cant. Acta Nro. 21	Cant. Acta Nro. 22	Cant. Acta Nro. 23	Cant. Acta Nro. 24		Cant. Ejecutada Acum	0.00
0.00	0.00	0.00	0.00	0.00	0.00	0.00	0.00	0.00	0.00	0.00	0.00			

Registro Fotográfico /Plano / Esquema

Acta Nro.	Fecha Corte	Actividad	Detalle	Cant	Longitud	Ancho	Alto	Total
7	10/08/2026	Tecdren	Eje 3 vial	47.25	45.00	1.05		47.25
7	10/08/2026	Tecdren	Eje 2 vial	146.37	139.40	1.05		146.37

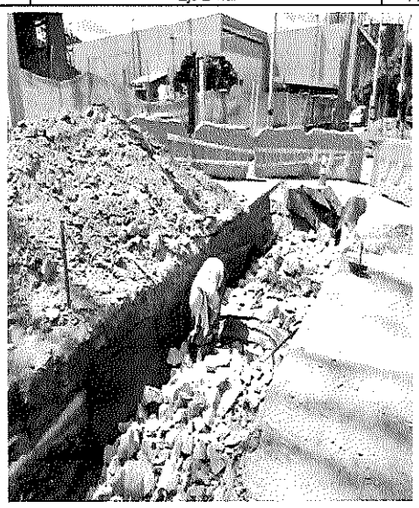

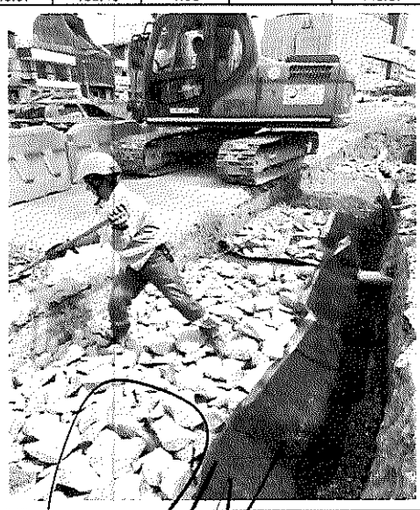

TOTAL A PAGAR PRESENTE ACTA OBRA Nro. 7	193.62

OBSERVACIONES: Revisar Anexo memorias detalladas 20260810 item OE13

CONSORCIO MAYORCA CONECTA
Ing. Jorge Restrepo Suiez
CONTRATISTA

CONSORCIO METROPOLITANO ILA
Ing. Alvaro Hernando Vera
INTERVENTORIA

	CONTROL CANTIDADES DE OBRA	DESur / CONSORCIO MAYORCA CONECTA
	EMPRESA DE VIVIENDA Y DESARROLLO URBANO Y RURAL DEL MUNICIPIO DE ENVIGADO	
OBJETO: REALIZAR LA CONSTRUCCIÓN DEL INTERCAMBIO VIAL A DESNIVEL EN LA AVENIDA LAS VEGAS CON CALLE 50 SUR, DEL MUNICIPIO DE ENVIGADO, EN CUMPLIMIENTO AL ACTA DE EJECUCIÓN N°5 DEL CONVENIO INTERADMINISTRATIVO ENV-09-09-1418-24.		**DESur-IA-168-2025**

Item No	DESCRIPCIÓN												Cant. Contractual	0.00
OE15													Cant. Adicional	3.00
Unidad	Demolición y desmantelamiento de vivienda existente, incluyendo cargue, transporte y disposición final de escombros												Cant. Total	3.00
und													Saldo por Ejecutar	0.00
Cant. Acta Nro. 1	Cant. Acta Nro. 2	Cant. Acta Nro. 3	Cant. Acta Nro. 4	Cant. Acta Nro. 5	Cant. Acta Nro. 6	Cant. Acta Nro. 7	Cant. Acta Nro. 8	Cant. Acta Nro. 9	Cant. Acta Nro. 10	Cant. Acta Nro. 11	Cant. Acta Nro. 12		Cant. Ejecutada Acum	3.00
						10/08/2026								
0.00	0.00	0.00	0.00	0.00	0.00	3.00	0.00	0.00	0.00	0.00	0.00			
Cant. Acta Nro. 13	Cant. Acta Nro. 14	Cant. Acta Nro. 15	Cant. Acta Nro. 16	Cant. Acta Nro. 17	Cant. Acta Nro. 18	Cant. Acta Nro. 19	Cant. Acta Nro. 20	Cant. Acta Nro. 21	Cant. Acta Nro. 22	Cant. Acta Nro. 23	Cant. Acta Nro. 24		Cant. Ejecutada Acum	0.00
0.00	0.00	0.00	0.00	0.00	0.00	0.00	0.00	0.00	0.00	0.00	0.00			

Registro Fotográfico /Plano / Esquema

Acta Nro.	Fecha Corte	Actividad	Detalle	Cant	Longitud	Ancho	Alto	Total
7	10/08/2026	Desmantelmiento viviendas eje 3	Parqueadero de motos- Escuela conducción- Casa	3.00				3.00

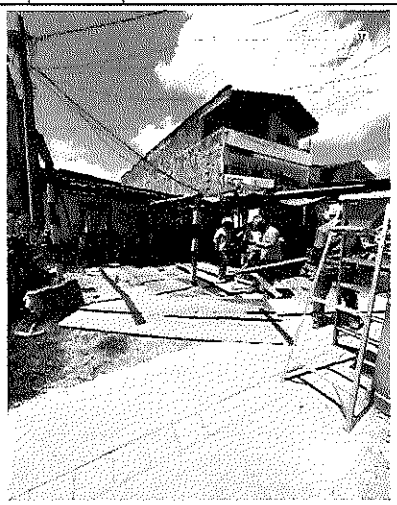

TOTAL A PAGAR PRESENTE ACTA OBRA Nro.	7	3.00

OBSERVACIONES: Revisar Anexo memorias detalladas 20260810 Item OE15

CONSORCIO MAYORCA CONECTA
Ing. Jorge Restrepo Sulez
CONTRATISTA

CONSORCIO METROPOLITANO ILA
Ing. Alvaro Hernando Vera
INTERVENTORIA

	CONTROL CANTIDADES DE OBRA	DESur
	EMPRESA DE VIVIENDA Y DESARROLLO URBANO Y RURAL DEL MUNICIPIO DE ENVIGADO	
OBJETO: REALIZAR LA CONSTRUCCIÓN DEL INTERCAMBIO VIAL A DESNIVEL EN LA AVENIDA LAS VEGAS CON CALLE 50 SUR, DEL MUNICIPIO DE ENVIGADO, EN CUMPLIMIENTO AL ACTA DE EJECUCIÓN N°5 DEL CONVENIO INTERADMINISTRATIVO ENV-09-09-1418-24.		DESur-IA-168-2025

Item No	DESCRIPCIÓN	Cant. Contractual	0.00
OE16		Cant. Adicional	19.63
Unidad m3	Rellenos con material de fresado para brechas, incluye transporte, extendido, conformación y compactación. No incluye suministro de material.	Cant. Total	19.63
		Saldo por Ejecutar	0.00

Cant. Acta Nro. 1	Cant. Acta Nro. 2	Cant. Acta Nro. 3	Cant. Acta Nro. 4	Cant. Acta Nro. 5	Cant. Acta Nro. 6	Cant. Acta Nro. 7	Cant. Acta Nro. 8	Cant. Acta Nro. 9	Cant. Acta Nro. 10	Cant. Acta Nro. 11	Cant. Acta Nro. 12	Cant. Ejecutada Acum	19.63
						10/08/2026							
0.00	0.00	0.00	0.00	0.00	0.00	19.63	0.00	0.00	0.00	0.00	0.00		
Cant. Acta Nro. 13	Cant. Acta Nro. 14	Cant. Acta Nro. 15	Cant. Acta Nro. 16	Cant. Acta Nro. 17	Cant. Acta Nro. 18	Cant. Acta Nro. 19	Cant. Acta Nro. 20	Cant. Acta Nro. 21	Cant. Acta Nro. 22	Cant. Acta Nro. 23	Cant. Acta Nro. 24	Cant. Ejecutada Acum	0.00
0.00	0.00	0.00	0.00	0.00	0.00	0.00	0.00	0.00	0.00	0.00	0.00		

Registro Fotográfico /Plano / Esquema

Acta Nro.	Fecha Corte	Actividad	Detalle	Cant	Longitud	Ancho	Alto	Total
7	10/08/2026	Lleno redes humedas R12-R13	Tuberia Novafort 12" Abscisa 0 - 6	0.96	6.00	0.80	0.20	0.96
7	10/08/2026	Lleno redes humedas R12-R13	Tuberia Novafort 12" Abscisa 6 - 12	1.20	6.00	1.00	0.20	1.20
7	10/08/2026	Lleno redes humedas R12-R13	Tuberia Novafort 12" Abscisa 12 - 19.5	2.34	6.00	1.30	0.30	2.34
7	10/08/2026	Lleno redes humedas R13-R14	Tuberia Novafort 12" Abscisa 0 - 8	1.92	8.00	0.80	0.30	1.92
7	10/08/2026	Lleno redes humedas R13-R14	Tuberia Novafort 12" Abscisa 8 - 10	0.26	1.60	0.80	0.20	0.26
7	10/08/2026	Lleno redes humedas R14-R15	Tuberia Novafort 12" Abscisa 28 - 42	3.36	14.00	0.80	0.30	3.36
7	10/08/2026	Lleno redes humedas R14-R15	Tuberia Novafort 12" Abscisa 10 - 28	4.32	18.00	0.80	0.30	4.32
7	10/08/2026	Lleno redes humedas R14-R15	Tuberia Novafort 12" Abscisa 0 - 10	2.40	10.00	0.80	0.30	2.40
7	10/08/2026	Lleno redes humedas R15-R15A	Tuberia Novafort 12" Abscisa 6 - 12	1.44	6.00	0.80	0.30	1.44
7	10/08/2026	Relleno red lluvias C10E-L9	Tuberia Novafort 24" Abscisa 0-6.5	1.43	6.50	1.10	0.20	1.43

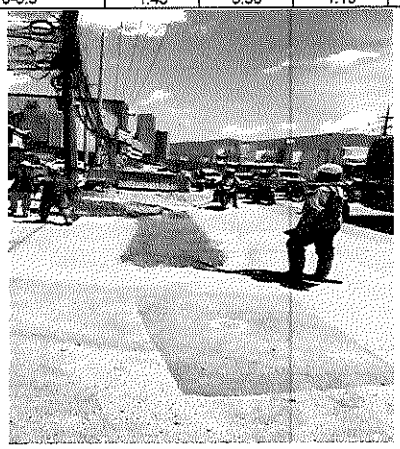

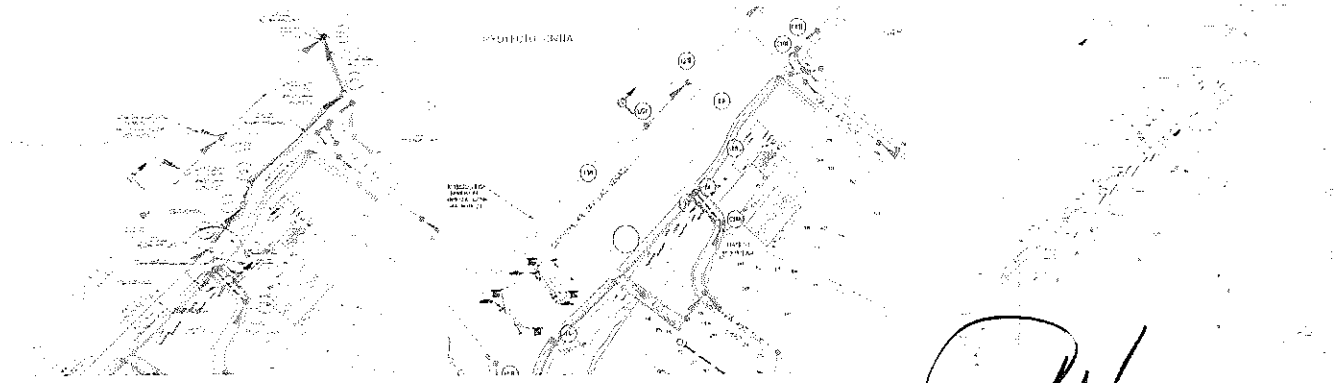

TOTAL A PAGAR PRESENTE ACTA OBRA Nro. 7	19.63

OBSERVACIONES: Revisar Anexo memorias detalladas 20260810 Item OE16

CONSORCIO MAYORCA CONECTA
Ing. Jorge Restrepo Suiez
CONTRATISTA

CONSORCIO METROPOLITANO ILA
Ing. Alvaro Hernando Vera
INTERVENTORIA

	CONTROL CANTIDADES DE OBRA	DESur
	EMPRESA DE VIVIENDA Y DESARROLLO URBANO Y RURAL DEL MUNICIPIO DE ENVIGADO	
OBJETO: REALIZAR LA CONSTRUCCIÓN DEL INTERCAMBIO VIAL A DESNIVEL EN LA AVENIDA LAS VEGAS CON CALLE 50 SUR, DEL MUNICIPIO DE ENVIGADO, EN CUMPLIMIENTO AL ACTA DE EJECUCIÓN N°5 DEL CONVENIO INTERADMINISTRATIVO ENV-09-09-1418-24.		DESur-IA-168-2025

Item No	DESCRIPCIÓN	Cant. Contractual	0.00
OE74		Cant. Adicional	347.15
Unidad	Rellenos con material de excavación para brechas, incluye extendido, conformación y compactación.	Cant. Total	347.15
m3		Saldo por Ejecutar	0.00

Cant. Acta Nro. 1	Cant. Acta Nro. 2	Cant. Acta Nro. 3	Cant. Acta Nro. 4	Cant. Acta Nro. 5	Cant. Acta Nro. 6	Cant. Acta Nro. 7	Cant. Acta Nro. 8	Cant. Acta Nro. 9	Cant. Acta Nro. 10	Cant. Acta Nro. 11	Cant. Acta Nro. 12	Cant. Ejecutada Acum	347.15
						10/08/2026							
0.00	0.00	0.00	0.00	0.00	0.00	347.15	0.00	0.00	0.00	0.00	0.00		
Cant. Acta Nro. 13	Cant. Acta Nro. 14	Cant. Acta Nro. 15	Cant. Acta Nro. 16	Cant. Acta Nro. 17	Cant. Acta Nro. 18	Cant. Acta Nro. 19	Cant. Acta Nro. 20	Cant. Acta Nro. 21	Cant. Acta Nro. 22	Cant. Acta Nro. 23	Cant. Acta Nro. 24	Cant. Ejecutada Acum	0.00
0.00	0.00	0.00	0.00	0.00	0.00	0.00	0.00	0.00	0.00	0.00	0.00		

Registro Fotográfico /Plano / Esquema

Acta Nro.	Fecha Corte	Actividad	Detalle	Cant	Longitud	Ancho	Alto	Total
7	10/08/2026	Llenos en limo	Tuberia PEAD AcueductoN5-N6	16.85	30.50	0.85	0.65	16.85
7	10/08/2026	Llenos en limo	Tuberia PEAD Acueducto N6	4.27	3.30	1.00	0.58	4.27
7	10/08/2026	Llenos en limo	Tuberia PEAD Acueducto N3	2.88	2.80	1.00	0.40	2.88
7	10/08/2026	Llenos en limo	Tuberia PEAD Acueducto N5	0.70	1.14	1.00	0.50	0.70
7	10/08/2026	Llenos en limo	Tuberia PEAD Acueducto N6'	1.59	5.20	1.02	0.30	1.59
7	10/08/2026	Llenos en limo	Tuberia PEAD Acueducto N4	5.85	2.50	1.40	1.45	5.85
7	10/08/2026	Llenos en limo	Tuberia PEAD Acueducto N5-N4	17.43	16.40	0.85	1.25	17.43
7	10/08/2026	Llenos en limo	Tuberia PEAD Acueducto N4-N3	37.20	30.00	0.80	1.55	37.20
7	10/08/2026	Llenos en limo	Tuberia PEAD Acueducto N11-N9	15.68	28.00	0.80	0.70	15.68
7	10/08/2026	Llenos en limo	Tuberia PEAD Acueducto Eje 3 Vial N9-N7	5.94	18.00	0.60	0.55	5.94
7	10/08/2026	Llenos en limo	Tuberia PEAD Acueducto Eje 3 Vial N8-N6	7.02	26.00	0.60	0.45	7.02
7	10/08/2026	Relleno red lluvias L22E-L10	Tuberia Novafort 12" Abscisa 6-18.5	6.16	12.00	0.90	0.57	6.16
7	10/08/2026	Relleno red lluvias L22E-L10	Tuberia Novafort 12" Abscisa 18.5-24.5	3.60	6.00	1.20	0.50	3.60
7	10/08/2026	Relleno red lluvias L22E-L10	Tuberia Novafort 12" Abscisa 24.5-34	4.20	10.00	1.20	0.35	4.20
7	10/08/2026	Relleno red lluvias C10E-L9	Tuberia Novafort 24" Abscisa 13-19.5	10.41	6.50	1.82	0.88	10.41
7	10/08/2026	Relleno red lluvias C10E-L9	NICHO RED RESIDUAL 24"	20.49	4.00	2.60	1.97	20.49
7	10/08/2026	Relleno red lluvias L7-L6	Tuberia Novafort 12" Abscisa 24 - 30	3.05	6.00	1.45	0.35	3.05
7	10/08/2026	Relleno red lluvias L7-L6	Tuberia Novafort 12" Abscisa 30 - 36	2.52	6.00	1.20	0.35	2.52
7	10/08/2026	Relleno red lluvias L7-L6	Tuberia Novafort 12" Abscisa 36 - 42	2.64	6.00	1.10	0.40	2.64
7	10/08/2026	Relleno red lluvias L7-L6	Tuberia Novafort 12" Abscisa 42- 48	8.78	6.00	1.33	1.10	8.78
7	10/08/2026	Relleno red lluvias L7-L6	Tuberia Novafort 12" Abscisa 52-58	8.95	6.00	1.57	0.95	8.95
7	10/08/2026	Lleno zapata	Apoyo 4	160.96				160.96

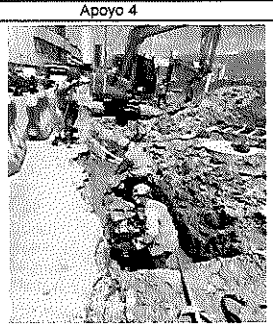

TOTAL A PAGAR PRESENTE ACTA OBRA Nro.	7	347.15

OBSERVACIONES: Revisar Anexo memorias detalladas 20260810 Item OE74

CONSORCIO MAYORCA CONECTA
Ing. Jorge Restrepo Suiez
CONTRATISTA

CONSORCIO METROPOLITANO ILA
Ing. Alvaro Hernando Vera
INTERVENTORIA

	CONTROL CANTIDADES DE OBRA	DESur / CONSORCIO MAYORCA CONECTA
	EMPRESA DE VIVIENDA Y DESARROLLO URBANO Y RURAL DEL MUNICIPIO DE ENVIGADO	
OBJETO: REALIZAR LA CONSTRUCCIÓN DEL INTERCAMBIO VIAL A DESNIVEL EN LA AVENIDA LAS VEGAS CON CALLE 50 SUR, DEL MUNICIPIO DE ENVIGADO, EN CUMPLIMIENTO AL ACTA DE EJECUCIÓN N°5 DEL CONVENIO INTERADMINISTRATIVO ENV-09-09-1418-24.		DESur-IA-168-2025

Item No	DESCRIPCIÓN												Cant. Contractual	0.00
PMT 001	Elaboración del Plan de Manejo de Tránsito de cada una de las etapas constructivas del proyecto, incluye recopilación secundaria y primaria así como la coordinación con los resultados del estudio de tránsito.												Cant. Adicional	1.00
Unidad													Cant. Total	1.00
Und													Saldo por Ejecutar	0.00
Cant. Acta Nro. 1	Cant. Acta Nro. 2	Cant. Acta Nro. 3	Cant. Acta Nro. 4	Cant. Acta Nro. 5	Cant. Acta Nro. 6	Cant. Acta Nro. 7	Cant. Acta Nro. 8	Cant. Acta Nro. 9	Cant. Acta Nro. 10	Cant. Acta Nro. 11	Cant. Acta Nro. 12	Cant. Ejecutada Acum	1.00	
					10/07/2026	10/08/2026								
0.00	0.00	0.00	0.00	0.00	0.00	1.00	0.00	0.00	0.00	0.00	0.00			
Cant. Acta Nro. 13	Cant. Acta Nro. 14	Cant. Acta Nro. 15	Cant. Acta Nro. 16	Cant. Acta Nro. 17	Cant. Acta Nro. 18	Cant. Acta Nro. 19	Cant. Acta Nro. 20	Cant. Acta Nro. 21	Cant. Acta Nro. 22	Cant. Acta Nro. 23	Cant. Acta Nro. 24	Cant. Ejecutada Acum	0.00	
0.00	0.00	0.00	0.00	0.00	0.00	0.00	0.00	0.00	0.00	0.00	0.00			

Registro Fotográfico /Plano / Esquema

Acta Nro.	Fecha Corte	Actividad	Detalle	Cant	Longitud	Ancho	Alto	Total
7	10/08/2026	Elaboración PMT	ETAPA 3A	1.00				1.00

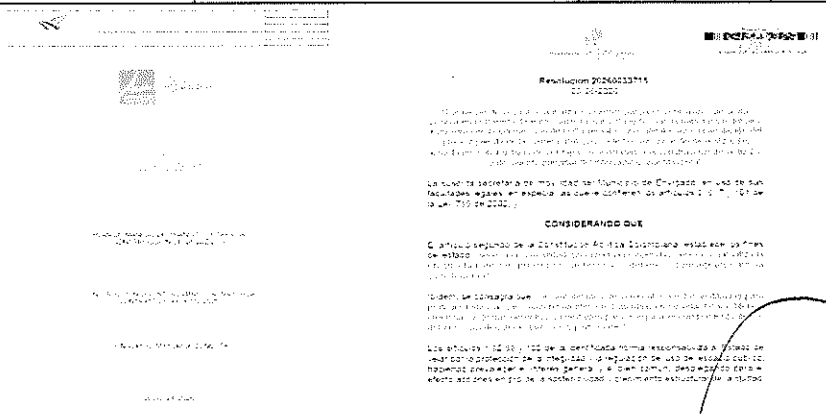

Resolucion 20260033711

CONSIDERANDO QUE

TOTAL A PAGAR PRESENTE ACTA OBRA Nro.	7	1.00

OBSERVACIONES: Revisar Anexo memorias detalladas 20260810 Item PMT 001

CONSORCIO MAYORCA CONECTA
Ing. Jorge Restrepo Sulez
CONTRATISTA

CONSORCIO METROPOLITANO ILA
Ing. Alvaro Hernando Vera
INTERVENTORIA

	CONTROL CANTIDADES DE OBRA	DESur / CONSORCIO MAYORCA CONECTA
	EMPRESA DE VIVIENDA Y DESARROLLO URBANO Y RURAL DEL MUNICIPIO DE ENVIGADO	
OBJETO: REALIZAR LA CONSTRUCCIÓN DEL INTERCAMBIO VIAL A DESNIVEL EN LA AVENIDA LAS VEGAS CON CALLE 50 SUR, DEL MUNICIPIO DE ENVIGADO, EN CUMPLIMIENTO AL ACTA DE EJECUCIÓN N°5 DEL CONVENIO INTERADMINISTRATIVO ENV-09-09-1418-24.		DESur-IA-168-2025

Item No	DESCRIPCIÓN											Cant. Contractual	0.00
PMT 002	Elaboración de los planos de señalización vial para el manejo de tránsito de la obra en cada una de sus etapas constructivas y correspondientes modificaciones.											Cant. Adicional	7.00
Unidad												Cant. Total	7.00
Und												Saldo por Ejecutar	0.00
Cant. Acta Nro. 1	Cant. Acta Nro. 2	Cant. Acta Nro. 3	Cant. Acta Nro. 4	Cant. Acta Nro. 5	Cant. Acta Nro. 6	Cant. Acta Nro. 7	Cant. Acta Nro. 8	Cant. Acta Nro. 9	Cant. Acta Nro. 10	Cant. Acta Nro. 11	Cant. Acta Nro. 12	Cant. Ejecutada Acum	7.00
					10/07/2026	10/08/2026							
0.00	0.00	0.00	0.00	0.00	0.00	7.00	0.00	0.00	0.00	0.00	0.00		
Cant. Acta Nro. 13	Cant. Acta Nro. 14	Cant. Acta Nro. 15	Cant. Acta Nro. 16	Cant. Acta Nro. 17	Cant. Acta Nro. 18	Cant. Acta Nro. 19	Cant. Acta Nro. 20	Cant. Acta Nro. 21	Cant. Acta Nro. 22	Cant. Acta Nro. 23	Cant. Acta Nro. 24	Cant. Ejecutada Acum	0.00
0.00	0.00	0.00	0.00	0.00	0.00	0.00	0.00	0.00	0.00	0.00	0.00		

Registro Fotográfico /Plano / Esquema

Acta Nro.	Fecha Corte	Actividad	Detalle	Cant	Longitud	Ancho	Alto	Total
7	10/08/2026	Elaboración planos		7.00				7.00

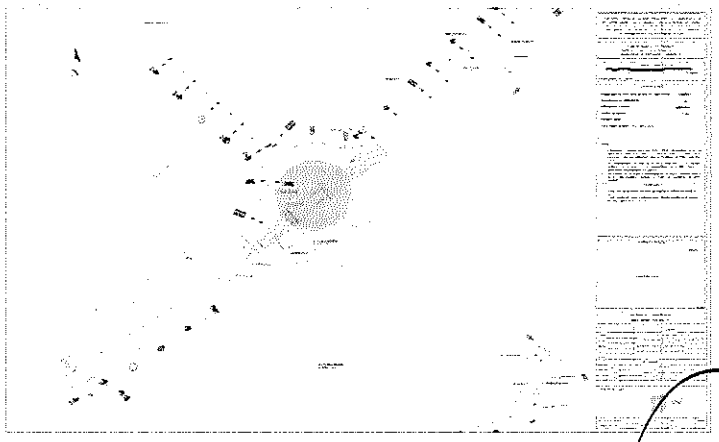

TOTAL A PAGAR PRESENTE ACTA OBRA Nro.	7	7.00

OBSERVACIONES: Revisar Anexo memorias detalladas 20260810 Item PMT 002

CONSORCIO MAYORCA CONECTA
Ing. Jorge Restrepo Suiez
CONTRATISTA

CONSORCIO METROPOLITANO ILA
Ing. Alvaro Hernando Vera
INTERVENTORIA

	CONTROL CANTIDADES DE OBRA	
	EMPRESA DE VIVIENDA Y DESARROLLO URBANO Y RURAL DEL MUNICIPIO DE ENVIGADO	DESur CONSORCIO MAYORCA CONECTA
OBJETO: REALIZAR LA CONSTRUCCIÓN DEL INTERCAMBIO VIAL A DESNIVEL EN LA AVENIDA LAS VEGAS CON CALLE 50 SUR, DEL MUNICIPIO DE ENVIGADO, EN CUMPLIMIENTO AL ACTA DE EJECUCIÓN N°5 DEL CONVENIO INTERADMINISTRATIVO ENV-09-09-1418-24.		DESur-IA-168-2025

Item No	DESCRIPCIÓN												Cant. Contractual	0.00
PMT 003A													Cant. Adicional	3.00
Unidad	Planeación semafórica de la hora de máxima demanda con base en los estudios y diseños.												Cant. Total	3.00
Und													Saldo por Ejecutar	0.00
Cant. Acta Nro. 1	Cant. Acta Nro. 2	Cant. Acta Nro. 3	Cant. Acta Nro. 4	Cant. Acta Nro. 5	Cant. Acta Nro. 6	Cant. Acta Nro. 7	Cant. Acta Nro. 8	Cant. Acta Nro. 9	Cant. Acta Nro. 10	Cant. Acta Nro. 11	Cant. Acta Nro. 12		Cant. Ejecutada Acum	3.00
					10/07/2026	10/08/2026								
0.00	0.00	0.00	0.00	0.00	0.00	3.00	0.00	0.00	0.00	0.00	0.00			
Cant. Acta Nro. 13	Cant. Acta Nro. 14	Cant. Acta Nro. 15	Cant. Acta Nro. 16	Cant. Acta Nro. 17	Cant. Acta Nro. 18	Cant. Acta Nro. 19	Cant. Acta Nro. 20	Cant. Acta Nro. 21	Cant. Acta Nro. 22	Cant. Acta Nro. 23	Cant. Acta Nro. 24		Cant. Ejecutada Acum	0.00
0.00	0.00	0.00	0.00	0.00	0.00	0.00	0.00	0.00	0.00	0.00	0.00			

Registro Fotográfico /Plano / Esquema

Acta Nro.	Fecha Corte	Actividad	Detalle	Cant	Longitud	Ancho	Alto	Total
7	10/08/2026	Planeación semafórica		3.00				3.00

COORDINACION PLAN 60 SEG

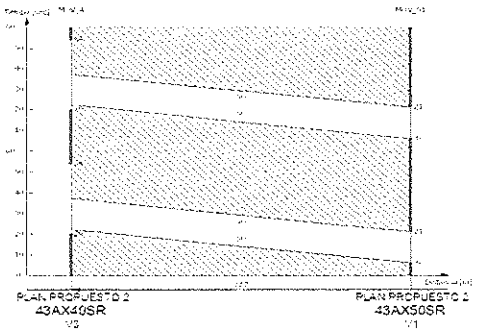

Representar el conflicto

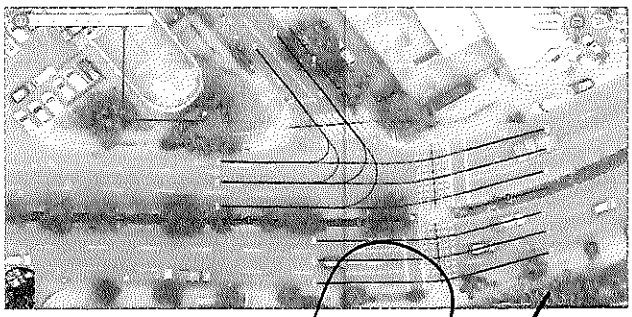

TOTAL A PAGAR PRESENTE ACTA OBRA Nro.	7	3.00

OBSERVACIONES: Revisar Anexo memorias detalladas 20260810 item PMT 003A

CONSORCIO MAYORCA CONECTA
Ing. Jorge Restrepo Suiez
CONTRATISTA

CONSORCIO METROPOLITANO ILA
Ing. Alvaro Hernando Vera
INTERVENTORIA

CONTROL CANTIDADES DE OBRA

EMPRESA DE VIVIENDA Y DESARROLLO URBANO Y RURAL DEL MUNICIPIO DE ENVIGADO

DESur — CONSORCIO MAYORCA CONECTA

OBJETO: REALIZAR LA CONSTRUCCIÓN DEL INTERCAMBIO VIAL A DESNIVEL EN LA AVENIDA LAS VEGAS CON CALLE 50 SUR, DEL MUNICIPIO DE ENVIGADO, EN CUMPLIMIENTO AL ACTA DE EJECUCIÓN N°5 DEL CONVENIO INTERADMINISTRATIVO ENV-09-09-1418-24.

DESur-IA-168-2025

Item No	DESCRIPCIÓN	Cant. Contractual	0.00
ARQ01	Ejecución del monitoreo arqueológico permanente durante las actividades de descapote, excavación, movimiento de tierras y obras civiles asociadas al proyecto, conforme a los lineamientos del ICANH y el Programa de Arqueología Preventiva (PAP). No incluye entrega de informe final ni socialización.	Cant. Adicional	2.00
Unidad: Mes		Cant. Total	2.00
		Saldo por Ejecutar	0.00

Cant. Acta Nro. 1	Cant. Acta Nro. 2	Cant. Acta Nro. 3	Cant. Acta Nro. 4	Cant. Acta Nro. 5	Cant. Acta Nro. 6	Cant. Acta Nro. 7	Cant. Acta Nro. 8	Cant. Acta Nro. 9	Cant. Acta Nro. 10	Cant. Acta Nro. 11	Cant. Acta Nro. 12	Cant. Ejecutada Acum	2.00
					10/07/2026	10/08/2026							
0.00	0.00	0.00	0.00	0.00	1.00	1.00	0.00	0.00	0.00	0.00	0.00		
Cant. Acta Nro. 13	Cant. Acta Nro. 14	Cant. Acta Nro. 15	Cant. Acta Nro. 16	Cant. Acta Nro. 17	Cant. Acta Nro. 18	Cant. Acta Nro. 19	Cant. Acta Nro. 20	Cant. Acta Nro. 21	Cant. Acta Nro. 22	Cant. Acta Nro. 23	Cant. Acta Nro. 24	Cant. Ejecutada Acum	0.00
0.00	0.00	0.00	0.00	0.00	0.00	0.00	0.00	0.00	0.00	0.00	0.00		

Registro Fotográfico /Plano / Esquema

Acta Nro.	Fecha Corte	Actividad	Detalle	Cant	Longitud	Ancho	Alto	Total
7	10/08/2026	Monitoreo arqueológico	Mes Julio	1.00				1.00
			TOTAL A PAGAR PRESENTE ACTA OBRA Nro. 7					1.00

OBSERVACIONES: Revisar Anexo memorias detalladas 20260810 Item ARQ01

CONSORCIO MAYORCA CONECTA
Ing. Jorge Restrepo Sulez
CONTRATISTA

CONSORCIO METROPOLITANO ILA
Ing. Alvaro Hernando Vera
INTERVENTORIA

CONTROL CANTIDADES DE OBRA

EMPRESA DE VIVIENDA Y DESARROLLO URBANO Y RURAL DEL MUNICIPIO DE ENVIGADO

DESur

OBJETO: REALIZAR LA CONSTRUCCIÓN DEL INTERCAMBIO VIAL A DESNIVEL EN LA AVENIDA LAS VEGAS CON CALLE 50 SUR, DEL MUNICIPIO DE ENVIGADO, EN CUMPLIMIENTO AL ACTA DE EJECUCIÓN N°5 DEL CONVENIO INTERADMINISTRATIVO ENV-09-09-1418-24.

DESur-IA-168-2025

Item No	DESCRIPCIÓN	Cant. Contractual	1.00
GR1		Cant. Adicional	0.00
Unidad	Ensayos de laboratorio (Ver anexo "Ens. Lab. + póliza")	Cant. Total	1.00
GL		Saldo por Ejecutar	0.93

Cant. Acta Nro. 1	Cant. Acta Nro. 2	Cant. Acta Nro. 3	Cant. Acta Nro. 4	Cant. Acta Nro. 5	Cant. Acta Nro. 6	Cant. Acta Nro. 7	Cant. Acta Nro. 8	Cant. Acta Nro. 9	Cant. Acta Nro. 10	Cant. Acta Nro. 11	Cant. Acta Nro. 12	Cant. Ejecutada Acum	0.07
		10/04/2026	10/05/2026	10/06/2026	10/07/2026	10/08/2026							
0.00	0.00	0.010	0.0128	0.03	0.007	0.02	0.00	0.00	0.00	0.00	0.00		
Cant. Acta Nro. 13	**Cant. Acta Nro. 14**	**Cant. Acta Nro. 15**	**Cant. Acta Nro. 16**	**Cant. Acta Nro. 17**	**Cant. Acta Nro. 18**	**Cant. Acta Nro. 19**	**Cant. Acta Nro. 20**	**Cant. Acta Nro. 21**	**Cant. Acta Nro. 22**	**Cant. Acta Nro. 23**	**Cant. Acta Nro. 24**	**Cant. Ejecutada Acum**	**0.00**
0.00	0.00	0.00	0.00	0.00	0.00	0.00	0.00	0.00	0.00	0.00	0.00		

Registro Fotográfico /Plano / Esquema

Acta Nro.	Fecha Corte	Actividad	Detalle	Cant	Diametro	Ancho	Alto	Total
7	10/08/2026	Laboratorio	Actividades de Julio	0.019				0.0185
			TOTAL A PAGAR PRESENTE ACTA OBRA Nro.	7				**0.02**

OBSERVACIONES: Revisar Anexo memorias detalladas

CONSORCIO MAYORCA CONECTA
Ing. Jorge Restrepo Suiez
CONTRATISTA

CONSORCIO METROPOLITANO ILA
Ing. Alvaro Hernando Vera
INTERVENTORIA

	CONTROL CANTIDADES DE OBRA	DESur
	EMPRESA DE VIVIENDA Y DESARROLLO URBANO Y RURAL DEL MUNICIPIO DE ENVIGADO	

OBJETO: REALIZAR LA CONSTRUCCIÓN DEL INTERCAMBIO VIAL A DESNIVEL EN LA AVENIDA LAS VEGAS CON CALLE 50 SUR, DEL MUNICIPIO DE ENVIGADO, EN CUMPLIMIENTO AL ACTA DE EJECUCIÓN N°5 DEL CONVENIO INTERADMINISTRATIVO ENV-09-09-1418-24.	DESur-IA-168-2025

Item No	DESCRIPCIÓN	Cant. Contractual	1.00
GR2		Cant. Adicional	0.00
Unidad	Implementación Social (Ver anexo "Subanálisis AU")	Cant. Total	1.00
GL		Saldo por Ejecutar	0.86

Cant. Acta Nro. 1	Cant. Acta Nro. 2	Cant. Acta Nro. 3	Cant. Acta Nro. 4	Cant. Acta Nro. 5	Cant. Acta Nro. 6	Cant. Acta Nro. 7	Cant. Acta Nro. 8	Cant. Acta Nro. 9	Cant. Acta Nro. 10	Cant. Acta Nro. 11	Cant. Acta Nro. 12	Cant. Ejecutada Acum	0.14
		10/04/2026	10/05/2026	10/06/2025	10/07/2025	10/08/2025							
0.00	0.00	0.0774	0.0008	0.0059	0.05	0.0039	0.00	0.00	0.00	0.00	0.00		
Cant. Acta Nro. 13	Cant. Acta Nro. 14	Cant. Acta Nro. 15	Cant. Acta Nro. 16	Cant. Acta Nro. 17	Cant. Acta Nro. 18	Cant. Acta Nro. 19	Cant. Acta Nro. 20	Cant. Acta Nro. 21	Cant. Acta Nro. 22	Cant. Acta Nro. 23	Cant. Acta Nro. 24	Cant. Ejecutada Acum	0.00
0.00	0.00	0.00	0.00	0.00	0.00	0.00	0.00	0.00	0.00	0.00	0.00		

Registro Fotográfico /Plano / Esquema

Acta Nro.	Fecha Corte	Actividad	Detalle	Cant	Diametro	Ancho	Alto	Total
7	10/06/2026	Implementación actividades social	Actividades de Julio	0.004				0.0039
			TOTAL A PAGAR PRESENTE ACTA OBRA Nro. 7					0.00

OBSERVACIONES: Revisar Anexo memorias detalladas

CONSORCIO MAYORCA CONECTA
Ing. Jorge Restrepo Sulez
CONTRATISTA

CONSORCIO METROPOLITANO ILA
Ing. Alvaro Hernando Vera
INTERVENTORIA

CONTROL CANTIDADES DE OBRA

EMPRESA DE VIVIENDA Y DESARROLLO URBANO Y RURAL DEL MUNICIPIO DE ENVIGADO

OBJETO: REALIZAR LA CONSTRUCCIÓN DEL INTERCAMBIO VIAL A DESNIVEL EN LA AVENIDA LAS VEGAS CON CALLE 50 SUR, DEL MUNICIPIO DE ENVIGADO, EN CUMPLIMIENTO AL ACTA DE EJECUCIÓN N°5 DEL CONVENIO INTERADMINISTRATIVO ENV-09-09-1418-24.

DESur-IA-168-2025

Item No	DESCRIPCIÓN	Cant. Contractual	1.00
GR3		Cant. Adicional	0.00
Unidad	Implementación Plan de Manejo Ambiental (Ver anexo PMA)	Cant. Total	1.00
GL		Saldo por Ejecutar	0.85

Cant. Acta Nro. 1	Cant. Acta Nro. 2	Cant. Acta Nro. 3	Cant. Acta Nro. 4	Cant. Acta Nro. 5	Cant. Acta Nro. 6	Cant. Acta Nro. 7	Cant. Acta Nro. 8	Cant. Acta Nro. 9	Cant. Acta Nro. 10	Cant. Acta Nro. 11	Cant. Acta Nro. 12	Cant. Ejecutada Acum	0.15
		10/04/2026	10/05/2026	10/06/2026	10/07/2026	10/08/2026							
0.00	0.00	0.0867	0.0026	0.003	0.06	0.01	0.00	0.00	0.00	0.00	0.00		
Cant. Acta Nro. 13	Cant. Acta Nro. 14	Cant. Acta Nro. 15	Cant. Acta Nro. 16	Cant. Acta Nro. 17	Cant. Acta Nro. 18	Cant. Acta Nro. 19	Cant. Acta Nro. 20	Cant. Acta Nro. 21	Cant. Acta Nro. 22	Cant. Acta Nro. 23	Cant. Acta Nro. 24	Cant. Ejecutada Acum	0.00
0.00	0.00	0.00	0.00	0.00	0.00	0.00	0.00	0.00	0.00	0.00	0.00		

Registro Fotográfico /Plano / Esquema

Acta Nro.	Fecha Corte	Actividad	Detalle	Cant	Diametro	Ancho	Alto	Total
7	10/08/2026	Implementación Plan manejo ambiental	Actividades de Julio	0.01				0.01
			TOTAL A PAGAR PRESENTE ACTA OBRA Nro. 7					0.01

OBSERVACIONES: Revisar Anexo memorias detalladas

CONSORCIO MAYORCA CONECTA
Ing. Jorge Restrepo Suiez
CONTRATISTA

CONSORCIO METROPOLITANO ILA
Ing. Alvaro Hernando Vera
INTERVENTORIA

	CONTROL CANTIDADES DE OBRA	
	EMPRESA DE VIVIENDA Y DESARROLLO URBANO Y RURAL DEL MUNICIPIO DE ENVIGADO	DESur
OBJETO: REALIZAR LA CONSTRUCCIÓN DEL INTERCAMBIO VIAL A DESNIVEL EN LA AVENIDA LAS VEGAS CON CALLE 50 SUR, DEL MUNICIPIO DE ENVIGADO, EN CUMPLIMIENTO AL ACTA DE EJECUCIÓN N°5 DEL CONVENIO INTERADMINISTRATIVO ENV-09-09-1418-24.		DESur-IA-168-2025

Item No	DESCRIPCIÓN	Cant. Contractual	1.00
GR4		Cant. Adicional	0.00
Unidad	Implementación Plan de Manejo de Tránsito (Ver anexo PMT)	Cant. Total	1.00
GL		Saldo por Ejecutar	0.70

Cant. Acta Nro. 1	Cant. Acta Nro. 2	Cant. Acta Nro. 3	Cant. Acta Nro. 4	Cant. Acta Nro. 5	Cant. Acta Nro. 6	Cant. Acta Nro. 7	Cant. Acta Nro. 8	Cant. Acta Nro. 9	Cant. Acta Nro. 10	Cant. Acta Nro. 11	Cant. Acta Nro. 12	Cant. Ejecutada Acum	0.30
		10/04/2026	10/05/2026	10/06/2026	10/07/2026	10/08/2025							
0.00	0.00	0.0689	0.0408	0.095	0.05	0.05	0.00	0.00	0.00	0.00	0.00		
Cant. Acta Nro. 13	Cant. Acta Nro. 14	Cant. Acta Nro. 15	Cant. Acta Nro. 16	Cant. Acta Nro. 17	Cant. Acta Nro. 18	Cant. Acta Nro. 19	Cant. Acta Nro. 20	Cant. Acta Nro. 21	Cant. Acta Nro. 22	Cant. Acta Nro. 23	Cant. Acta Nro. 24	Cant. Ejecutada Acum	0.00
0.00	0.00	0.00	0.00	0.00	0.00	0.00	0.00	0.00	0.00	0.00	0.00		

Registro Fotográfico /Plano / Esquema

Acta Nro.	Fecha Corte	Actividad	Detalle	Cant	Diametro	Ancho	Alto	Total
7	10/08/2026	Implementación Plan manejo de tránsito	Actividades de Julio	0.05				0.05
			TOTAL A PAGAR PRESENTE ACTA OBRA Nro. 7					0.05

OBSERVACIONES: Revisar Anexo memorias detalladas

CONSORCIO MAYORCA CONECTA
Ing. Jorge Restrepo Suiez
CONTRATISTA

CONSORCIO METROPOLITANO ILA
Ing. Alvaro Hernando Vera
INTERVENTORIA

	CONTROL CANTIDADES DE OBRA	
	EMPRESA DE VIVIENDA Y DESARROLLO URBANO Y RURAL DEL MUNICIPIO DE ENVIGADO	DESur
OBJETO: REALIZAR LA CONSTRUCCIÓN DEL INTERCAMBIO VIAL A DESNIVEL EN LA AVENIDA LAS VEGAS CON CALLE 50 SUR, DEL MUNICIPIO DE ENVIGADO, EN CUMPLIMIENTO AL ACTA DE EJECUCIÓN N°5 DEL CONVENIO INTERADMINISTRATIVO ENV-09-09-1418-24.		DESur-IA-168-2025

Item No	DESCRIPCIÓN											Cant. Contractual	1.00
GR5												Cant. Adicional	0.00
Unidad	Implementación SST (Ver anexo "Subanálisis AU")											Cant. Total	1.00
GL												Saldo por Ejecutar	0.76
Cant. Acta Nro. 1	Cant. Acta Nro. 2	Cant. Acta Nro. 3	Cant. Acta Nro. 4	Cant. Acta Nro. 5	Cant. Acta Nro. 6	Cant. Acta Nro. 7	Cant. Acta Nro. 8	Cant. Acta Nro. 9	Cant. Acta Nro. 10	Cant. Acta Nro. 11	Cant. Acta Nro. 12	Cant. Ejecutada Acum	0.24
		10/04/2026	10/05/2026	10/06/2026	10/07/2026	10/08/2026							
0.00	0.00	0.0316	0.0072	0.08	0.06	0.05	0.00	0.00	0.00	0.00	0.00		
Cant. Acta Nro. 13	Cant. Acta Nro. 14	Cant. Acta Nro. 15	Cant. Acta Nro. 16	Cant. Acta Nro. 17	Cant. Acta Nro. 18	Cant. Acta Nro. 19	Cant. Acta Nro. 20	Cant. Acta Nro. 21	Cant. Acta Nro. 22	Cant. Acta Nro. 23	Cant. Acta Nro. 24	Cant. Ejecutada Acum	0.00
0.00	0.00	0.00	0.00	0.00	0.00	0.00	0.00	0.00	0.00	0.00	0.00		

Registro Fotográfico /Plano / Esquema

Acta Nro.	Fecha Corte	Actividad	Detalle	Cant	Diametro	Ancho	Alto	Total
7	10/08/2026	Implementación SST	Actividades de junio	0.051				0.0511
			TOTAL A PAGAR PRESENTE ACTA OBRA Nro.	7				0.05

OBSERVACIONES: Revisar Anexo memorias detalladas

CONSORCIO MAYORCA CONECTA
Ing. Jorge Restrepo Suiez
CONTRATISTA

CONSORCIO METROPOLITANO ILA
Ing. Alvaro Hernando Vera
INTERVENTORIA

Implementación Plan de Manejo de Tránsito (Anexo PMT)

FECHA 10/08/2026

DESCRIPCIÓN	PMT				ACTA 7		ACUMULADO		SALDO	
	UNIDAD	CANTIDAD	VR. UNITARIO	VR TOTAL	Cant	Valor Total	Cant	Valor Total	Cant	Valor Total
Dispositivos y Planes de divulgación a la Comunidad				$ 587,943,840.00		$ 33,028,647.00		$ 163,005,377.00		$ 424,938,463.00
Brigadistas de PMT y banderero						-	-	-	-	-
Ingeniero	un	22.00	$ 6,000,000.00	$ 132,000,000.00		-	5.00	30,000,000.00	17.00	102,000,000.00
Inspector	un	22.00	$ 3,000,000.00	$ 66,000,000.00	1.00	3,000,000.00	7.00	21,000,000.00	15.00	45,000,000.00
Ayudantes banderero (turno 6hr)	un	132.00	$ 2,215,590.00	$ 292,457,880.00	11.55	25,597,387.00	38.55	85,418,297.00	93.45	207,039,583.00
Brigada de señalización	un	44.00	$ 2,215,590.00	$ 97,485,960.00	2.00	4,431,180.00	12.00	26,587,080.00	32.00	70,898,880.00
Señalización vial y canalización del tránsito			$ -	$ 190,428,000.00		$ 3,688,000.00	-	$ 71,048,256.00	-	$ 119,377,800.00
Suministro, transporte, instalación y desinstalación de señales reglamentaria, informativas o preventivas según PMT, estructura de soporte tubular y pedestal	und	80.00	$ 368,800.00	$ 29,504,000.00	10.00	3,688,000.00	43.00	15,858,400.00	37.00	13,645,600.00
Barricadas con señal	und	12.00	$ 420,000.00	$ 5,040,000.00		-	1.00	420,000.00	11.00	4,620,000.00
Maletines (2.05x1x 0.5 m)	und	300.00	$ 299,900.00	$ 89,970,000.00		-	176.00	52,782,400.00	124.00	37,187,600.00
Cinta de demarcación (rollo de 500 m)	und	100.00	$ 38,900.00	$ 3,890,000.00		-	4.00	147,600.00	96.00	3,542,400.00
Señalizadores tubulares (Balizas)	und	700.00	$ 48,900.00	$ 34,230,000.00		-	32.00	1,564,800.00	668.00	32,665,200.00
Paleta de pare y siga*	und	20.00	$ 55,000.00	$ 1,100,000.00		-	5.00	275,000.00	15.00	825,000.00
Aplicación pintura acrílica con base agua o base solvente en la construcción de líneas de 0.40 m continua en Cebras, zona peatonal, líneas de Pare, Líneas de semáforo, Líneas antibloqueo, líneas logarítmicas, crucero, Agujas y otros. Incluye suministro y transporte de los materiales y todo lo necesario para su correcta instalación.	m	300.00	$ 14,280.00	$ 4,284,000.00		-	-	-	300.00	4,284,000.00
Aplicación de pintura acrílica con base agua o base solvente en la construcción de líneas de 0,12 m para líneas centrales, líneas de carril, líneas de borde de pavimento, entre otras. Incluye suministro y transporte de los materiales y todo lo necesario para su correcta instalación.	m	300.00	$ 6,920.00	$ 2,076,000.00		-	-	-	300.00	2,076,000.00
Aplicación de pintura acrílica con base agua o base solvente en la construcción de marcas viales para flechas direccionales, flechas de fin de carril, textos, pares, triángulos ceda el paso, diamantes ceda el paso, entre otros. Incluye suministro y transporte de los materiales y todo lo necesario para su correcta instalación.	m2	300.00	$ 22,360.00	$ 6,708,000.00		-	-	-	300.00	6,708,000.00
Suministro y colocacion de Hitos para desvios de transito	un	100.00	$ 58,240.00	$ 5,824,000.00		-	-	-	100.00	5,824,000.00
Retiro y traslado de mobiliario semafórico, donde lo indique la interventoria	cruce	4.00	$ 2,000,000.00	$ 8,000,000.00		-	-	-	4.00	8,000,000.00
Permisos de cierre de vías.			$ -	$ 6,300,000.00		$ -	-	$ 1,750,000.00	-	$ 4,550,000.00
Permiso para el cierre de vías en los momentos en que se requiera, ante la autoridad competente en los Municipios de Medellín, Envigado e Itagüí.	un	18.00	$ 350,000.00	$ 6,300,000.00		-	5.00	1,750,000.00	13.00	4,550,000.00
TOTAL PLAN DE MANEJO DEL TRÁNSITO				$ 784,669,840.00		$ 36,716,647.00	0	$ 235,803,577.00	0	$ 548,866,263.00

CONSORCIO MAYORCA CONECTA
David Eduardo Cardona Acevedo
CONTRATISTA

CONSORCIO METROPOLITANO ILA
Santiago Zuluaga
INTERVENTORIA

Powered by CamScanner

MEMORIA CÁLCULO

EMPRESA DE VIVIENDA Y DESARROLLO URBANO Y RURAL DEL MUNICIPIO DE ENVIGADO

OBJETO: REALIZAR LA CONSTRUCCIÓN DEL INTERCAMBIO VIAL A DESNIVEL EN LA AVENIDA LAS VEGAS CON CALLE 50 SUR, DEL MUNICIPIO DE ENVIGADO, EN CUMPLIMIENTO AL ACTA DE EJECUCIÓN N°5 DEL CONVENIO INTERADMINISTRATIVO EN-[illegible]-1413-24

ACTIVIDADES

Acta Nro.	Fecha Corte	Actividad	Detalle	Cant	Total
7	31/07/2026	Ayudantes bandereros	CONTROL TRANSITO DE OBRA PMT JUNIO Y EXTRAS PRIMER SEMESTRE	11.55	11.55

Registro Fotográfico /Soporte

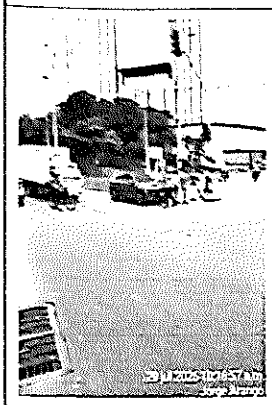

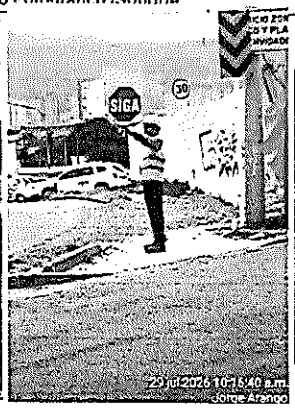

Acta Nro.	Fecha Corte	Actividad	Detalle	Cant	Total
7	31/07/2026	Brigada de señalización	DOS (02) MANTENIMIENTOS DE SEÑALES	2.00	2.00

Registro Fotográfico /Soporte

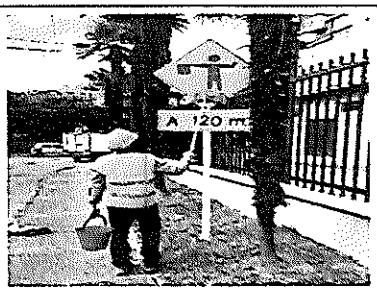

Powered by CamScanner

MEMORIA CÁLCULO

EMPRESA DE VIVIENDA Y DESARROLLO URBANO Y RURAL DEL MUNICIPIO DE ENVIGADO

DESur

OBJETO: REALIZAR LA CONSTRUCCIÓN DEL INTERCAMBIO VIAL A DESNIVEL EN LA AVENIDA LAS VEGAS CON CALLE 50 SUR, DEL MUNICIPIO DE ENVIGADO, EN CUMPLIMIENTO AL ACTA DE EJECUCIÓN N°5 DEL CONVENIO INTERADMINISTRATIVO ENV-09-09-1418-24.

Acta Nro.	Fecha Corte	Actividad	Detalle	Cant	Total
7	31/07/2026	Inspector PMT	Se anexa seguridad social	1.00	1.00

Registro Fotográfico /Soporte

enlace

SuAporte | AUTOLIQUIDACION CONSOLIDADA

Fecha creación reporte: 2026 08 03 08:42:04 AM Tipo Planilla: E PLANILLA EMPLEADOS EMPRESAS Numero Planilla: [illegible]

Periodo Cotización: junio de 2026 Periodo Servicio: julio de 2026

PAGADO 17/07/2026

1 DATOS DEL APORTANTE

Razon Social	CONSORCIO CONECTA MAYORCA		
Documento	NI901999695	Direccion	CR 35A #15 B - 35 ED PRISMA OF410
Tipo de Empresa	EMPLEADOR	Telefono	6044440568
Tipo Persona	JURIDICA	Forma Presentación	UNICO
Ciudad	MEDELLIN	Departamento	ANTIOQUIA
Representante Legal	ANGEL MACHADO CAMILO	Identificacion	CC 8161089
Total Afiliados	47	ARP	SEGUROS BOLIVAR

Acta Nro.	Fecha Corte	Actividad	Detalle	Cant	Total
7	31/07/2026	Suministro, transporte, instalación y desinstalación de señales reglamentaria, informativas o preventivas según PMT, estructura de soporte tubular y pedestal.	PMT	10.00	10.00

Powered by CamScanner

MEMORIA CÁLCULO

EMPRESA DE VIVIENDA Y DESARROLLO URBANO Y RURAL DEL MUNICIPIO DE ENVIGADO

OBJETO: REALIZAR LA CONSTRUCCIÓN DEL INTERCAMBIO VIAL A DESNIVEL EN LA AVENIDA LAS VEGAS CON CALLE 30 SUR, DEL MUNICIPIO DE ENVIGADO, EN CUMPLIMIENTO AL ACTA DE EJECUCIÓN N°5 DEL CONVENIO INTERADMINISTRATIVO EVV-CO-00-1413-24

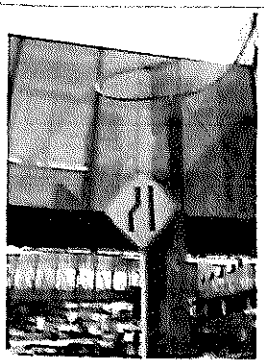

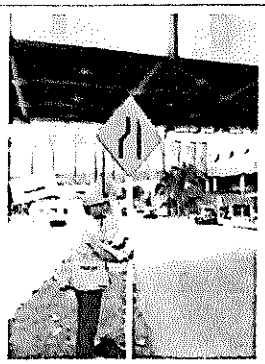

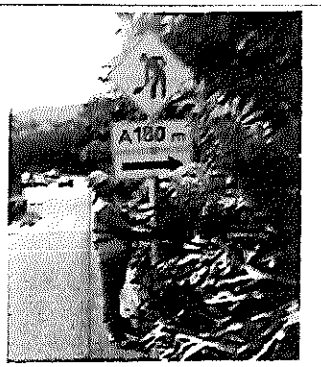

CONSORCIO MAYORCA CONECTA
David Eduardo Cardona Acevedo
CONTRATISTA

CONSORCIO METROPOLITANO ILA
Santiago Zuluaga
INTERVENTORIA

Powered by CamScanner

Implementación SST

FECHA 10/07/2024

COMPONENTE SST						MODIFICACIONES			CONDICIONES ACTUALIZADAS				ACTA 0		ACTA 1		ACUMULADO		SALDO	
Programa ó ítem pertenece en el PESO	Detalle	CANTIDAD	UNIDAD	Valor Unitario	Valor Total	Cant. +/-		Valor (+)	CANTIDAD	UNIDAD	Valor Unitario	Valor Total	Cant.	Valor Total	Cant.	Valor Total	Cant.	Valor Total	Cant.	Valor Total
Salud Ocupacional					$ 64.224.000							$ 69.844.000		$ 15.230.000		$ 6.810.000		$ 18.409.000		$ 47.844.000
	Overol antifluido desechable con capucha	72	un	$ 20.000	$ 1.440.000				72.00	un	$ 20.000	$ 1.440.000		$ -		$ -	3.00	$ 60.000	69.00	$ 1.380.000
	Arnés multiposicion 5 argollas	48	un	$ 120.000	$ 5.760.000	4.00	+	$ 720.000	84.00	un	$ 120.000	$ 9.480.000	84.00	$ 9.480.000		$ -	84.00	$ 9.480.000	0.00	$ -
	Eslinga doble en Y	48	un	$ 179.000	$ 8.544.000				48.00	un	$ 179.000	$ 8.544.000		$ -	3.00	$ 4.010.000	45.00	$ 8.010.000	3.00	$ 534.000
	Chalecos para personal administrativo	72	un	$ 45.000	$ 3.240.000				72.00	un	$ 45.000	$ 3.240.000		$ -		$ -	10.00	$ 450.000	62.00	$ 2.790.000
	Capa Reversible 2 personal	72	M	$ 45.000	$ 3.240.000				72.00	M	$ 45.000	$ 3.240.000		$ -		$ -	0.00	$ -	72.00	$ 3.240.000
	Cuerda Linea de vida temporal 15mts	8000	mt	$ 5.500	$ 44.000.000				8000.00	mt	$ 5.500	$ 44.000.000	700.00	$ 3.850.000		$ -	800.00	$ 4.400.000	7200.00	$ 39.600.000
Adecuacion de Campamento					$ 116.946.000							$ 168.853.440		$ 1.350.000		$ 1.350.000		$ 12.760.000		$ 82.893.440
Adecuacion de Campamento	Botiquin Primeros Auxilios	11	un	$ 180.000	$ 2.340.000				13.00	un	$ 180.000	$ 2.340.000		$ -		$ -	4.00	$ 720.000	14.00	$ 2.520.000
	Camilla de Emergencias Rebatible Tipo Cijera	6	un	$ 216.000	$ 1.296.000				6.00	un	$ 216.000	$ 1.296.000		$ -		$ -	2.00	$ 432.000	3.00	$ 432.000
	Extintor 30lb con manguera	10	un	$ 100.000	$ 1.000.000	1.00	+	$ 100.000	13.00	un	$ 100.000	$ 1.300.000		$ -		$ -	13.00	$ 1.300.000	0.00	$ -
	Jabones antibacterial dispensador	220	un	$ 450.000	$ 99.000.000	-1.62	+	$ 675.000	194.75	un	$ 450.000	$ 87.615.450	3.00	$ 1.350.000	3	$ 1.350.000	15.00	$ 6.750.000	179.75	$ 80.865.450
	Dispensador de agua	144	un	$ 50.000	$ 7.200.000				144.00	un	$ 50.000	$ 7.200.000		$ -		$ -	0.00	$ -	144.00	$ 7.200.000
	Radios Equipos de Telecomunicación (par)	12	un	$ 420.000	$ 5.040.000				12.00	un	$ 420.000	$ 5.040.000		$ -		$ -	8.00	$ 3.360.000	4.00	$ 1.680.000
OBRAS EXTRAS												$ 10.566.550						$ 10.566.550		$ -
AIU 30%	Suministro e instalación de baterio sanitario portacabina en estructura tubular, con toilet homogeneizado y lavamanos en obra (1 W/C + 1 lavamanos en cerámica + 2 orinales en cerámica + ducha en PVC + estructura tubular)		GL	$ 10.566.550	$ -				1.00	GL	$ 10.566.550	$ 10.566.550					1.00	$ 10.566.550	0.00	$ -
TOTAL COMPONENTE SST					$ 183.164.000,00			$ -				$ 193.164.990,00		$ 11.994.000,00		$ 11.349.000,00		$ 43.726.540,00		$ 149.437.450,00

CONSORCIO MAYORCA CORRECTA
German Alonso Ramirez Arango
CONTRATISTA

Amparo Yaneth Ramirez
Contratista Independiente ICA 0021
INTERVENTORIA

Powered by CamScanner

MEMORIA CÁLCULO

EMPRESA DE VIVIENDA Y DESARROLLO URBANO Y RURAL DEL MUNICIPIO DE ENVIGADO

DESur

OBJETO: REALIZAR LA CONSTRUCCIÓN DEL INTERCAMBIO VIAL A DESNIVEL EN LA AVENIDA LAS VEGAS CON CALLE 50 SUR, DEL MUNICIPIO DE ENVIGADO, EN CUMPLIMIENTO AL ACTA DE EJECUCIÓN N°5 DEL CONVENIO INTERADMINISTRATIVO ENV-09-09-1418-24.

ACTIVIDADES

Acta Nro.	Fecha Corte	Actividad	Detalle	Cant	Total
7	31/07/2026	ESLINGA DOBLE EN Y DE 90 CM CERTIFICADA Y CON ABSORVEDOR DE IMPACTO (30 unidades)	ESLINGA DE POSICIONAMIENTO DE 1.80 MTS (15 unidades)	45,00	45,00

Registro Fotográfico /Soporte

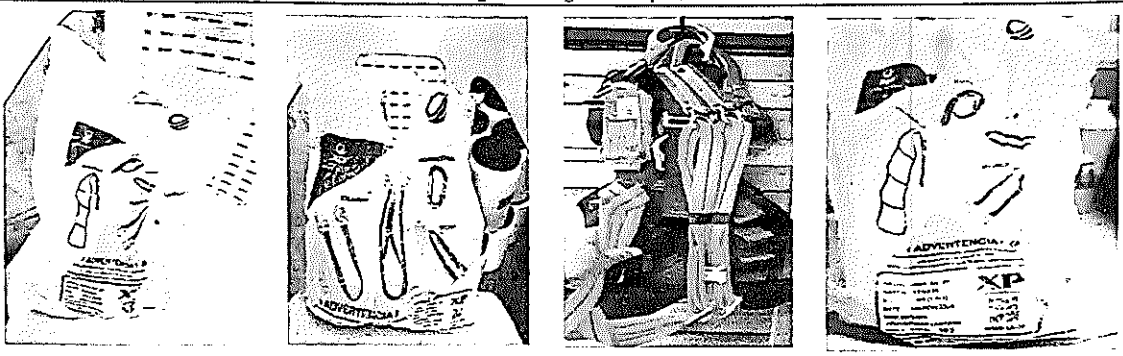

Acta Nro.	Fecha Corte	Actividad	Detalle	Cant	Total
7	31/072026	UNIDADES SANITARIAS PORTATILES	Se cobran 2 unidades portatiles del mes de mayo y 1 Unidad adicional por el mantenimiento de los baños construidos	3,00	3,00

Registro Fotográfico /Soporte

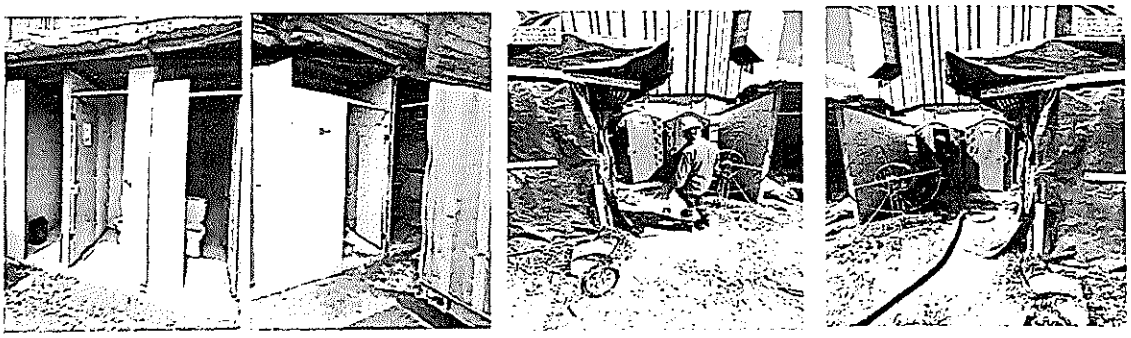

Acta Nro.	Fecha Corte	Actividad	Detalle	Cant	Total

Registro Fotográfico /Soporte

OBSERVACIONES:

CONSORCIO MAYORCA CONECTA
German Alonso Ramirez Restrpo
CONTRATISTA

Amparo Yaneth Rammos
Consorcio Metropolitano ILA 2025
INTERVENTORIA

Powered by CamScanner

Implementación Social (Anexo Social)

FECHA 30/04/2026

		COMPONENTE SOCIAL					ACTA 7		ACUMULADO		SALDO	
Accion Social	Programa al cual pertenece en el PASAO	Detalle	Cant	Und	Valor Unitario	Valor Total	Cant	Valor Total	Cant	Valor Total	Cant	Valor Total
SOCIALIZACION						$ 19.500.000		$ 500.000		$ 2.000.000		$ 14.500.000
SOCIALIZACION	Programa de participación ciudadana	Reuniones con comunidad inicio,avance y finde obte. Incluye refrigerio,sitio de reunión,sillateria y medio audiovisual requerido. (100 Personas)	11,00	reunión	$ 500.000	$ 5.500.000		$ -	1,00	$ 500.000	$ 10	$ 5.000.000
		Reuniones y capacitaciones comité ciudadano de obra. Esto incluye refrigerio, sitio de reunión, silleteria y medio audiovisual requerido.	22,00	reunión	$ 500.000	$ 11.000.000	$ 1	$ 500.000	3,00	$ 1.500.000	$ 19	$ 9.500.000
INFORMACION Y DIVULGACION						$ 42.166.000		$ -		$ 2.121.040		$ 40.033.960
INFORMACION Y DIVULGACION	Programa de información y comunicación a la comunidad	Volantes de obra: papel propalcote mate de 90 gramos, impreso por ambas caras a cuatro tintas, refilados, en tamaño media carta	20.000,00	un	$ 520	$ 10.400.000		$ -	502,00	$ 261.040	$ 19.498	$ 10.138.960
		Buzón PQRS	6,00	un	$ 50.000	$ 300.000		$ -	2,00	$ 100.000	$ 4	$ 200.000
		Carteleras informativas: madera o corcho de 1 metro x 80 cms.	8,00	un	$ 140.000	$ 1.120.000		$ -	1,00	$ 140.000	$ 7	$ 980.000
		Pendones institucionales para volquetas. (De 2 x 1 metro)	24,00	un	$ 90.000	$ 2.160.000		$ -	18,00	$ 1.620.000	$ 6	$ 540.000
		Publicaciones impresas en periódicos en pagina par, en tamaño cuarto de pagina a blanco y negro con el visto bueno del Área de Comunicaciones.	5,00	un	$ 5.635.000	$ 28.175.000		$ -	0,00	$ -	$ 5	$ 28.175.000
ACTAS DE VECINDAD Y DE ENTORNO						$ 60.000.000		$ -		$ 13.500.000		$ 46.500.000
ACTAS DE VECINDAD Y DE ENTORNO	Programa restitución de bienes afectados	Actas de vecindad y cierre (Area de influencia directa y cuando se requiera realizar en el área de influencia indirecta). Incluye registro fotográfico, video, físico y digital.	200,00	un	$ 300.000	$ 60.000.000		$ -	45,00	$ 13.500.000	$ 155	$ 46.500.000
EVENTO DE ENTREGA DE OBRA						$ 9.000.000		$ -		$ -		$ 9.000.000
EVENTO DE ENTREGA DE OBRA	Social	Tarima 4x3 con cubierta, mesa central y sillas (6 personas), micrófonos, alimentación, atril con micrófono, sonido hidratación (500 personas), cinta y tijeras para dar apertura simbólica en la vía entre otros, incluye placa conmemorativa y pedestal para la placa conmemorativa	2,00	un	$ 4.500.000	$ 9.000.000		$ -	0,00	$ -	$ 2	$ 9.000.000
TOTAL COMPONENTE SOCIAL						$ 127.455.000,00		$ 500.000,00		$ 17.621.040,00		$ 110.333.960,00

CONSORCIO MAYORCA CONECTA

CONTRATISTA

CONSORCIO METROPOLITANO ILA

INTERVENTORIA

MEMORIA CÁLCULO

EMPRESA DE VIVIENDA Y DESARROLLO URBANO Y RURAL DEL MUNICIPIO DE ENVIGADO

OBJETO: REALIZAR LA CONSTRUCCIÓN DEL INTERCAMBIO VIAL A DESNIVEL EN LA AVENIDA LAS VEGAS CON CALLE 50 SUR, DEL MUNICIPIO DE ENVIGADO, EN CUMPLIMIENTO AL ACTA DE EJECUCIÓN N°5 DEL CONVENIO INTERADMINISTRATIVO ENV-09-09-1418-24.

ACTIVIDADES

Acta Nro.	Fecha Corte	Actividad	Detalle	Cant	Total
6	31/07/2026	**Reuniones y capacitaciones comité ciudadano de obra. Esto incluye refrigerio, sitio de reunión, silletería y medio audiovisual requerido.**	Reunion # 3 con el comité Ciudadano de obra	1,00	1,00

Registro Fotográfico /Soporte

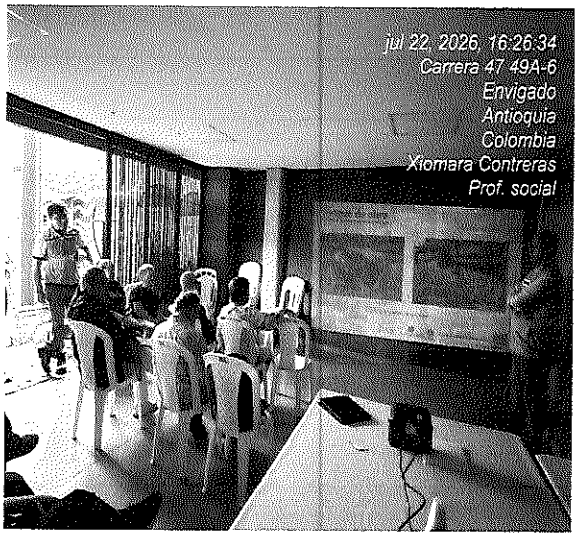

Xiomara Contreras Chavarria
Contratista de obra
Consorcio Mayorca Conecta

Verónica Atheortua
Interventoría
Consorcio Metropolitano ILA 2025

Ensayos de laboratorio

ENSAYOS DE LABORATORIO				MODIFICACION 1			CONDICIONES ACTUALIZADAS 1			ACTA 7		ACUMULADO		SALDO	
Actividad	Cantidad	Valor Unitario	Valor Total	Cant	+/-	Valor (+/-)	Cantidad	Valor Unitario	Valor Total	Cant	Valor Total	Cant	Valor Total	Cant	Valor Total
Granulometria	30	$ 92.964	$ 2.788.920				30	$ 92.964	$ 2.788.920		-	-	-	30,00	2.788.920,00
Diseño Grouting (incluye ensayos)	1	$ 757.478	$ 757.478				1	$ 757.478	$ 757.478		-	-	-	1,00	757.478,00
Ultrasonido (3 lecturas por elemento)	20	$ 198.442	$ 3.968.840				20	$ 198.442	$ 3.968.840		-	-	-	20,00	3.968.840,00
Resistencia a la compresión cilindros 4" (Ensayo Acreditado)	250	$ 10.674	$ 2.668.500	569,85	+	$ 6.082.569	820	$ 10.674	$ 8.751.069	99,00	1.056.726,00	594,00	6.340.356,00	225,85	2.410.713,00
Resistencia a la compresión cilindros de 3 -Grouting	100	$ 11.142	$ 1.114.200				100	$ 11.142	$ 1.114.200		-	-	-	100,00	1.114.200,00
Densidad de campo (cono y arena) materiales finos	300	$ 81.320	$ 24.396.000				300	$ 81.320	$ 24.396.000		-	-	-	300,00	24.396.000,00
Proctor Estándar	75	$ 221.870	$ 16.640.250				75	$ 221.870	$ 16.640.250		-	-	-	75,00	16.640.250,00
Proctor Modificado	75	$ 247.972	$ 18.597.900				75	$ 247.972	$ 18.597.900		-	-	-	75,00	18.597.900,00
Diseño suelo cemento (incluye todos los ensayos)	1	$ 1.204.719	$ 1.204.719	-1,00	-	-$ 1.204.719	0	$ 1.204.719	$ -		-	-	-	-	-
CBR suelos granulares (3 puntos)	10	$ 567.224	$ 5.672.240				10	$ 567.224	$ 5.672.240		-	-	-	10,00	5.672.240,00
CBR suelos finos (3 puntos)	10	$ 974.819	$ 9.748.190				10	$ 974.819	$ 9.748.190		-	-	-	10,00	9.748.190,00
Espesor base o sub-base granular	45	$ 101.397	$ 4.562.865				45	$ 101.397	$ 4.562.865		-	-	-	45,00	4.562.865,00
Transporte (recolección de cilindros)	357	$ 36.208	$ 12.926.256				357	$ 36.208	$ 12.926.256	3,00	108.624,00	22,00	796.576,00	335,00	12.129.680,00
Extracción de nucleo de asfalto	50	$ 70.274	$ 3.513.700				50	$ 70.274	$ 3.513.700		-	-	-	50,00	3.513.700,00
Transporte (personal, equipo ensayo densidad campo)	0	$ 362.061	$ -				0	$ 362.061	$ -		-	-	-	-	-
Resistencia a la flexión bordillos/cordones/sardineles	0	$ 156.949	$ -				0	$ 156.949	$ -		-	-	-	-	-
diseño de mezcla	5	$ 1.250.000	$ 6.250.000				5	$ 1.250.000	$ 6.250.000	1,00	1.250.000,00	2,00	2.500.000,00	3,00	3.750.000,00
Transporte	0	$ 63.248	$ -				0	$ 63.248	$ -		-	-	-	-	-
Tensión, desde 1/4" hasta 1" (Ensayo Acreditado)	0	$ 254.629	$ -				0	$ 254.629	$ -		-	-	-	-	-
Tensión, mayor a 1" (Ensayo Acreditado)	0	$ 636.642	$ -				0	$ 636.642	$ -		-	-	-	-	-
Doblamiento, desde 1/4" hasta 1" (Ensayo Acreditado)	30	$ 325.190	$ 9.755.700	-15,00	-	-$ 4.877.850	15	$ 325.190	$ 4.877.850		-	-	-	15,00	4.877.850,00
Doblamiento, mayor a 1" (Ensayo Acreditado)	15	$ 394.171	$ 5.912.565				15	$ 394.171	$ 5.912.565		-	-	-	15,00	5.912.565,00
Costo total			$ 130.478.323			$ -			$ 130.478.323		$ 2.416.350		$ 9.636.832		$ 120.441.391

J. SEBASTIAN CAÑIZALES A.
CONSORCIO MAYORCA CONECTA
CONTRATISTA

JUAN CAMILO PEREZ GONZALEZ
INTERVENTORIA

MEMORIA CÁLCULO

EMPRESA DE VIVIENDA Y DESARROLLO URBANO Y RURAL DEL MUNICIPIO DE ENVIGADO

OBJETO: REALIZAR LA CONSTRUCCIÓN DEL INTERCAMBIO VIAL A DESNIVEL EN LA AVENIDA LAS VEGAS CON CALLE 50 SUR, DEL MUNICIPIO DE ENVIGADO, EN CUMPLIMIENTO AL ACTA DE EJECUCIÓN N°5 DEL CONVENIO INTERADMINISTRATIVO ENV-09-09-1418-24.

ACTIVIDADES

Acta Nro.	Fecha Corte	Actividad	Detalle	Cant	Total
7	10/08/2026	**Resistencia a la compresión cilindros 4" (Ensayo Acreditado)□**	Resistencia a la compresión cilindros 4" □	99	99

Registro Fotográfico /Soporte

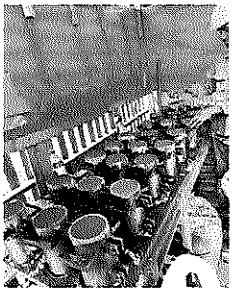

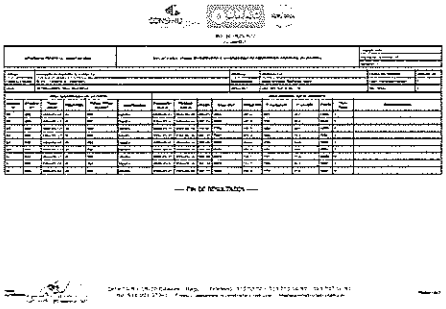

Acta Nro.	Fecha Corte	Actividad	Detalle	Cant	Total
7	10/08/2026	**Transporte (recolección de cilindros)**	Transporte y recolección de cilindros para ensayo	3	3

Registro Fotográfico /Soporte

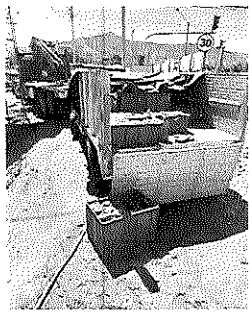

OBSERVACIONES:

CONSORCIO MAYORCA CONECTA
J. SEBASTIAN CAÑIZALES A.
CONTRATISTA

Camilo P

JUAN CAMILO PEREZ GONZALEZ
INTERVENTORIA

Implementación Plan de Manejo Ambiental (Anexo PMA)

FECHA 13/04/2026

DESCRIPCIÓN	PMA				ACTA 7		ACUMULADO		SALDO	
	UNIDAD	CANTIDAD	VR UNITARIO	VR TOTAL	Cant.	Valor Total	Cant.	Valor Total	Cant.	Valor Total
ALMACENAMIENTO DE MATERIALES, MANEJO DE DEMOLICIONES, ESCOMBROS Y DESECHOS DE CONSTRUCCIÓN				$ 3.890.000,00		$ 68.000,00		$ 852.320,00		$ 3.147.680,00
Cubrimiento de escombros con plástico calibre 4 - Se paga 1 sola vez	m2	12.000,00	$ 220,00	2.640.000	450,00	$ 99.000,00	2.556,00	$ 562.320,00	9.444,00	$ 2.077.680,00
Demarcación de zona de trabajo temporal de escombros con 3 franjas de cinta de señalización	m	2.000,00	180,00	180.000	-	$ -	500,00	$ 90.000,00	1.500,00	$ 270.000,00
Barrera de encerramiento para el transporte de material resultante de las obras	un	4,00	$ 200.000,00	800.000		$ -	-	$ -	4,00	$ 800.000,00
MANEJO DE CAMPAMENTO E INSTALACIONES TEMPORALES				$ 10.839.200,00		$ -		$ 8.265.900,00		$ 2.573.300,00
Campamento	un	2,00	$ 3.500.000,00	7.000.000		$ -	2,00	$ 7.000.000,00	-	$ -
Sanitarios móviles de 5 personas	un	24,00	$ 35.000,00	840.000		$ -	3,00	$ 105.000,00	21,00	$ 735.000,00
Bolsas plásticas paquete 50 - 5C	paquete	100,00	$ 15.500,00	1.550.000		$ -	51,00	$ 790.500,00	49,00	$ 759.500,00
Canasta de 55cm	un	500,00	$ 300,00	150.000		$ -	150,00	$ 45.000,00	350,00	$ 105.000,00
Extintor tipo Solkaflam de 5 Kilos	un	4,00	$ 324.800,00	1.299.200		$ -	1,00	$ 324.800,00	3,00	$ 974.400,00
MANEJO DE MAQUINARIA, EQUIPOS Y TRANSPORTE				$ 450.000,00		$ -		$ 450.000,00		$ 450.000,00
Kit para atención de derrames (entre 25 a 35 galones)	un	1,00	$ 450.000,00	450.000		$ -	1,00	$ 450.000,00	1,00	$ 450.000,00
MANEJO DE RESIDUOS LÍQUIDOS, COMBUSTIBLES, ACEITES Y SUSTANCIAS QUÍMICAS				$ 13.781.860,00		$ -		$ 2.700.000,00		$ 13.581.860,00
Construcción parcial de sedimentación	un	1,00	$ 2.500.000,00	2.500.000		$ -	1,00	$ 2.500.000,00	1,00	$ 2.500.000,00
Construcción trampa de grasas de 55 litros	un	2,00	$ 530.930,00	1.061.860		$ -	-	$ -	2,00	$ 1.061.860,00
Adecuación zona de acopio de combustibles	gl	1,00	$ 200.000,00	200.000		$ -	1,00	$ 200.000,00	-	$ -
Manejo de residuos peligrosos en la obra	gl	1,00	$ 10.000.000,00	10.000.000		$ -	-	$ -	1,00	$ 10.000.000,00
MANEJO DE ESTRUCTURAS Y ASEO DE LA OBRA				$ 39.880.620,00		$ -		$ -		$ 39.880.620,00
Brigada de aseo (conformada por 5 personas) incluye implementación	mes brigada	6,00	$ 6.646.770,00	39.880.620		$ -	-	$ -	6,00	$ 39.880.620,00
MANEJO DE AGUAS SUPERFICIALES				$ 3.145.000,00		$ 129.500,00		$ 2.221.110,00		$ 923.890,00
Protección de sumideros - instalación de malla de protección tipo polisombra (incluye sumideros del corredor y bocacalles)	m2	1.500,00	$ 1.850,00	2.775.000	70,00	$ 129.500,00	1.200,80	$ 2.221.110,00	299,40	$ 553.890,00
Cerramiento de las zonas cercanas a las quebrada y señalización	m	200,00	$ 1.850,00	370.000		$ -	-	$ -	200,00	$ 370.000,00
CONTROL DE EMISIONES ATMOSFÉRICAS Y RUIDO				$ 111.400.000,00		$ 960.300,00		$ 960.300,00		$ 101.375.850,00
Humectación vías, incluye carrotanque y conductor durante todo el tiempo de ejecución de la obra y las horas que la interventoría lo consideren necesario	mes	18,00	$ 5.000.000,00	90.000.000	0,19	$ 960.300,00	0,19	$ 960.300,00	18,10	$ 90.475.850,00
Monitoreo de Calidad del aire parámetro PM10 proyecto en operación	un	2,00	$ 3.700.000,00	7.400.000		$ -	-	$ -	2,00	$ 7.400.000,00
Monitoreo de la calidad del aire parámetros ruido ambiental	un	2,00	$ 2.400.000,00	4.800.000		$ -	-	$ -	2,00	$ 4.800.000,00
Monitoreo de la calidad del aire parámetros ruido ocupacional	un	2,00	$ 2.400.000,00	4.800.000		$ -	-	$ -	2,00	$ 4.800.000,00
Monitoreo de la calidad del agua	un	2,00	$ 2.200.000,00	4.400.000		$ -	-	$ -	2,00	$ 4.400.000,00
MANEJO DE FAUNA (Ahuyentamiento, Rescate y Reubicacion)				$ 5.900.000,00		$ -		$ 1.200.000,00		$ 4.700.000,00
Equipo ahuyentamiento	Global	1	$ 700.000,00	700.000		$ -	1,00	$ 700.000,00	-	$ -
Materiales de campo	Global	1	$ 500.000,00	500.000		$ -	1,00	$ 500.000,00	-	$ -
Veterinario	Mes	1	$ 2.700.000,00	2.700.000		$ -	-	$ -	1,00	$ 2.700.000,00
Atención fauna	Global	1	$ 2.000.000,00	2.000.000		$ -	-	$ -	1,00	$ 2.000.000,00
SISTEMA DEL ARBOL URBANO SAU				$ 5.000.000,00		$ -		$ 5.000.000,00		$ -
Elaboración del inventario forestal al aplicativo del sistema del Árbol urbano - SAU de acuerdo con las exigencias del Municipio de Medellín	gl	1,00	$ 5.000.000,00	5.000.000		$ -	1,00	$ 5.000.000,00	-	$ -
ACTIVIDADES DE DIVULGACIÓN				$ 4.640.000,00		$ -		$ 4.640.000,00		$ -
La empresa acogerá una o varias de las propuestas de divulgación relacionadas en el PMA, y dispondrá de sus recursos técnicos y logísticos para tal fin. El equipo de arqueología realizará el acompañamiento, científico y la socialización requerida (Sin valore rerurso humano)	mes	1	$ 4.640.000,00	4.640.000		$ -	1,00	$ 4.640.000,00	-	$ -
COMPENSACION DE FLORA Y FAUNA								$ 4.950.000,00		$ -
Acompañamiento forestal (incluye informe)	Unidad		$ 2.300.000,00				1,00	$ 2.300.000,00	-	$ -
Acompañamiento biologo	Unidad		$ 2.350.000,00				1,00	$ 2.350.000,00	-	$ -
PUNTO ECOLOGICO								$ -		$ -
Punto ecológico de 3 puestos con cerrera 55 lt - Estructura metálica	Unidad		$ 321.300,00				-	$ -	-	$ -
TOTAL PLAN DE MANEJO AMBIENTAL				$ 199.816.680,00		$ 1.177.800,00		$ 30.736.930,00		$ 167.113.750,00

CONSORCIO MAYORCA CONECTA

CONTRATISTA

CONSORCIO METROPOLITANO ILA2025

INTERVENTORIA

MEMORIA CÁLCULO

EMPRESA DE VIVIENDA Y DESARROLLO URBANO Y RURAL DEL MUNICIPIO DE ENVIGADO

OBJETO: REALIZAR LA CONSTRUCCIÓN DEL INTERCAMBIO VIAL A DESNIVEL EN LA AVENIDA LAS VEGAS CON CALLE 50 SUR, DEL MUNICIPIO DE ENVIGADO, EN CUMPLIMIENTO AL ACTA DE EJECUCIÓN N°5 DEL CONVENIO INTERADMINISTRATIVO ENV-09-09-1418-24.

Acta Nro.	Fecha Corte	Actividad	Detalle	Unidad de Medida	Cant	Total
7	5/08/2026	Protección de sumideros - instalación de malla de protección tipo polisombra (incluye sumideros del corredor y bocacalles)		m2	70.00	70,00

Registro Fotográfico /Soporte

Acta Nro.	Fecha Corte	Actividad	Detalle	Unidad de Medida	Cant	Total
7	5/08/2026	Cubrimiento de escombros con plastico calibre 4. Se paga 1 sola vez		m2	400.00	400,00

Registro Fotográfico /Soporte

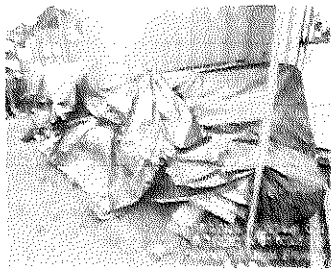
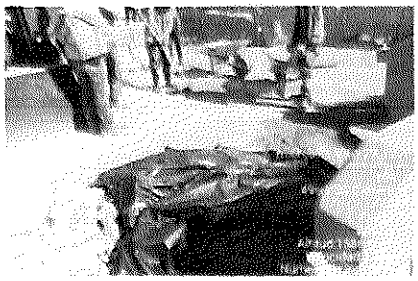
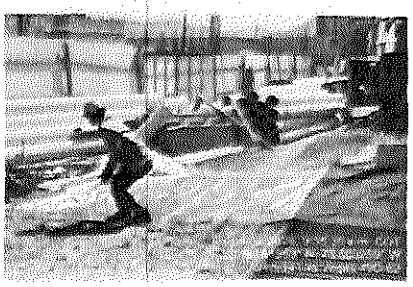
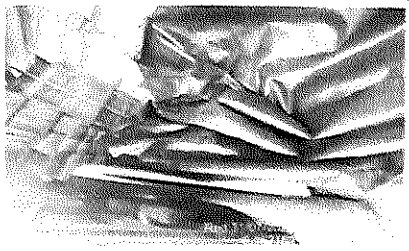

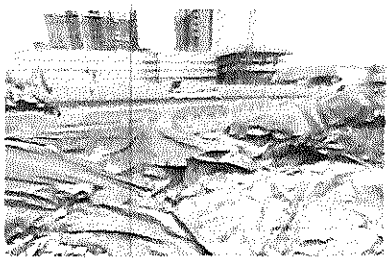

Acta Nro.	Fecha Corte	Actividad	Detalle	Unidad de Medida	Cant	Total
7	5/06/2026	Humectacion vias, incluye carrotanque y conductor durante todo el tiempo de ejecucion de la obra y las horas que la interventoria lo consideren necesario		m2	0.19	0.19

Registro Fotografico /Soporte

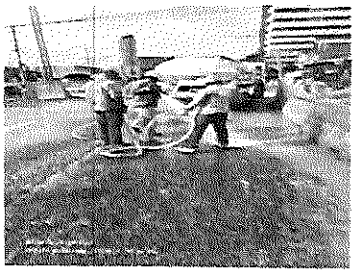

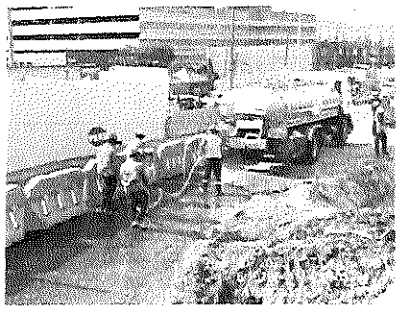
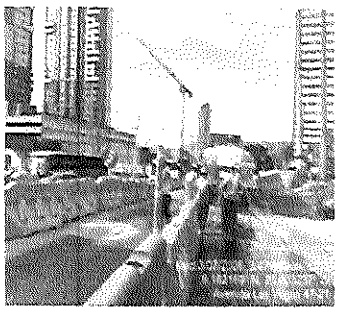

OBSERVACIONES: Facturas

CONSORCIO PAVORCA CONECTA

CONTRATISTA

CONSORCIO METROPOLITANO ILA 2025

INTERVENTORIA

CERTIFICACIÓN DE PAGOS DE SEGURIDAD SOCIAL Y APORTES PARAFISCALES -ARTÍCULO 50 DE LA LEY 789 DE 2002

El suscrito revisor fiscal de **ION INNOVACION ORIENTADA A LOS NEGOCIOS SAS**, Con el fin de acreditar el cumplimiento de lo dispuesto en el artículo 50 de la Ley 789 del 27 de diciembre de 2002, bajo la gravedad de juramento,

CERTIFICO

Que **ION INNOVACION ORIENTADA A LOS NEGOCIOS SAS**, identificada con **NIT 900.240.169-1**, debidamente inscrita en la Cámara de Comercio del Aburra Sur, ha cumplido en forma oportuna y completa con los aportes y demás obligaciones legales que le corresponden respecto del Sistema de Seguridad Social cuando a ello ha habido lugar, en cuanto a salud, pensiones y riesgos laborales y cuando ha sido del caso con los aportes del Servicio Nacional de Aprendizaje, Instituto Colombiano de Bienestar Familiar y Cajas de Compensación Familiar, en lo correspondiente al personal vinculado y contratado por Servicios Profesionales, durante los últimos seis (6) meses calendario legalmente exigibles a la fecha de la firma de dicha certificación, y a la fecha de este certificado se encuentra al día en sus pagos y respectivos aportes.

Lo anterior, en cumplimiento de lo dispuesto en las disposiciones legales vigentes sobre la materia.

Dada en Envigado, a los 3 días del mes de septiembre del 2026.

JOHN JAIRO ZAPATA RODRIGUEZ
C.C 98.578.337
T.P 106587-T

Estyma
INGENIERÍA CON TALENTO HUMANO

CERTIFICACIÓN DE PAGO DE APORTES AL SISTEMA DE SEGURIDAD SOCIAL Y PARAFISCALES

En mi calidad de Revisor Fiscal de la ESTYMA ESTUDIOS Y MANEJOS S.A identificada con NIT 800.014.246-8, declaro bajo la gravedad de juramento, que la sociedad ha cumplido en los últimos meses con las obligaciones sobre el pago de aportes al Sistema de Seguridad Social (Salud, Pensiones, Riesgos laborales), aportes parafiscales (ICBF, SENA y Cajas de Compensación Familiar), de conformidad con el artículo 50 de la Ley 789 de 2002.

Dado en Medellín Antioquia, a los tres (03) día de septiembre de 2026.

Cordialmente,

Raúl A. Menco V.
Revisor fiscal designado por Auren Consultores Medellín
Tarjeta Profesional No. 66200-T
C.C. 19.872.348 de Magangué Bolívar

INDECO
Constructora

CONSTRUIMOS
POSIBILIDADES

FORMATO
PAGOS DE SEGURIDAD SOCIAL Y APORTES LEGALES

ARTÍCULO 50 LEY 789 DE 2002

Yo MARIA GLADYS OCHOA GIRALDO identificada con C.C. 42.961.311 de Medellín y con Tarjeta Profesional No 9622-T de la Junta Central de Contadores de Colombia, en mi condición de Revisor Fiscal de INTERVENTORIA DISEÑOS Y CONTRATOS S.A.S. identificada con Nit 811006928-9, debidamente inscrita en la cámara de comercio de ABURRÁ SUR, luego de examinar de acuerdo con las normas de auditoría generalmente aceptadas en Colombia, los estados financieros de la compañía, bajo la gravedad de juramento, certifico el pago de los aportes de salud, riesgos profesionales, pensiones y aportes a las Cajas de Compensación Familiar, al Instituto Colombiano de Bienestar Familiar, al Servicio Nacional de Aprendizaje y al Fondo Nacional de Formación Profesional para la Industria de Construcción (artículo 65 Ley 1819 de 2016 y artículo 3 Decreto 1047 de 1983), pagados por la compañía durante los últimos seis (6) meses contados a partir de la fecha de cierre del presente procedimiento de selección. Lo anterior, en cumplimiento de lo dispuesto en el artículo 50 de la Ley 789 de 2002.

Conforme el artículo 65 de la Ley 1819 de 2016, bajo la gravedad de juramento, manifiesto que me encuentro exonerado del pago de los aportes parafiscales a favor del Servicio Nacional del Aprendizaje (SENA), del Instituto Colombiano de Bienestar Familiar (ICBF) y las cotizaciones al Régimen Contributivo de Salud, las sociedades y personas jurídicas y asimiladas contribuyentes declarantes del impuesto sobre la renta y complementarios, correspondientes a los trabajadores que devenguen, individualmente considerados, menos de diez (10) salarios mínimos mensuales legales vigentes.

Dado en el Municipio de Envigado a los tres (03) días del mes septiembre del año 2026.

Atentamente,

NOMBRE: MARIA GLADYS OCHOA GIRALDO
CARGO: REVISOR FISCAL de INTERVENTORIA DISEÑOS Y CONTRATOS S.A.S. en nombre de FM CONASESORES S.A.S
C.C. 42.961.311 de Medellín
Tarjeta Profesional No 9622-T

Medellín, 02 de septiembre de 2026.

CERTIFICACIÓN DEL PAGO DE APORTES DE SEGURIDAD SOCIAL INTEGRAL Y PARAFISCAL.

Como Revisor Fiscal de Pavimentar S.A., con NIT 800.040.014-6. certifico que, durante los últimos 6 meses anteriores a la expedición de la presente certificación, esta empresa se encuentra al día con sus obligaciones al sistema de seguridad social integral salud, pensiones, riesgos profesionales y parafiscales (Cajas de Compensación familiar, SENA, I.C.B.F.), en los términos que establece el artículo 50 de la Ley 789 de 2002 y demás normas reglamentarias.

Nota: Mediante auto del 19 de agosto de 2021 (Exp. 26855), se admitió a Pavimentar S.A. en proceso de reorganización, situación que está registrada en la Cámara de Comercio en el Libro XIX.

La información financiera, contable y tributaria es responsabilidad de la Administración de la Compañía. No estoy enterado de situaciones que impliquen cambios significativos a la información anteriormente indicada.

Esta comunicación se emite a solicitud de la Administración de la Compañía y no debe, ni puede ser utilizada para ningún otro propósito, ni distribuida a terceras personas.

Atentamente,

Daniel Flórez Osorio
Revisor fiscal
T.P. 237007-T
Designado por OCH ASSURANCE & AUDIT S.A

CONSORCIO
MAYORCA
CONECTA

CERTIFICACIÓN DE PAGO DE APORTES PARAFISCALES Y SEGURIDAD SOCIAL

El suscritor representante legal del **Consorcio Mayorca Conecta** identificado con nit 901.999.695 - 4, **CAMILO ANGEL MACHADO** identificado con cédula de ciudadanía **8.161.089,** y el suscrito contador público, **CARLOS MARIO ALVAREZ CANO** identificado con cédula de ciudadanía **1.152.185.206**, certifican que el consorcio en mención se encuentra al día a la fecha con sus obligaciones provenientes del Sistema de Salud, Riesgos Profesionales, Pensiones y Aportes a las Cajas de compensación Familiar, Instituto Colombiano de Bienestar Familiar (ICBF) y Servicio Nacional de Aprendizaje (SENA).

La anterior certificación se expide para efectos de dar cumplimiento al Artículo 50 de la Ley 789 de 2002. Este certificado no debe ser usado para fines distintos a los requeridos por el respectivo solicitante.

Dada en la ciudad de Medellín a los (3) tres días del mes de septiembre de 2026.

Cordialmente,

Camilo Angel Machado.
Representante legal.
Consorcio Mayorca Conecta

Carlos Mario Alvarez Cano.
Contador Público.
T.P 207249 – T

enlace operativo

SuAporte | AUTOLIQUIDACION CONSOLIDADA

Fecha creación reporte: 2026-08-25, 08:51:15 AM Tipo Planilla: E: PLANILLA EMPLEADOS EMPRESAS. Numéro Planilla: 87453289

Periodo Cotización: julio de 2026 Periodo Servicio: agosto de 2026

PAGADO 19/08/2026

I. DATOS DEL APORTANTE

Razón Social	CONSORCIO CONECTA MAYORCA		
Documento	NI901999695	Dirección	CR 35A #15 B - 35 ED PRISMA OF410
Tipo de Empresa	EMPLEADOR	Teléfono	6044440568
Tipo Persona	JURÍDICA	Forma Presentación	ÚNICO
Ciudad	MEDELLIN	Departamento	ANTIOQUIA
Representante Legal	ANGEL MACHADO CAMILO	Identificación	CC 8161089
Total Afiliados	64	ARP	SEGUROS BOLIVAR

II. DETALLE DEL APORTANTE

Datos del Afiliado				Novedades																						Pensiones			Salud			Riesgos			Cajas			Parafiscales				Total
Identificación	Apellidos y Nombres	Tipo Cotizante	Subtipo Cotizante	ING	RET	RET P	TDE	TAE	TDP	TAP	VSP	COR	VST	SLN	IGE	LMA	VAC	AVP	VCT	IRP	Días AFP	Días EPS	Días ARP	Días CCF	Administradora	IBC Pensión	Aporte Pensión	Administradora	IBC Salud	Aporte Salud	Tarifa	IBC Riesgos	Aporte Riesgos	Administradora	IBC Caja	Aporte Caja	Aporte SENA	Aporte ICBF	ESAP	Aporte Ministerio	Total
CC 1000112265	JORGE CELEDON HIGUITA TANGARIFE	01	00	X							X		X							0	30	30	30	30	(230301) PORVENIR	$ 3.238.592	$ 518.200	(EPS037) NUEVA EPS	$ 3.238.592	$ 129.600	6,960	$ 3.238.592	$ 225.500	(CCF03) COMFENALCO ANTIOQUIA	$ 3.238.592	$ 129.600	$ 0	$ 0	$ 0	$ 0	$ 1.002.900
CC 1001397865	AYEIDER DAVID MORENO	01	00	X							X		X							0	3	3	3	3	(230301) PORVENIR	$ 812.438	$ 130.000	(EPS010) EPS SURA	$ 812.438	$ 32.500	6,960	$ 812.438	$ 56.600	(CCF03) COMFENALCO ANTIOQUIA	$ 234.064	$ 9.400	$ 0	$ 0	$ 0	$ 0	$ 228.500
CC 1001610140	ALBEIRO GEORGE GARCIA	01	00	X							X									0	3	3	3	3	(25-14) COLPENSIONES	$ 234.064	$ 37.500	(EPS010) EPS SURA	$ 234.064	$ 9.400	6,960	$ 234.064	$ 16.300	(CCF03) COMFENALCO ANTIOQUIA	$ 234.064	$ 9.400	$ 0	$ 0	$ 0	$ 0	$ 72.600
CC 1001635758	CAMILO ANDRES ALVAREZ PUELLO	01	00													L				0	1	1	1	1	(230301) PORVENIR	$ 69.691	$ 11.200	(EPS048) EPS MUTUAL SER	$ 69.691	$ 2.800	0,000	$ 69.691	$ 0	(CCF03) COMFENALCO ANTIOQUIA	$ 58.364	$ 2.400	$ 0	$ 0	$ 0	$ 0	$ 16.400
CC 1001635758	CAMILO ANDRES ALVAREZ PUELLO	01	00										X							0	27	27	27	27	(230301) PORVENIR	$ 2.005.981	$ 321.000	(EPS048) EPS MUTUAL SER	$ 2.005.981	$ 80.300	6,960	$ 2.005.981	$ 139.700	(CCF03) COMFENALCO ANTIOQUIA	$ 2.005.981	$ 80.300	$ 0	$ 0	$ 0	$ 0	$ 621.300
CC 1001635758	CAMILO ANDRES ALVAREZ PUELLO	01	00											X						0	2	2	2	2	(230301) PORVENIR	$ 139.383	$ 22.400	(EPS048) EPS MUTUAL SER	$ 139.383	$ 0	0,000	$ 139.383	$ 0	(CCF03) COMFENALCO ANTIOQUIA	$ 139.383	$ 0	$ 0	$ 0	$ 0	$ 0	$ 22.400
CC 1003244440	JHONATHAN ALVAREZ ANGULO	01	00														L			0	1	1	1	1	(231001) COLFONDOS	$ 91.764	$ 14.700	(EPS037) NUEVA EPS	$ 91.764	$ 3.700	0,000	$ 91.764	$ 0	(CCF03) COMFENALCO ANTIOQUIA	$ 78.021	$ 3.200	$ 0	$ 0	$ 0	$ 0	$ 21.600
CC 1003244440	JHONATHAN ALVAREZ ANGULO	01	00										X							0	29	29	29	29	(231001) COLFONDOS	$ 3.162.167	$ 506.000	(EPS037) NUEVA EPS	$ 3.162.167	$ 126.500	6,960	$ 3.162.167	$ 220.100	(CCF03) COMFENALCO ANTIOQUIA	$ 3.162.167	$ 126.500	$ 0	$ 0	$ 0	$ 0	$ 979.100
CC 1003360455	YOINER RAFAEL MENDEZ PEREZ	01	00										X							0	30	30	30	30	(230301) PORVENIR	$ 1.959.821	$ 313.600	(EPS048) EPS MUTUAL SER	$ 1.959.821	$ 78.400	6,960	$ 1.959.821	$ 136.500	(CCF03) COMFENALCO ANTIOQUIA	$ 1.959.821	$ 78.400	$ 0	$ 0	$ 0	$ 0	$ 606.900
CC 1004799777	JUAN MANUEL GALLEGO LOPERA	01	00																	0	30	30	30	30	(230201) PROTECCION	$ 3.261.000	$ 521.800	(EPS010) EPS SURA	$ 3.261.000	$ 130.500	6,960	$ 3.261.000	$ 227.000	(CCF03) COMFENALCO ANTIOQUIA	$ 3.261.000	$ 130.500	$ 0	$ 0	$ 0	$ 0	$ 1.009.800
CC 1004809547	CRISTIAN MIGUEL URBINA GALVIS	01	00	X							X									0	3	3	3	3	(230301) PORVENIR	$ 175.091	$ 28.100	(CCFC50) EPS-S COMFADRIENTE	$ 175.091	$ 7.100	6,960	$ 175.091	$ 12.200	(CCF03) COMFENALCO ANTIOQUIA	$ 175.091	$ 7.100	$ 0	$ 0	$ 0	$ 0	$ 54.500
CC 1007259643	CESAR ANTONIO BANDA BUSTAMANTE	01	00	X							X									0	8	8	8	8	(230301) PORVENIR	$ 466.908	$ 74.800	(EPS002) SALUD TOTAL EPS	$ 466.908	$ 18.700	6,960	$ 466.908	$ 32.500	(CCF03) COMFENALCO ANTIOQUIA	$ 466.908	$ 18.700	$ 0	$ 0	$ 0	$ 0	$ 144.700
CC 1011510531	HERNAN STIVEN TORO SERNA	01	00	X							X									0	3	3	3	3	(230201) PROTECCION	$ 175.091	$ 28.100	(EPS002) SALUD TOTAL EPS	$ 175.091	$ 7.100	6,960	$ 175.091	$ 12.200	(CCF03) COMFENALCO ANTIOQUIA	$ 175.091	$ 7.100	$ 0	$ 0	$ 0	$ 0	$ 54.500
CC 1015072510	EMANUEL OCHOA CARRILLO	01	00		X								X							0	28	28	28	28	(25-14) COLPENSIONES	$ 2.635.379	$ 421.700	(EPS002) SALUD TOTAL EPS	$ 2.635.379	$ 105.600	6,960	$ 2.635.379	$ 183.500	(CCF03) COMFENALCO ANTIOQUIA	$ 2.990.150	$ 119.700	$ 0	$ 0	$ 0	$ 0	$ 830.400
CC 1019039747	DIEGO ANDRES HERNANDEZ QUINCHARA	01	00																	0	30	30	30	30	(25-14) COLPENSIONES	$ 8.200.000	$ 1.394.000	(EPS010) EPS SURA	$ 8.200.000	$ 328.000	6,960	$ 8.200.000	$ 570.800	(CCF03) COMFENALCO ANTIOQUIA	$ 8.200.000	$ 328.000	$ 0	$ 0	$ 0	$ 0	$ 2.620.800
CC 1035129480	YEFERSON ARLEY MAZO MONTOYA	01	00		X								X							0	25	25	25	25	(25-14) COLPENSIONES	$ 2.611.497	$ 417.900	(EPS037) NUEVA EPS	$ 2.611.497	$ 104.500	6,960	$ 2.611.497	$ 181.800	(CCF03) COMFENALCO ANTIOQUIA	$ 2.879.106	$ 115.200	$ 0	$ 0	$ 0	$ 0	$ 817.400
CC 1035129480	YEFERSON ARLEY MAZO MONTOYA	01	00											X						0	3	3	3	3	(25-14) COLPENSIONES	$ 257.045	$ 41.200	(EPS037) NUEVA EPS	$ 257.045	$ 0	0,000	$ 257.045	$ 0	(CCF03) COMFENALCO ANTIOQUIA	$ 257.045	$ 0	$ 0	$ 0	$ 0	$ 0	$ 41.200
CC 1036607393	SERGIO ANTONIO SARAVIA LAINEZ	01	00																	0	30	30	30	30	(25-14) COLPENSIONES	$ 4.500.000	$ 720.000	(EPS010) EPS SURA	$ 4.500.000	$ 180.000	6,960	$ 4.500.000	$ 313.200	(CCF03) COMFENALCO ANTIOQUIA	$ 4.500.000	$ 180.000	$ 0	$ 0	$ 0	$ 0	$ 1.393.200
CC 1037370337	ANLLY DANIELA VERGARA VELEZ	01	00	X							X									0	3	3	3	3	(230301) PORVENIR	$ 175.091	$ 28.100	(EPS040) SAVIA SALUD	$ 175.091	$ 7.100	6,960	$ 175.091	$ 12.200	(CCF03) COMFENALCO ANTIOQUIA	$ 175.091	$ 7.100	$ 0	$ 0	$ 0	$ 0	$ 54.500

Enlace Operativo – Línea Expertos en PILA: Barranquilla (605) 385 24 44 · Bogotá (601) 742 44 88 · Bucaramanga (607) 697 87 27 · Cali (602) 485 94 44 · Cartagena (605) 693 77 27 · Pereira (606) 340 13 27 · Manizales (606) 892 80 27 · Medellín (604) 604 27 27 · Desde otras ciudades: 01 8000 51 99 77 · WhatsApp: 3164416952

Antes de imprimir, asegúrese que sea realmente necesario. Proteger el medio ambiente está en nuestras manos.

EXPERTOS en PILA

Pagado: 19/08/2026

Empresa NI901999695
CONSORCIO CONECTA MAYORCA

Planilla Nro: 87453289

Periodo Cotización: julio de 2026

Periodo Servicio: agosto de 2026

II. DETALLE DEL APORTANTE

Datos del Afiliado				Novedades																						Pensiones			Salud			Riesgos			Cajas			Parafiscales				Total
Identificación	Apellidos y Nombres	Tipo Cotizante	Subtipo Cotizante	ING	RET	RET A	RET E	TAE	TDP	TAP	VSP	COR	VST	SLN	IGE	LMA	VAC	AVP	VCT	IRP	Días APP	Días EPS	Días ARP	Días CCF	Administradora	IBC Pensión	Aporte Pensión	Administradora	IBC Salud	Aporte Salud	Tarifa	IBC Riesgos	Aporte Riesgos	Administradora	IBC Caja	Aporte Caja	Aporte SENA	Aporte ICBF	ESAP	Aporte Mineducio	Total
CC 1037670479	ESTEBAN SANCHEZ MUNERA	01	00	X								X									0	2	2	2	2	(230201) PROTECCION	$ 300.000	$ 48.000	(EPS002) SALUD TOTAL EPS	$ 300.000	$ 12.000	6,960	$ 300.000	$ 20.900	(CCF03) COMFENALCO ANTIOQUIA	$ 300.000	$ 12.000	$ 0	$ 0	$ 0	$ 0	$ 92.900
CC 1039288649	JHONNY ALEXANDER RODRIGUEZ CASTRILLON	01	00										X								0	30	30	30	30	(230301) PORVENIR	$ 3.654.588	$ 584.800	(EPS010) EPS SURA	$ 3.654.588	$ 146.200	6,960	$ 3.654.588	$ 254.400	(CCF03) COMFENALCO ANTIOQUIA	$ 3.654.588	$ 146.200	$ 0	$ 0	$ 0	$ 0	$ 1.131.600
CC 1040376587	FREYDY ADALBERTO VELASQUEZ SUAREZ	01	00		X								X								0	29	29	29	29	(25-14) COLPENSIONES	$ 2.759.400	$ 441.600	(EPS040) SAVIA SALUD	$ 2.759.400	$ 110.400	6,960	$ 2.759.400	$ 192.100	(CCF03) COMFENALCO ANTIOQUIA	$ 3.105.348	$ 124.300	$ 0	$ 0	$ 0	$ 0	$ 868.400
CC 1042762949	JORGE MARIO AGUDELO PEREZ	01	00											X							0	5	5	5	5	(230301) PORVENIR	$ 291.818	$ 46.700	(EPS040) SAVIA SALUD	$ 291.818	$ 11.700	0,000	$ 291.818	$ 0	(CCF03) COMFENALCO ANTIOQUIA	$ 0	$ 0	$ 0	$ 0	$ 0	$ 0	$ 58.400
CC 1042762949	JORGE MARIO AGUDELO PEREZ	01	00										X								0	21	21	21	21	(230301) PORVENIR	$ 2.245.418	$ 359.300	(EPS040) SAVIA SALUD	$ 2.245.418	$ 89.900	6,960	$ 2.245.418	$ 156.300	(CCF03) COMFENALCO ANTIOQUIA	$ 2.245.418	$ 89.900	$ 0	$ 0	$ 0	$ 0	$ 695.400
CC 1042762949	JORGE MARIO AGUDELO PEREZ	01	00											X							0	1	1	1	1	(230301) PORVENIR	$ 85.808	$ 13.800	(EPS040) SAVIA SALUD	$ 85.808	$ 0	0,000	$ 85.808	$ 0	(CCF03) COMFENALCO ANTIOQUIA	$ 85.808	$ 0	$ 0	$ 0	$ 0	$ 0	$ 13.800
CC 1042762949	JORGE MARIO AGUDELO PEREZ	01	00											X							0	3	3	3	3	(230301) PORVENIR	$ 257.425	$ 41.200	(EPS040) SAVIA SALUD	$ 257.425	$ 0	0,000	$ 257.425	$ 0	(CCF03) COMFENALCO ANTIOQUIA	$ 257.425	$ 0	$ 0	$ 0	$ 0	$ 0	$ 41.200
CC 1044909014	ERICK ANTONIO SERRANO ALVAREZ	01	00													L					0	1	1	1	1	(230301) PORVENIR	$ 83.679	$ 13.400	(ESSC87) ASOCIACION MUTUAL SER	$ 83.679	$ 3.400	0,000	$ 83.679	$ 0	(CCF03) COMFENALCO ANTIOQUIA	$ 58.364	$ 2.400	$ 0	$ 0	$ 0	$ 0	$ 19.200
CC 1044909014	ERICK ANTONIO SERRANO ALVAREZ	01	00										X								0	25	25	25	25	(230301) PORVENIR	$ 2.053.202	$ 328.500	(ESSC87) ASOCIACION MUTUAL SER	$ 2.053.202	$ 82.200	6,960	$ 2.053.202	$ 143.000	(CCF03) COMFENALCO ANTIOQUIA	$ 2.053.202	$ 82.200	$ 0	$ 0	$ 0	$ 0	$ 636.000
CC 1044909014	ERICK ANTONIO SERRANO ALVAREZ	01	00											X							0	2	2	2	2	(230301) PORVENIR	$ 167.357	$ 26.800	(ESSC87) ASOCIACION MUTUAL SER	$ 167.357	$ 0	0,000	$ 167.357	$ 0	(CCF03) COMFENALCO ANTIOQUIA	$ 167.357	$ 0	$ 0	$ 0	$ 0	$ 0	$ 26.800
CC 1044909014	ERICK ANTONIO SERRANO ALVAREZ	01	00											X							0	2	2	2	2	(230301) PORVENIR	$ 167.357	$ 26.800	(ESSC87) ASOCIACION MUTUAL SER	$ 167.357	$ 0	0,000	$ 167.357	$ 0	(CCF03) COMFENALCO ANTIOQUIA	$ 167.357	$ 0	$ 0	$ 0	$ 0	$ 0	$ 26.800
CC 1045077324	NELSON ALBERTO LONDOÑO ZAPATA	01	00	X								X		X							0	3	3	3	3	(230201) PROTECCION	$ 776.438	$ 124.300	(ESSC24) EPS-S COOSALUD MOVILIDAD	$ 776.438	$ 31.100	6,960	$ 776.438	$ 54.100	(CCF03) COMFENALCO ANTIOQUIA	$ 234.064	$ 9.400	$ 0	$ 0	$ 0	$ 0	$ 218.900
CC 1045424150	JORGE DAVID MARTINEZ VALENCIA	01	00										X								0	30	30	30	30	(230301) PORVENIR	$ 3.194.172	$ 511.100	(EPS018) S.O.S EPS	$ 3.194.172	$ 127.800	6,960	$ 3.194.172	$ 222.400	(CCF03) COMFENALCO ANTIOQUIA	$ 3.194.172	$ 127.800	$ 0	$ 0	$ 0	$ 0	$ 989.100
CC 1056820423	HECTOR HERNANDO CASTAREDA GIRALDO	01	00																		0	30	30	30	30	(230301) PORVENIR	$ 3.261.000	$ 521.800	(EPS010) EPS SURA	$ 3.261.000	$ 130.500	6,960	$ 3.261.000	$ 227.000	(CCF03) COMFENALCO ANTIOQUIA	$ 3.261.000	$ 130.500	$ 0	$ 0	$ 0	$ 0	$ 1.009.800
CC 1064896388	JOSE ENRIQUE AGUADO NAVARRO	01	00	X								X		X							0	3	3	3	3	(230301) PORVENIR	$ 854.438	$ 136.800	(EPS017) FAMISANAR EPS	$ 854.438	$ 34.200	6,960	$ 854.438	$ 59.500	(CCF03) COMFENALCO ANTIOQUIA	$ 234.064	$ 9.400	$ 0	$ 0	$ 0	$ 0	$ 239.900
CC 1065909729	RICARDO BLANCO MANOSALVA MAJOSALVA	01	00	X								X		X							0	3	3	3	3	(230201) PROTECCION	$ 854.438	$ 136.800	(EPS037) NUEVA EPS	$ 854.438	$ 34.200	6,960	$ 854.438	$ 59.500	(CCF03) COMFENALCO ANTIOQUIA	$ 234.064	$ 9.400	$ 0	$ 0	$ 0	$ 0	$ 239.900
CC 1067900160	JUAN DANIEL PACHECO	01	00										X								0	26	26	26	26	(25-14) COLPENSIONES	$ 1.833.808	$ 293.500	(ESSC24) EPS-S COOSALUD MOVILIDAD	$ 1.833.808	$ 73.400	6,960	$ 1.833.808	$ 127.700	(CCF03) COMFENALCO ANTIOQUIA	$ 1.833.808	$ 73.400	$ 0	$ 0	$ 0	$ 0	$ 568.000
CC 1067900160	JUAN DANIEL PACHECO	01	00											X							0	2	2	2	2	(25-14) COLPENSIONES	$ 138.009	$ 22.100	(ESSC24) EPS-S COOSALUD MOVILIDAD	$ 138.009	$ 0	0,000	$ 138.009	$ 0	(CCF03) COMFENALCO ANTIOQUIA	$ 138.009	$ 0	$ 0	$ 0	$ 0	$ 0	$ 22.100
CC 1067900160	JUAN DANIEL PACHECO	01	00											X							0	2	2	2	2	(25-14) COLPENSIONES	$ 138.009	$ 22.100	(ESSC24) EPS-S COOSALUD MOVILIDAD	$ 138.009	$ 0	0,000	$ 138.009	$ 0	(CCF03) COMFENALCO ANTIOQUIA	$ 138.009	$ 0	$ 0	$ 0	$ 0	$ 0	$ 22.100
CC 1068580608	YORMAN GREY FLOREZ PADILLA	01	00										X								0	30	30	30	30	(25-14) COLPENSIONES	$ 2.639.609	$ 406.400	(EPS041) NUEVA EPS S.A. MOVILIDAD	$ 2.639.609	$ 101.600	6,960	$ 2.639.609	$ 176.800	(CCF03) COMFENALCO ANTIOQUIA	$ 2.639.609	$ 101.600	$ 0	$ 0	$ 0	$ 0	$ 788.400
CC 1072745333	CRISTIAN DANIEL TABARES CARDONA	01	00										X								0	30	30	30	30	(230301) PORVENIR	$ 3.570.415	$ 571.300	(EPS002) SALUD TOTAL EPS	$ 3.570.415	$ 142.900	6,960	$ 3.570.415	$ 248.600	(CCF03) COMFENALCO ANTIOQUIA	$ 3.570.415	$ 142.900	$ 0	$ 0	$ 0	$ 0	$ 1.105.700
CC 1072751399	JHON SEBASTIAN CAÑIZALES AVILA	01	00																		0	30	30	30	30	(230201) PROTECCION	$ 4.204.000	$ 672.700	(EPS017) FAMISANAR EPS	$ 4.204.000	$ 168.200	6,960	$ 4.204.000	$ 292.600	(CCF03) COMFENALCO ANTIOQUIA	$ 4.204.000	$ 168.200	$ 0	$ 0	$ 0	$ 0	$ 1.301.700
CC 1068597618	JEFERSON ARMANDO PASPUR MICANQUER	01	00	X								X		X							0	3	3	3	3	(230301) PORVENIR	$ 854.438	$ 136.800	(EPSIC5) EPS MALLAMAS	$ 854.438	$ 34.200	6,960	$ 854.438	$ 59.500	(CCF03) COMFENALCO ANTIOQUIA	$ 234.064	$ 9.400	$ 0	$ 0	$ 0	$ 0	$ 239.900
CC 1096188182	JUAN DAVID OCHOA CARRILLO	01	00												X						0	1	1	1	1	(230301) PORVENIR	$ 58.364	$ 9.400	(EPS002) SALUD TOTAL EPS	$ 58.364	$ 2.400	0,000	$ 58.364	$ 0	(CCF03) COMFENALCO ANTIOQUIA	$ 0	$ 0	$ 0	$ 0	$ 0	$ 0	$ 11.800
CC 1096188182	JUAN DAVID OCHOA CARRILLO	01	00		X								X								0	21	21	21	21	(230301) PORVENIR	$ 1.681.665	$ 269.100	(EPS002) SALUD TOTAL EPS	$ 1.681.665	$ 67.300	6,960	$ 1.681.665	$ 117.100	(CCF03) COMFENALCO ANTIOQUIA	$ 2.007.061	$ 80.300	$ 0	$ 0	$ 0	$ 0	$ 533.800
CC 1127655755	CESAR OMAR MONTES PARRA	01	00													L					0	1	1	1	1	(230201) PROTECCION	$ 83.593	$ 13.400	(EPS002) SALUD TOTAL EPS	$ 83.593	$ 3.400	0,000	$ 83.593	$ 0	(CCF03) COMFENALCO ANTIOQUIA	$ 58.364	$ 2.400	$ 0	$ 0	$ 0	$ 0	$ 19.200
CC 1127655755	CESAR OMAR MONTES PARRA	01	00										X								0	29	29	29	29	(230201) PROTECCION	$ 2.062.620	$ 330.100	(EPS002) SALUD TOTAL EPS	$ 2.062.620	$ 82.500	6,960	$ 2.062.620	$ 143.500	(CCF03) COMFENALCO ANTIOQUIA	$ 2.062.620	$ 82.500	$ 0	$ 0	$ 0	$ 0	$ 638.500
CC 1128429470	JORGE EMILIO ARANGO ESPINAL	01	00										X								0	30	30	30	30	(230301) PORVENIR	$ 3.068.285	$ 491.000	(EPS002) SALUD TOTAL EPS	$ 3.068.285	$ 122.800	6,960	$ 3.068.285	$ 213.600	(CCF03) COMFENALCO ANTIOQUIA	$ 3.068.285	$ 122.800	$ 0	$ 0	$ 0	$ 0	$ 950.200
CC 1192752941	YORLY BEIKER FLOREZ PADILLA	01	00										X								0	30	30	30	30	(230201) PROTECCION	$ 2.254.490	$ 360.800	(EPS002) SALUD TOTAL EPS	$ 2.254.490	$ 90.200	6,960	$ 2.254.490	$ 157.000	(CCF03) COMFENALCO ANTIOQUIA	$ 2.254.490	$ 90.200	$ 0	$ 0	$ 0	$ 0	$ 698.200
CC 1193416514	JOHN DEMIS MONTES HIGUITA	01	00										X								0	29	29	29	29	(230301) PORVENIR	$ 2.924.954	$ 468.000	(EPS037) NUEVA EPS	$ 2.924.954	$ 117.000	6,960	$ 2.924.954	$ 203.600	(CCF03) COMFENALCO ANTIOQUIA	$ 2.924.954	$ 117.000	$ 0	$ 0	$ 0	$ 0	$ 905.600
CC 1193416514	JOHN DEMIS MONTES HIGUITA	01	00											X							0	1	1	1	1	(230301) PORVENIR	$ 97.032	$ 15.600	(EPS037) NUEVA EPS	$ 97.032	$ 0	0,000	$ 97.032	$ 0	(CCF03) COMFENALCO ANTIOQUIA	$ 97.032	$ 0	$ 0	$ 0	$ 0	$ 0	$ 15.600
CC 11937837	JAIR MOSQUERA PEREA	01	00	X								X		X							0	30	30	30	30	(230301) PORVENIR	$ 3.533.079	$ 565.300	(EPS017) FAMISANAR EPS	$ 3.533.079	$ 141.400	6,960	$ 3.533.079	$ 246.000	(CCF03) COMFENALCO ANTIOQUIA	$ 3.533.079	$ 141.400	$ 0	$ 0	$ 0	$ 0	$ 1.094.100
CC 1214715897	ELVER SANTIAGO URBINA ARISTIZABAL	01	00										X								0	29	29	29	29	(231001) COLFONDOS	$ 2.612.383	$ 418.000	(EPS010) EPS SURA	$ 2.612.383	$ 104.500	6,960	$ 2.612.383	$ 181.900	(CCF03) COMFENALCO ANTIOQUIA	$ 2.612.383	$ 104.500	$ 0	$ 0	$ 0	$ 0	$ 808.900
CC 1214715897	ELVER SANTIAGO URBINA ARISTIZABAL	01	00											X							0	1	1	1	1	(231001) COLFONDOS	$ 79.641	$ 12.800	(EPS010) EPS SURA	$ 79.641	$ 0	0,000	$ 79.641	$ 0	(CCF03) COMFENALCO ANTIOQUIA	$ 79.641	$ 0	$ 0	$ 0	$ 0	$ 0	$ 12.800
CC 12496501	JAIER ENRIQUE PEREZ NEGRETE	01	00										X								0	30	30	30	30	(230301) PORVENIR	$ 3.560.851	$ 569.800	(EPS002) SALUD TOTAL EPS	$ 3.560.851	$ 142.500	6,960	$ 3.560.851	$ 247.900	(CCF03) COMFENALCO ANTIOQUIA	$ 3.560.851	$ 142.500	$ 0	$ 0	$ 0	$ 0	$ 1.102.700
CC 12916596	JULIO CIFUENTES ORTIZ	01	00	X								X		X							0	30	30	30	30	(25-14) COLPENSIONES	$ 3.258.540	$ 521.400	(EPS037) NUEVA EPS	$ 3.258.540	$ 130.400	6,960	$ 3.258.540	$ 226.800	(CCF03) COMFENALCO ANTIOQUIA	$ 3.258.540	$ 130.400	$ 0	$ 0	$ 0	$ 0	$ 1.009.000
CC 32090390	BEATRIZ EUGENIA SANCHEZ MARTINEZ	01	00										X								0	30	30	30	30	(230201) PROTECCION	$ 1.775.777	$ 284.200	(EPS002) SALUD TOTAL EPS	$ 1.775.777	$ 71.100	6,960	$ 1.775.777	$ 123.600	(CCF03) COMFENALCO ANTIOQUIA	$ 1.775.777	$ 71.100	$ 0	$ 0	$ 0	$ 0	$ 550.000

Enlace Operativo – Línea Expertos en PILA: Barranquilla (605) 385 24 44 · Bogotá (601) 742 44 88 · Bucaramanga (607) 697 87 27 · Cali (602) 485 94 44 · Cartagena (605) 693 77 27 · Pereira (606) 340 13 27 · Manizales (606) 892 80 27 · Medellín (604) 604 27 27 ·
Desde otras ciudades: 01 8000 51 99 77 · WhatsApp: 3164416952

Antes de imprimir, asegúrese que sea realmente necesario. Proteger el medio ambiente está en nuestras manos.

Pagado: 19/08/2026

Empresa NI901999695
CONSORCIO CONECTA MAYORCA

Planilla Nro: 87453289

Periodo Cotización: julio de 2026

Periodo Servicio: agosto de 2026

II. DETALLE DEL APORTANTE

Total

Datos del Afiliado				Novedades																				Pensiones			Salud			Riesgos			Cajas			Parafiscales				
Identificación	Apellidos y Nombres	Tipo Cotizante	Subtipo Cotizante	ING	RET	TDE	TAE	TDP	TAP	VSP	COR	VST	SLN	IGE	LMA	VAC	AVP	VCT	IRP	Días APP	Días EPS	Días ARP	Días CCF	Administradora	IBC Pensión	Aporte Pensión	Administradora	IBC Salud	Aporte Salud	Tarifa	IBC Riesgos	Aporte Riesgos	Administradora	IBC Caja	Aporte Caja	Aporte SENA	Aporte ICBF	ESAP	Aporte Mineducación	Total
CC 70329174	ALEJANDRO ECHAVARRIA MEJIA	01	00																0	30	30	30	30	(230201) PROTECCION	$ 5.500.000	$ 880.000	(EPS010) EPS SURA	$ 5.500.000	$ 220.000	6,960	$ 5.500.000	$ 382.800	(CCF03) COMFENALCO ANTIOQUIA	$ 5.500.000	$ 220.000	$ 0	$ 0	$ 0	$ 0	$ 1.702.800
CC 70421223	WILMAR FERNANDO MONTOYA VASQUEZ	01	00		X							X							0	28	28	28	28	(230301) PORVENIR	$ 3.593.235	$ 575.000	(EPS010) EPS SURA	$ 3.593.235	$ 143.800	6,960	$ 3.593.235	$ 250.100	(CCF03) COMFENALCO ANTIOQUIA	$ 4.157.516	$ 166.400	$ 0	$ 0	$ 0	$ 0	$ 1.135.300
CC 70952073	OTONIEL DE JESUS VELASQUEZ RIVERA	01	00																0	30	30	30	30	(25-14) COLPENSIONES	$ 6.000.000	$ 960.000	(EPS010) EPS SURA	$ 6.000.000	$ 240.000	6,960	$ 6.000.000	$ 417.600	(CCF03) COMFENALCO ANTIOQUIA	$ 6.000.000	$ 240.000	$ 0	$ 0	$ 0	$ 0	$ 1.657.600
CC 71215420	HUMBERTO HERNAN YEPEZ CASTRO	01	00												L				0	1	1	1	1	(231001) COLFONDOS	$ 106.206	$ 17.000	(EPS010) EPS SURA	$ 106.206	$ 4.300	0,000	$ 106.206	$ 0	(CCF03) COMFENALCO ANTIOQUIA	$ 78.021	$ 3.200	$ 0	$ 0	$ 0	$ 0	$ 24.500
CC 71215420	HUMBERTO HERNAN YEPEZ CASTRO	01	00										X						0	29	29	29	29	(231001) COLFONDOS	$ 3.542.520	$ 566.500	(EPS010) EPS SURA	$ 3.542.520	$ 141.800	6,960	$ 3.542.520	$ 246.600	(CCF03) COMFENALCO ANTIOQUIA	$ 3.542.520	$ 141.800	$ 0	$ 0	$ 0	$ 0	$ 1.097.100
CC 71252116	ANTONIO MARIA DAVID BEDOYA	01	00										X						0	30	30	30	30	(25-14) COLPENSIONES	$ 2.751.313	$ 440.300	(EPS037) NUEVA EPS	$ 2.751.313	$ 110.100	6,960	$ 2.751.313	$ 191.500	(CCF03) COMFENALCO ANTIOQUIA	$ 2.751.313	$ 110.100	$ 0	$ 0	$ 0	$ 0	$ 652.000
CC 71295906	EDWAR PALACIOS ROMERO	01	00	X						X									0	3	3	3	3	(230201) PROTECCION	$ 234.091	$ 37.500	(EPS037) NUEVA EPS	$ 234.091	$ 9.400	6,960	$ 234.091	$ 16.300	(CCF03) COMFENALCO ANTIOQUIA	$ 234.091	$ 9.400	$ 0	$ 0	$ 0	$ 0	$ 72.600
CC 71754033	CESAR AUGUSTO BOLIVAR RUIZ	01	00									X							0	30	30	30	30	(230301) PORVENIR	$ 1.905.105	$ 304.900	(EPS010) EPS SURA	$ 1.905.105	$ 76.300	6,960	$ 1.905.105	$ 132.600	(CCF03) COMFENALCO ANTIOQUIA	$ 1.905.105	$ 76.300	$ 0	$ 0	$ 0	$ 0	$ 660.100
CC 71761331	NELSON DARIO CALLEJAS SIERRA	01	00		X							X							0	1	1	1	1	(25-14) COLPENSIONES	$ 157.816	$ 25.300	(EPS002) SALUD TOTAL EPS	$ 157.816	$ 6.400	6,960	$ 157.816	$ 11.000	(CCF03) COMFENALCO ANTIOQUIA	$ 190.399	$ 7.700	$ 0	$ 0	$ 0	$ 0	$ 50.400
CC 71784639	WILSON ARLEY RIOS MOLINA	01	00	X						X									0	8	8	8	8	(230301) PORVENIR	$ 466.908	$ 74.800	(EPS002) SALUD TOTAL EPS	$ 466.908	$ 18.700	6,960	$ 466.908	$ 32.500	(CCF03) COMFENALCO ANTIOQUIA	$ 466.908	$ 18.700	$ 0	$ 0	$ 0	$ 0	$ 144.700
CC 72153375	WILLIAM DEL CAMPO MARTELO	01	00																0	30	30	30	30	(25-14) COLPENSIONES	$ 3.378.182	$ 540.600	(EPS010) EPS SURA	$ 3.378.182	$ 135.200	6,960	$ 3.378.182	$ 235.200	(CCF03) COMFENALCO ANTIOQUIA	$ 3.378.182	$ 135.200	$ 0	$ 0	$ 0	$ 0	$ 1.045.200
CC 73377274	WILVER ENRIQUE VERGARA AVILA	01	00	X						X		X							0	3	3	3	3	(230301) PORVENIR	$ 854.438	$ 136.800	(EPS037) NUEVA EPS	$ 854.438	$ 34.200	6,960	$ 854.438	$ 59.500	(CCF03) COMFENALCO ANTIOQUIA	$ 234.064	$ 9.400	$ 0	$ 0	$ 0	$ 0	$ 239.900
CC 74180099	GEOVANNY YAIR CARDENAS CHAPARRO	01	00												L				0	5	5	5	5	(25-14) COLPENSIONES	$ 1.049.773	$ 168.000	(EPS037) NUEVA EPS	$ 1.049.773	$ 42.000	0,000	$ 1.049.773	$ 0	(CCF03) COMFENALCO ANTIOQUIA	$ 1.033.333	$ 41.400	$ 0	$ 0	$ 0	$ 0	$ 251.400
CC 74180099	GEOVANNY YAIR CARDENAS CHAPARRO	01	00										X						0	25	25	25	25	(25-14) COLPENSIONES	$ 5.206.122	$ 833.000	(EPS037) NUEVA EPS	$ 5.209.122	$ 208.300	6,960	$ 5.206.122	$ 362.400	(CCF03) COMFENALCO ANTIOQUIA	$ 5.206.122	$ 208.300	$ 0	$ 0	$ 0	$ 0	$ 1.812.000
CC 7600666	YOHAN ENRIQUE RUIZ MUÑOZ	01	00												L				0	1	1	1	1	(25-14) COLPENSIONES	$ 137.609	$ 22.100	(EPS010) EPS SURA	$ 137.609	$ 5.600	0,000	$ 137.609	$ 0	(CCF03) COMFENALCO ANTIOQUIA	$ 93.333	$ 3.800	$ 0	$ 0	$ 0	$ 0	$ 31.600
CC 7600666	YOHAN ENRIQUE RUIZ MUÑOZ	01	00										X						0	27	27	27	27	(25-14) COLPENSIONES	$ 3.144.910	$ 503.200	(EPS010) EPS SURA	$ 3.144.910	$ 125.800	6,960	$ 3.144.910	$ 218.900	(CCF03) COMFENALCO ANTIOQUIA	$ 3.144.910	$ 125.800	$ 0	$ 0	$ 0	$ 0	$ 973.700
CC 7600666	YOHAN ENRIQUE RUIZ MUÑOZ	01	00											X					0	2	2	2	2	(25-14) COLPENSIONES	$ 275.217	$ 44.100	(EPS010) EPS SURA	$ 275.217	$ 0	0,000	$ 275.217	$ 0	(CCF03) COMFENALCO ANTIOQUIA	$ 275.217	$ 0	$ 0	$ 0	$ 0	$ 0	$ 44.100
CC 76076270	JAIVER ENRIQUE SOTO GONZALEZ	01	00	X						X		X							0	3	3	3	3	(230301) PORVENIR	$ 800.438	$ 128.100	(EPS010) EPS SURA	$ 800.438	$ 32.100	6,960	$ 800.438	$ 55.800	(CCF03) COMFENALCO ANTIOQUIA	$ 234.064	$ 9.400	$ 0	$ 0	$ 0	$ 0	$ 225.400
CC 78115923	JOSE ALEJANDRO MUÑOZ ROJAS	01	00		X							X							0	30	30	30	30	(230201) PROTECCION	$ 3.803.803	$ 608.700	(EPS010) EPS SURA	$ 3.803.803	$ 152.200	6,960	$ 3.803.803	$ 264.800	(CCF03) COMFENALCO ANTIOQUIA	$ 4.186.805	$ 167.500	$ 0	$ 0	$ 0	$ 0	$ 1.193.200
CC 78303055	JORGE LUIS DORIA HERNANDEZ	01	00																7	7	7	7	7	(230201) PROTECCION	$ 591.904	$ 94.800	(EPS005) EPS SANITAS	$ 591.904	$ 23.700	0,000	$ 591.904	$ 0	(CCF03) COMFENALCO ANTIOQUIA	$ 591.904	$ 0	$ 0	$ 0	$ 0	$ 0	$ 118.500
CC 78303055	JORGE LUIS DORIA HERNANDEZ	01	00																23	23	23	23	23	(230201) PROTECCION	$ 1.944.828	$ 311.200	(EPS005) EPS SANITAS	$ 1.944.828	$ 77.800	0,000	$ 1.944.828	$ 0	(CCF03) COMFENALCO ANTIOQUIA	$ 1.944.828	$ 0	$ 0	$ 0	$ 0	$ 0	$ 389.000
CC 79183826	DAVID ANTONIO URBINA RAMIREZ	01	00	X						X		X							0	30	30	30	30	(25-14) COLPENSIONES	$ 3.258.540	$ 521.400	(EPS005) EPS SANITAS	$ 3.258.540	$ 130.400	6,960	$ 3.258.540	$ 226.800	(CCF03) COMFENALCO ANTIOQUIA	$ 3.258.540	$ 130.400	$ 0	$ 0	$ 0	$ 0	$ 1.009.000
CC 98478799	JESUS MARIA OCHOA TORRES	01	00		X							X							0	21	21	21	21	(25-14) COLPENSIONES	$ 2.657.157	$ 425.200	(EPS002) SALUD TOTAL EPS	$ 2.657.157	$ 106.300	6,960	$ 2.657.157	$ 185.000	(CCF03) COMFENALCO ANTIOQUIA	$ 3.231.899	$ 129.300	$ 0	$ 0	$ 0	$ 0	$ 845.800
CC 98510735	NORALDO DE JESUS SERNA SERNA	01	00	X	X					X		X							0	20	20	20	20	(25-14) COLPENSIONES	$ 2.884.482	$ 461.600	(EPS002) SALUD TOTAL EPS	$ 2.884.482	$ 115.400	6,960	$ 2.884.482	$ 200.800	(CCF03) COMFENALCO ANTIOQUIA	$ 3.004.664	$ 120.200	$ 0	$ 0	$ 0	$ 0	$ 696.000
CC 98557939	LUIS EDUARDO ORTIZ ECHAVARRIA	01	00									X							0	30	30	30	30	(230301) PORVENIR	$ 2.692.814	$ 430.900	(EPS002) SALUD TOTAL EPS	$ 2.692.814	$ 107.800	6,960	$ 2.692.814	$ 187.500	(CCF03) COMFENALCO ANTIOQUIA	$ 2.692.814	$ 107.800	$ 0	$ 0	$ 0	$ 0	$ 834.000
CC 98610281	FRANCISCO FIDEL FIGUEROA BERMUDEZ	01	00											X					0	2	2	2	2	(25-14) COLPENSIONES	$ 154.372	$ 24.700	(EPS010) EPS SURA	$ 154.372	$ 6.200	0,000	$ 154.372	$ 0	(CCF03) COMFENALCO ANTIOQUIA	$ 0	$ 0	$ 0	$ 0	$ 0	$ 0	$ 30.900
CC 98610281	FRANCISCO FIDEL FIGUEROA BERMUDEZ	01	00											X					0	13	13	13	13	(25-14) COLPENSIONES	$ 1.003.415	$ 160.600	(EPS010) EPS SURA	$ 1.003.415	$ 40.200	0,000	$ 1.003.415	$ 0	(CCF03) COMFENALCO ANTIOQUIA	$ 0	$ 0	$ 0	$ 0	$ 0	$ 0	$ 200.800
CC 98610281	FRANCISCO FIDEL FIGUEROA BERMUDEZ	01	00									X							0	15	15	15	15	(25-14) COLPENSIONES	$ 2.486.130	$ 397.800	(EPS010) EPS SURA	$ 2.486.130	$ 99.500	6,960	$ 2.486.130	$ 173.100	(CCF03) COMFENALCO ANTIOQUIA	$ 2.486.130	$ 99.500	$ 0	$ 0	$ 0	$ 0	$ 769.900
PT 5223143	OTTONIEL ISAAC MONTOYA GUARAN	01	00	X						X									0	8	8	8	8	(25-14) COLPENSIONES	$ 466.908	$ 74.800	(EPS002) SALUD TOTAL EPS	$ 466.908	$ 18.700	6,960	$ 466.908	$ 32.500	(CCF03) COMFENALCO ANTIOQUIA	$ 466.908	$ 18.700	$ 0	$ 0	$ 0	$ 0	$ 144.700
PT 5481664	ANGEL DIONICIO MONTES PORTILLO	01	00									X							0	30	30	30	30	(25-14) COLPENSIONES	$ 2.745.937	$ 439.400	(EPS002) SALUD TOTAL EPS	$ 2.745.937	$ 109.900	6,960	$ 2.745.937	$ 191.200	(CCF03) COMFENALCO ANTIOQUIA	$ 2.745.937	$ 109.900	$ 0	$ 0	$ 0	$ 0	$ 850.400
PT 7152492	ALEXANDER JOSE RENGEL	01	00									X							0	30	30	30	30	(230201) PROTECCION	$ 2.822.340	$ 451.600	(EPS037) NUEVA EPS	$ 2.822.340	$ 112.900	6,960	$ 2.822.340	$ 196.500	(CCF03) COMFENALCO ANTIOQUIA	$ 2.822.340	$ 112.900	$ 0	$ 0	$ 0	$ 0	$ 873.900

Enlace Operativo – Línea Expertos en PILA: Barranquilla (605) 385 24 44 · Bogotá (601) 742 44 88 · Bucaramanga (607) 697 87 27 · Cali (602) 485 94 44 · Cartagena (605) 693 77 27 · Pereira (606) 340 13 27 · Manizales (606) 892 80 27 · Medellín (604) 604 27 27 ·
Desde otras ciudades: 01 8000 51 99 77 · WhatsApp: 3164416952

Antes de imprimir, asegúrese que sea realmente necesario. Proteger el medio ambiente está en nuestras manos.

III.TOTALES

IBC Pensión	IBC Salud	IBC Riesgos	IBC Cajas	Aportes Pensión	Aportes Salud	Aportes Riesgos	Aportes Cajas	Aportes Sena	Aportes ICBF	Aportes ESAP	Aportes Min Educación	(Incapacidades, Licencias, Saldos a Favor) EPS	Incapacidades ARP	SUBTOTAL SIN INTERESES DE MORA	TOTAL INTERESES DE MORA	TOTAL FINAL
$ 162.123.616	$ 162.123.616	$ 162.123.616	$ 159.201.027	$ 26.026.200	$ 6.416.200	$ 10.766.600	$ 6.197.900	$ 0	$ 0	$ 0	$ 0	$ 0	$ 0	$ 49.406.900	$ 0	$ 49.406.900

Certificación
Bancaria

Señores
CONSORCIO MAYORCA CONECTA

BANCOLOMBIA S.A. se permite informar que la empresa **CONSORCIO MAYORCA CONECTA**, identificada con Nit. No **901999695** a la fecha 09/07/2026, presenta la siguiente información:

Nombre producto	CONSORCIO MAYORCA CONECTA
Tipo producto	AHORROS
No. producto	02900006773
Fecha apertura	23/01/2026
Estado	ACTIVA
Código sucursal	29 - OVIEDO

Quedamos a su disposición, por eso en caso de requerir ampliar la anterior información podrá comunicarse con su comercial o gerenciador, en el momento que lo estime conveniente.

Atentamente,

JUAN CARLOS BALLESTEROS SARMIENTO
GERENCIA DE SERVICIOS DE INTERACCIÓN COMERCIAL

Elaboró: Leidy Estefania Niño Piza

Bancolombia

ACTA No 7.1

14 de septiembre de 2026

TIPO ACTA

PARCIAL	x	**FINAL**	

Marque con una X el tipo de acta.

CONTRATISTA: CONSORCIO MAYORCA CONECTA
NÚMERO DE IDENTIFICACIÓN: 901.999.695-4

ENTIDAD BANCARIA: BANCOLOMBIA S.A
TIPO DE CUENTA: Ahorros
NÚMERO DE CUENTA: 02900006773

CONTRATO N°: DESur-IA-168-2025
FECHA DEL CONTRATO: 09 DE DICIEMBRE DE 2025
OBJETO DEL CONTRATO: REALIZAR LA CONSTRUCCION DEL INTERCAMBIO VIAL A DESNIVEL EN LA AVENIDA LAS VEGAS CON CALLE 50 SUR, DEL MUNICIPIO DE ENVIGADO, EN CUMPLIMIENTO AL ACTA DE EJECUCIÓN N°5 DEL CONVENIO NTERADMINISTRATIVO ENV-09-09-1418-24.

VALOR ANTES DE IVA: $53.081.910.303
VALOR IVA: N/A
VALOR TOTAL: $53.081.910.303
FORMA DE PAGO: (i) DESur otorgará un Anticipo del treinta por ciento (30%) al contratista, de conformidad a lo establecido en el artículo 91 de la Ley 1474 de 2011 (Estatuto Anticorrupción) en los contratos de obra, concesión, salud, o los que se realicen por licitación pública, el contratista deberá constituir UNA FIDUCIA o un patrimonio autónomo irrevocable para el manejo de los recursos que reciba a título de anticipo, con el fin de garantizar que dichos recursos se apliquen exclusivamente a la ejecución del contrato correspondiente. (ii) El costo de la comisión fiduciaria será cubierto directamente por el contratista. (iii) El contratista deberá constituir una garantía para el buen manejo y la correcta inversión del anticipo, el valor de esta garantía será del cien (100%) del valor del anticipo otorgado y deberá extenderse por el plazo del contrato y seis meses más. El asegurado y/o beneficiario de esta garantía será DESur, el Municipio de Envigado y la Institución Universitaria de Envigado. (iv) DESur,

realizará el pago al contratista parcialmente acorde al avance de obra, mediante transferencia electrónica, previa presentación de la cuenta de cobro y/o factura electrónica debidamente legalizada, publicada en SECOP II y tan pronto como el objeto o parte de él, según el caso, esté terminado y recibido a satisfacción por parte del supervisor. Se podrán formular cuentas parciales según flujo de caja de la empresa, por cantidades de objeto ejecutado, sin que esto implique aceptación definitiva del objeto por parte de DESur. (v) Los pagos se podrán realizar hasta 45 días calendario después de presentada la factura. (vi) Sólo se cancelará el 5% restante del valor del contrato hasta tanto no se haga entrega de la documentación requerida en el proceso de liquidación.

PLAZO INICIAL:	VEINTIDOS (22) MESES
FECHA DE INICIO:	9 de diciembre de 2025
FECHA DE SUSPENSIÓN:	N/A
FECHA DE REINICIO:	N/A
ACTA DE ADICIÓN:	N/A
VALOR ADICIÓN:	N/A
VALOR TOTAL DEL CONTRATO:	N/A
FECHA DE ADICIÓN:	N/A
PRORROGA N° 01:	N/A
RDP VIGENCIA FUTURA NÚMERO:	N/A
FECHA:	N/A
VALOR:	N/A

En cumplimiento a los estatutos de la empresa, Manual de Contratación, Decreto Municipal 20240000001 del 01 de enero de 2024, Ley 489 de 1998, Ley 1474 del 2011 y demás normas concordantes que las reglamentan, se constituye como responsabilidad del Ordenador del Gasto, Interventores y Supervisores elaborar el presente documento para autorizar el pago del acta correspondiente al contrato plenamente legalizado junto con el informe de supervisión presentado, el cual reposa en la carpeta del contrato con todos los soportes de ley exigidos.

En consecuencia, ratifico la revisión y verificación de los documentos soporte del contratista con respecto a los requerimientos de seguridad social integral establecidos por la ley, encontrándose al día en sus pagos, para lo cual aplicó la base de liquidación

Obligado a Presentar Seguridad Social	Si	**x**	Diligencie el cuadro		
	No		Omita el cuadro		
PERSONA NATURAL PRESENTO			**PERSONA JURIDICA**	**SI**	**NO**

			PRESENTO			
Planilla numero			Certificado de Representante Legal		x	
Periodo de Cotización						
Fecha de pago			Certificado de Revisor Fiscal			
Valor base de cotización						
Salud			Periodo de Cotización	SEPTIEMBE 2026		
Pensión						
ARL tipo de riesgo	**XX**					

Así mismo certifico que se recibió a entera satisfacción los servicios prestados por el contratista en cumplimiento del objeto del contrato.

VALOR A PAGAR

	DESCRIPCION		VALOR
1	Valor Cuota pactada contrato antes de IVA		$95.656.007
2	Glosa (+)(-)		N/A
3	Subtotal (1+2)		$95.656.007
4	IVA	XX%	N/A
6	Valor Total Cuota (3+4)		$95.656.007
7	Menos valor Amortización Anticipo= (XX% de anticipo)	XX%	N/A
Valor Total a Pagar (6-7)			$95.656.007

Beneficiario del pago. <u>(Diligenciar solo si tiene endoso).</u>

ENDOSOS	Beneficiario Pago (1)	Beneficiario Pago (2)
Nombre		
Número Identificación		
Entidad Bancaria		
Tipo de Cuenta		
Número de Cuenta		
Valor a Pagar		

Nota: Cuando el beneficiario no sea el contratista en la carpeta del contrato debe reposar el poder o el endosó autenticado.

EJECUCION POR FUENTE DE FINANCIACION			
Propios DESur		Otro **¿Cual?**	Crédito Municipio de Envigado

Nota: Selecciona con una **X** la opción correspondiente, en caso de marcar la opción **<u>otro</u>**, **<u>especificar la fuente de financiación la cual se encuentra en el RP del contrato</u>**.

El valor por pagar descrito en la presente acta se ejecutará presupuestalmente de la siguiente forma:

Certificado de Disponibilidad presupuestal	Fecha De certificado	Registro Presupuestal (RP)	RP Reserva Presupuestal	Centro de costos	Fecha De registro	Rubro presupuestal	Valor a ejecutar
317	03/06/2025	748	N.A	ACTA 5 MARCO 1418 MAYORCA PUENTE VEGAS	09-12-2025	2320202005	$95.656.007

Nota: Diligenciar solo si el acta de pago es la final, en caso de ser acta parcial marca la opción NO APLICA

NO APLICA	X

EJECUCIÓN ACUMULADA DEL CONTRATO POR RUBRO PRESUPUESTAL				
REGISTRO DE DISPONIBILIDAD PRESUPUESTAL	RUBRO PRESUPUESTAL	VALOR TOTAL REGISTRO POR CADA RUBRO (A)	VALOR EJECUTADO INCLUYENDO ESTE ACTA (B)	VALOR AJUSTE (C) (A-B=C)
		$	$	$
VB° PRESUPUESTO				

Para constancia firma:

FIRMA:_____
ESTEBAN SALAZAR RAMÍREZ
GERENTE

Notas.

- ✓ *La información y firmas de elaboró y aprobó son obligatorias.*
- ✓ *Cualquier modificación al formato de esta acta establecida será objeto de devolución de la CxP.*
- ✓ *Los campos que no se requieran ser diligenciados colocar N/A no aplica.*

Firma Elaboró:
LAURA MARIA QUINTERO GAVIRIA – SUPERVISORA COORDINADORA DE SUPERVISION DE PROYECTOS DIRECCIÓN DE EJECUCIÓN

Estos campos son para uso exclusivo de la tesorería y solo serán diligenciados en la copia que reposara en el archivo de egresos:

Actividad	Validación (Marcar con un chulo ✓)	Nombre Responsable de Validación	Firma Responsable de Validación
Revisión Acta de Pago			
Publicación SECOP			
Rendición SIA Observa			

DESur	PROCESO SUPERVISION, EJECUCION Y SEGUIMIENTO A PROYECTOS		Municipio de Envigado
	Código: M-GEO-F-03	Versión: 01	

INFORMACION GENERAL

INFORME No.:	7,1	**FECHA DEL INFORME:**	**lunes, 14 de septiembre de 2026**
OBJETO.	REALIZAR LA CONSTRUCCIÓN DEL INTERCAMBIO VIAL A DESNIVEL EN LA AVENIDA LAS VEGAS CON CALLE 50 SUR, DEL MUNICIPIO DE ENVIGADO, EN CUMPLIMIENTO AL ACTA DE EJECUCIÓN N°5 DEL CONVENIO INTERADMINISTRATIVO ENV-09-09-1418-24.		

CONTRATO No.	DESur-IA-168-2025	**CONTRATISTA.**	CONSORCIO MAYORCA CONECTA		**NIT.**	901.999.695-4	
FECHA SUSCRIPCIÓN.	30 de octubre de 2025	**FECHA DE INICIO.**	9 de diciembre de 2025		**FINALIZA**	8 de octubre de 2027	
VALOR INICIAL	**$ 53.081.910.303**	**PLAZO INICIAL**	**668**	Días	**TRANCURRIDO**	276	Días

ADICIONES Y/O PRORROGAS

VALOR ADICIÓN No. 01	$ -	**PRORROGA No. 01**	0	Días	**SUSCRIPCIÓN**	NA
VALOR ADICIÓN No. 02	$ -	**PRORROGA No. 02**	0	Días	**SUSCRIPCIÓN**	NA
VALOR TOTAL	**$ 53.081.910.303**	**PLAZO TOTAL**	**668**	**Días**	**VENCE**	**8 de octubre de 2027**

SUSPENSIÓN Y REINICIO

ACTA SUSPENSIÓN No. 01		**ACTA REINICIO No. 01**			**DURACIÓN**	0
VALOR TOTAL	**$ 53.081.910.303**	**SUSPENSIÓN TOTAL**	**0**	**Días**	**VENCE**	**8 de octubre de 2027**

POLIZAS DEL CONTRATO

COMPAÑÍA	CLASE GARANTIA	POLIZA No.	VALOR	VENCIMIENTO		
				DIA	MES	AÑO
SEGUROS MUNDIAL	CUMPLIMIENTO	M-100284342	$ 5.308.191.030,00	8	4	2028
SEGUROS MUNDIAL	ESTABILIDAD Y CALIDAD	M-100284342	$ 10.616.382.060,00	9	10	2032
SEGUROS MUNDIAL	PAGO DE SALARIOS Y PRESTACIONES LEGALES	M-100284342	$ 10.616.382.060,60	9	10	2030
SEGUROS MUNDIAL	BUEN MANEJO Y CORRECTO DEL ANTICIPO	M-100266802	$ 15.924.573.090,90	8	4	2028
SEGUROS MUNDIAL	RESPONSABILIDAD CIVIL EXTRACONTRACTUAL	M-100073845	$ 2.654.095.515,15	9	10	2027

AVANCES DEL CONTRATO

DATOS FINANCIEROS		EJECUCIÓN	%PROGRAMADO	%EJECUTADO	DIFERENCIA
VALOR DEL CONTRATO	$ 53.081.910.303,00	ACUMULADO ACTUAL	16,50%	16,50%	0,00%
VALOR TOTAL PAGADO EN ACTAS	$ 8.757.056.201,00				
SALDO POR PAGAR CONTRATO:	$ 44.324.854.102,00	DURANTE EL PERIODO	0,18%	0,18%	0,00%
VALOR ANTICIPO	$ 15.485.197.820,00				
TOTAL AMORTIZADO ANTICIPO:		ACUMULADO ANTERIOR	16,32%	16,32%	0,00%
SALDO POR AMORTIZAR ANTICIPO:	$ 15.485.197.820,00				

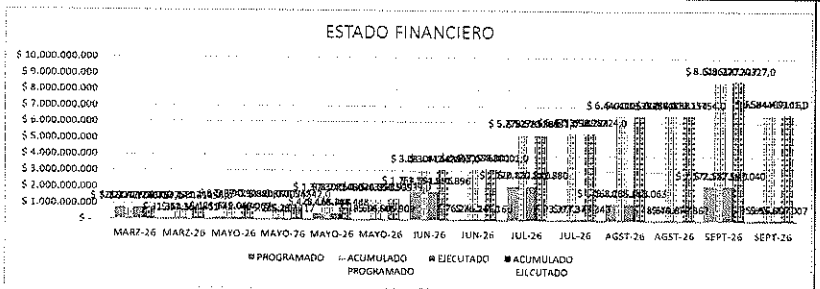

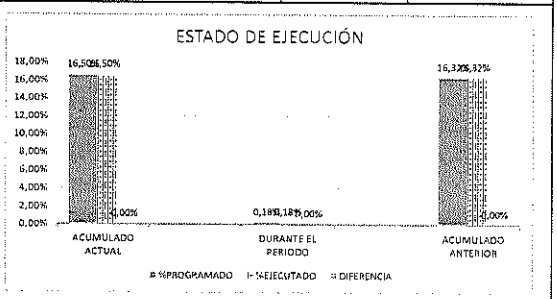

MES	PROGRAMADO	ACUMULADO PROGRAMADO	EJECUTADO	ACUMULADO EJECUTADO	% PROGRAMADO	% EJECUTADO	N°ACTA
DIC-25	$ 15.485.197.820	$ 15.485.197.820	$ 15.485.197.820	$ 15.485.197.820	29,17%	29,17%	ANTICIPO 1
MARZ-26	$ 439.375.271	$ 15.924.573.091	$ 439.375.271	$ 15.924.573.091	0,83%	0,83%	ANTICIPO 2
MARZ-26	$ 721.776.707	$ 721.776.707	$ 721.776.707	$ 721.776.707	1,36%	1,36%	ACTA 1
MARZ-26	$ 31.364.551	$ 753.141.258	$ 31.364.551	$ 753.141.258	0,06%	0,06%	ACTA 1.1
MAYO-26	$ 121.649.067	$ 874.790.325	$ 121.649.067	$ 874.790.325	0,23%	0,23%	ACTA 2
MAYO-26	$ 5.286.217	$ 880.076.542	$ 5.286.217	$ 880.076.542	0,01%	0,01%	ACTA 2.1
MAYO-26	$ 428.168.488	$ 1.308.245.030	$ 428.168.488	$ 1.308.245.030	0,81%	0,81%	ACTA 3
MAYO-26	$ 18.605.909	$ 1.326.850.939	$ 18.605.909	$ 1.326.850.939	0,04%	0,04%	ACTA 3,1
JUN-26	$ 1.754.591.896	$ 3.081.442.835	$ 1.754.591.896	$ 3.081.442.835	3,31%	3,31%	ACTA 4
JUN-26	$ 76.245.166	$ 3.157.688.001	$ 76.245.166	$ 3.157.688.001	0,14%	0,14%	ACTA 4,1
JUL-26	$ 2.120.832.880	$ 5.278.520.881	$ 2.120.832.880	$ 5.278.520.881	4,00%	4,00%	ACTA 5
JUL-26	$ 93.377.343	$ 5.371.898.224	$ 93.377.343	$ 5.371.898.224	0,18%	0,18%	ACTA 5,1
AGST-26	$ 1.068.235.063	$ 6.440.133.287	$ 1.068.235.063	$ 6.440.133.287	2,01%	2,01%	ACTA 6
AGST-26	$ 48.679.867	$ 6.488.813.154	$ 48.679.867	$ 6.488.813.154	0,09%	0,09%	ACTA 6,1
SEPT-26	$ 2.172.587.040	$ 8.612.720.327	$ 2.172.587.040	$ 8.612.720.327	4,09%	4,09%	ACTA 7
SEPT-26	$ 95.656.007	$ 6.584.469.161	$ 95.656.007	$ 6.584.469.161	0,18%	0,18%	ACTA 7,1
TOTAL	**$ 8.757.056.201**	**$ 6.584.469.161**	**$ 8.757.056.201**	**6.584.469.161**	**16,50%**	**16,50%**	

GESTIÓN SOCIAL

Empleos Generados:	151	**Hombres:**	144	**Mujeres:**	7	**Empleos Generados en la Zona**	5

SEGUIMIENTO Y OBSERVACIONES AL DESARROLLO EN LA EJECUCIÓN DEL CONTRATO

ASPECTOS TÉCNICOS – SITUACIÓN ACTUAL

Durante el período objeto de cobro se continuó con la ejecución de actividades correspondientes a la construcción del Intercambio Vial a Desnivel en la Avenida Las Vegas, evidenciándose avances en los diferentes frentes de obra asociados a la estructura del puente, redes húmedas, redes secas, vías y manejo de tránsito. De acuerdo con el seguimiento realizado, el contratista registra un adelanto del 8,70 % respecto a la programación contractual; sin embargo, persisten restricciones relacionadas con la disponibilidad del predio SYM y la definición del urbanismo definitivo, las cuales limitan la ejecución de algunas actividades de redes y urbanismo.

En el componente estructural del puente se ejecutaron actividades de instalación de andamios, cimbras y acero de refuerzo para losas inferiores y tabiques, desmontaje de elementos temporales, inspección y reparación de concreto, encofrado y vaciado de columnas, además de labores de excavación, estabilización, descabece de caissons, nivelación, solados de limpieza e instalación de apoyos elastoméricos. Igualmente, se adelantó la construcción de muros de contención y el seguimiento a las interferencias generadas por redes existentes en el área de intervención.

Respecto a las redes húmedas, se avanzó en la construcción del sistema de alcantarillado, estructuras de inspección, instalación de tuberías y ejecución de ensayos de densidad requeridos para el control de calidad de las obras ejecutadas. Asimismo, se continuó con la investigación y documentación técnica asociada a las redes presentes en el corredor vial.

En cuanto a las redes secas, se desarrollaron actividades para la canalización de infraestructura eléctrica, coordinación de conexiones con operadores de red y análisis de interferencias prediales que impactan la continuidad de las obras proyectadas.

De manera complementaria, se mantuvieron las actividades asociadas a la implementación del Plan de Manejo de Tránsito, incluyendo cierres parciales de obra, adecuación de señalización y demarcación vial, garantizando las condiciones necesarias para la ejecución segura de los trabajos y la continuidad operativa de los diferentes frentes constructivos.

Como evidencia de los avances técnicos ejecutados durante el período se cuenta con registros correspondientes a la construcción de la estructura del puente, descabece de caissons, solados de limpieza, vaciado y curado de columnas, construcción de muros de contención, redes húmedas y redes secas.

El contratista presenta una diferencia favorable en la obra del 8,70%, equivalente a 3,25 días respecto a la programación establecida.

TEMAS PENDIENTES A LA FECHA

En la presente acta se identifica el pago de $95.656.007 corresponden al pago del acta N°7,1 en este valor se incluyen los impuesto procultura, pro deporte, universidad de envigado y adulto mayor. Estos últimos son recursos asumidos por el municipio de envigado. dado esto las actas y los informes se dividen en dos actas 7 y 7,1

REGISTRO FOTOGRÁFICO

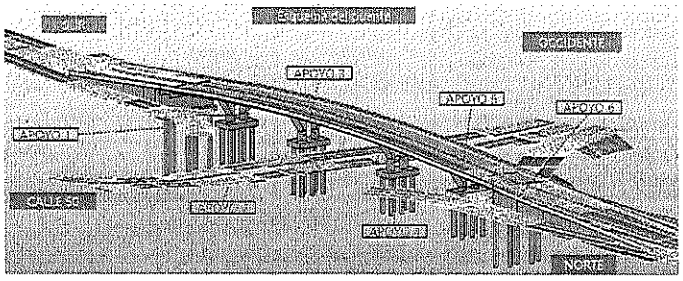

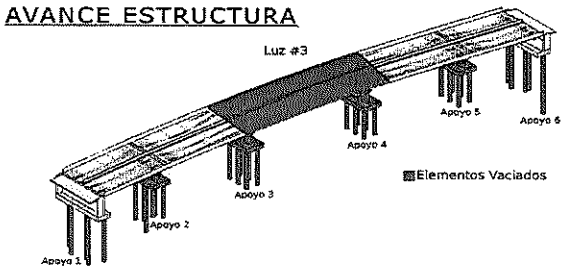

DESCRIPCIÓN. Esquema general

DESCRIPCIÓN. Esquema general

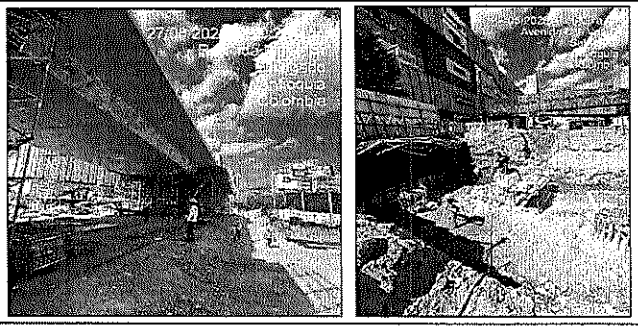

DESCRIPCIÓN. Encofrado y vaciado - Columnas

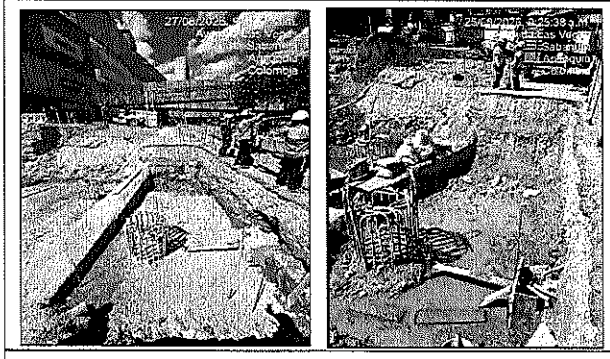

DESCRIPCIÓN. Desencofrado , descabece de pilas apoyo 1

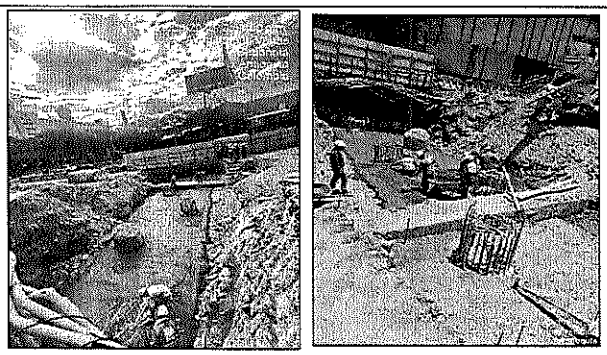

DESCRIPCIÓN. Apoyo 1 adecución de terreno para vaciado de apoyo

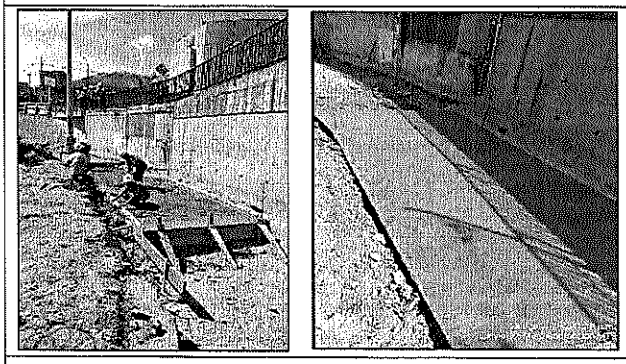

DESCRIPCIÓN. Apoyo 1 adecución de terreno para vaciado de apoyo

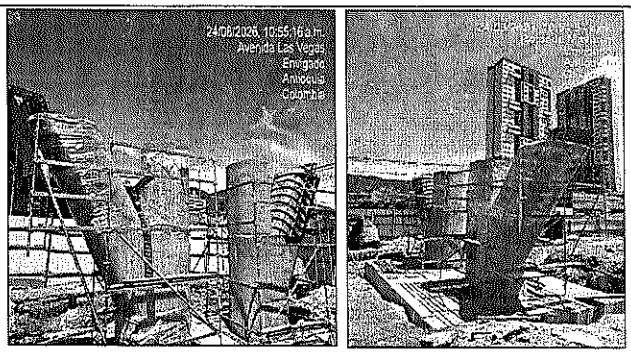

DESCRIPCIÓN. Construccion muro de contención

DESCRIPCIÓN. Desencofrado de columnas

DATOS DEL SUPERVISOR		FIRMA:
NOMBRES Y APELLIDOS:	LAURA MARIA QUINTERO GAVIRIA	
CARGO:	COORDINADORA DE SUPERVISION DE PROYECTOS	
DEPENDENCIA / EMPRESA:	DESUR	

	CONTRATO DE OBRA Nro.	DES-24-168-2025	
	OBJETO: REALIZAR LA CONSTRUCCIÓN DEL INTERCAMBIO VIAL A DESNIVEL EN LA AVENIDA LAS VEGAS CON CALLE 60 SUR, DEL MUNICIPIO DE ENVIGADO, EN CUMPLIMIENTO AL ACTA DE EJECUCIÓN N°5 DEL CONVENIO INTERADMINISTRATIVO ENV-09-09-1418-24.		DESur

CONTRATISTA:	
CONSORCIO MAYORCA CONECTA	
INTERVENTOR:	
CONSORCIO METROPOLITANO ILA 2025	

Valor Inicial	$ 53,651,910,303.00	ACTA DE OBRA Nro.7	
Plazo Inicial	22 meses		
Valor Adicional:	$ -	Valor Final	$ 53,651,910,303.00
Plazo Adicional:	0 meses	Plazo Final	22 meses

CONDICIONES ORIGINALES DEL CONTRATO						MODIFICACIONES											OBRA EJECUTADA		ACUMULADA		SALDO OBRA POR EJECUTAR	
						ACTA DE MODIFICACIÓN No. 7			CONDICIONES ACTUALIZADAS								ACTA Nro.7					
																	7					
Item	Actividades	Unidad	Cant	Precio Unitario ($)	Valor Total ($)	Cant	+/-	Valor ($)	Cant	Valor ($)	ACTA 1	ACTA 2	ACTA 3	ACTA 4	ACTA 5	ACTA 6	Cant	Valor ($)	Cant	Valor ($)	Cant	Valor Total ($)
1	ACTIVIDADES PRELIMINARES				$ 578,230,772			$ -		$ 855,895,379								$ 24,978,195		$ 581,135,234		$ 274,760,145
1.1	Localizacion trazado y replanteo (Comisión de topografía , Incluye Topógrafo, cadeneros y equipos de precisión)	día	540	$ 758,916	$ 408,734,100			$ -	540.00	$ 408,734,100.0							33.00	$ 24,978,195.00	177.00	$ 133,973,855.00	363.00	$ 274,760,145
1.2	Construcción de campamentos provisionales. Incluye mortero de piso, paredes en telaras, techo en lamina de zinc, red electrica interna en general, puertas y ventanas	m2	338	$ 498,502	$ 187,498,872			$ -	897.01	$ 447,161,279.0								$ -	897.01	$ 447,161,279.00	0.00	$ -
2	INSTALACIONES PROVISIONALES Y DEMOLICIONES				$ 2,138,359,390			$ -	$ -	$ 779,077,370								$ 12,194,430	$ -	$ 153,557,032		$ 626,120,338
2.1	Instalación de CERRAMIENTO PROVISIONAL en tela verde polietileno de alta densidad y resistencia 65 gr/m2 con una altura de 2,10 m, estacones de madera común para fijación vertical de altura de 2,50 m puesto mínimo cada 2,0 m y para apuntalamiento mínimo cada 10 m y cada cambio de dirección, arranques y terminación, diámetro aproximado 0,10 m, elementos de fijación, Incluye: suministro, transporte, instalación, excavación, concreto de fundación preparado en Obra de 17.5 Mpa - 2500 psi, diámetro aproximado 0.30 m y profundidad aproximada 0,50 m, cable o alambre tensor parte inferior y superior horizontal, mantenimiento, desmonte y todos los demás elementos necesarios para su correcta instalación y operación, cargue transporte y botada de material sobrante en botaderos oficiales.	m	1500	$ 35,196	$ 52,794,000			$ -	1,500.00	$ 52,794,000.0							0.00	$ -	206.57	$ 7,270,438.00	1293.43	$ 45,523,652
2.2	Instalación de CERRAMIENTO EN SUPERBOARD calibre 8, con una altura de 2.20 m. Incluye suministro, transporte e instalación de la placa de superboar, estructura metálica cada 1.00m. larguero horizontal en la parte intermedia y superior, concreto de 17.5 Mpa para fijación de estructura , vientos en madera cada 3m, excavación manual en cualquier material, cargue, transporte y botada de material, Incluye todos los demás elementos necesarios para su correcta instalación.	m	100	$ 125,474	$ 12,547,400			$ -	408.14	$ 51,210,958.0							0.00	$ -	392.00	$ 49,185,808.00	16.14	$ 2,025,150
2.3	DESMONTE Y LIMPIEZA a máquina, e=0.15m. Incluye cargue, transporte y botada de escombros material vegetal en botaderos oficiales o donde indique la interventoria. Su medida será en sitio.	m2	1000	$ 10,660	$ 10,660,000			$ -	2,777.34	$ 29,606,444.0							0.00	$ -	1777.34	$ 18,946,444.00	1000.00	$ 10,660,000
2.4	Demolición de andenes o pisos en concreto, baldosa o cualquier acabado, e = 8 - 25 cm. Incluye retiro de entresuelo, relleno y reinstalación de tapas de medidores de acueducto cualquier diámetro, tapas de energía, tapas cajas de teléfonos, según reubicación de diseño. Incluye corte con máquina de disco según trazado y compresor neumático con martillo, además recuperación de los materiales aprovechables o cargue, transporte y botada de los escombros.	m2	1466	$ 43,842	$ 64,272,372			$ -	1,466.00	$ 64,272,372.0							0.00	$ -	502.29	$ 22,021,398.00	963.71	$ 42,250,974
2.5	Desmonte y retiro de cordones en concreto o bordillos existentes 0.15x0.10 m. Manual o mecánico. Incluye cargue, transporte, botada y disposición de los escombros a sitios definidos por la interventoría.	m	1606	$ 19,302	$ 30,999,012			$ -	1,606.00	$ 30,999,012.0							131.40	$ 2,536,283.00	241.55	$ 4,662,398.00	1364.45	$ 26,336,614
2.6	Corte y demolición de pavimento asfáltico. Incluye corte con máquina de disco según trazado, compresor neumático con martillo, acopio, cargue, transporte interno, transporte externo y botada en botadero certificado.	m3	1466	$ 169,991	$ 249,206,806			$ -	1,466.00	$ 249,206,806.0							0.00	$ -	0.00	$ -	1466.00	$ 249,206,806
2.7	Demolición de sumideros de cualquier tipo y material existentes. Incluye: Cargue, transporte y botada de escombros, recuperación de los materiales aprovechables o su transporte hasta el sitio que lo indique la interventoría.	un	20	$ 176,438	$ 3,528,760			$ -	20.00	$ 3,528,760.0								$ -	0.00	$ -	20.00	$ 3,528,760
2.8	DEMOLICIÓN ESTRUCTURAS DE CONCRETO cargue, transporte y botada de escombros, manual o mecánicamente, de cualquier resistencia, reforzado o ciclópeo, y en cualquier clase de estructura. Incluye retiro de refuerzo y cualquier tipo de acabado (revoques y enchapes) o piso (en losas) o instalaciones embebidas, compresor neumático con martillo, además recuperación de los materiales aprovechables o su transporte hasta el sitio que lo indique la interventoría.	m3	8160	$ 197,994	$ 1,615,631,040			$ -	1,003.86	$ 198,759,018.0							48.78	$ 9,658,147.00	258.95	$ 51,270,546.00	744.91	$ 147,488,472
2.9	Retiro de puente peatonal en estructural metalica en el costado sur del proyecto. Incluye todo lo necesario para su retiro y disposicion Final	un	1	$ 98,700,000	$ 98,700,000			$ -	1.00	$ 98,700,000.0								$ -	0.00	$ -	1.00	$ 98,700,000
3	EXCAVACIONES				$ 1,842,161,965			$ 23,772,795	$ -	$ 1,352,988,484								$ 104,525,417	$ -	$ 662,436,960		$ 690,551,524
3.1	Excavación manual en tierra de 0 a 2m bajo cualquier grado de humedad. Incluye acarreo interno, cargue, transporte y disposición final del material sobrante en botaderos oficiales. Medido en sitio.	m3	3384	$ 94,381	$ 319,385,304			$ -	3,384.00	$ 319,385,304.0							69.67	$ 6,575,524.00	122.79	$ 11,589,043.00	3261.21	$ 307,796,261
3.2	Excavación manual en tierra de 2 a 4m bajo cualquier grado de humedad. Incluye acarreo interno, cargue, transporte y disposición final del material sobrante en botaderos oficiales. Medido en sitio.	m3	912	$ 98,346	$ 89,691,552			$ -	912.00	$ 89,691,552.0							0.00	$ -	0.29	$ 28,520.00	911.71	$ 89,663,032
3.3	Excavación manual para caissons, incluye equipo y herramienta. En material heterogéneo bajo cualquier grado de humedad. Incluye roca descompuesta, bolas de roca de diametro inferior a 0,3m, malacate, motobomba, extracción del material, acarreo interno de materiales, cargue, transporte y botada del material proveniente de la excavación en botaderos oficiales o donde lo indique la interventoría, factor de expansión (30%). No incluye anillos de revestimiento. Profundidad de (0-2.5 m)	m3	150	$ 358,176	$ 53,726,400			$ -	43.50	$ 15,580,656.0							0.00	$ -	43.50	$ 15,580,656.00	0.00	$ -
3.4	Excavación manual para caissons, incluye equipo y herramienta. En material heterogéneo bajo cualquier grado de humedad. Incluye roca descompuesta, bolas de roca de diametro inferior a 0,3m, malacate, motobomba, extracción del material, acarreo interno de materiales, cargue, transporte y botada del material proveniente de la excavación en botaderos oficiales o donde lo indique la interventoría, factor de expansión (30%). No incluye anillos de revestimiento. Profundidad de (2,5-5 m)	m3	150	$ 447,704	$ 67,155,600			$ -	23.68	$ 10,601,631.0								$ -	23.68	$ 10,601,631.00	0.00	$ -
3.5	Excavación manual para caissons, incluye equipo y herramienta. En material heterogéneo bajo cualquier grado de humedad. Incluye roca descompuesta, bolas de roca de diametro inferior a 0.3m, malacate, motobomba, extracción del material, acarreo interno de materiales, cargue, transporte y botada del material proveniente de la excavación en botaderos oficiales o donde lo indique la interventoría, factor de expansión (30%). No incluye anillos de revestimiento. Profundidad de (5-7.5 m)	m3	150	$ 485,376	$ 72,806,400			$ -	22.09	$ 10,721,956.0								$ -	22.09	$ 10,721,956.00	0.00	$ -
3.6	Excavación manual para caissons, incluye equipo y herramienta. En material heterogéneo bajo cualquier grado de humedad. Incluye roca descompuesta, bolas de roca de diametro inferior a 0.3m, malacate, motobomba, extracción del material, acarreo interno de materiales, cargue, transporte y botada del material proveniente de la excavación en botaderos oficiales o donde lo indique la interventoría, factor de expansión (30%). No incluye anillos de revestimiento. Profundidad de (7,5-10 m)	m3	150	$ 570,636	$ 85,595,400			$ -	19.70	$ 11,241,529.0								$ -	19.70	$ 11,241,529.00	0.00	$ -

CONTRATO DE OBRA No.	DESur-IA-165-2025
OBJETO. REALIZAR LA CONSTRUCCIÓN DEL INTERCAMBIO VIAL A DESNIVEL EN LA AVENIDA LAS VEGAS CON CALLE 50 SUR, DEL MUNICIPIO DE ENVIGADO, EN CUMPLIMIENTO AL ACTA DE EJECUCIÓN N°5 DEL CONVENIO INTERADMINISTRATIVO ENV-09-02-1418-24.	

DESur

ACTA 1 · ACTA 2 · ACTA 3 · ACTA 4 · ACTA 5 · ACTA 6

CONTRATISTA:	
CONSORCIO MAYORCA CONECTA	
INTERVENTOR:	
CONSORCIO METROPOLITANO BLA 2025	

Valor Inicial	$ 53,651,610,303.00	ACTA DE OBRA No.7	
Plazo Inicial	22 meses		
Valor Adicional:	$ -	Valor Final	$ 53,651,610,303.00
Plazo Adicional:	0 meses	Plazo Final	22 meses

	CONDICIONES ORIGINALES DEL CONTRATO					MODIFICACIONES: ACTA DE MODIFICACIÓN No. 7			MODIFICACIONES: CONDICIONES ACTUALIZADAS		OBRA EJECUTADA ACTA Nro.7 (7)		ACUMULADA		SALDO OBRA POR EJECUTAR	
Item	Actividades	Unidad	Cant	Precio Unitario ($)	Valor Total ($)	Cant	+/-	Valor ($)	Cant	Valor ($)	Cant	Valor ($)	Cant	Valor ($)	Cant	Valor Total ($)
3.7	Excavación manual para caissons, incluye equipo y herramienta. En material heterogéneo bajo cualquier grado de humedad, incluye roca descompuesta, bolas de roca de diametro inferior a 0,3m, molinete, motobomba, extracción del material, acarreo interno de materiales, cargue, transporte y botada del material proveniente de la excavación en botaderos oficiales o donde lo indique la interventoría, factor de expansión (30%). No incluye anillos de revestimiento. Profundidad de (10-12,5 m)	m3	120	$ 643,938	$ 77,270,760			$ -	13.26	$ 8,532,974.0	0.00	$ -	13.26	$ 8,532,974.00	0.00	$ -
3.8	Excavación manual para caissons, incluye equipo y herramienta. En material heterogéneo bajo cualquier grado de humedad, incluye roca descompuesta, bolas de roca de diametro inferior a 0,3m, molinete, motobomba, extracción del material, acarreo interno de materiales, cargue, transporte y botada del material proveniente de la excavación en botaderos oficiales o donde lo indique la interventoría, factor de expansión (30%). No incluye anillos de revestimiento. Profundidad de (12,5-15 m)	m3	79	$ 729,256	$ 57,611,224			$ -	13.25	$ 9,662,642.0	0.00	$ -	13.25	$ 9,662,642.00	0.00	$ -
3.9	Excavación manual para caissons, incluye equipo y herramienta. En material heterogéneo bajo cualquier grado de humedad, incluye roca descompuesta, bolas de roca de diametro inferior a 0,3m, molinete, motobomba, extracción del material, acarreo interno de materiales, cargue, transporte y botada del material proveniente de la excavación en botaderos oficiales o donde lo indique la interventoría, factor de expansión (30%). No incluye anillos de revestimiento. Profundidad de (15-17,5 m)	m3	61	$ 814,515	$ 49,685,415			$ -	0.69	$ 562,015.0	0.00	$ -	0.69	$ 562,015.00	0.00	$ -
3.10	Excavación manual para caissons, incluye equipo y herramienta. En material heterogéneo bajo cualquier grado de humedad, incluye roca descompuesta, bolas de roca de diametro inferior a 0,3m, molinete, motobomba, extracción del material, acarreo interno de materiales, cargue, transporte y botada del material proveniente de la excavación en botaderos oficiales o donde lo indique la interventoría, factor de expansión (30%). No incluye anillos de revestimiento. Profundidad de (17,5-20 m)	m3	20	$ 899,774	$ 17,995,480			$ -	0.00	$ -		$ -	0.00	$ -	0.00	$ -
3.11	EXCAVACIÓN DE ROCA EN PILAS con CEMENTO DEMOLEDOR no explosivo tipo CRAS o equivalente con diámetro de perforación de 30mm. Incluye cemento demoledor a una dosificación de 8 kg por metro cúbico, desembombe, extracción del material de la pila y acarreo interno y acopio donde lo indique la interventoría. Se pagará como roca compacta. Se deben seguir las recomendaciones del productor y garantizar la aplicación con personal autorizado. SU MEDIDA SERA EN SITIO. NO INCLUYE BOTADA.	m3	159	$ 464,460	$ 59,872,000			$ -	0.00	$ -		$ -	0.00	$ -	0.00	$ -
3.12	Excavación mecánica hasta 4,00m de profundidad, incluye el cargue, transporte interno y externo y botada de material proveniente de las excavaciones.	m3	10878	$ 78,935	$ 858,654,930			$ -	10,878.00	$ 858,654,930.0	882.02	$ 69,622,249.00	5771.69	$ 455,588,350.00	5106.31	$ 403,066,580
3.13	CARGUE MECANICO, TRANSPORTE Y BOTADA DE ESCOMBROS, incluye, el cargue con máquina, rapaleo, transporte interno y externo y botada de material tipo escombro en los sitios donde lo indique la interventoría y su medida será en el sitio.	m3	500	$ 45,805	$ 22,902,500	519.00	+	$ 23,772,795.00	619.00	$ 28,353,295.0	618.44	$ 28,327,644.00	618.44	$ 28,327,644.00	0.56	$ 25,651
4	LLENOS Y FILTROS				$ 1,670,924,650.0			$ -	$ -	$ 1,670,924,650.0		$ 16,770,636	$ -	$ 28,969,526		$ 1,643,955,124
4.1	Llenos de muros de aproximación compactados en material seleccionado. Incluye suministro, transporte interno y compactación.	m3	7362	$ 144,847	$ 1,066,363,614			$ -	7,362.00	$ 1,066,363,614.0		$ -	0.00	$ -	7362.00	$ 1,066,363,614
4.2	Llenos de apoyos compactados mecánicamente en afirmado, segun norma INVIAS, Art. 311, (CBR>3%). Incluye suministro, transporte interno y compactación con densidad seca igual o mayor al 95% de la densidad seca máxima obtenida mediante el ensayo Proctor Modificado.	m3	252	$ 171,395	$ 43,191,540			$ -	252.00	$ 43,191,540.0		$ -	0.00	$ -	252.00	$ 43,191,540
4.3	Instalación de GEOTEXTIL tipo TR 3000 tipo Pavco o equivalente muro en tierra armada, muro de contención o actividades similares. Incluye suministro y transporte de los materiales, traslapos, costuras y todos los elementos necesarios para su correcta instalación y funcionamiento. Según diseño.	m2	5387	$ 26,151	$ 140,876,437			$ -	5,387.00	$ 140,876,437.0	641.30	$ 16,770,636.00	1031.30	$ 26,969,526.00	4355.70	$ 113,906,911
4.4	Instalación de GEOTEXTIL NT 3000 tipo Pavco para filtro o equivalente. Incluye suministro y transporte de los materiales, traslapos y todos los elementos necesarios para su correcta instalación y funcionamiento. Según diseño del filtro.	m2	3423	$ 19,626	$ 67,179,798			$ -	3,423.00	$ 67,179,798.0		$ -	0.00	$ -	3423.00	$ 67,179,798
4.5	Suministro, transporte e instalacion de Relleno con material filtrante (1/2" a 2") para manto.	m3	893	$ 156,957	$ 140,162,601			$ -	893.00	$ 140,162,601.0		$ -	0.00	$ -	893.00	$ 140,162,601
4.6	Suministro, transporte e instalación de Tubería perforada para filtro d=2" lloraderos. Incluye geotextil NT2500	m	236	$ 32,296	$ 7,621,856			$ -	236.00	$ 7,621,856.0		$ -	0.00	$ -	236.00	$ 7,621,856
4.7	Colocación de CONCRETO CICLOPEO de 21 Mpa y 40% de piedra con un diámetro entre 4" y 10". para REEMPLAZO, incluye suministro y el transporte del concreto, mano de obra, protección y curado, para estructuras de acuerdo con las diferentes dimensiones establecidas en los planos y diseños y todo lo demás para el correcto proceso constructivo.	m3	215	$ 628,555	$ 135,139,325			$ -	215.00	$ 135,139,325.0		$ -	0.00	$ -	215.00	$ 135,139,325
4.8	Aisladores tipo porón o similar para separación entre muro de contención y lleno mecánicamente estabilizado.	m2	153	$ 40,050	$ 6,127,650			$ -	153.00	$ 6,127,650.0		$ -	0.00	$ -	153.00	$ 6,127,650
4.9	Instalación de GEODREN PLANAR tipo Pavco o equivalente, 2,0m para filtro, sistemas de drenaje o equivalente, incluye suministro y transporte de los materiales, traslapos, costuras y todos los elementos necesarios para su correcta instalación y funcionamiento. Según diseño.	m2	811	$ 79,239	$ 64,262,829			$ -	811.00	$ 64,262,829.0		$ -	0.00	$ -	811.00	$ 64,262,829
5	SUB BASE Y BASE GRANULAR				$ 1,848,347,624			$ -	$ -	$ 1,848,347,624		$ 50,082,064	$ -	$ 134,525,920		$ 1,713,821,703
5.1	Suministro, transporte e instalación de base granular clase a material tipo norma Invías, compactada al 100% del p.m. Obras de pavimentación.	m3	6086	$ 219,602	$ 1,336,497,772			$ -	6,086.00	$ 1,336,497,772.0	162.57	$ 35,700,697.00	234.69	$ 51,538,393.00	5851.31	$ 1,284,959,378
5.2	Suministro, transporte e instalación de material seleccionado para mejoramiento de la subrasante, compactado mecánicamente, segun norma INVIAS, Art. 610, (CBR>10%). Incluye suministro, transporte interno y compactación con densidad seca igual o mayor al 95% de la densidad seca máxima obtenida mediante el ensayo Proctor Modificado.	m3	308	$ 148,499	$ 45,737,692			$ -	308.00	$ 45,737,692.0	0.00	$ -	0.00	$ -	308.00	$ 45,737,692
5.3	Suministro, transporte, instalación y compactación sub base granular tipo C (Art. 320 INVIAS) compactada al 95% del p.m.	m3	1704	$ 201,138	$ 342,739,152			$ -	1,704.00	$ 342,739,152.0	71.50	$ 14,381,367.00	412.59	$ 82,987,527.00	1291.41	$ 259,751,625
5.4	Suministro, transporte e instalación de material granular tipo Invías para base granular clase a (Art. 330 INVIAS), compactada al 100% del p.m.	m3	568	$ 217,206	$ 123,373,008			$ -	568.00	$ 123,373,008.0		$ -	0.00	$ -	568.00	$ 123,373,008
6	PAVIMENTOS				$ 4,105,858,109			$ -	$ -	$ 3,932,039,269		$ -	$ -	$ -		$ 3,932,039,269
6.1	Construcción de carpeta asfáltica a máquina con mezcla semidensa en caliente tipo msc-25, compactada con medios mecánicos según normas para la construcción de pavimentos del INVIAS, Incluye suministro, transporte y colocación de material tipo capa de rodadura.	m3	428	$ 1,210,640	$ 518,153,920			$ -	284.40	$ 344,305,100.0		$ -	0.00	$ -	284.40	$ 344,305,100
6.2	Construcción de carpeta asfáltica a máquina con mezcla de alto módulo mam-25, compactada con medios mecánicos según normas para la construcción de pavimentos del INVIAS. Incluye suministro, transporte y colocación de material tipo capa de rodadura.	m3	991	$ 1,512,072	$ 1,498,463,352			$ -	991.00	$ 1,498,463,352.0		$ -	0.00	$ -	991.00	$ 1,498,463,352
6.3	Suministro, transporte e instalación de geotextil para separación de suelos de subrasante y capas granulares suministro material tipo capa de rodadura.	m2	27069	$ 16,097	$ 436,051,633			$ -	27,069.00	$ 436,051,633.0		$ -	0.00	$ -	27089.00	$ 436,051,633

CONTRATO DE OBRA Nro.	DES-7-K-168-2025
OBJETO: REALIZAR LA CONSTRUCCIÓN DEL INTERCAMBIO VIAL A DESNIVEL EN LA AVENIDA LAS VEGAS CON CALLE 50 SUR, DEL MUNICIPIO DE ENVIGADO, EN CUMPLIMIENTO AL ACTA DE EJECUCIÓN N°5 DEL CONVENIO INTERADMINISTRATIVO ENV-09-02-1416-24.	

DESur

CONTRATISTA:	
CONSORCIO MAYORCA CONSCTA	
INTERVENTOR:	
CONSORCIO METROPOLITANO ILA 2025	

Valor Inicial	$ 53,051,010,303.00	ACTA DE OBRA Nro.7	
Plazo Inicial	22 meses		
Valor Adicional.	$ -	Valor Final	$ 53,051,010,303.00
Plazo Adicional.	0 meses	Plazo Final	22 meses

CONDICIONES ORIGINALES DEL CONTRATO						MODIFICACIONES					ACTA 1	ACTA 2	ACTA 3	ACTA 4	ACTA 5	ACTA 6	OBRA EJECUTADA		ACUMULADA		SALDO OBRA POR EJECUTAR	
						ACTA DE MODIFICACIÓN No. 7			CONDICIONES ACTUALIZADAS								ACTA Nro.7					
																	7					
Item	Actividades	Unidad	Cant	Precio Unitario ($)	Valor Total ($)	Cant	+/-	Valor ($)	Cant	Valor ($)							Cant	Valor ($)	Cant	Valor ($)	Cant	Valor Total ($)
6.4	Construcción de carpeta asfáltica a máquina con mezcla semidensa en caliente tipo msc-19 adicionada con fibra, compactada con medios mecánicos según normas para la construcción de pavimentos del INVIAS. Incluye suministro, transporte y colocación de material tipo capa de rodadura.	m3	771	$ 1,512,072	$ 1,165,807,512			$ -	771.00	$ 1,165,807,512.0								$ -	0.00	$ -	771.00	$ 1,165,807,512
6.5	Suministro, transporte y riego de imprimación con emulsión asfáltica crl-1	m2	15939	$ 5,164	$ 82,308,996			$ -	15,939.00	$ 82,308,996.0								$ -	0.00	$ -	15939.00	$ 82,308,996
6.6	Suministro, transporte y riego de adherencia con emulsión asfáltica crr-1	m2	15939	$ 4,036	$ 64,329,804			$ -	15,939.00	$ 64,329,804.0								$ -	0.00	$ -	15939.00	$ 64,329,804
6.7	Sobrecarpeta: rodadura asfáltica e=0.05m en puente vehicular, incluye suministro, transporte y colocación de material.	m3	239	$ 1,425,828	$ 340,772,892			$ -	239.00	$ 340,772,892.0								$ -	0.00	$ -	239.00	$ 340,772,892
7	SEÑALIZACIÓN Y SEMAFORIZACIÓN				$ 2,454,316,115			$ -	$ -	$ 2,160,050,353									$ -	$ -		$ 2,160,050,353
7.1	Demarcación de 0,10m a 0,12m. con pintura plástico en frío con imprimante para canalización continua o discontinua de color blanca o amarilla . Incluye microesferas de vidrio y alumina antideslizante	m	10009	$ 14,282	$ 142,948,535			$ -	10,009.00	$ 142,948,538.0								$ -	0.00	$ -	10009.00	$ 142,948,535
7.2	Demarcación de Linea Blanca o amarilla de 0,30m a 0,60m, con pintura plástico en frío con imprimante para crucero, resaltos, zona peatonal, cebras, lineas logarítmicas, linea de pare, lineas antebloqueo, ente otros. Incluye microesferas de vidrio y alumina antideslizante .	m	1281	$ 56,591	$ 72,493,071			$ -	1,281.00	$ 72,493,071.0								$ -	0.00	$ -	1281.00	$ 72,493,071
7.3	Suministro, transporte e instalación de señalización vertical 60 x 60 cm con reflectivo ASTM mínimo tipo IV, lámina galvanizada cal. 16, poste en tubería redonda de acero galvanizada diámetro 2", pintura electrostática y todo lo necesario para su correcta instalación y funcionamiento. De acuerdo al manual de señalización vial 2015.	un	73	$ 647,752	$ 47,285,896			$ -	73.00	$ 47,285,896.0								$ -	0.00	$ -	73.00	$ 47,285,896
7.4	Suministro, transporte e instalación de señalización vertical tipo SI - señal vertical informativa de 1.60x 0.60 m, de acuerdo al manual de señalización vial, según normas y especificaciones del ministerio de vías y transportes. Incluye suministro, transporte, parales, aviso y anclajes, previa aprobación por parte de la Interventoría y todo lo necesario para su correcta instalación.	un	12	$ 1,196,058	$ 14,352,696			$ -	12.00	$ 14,352,696.0								$ -	0.00	$ -	12.00	$ 14,352,696
7.5	Suministro, transporte e instalación de Señalización elevada tipo bandera,con dos tableros, 14 metros de ancho de vía, de mts de cantiléver y altura de 5 mts de acuerdo a diseños anexos, dimensión de 260cm x 160cm. Estructura compuesta por tubería 6" de diametro en tubería ASTM A-500 GRADO C o de acuerdo al tamaño del tablero , reforzada a la columna con la tubería 4" ASTM A-500 GRADO C altura ajustable al tablero y separadores verticales en tubería 2" ASTM A-500 GRADO C, estructura en acabados de pintura marca pintuco epoxipoliamida Ref 10070-13350, pintura acabados de aluminio Ref SPO100 de pintuco, dimensionamiento de tablero de acuerdo a diseños anexos, (NORMA INVIAS 2015). Lamina galvanizada calibre 18, acabados con pintura electrostatica, lámina forrada en REFLECTIVO GRADO DIAMANTE XI DE AUCUERDO A LA NORMA NTC-4739, textos y gráficos impresos en Trafic Jet con garantía mínima de 10 años, paneles con PROTECCION UV Y ANTI-GRAFFITI incluye elementos de fijacion para adosar tablero. Altura o gálibo de 5 metros.	un	8	$ 53,677,625	$ 429,421,000			$ -	8.00	$ 429,421,000.0								$ -	0.00	$ -	8.00	$ 429,421,000
7.6	Señalización horizontal con pintura plástico en frío con imprimante, color blanca o amarilla , Incluye microesferas de vidrio y alumina antideslizante	m2	485	$ 66,560	$ 32,281,600			$ -	485.00	$ 32,281,600.0								$ -	0.00	$ -	485.00	$ 32,281,600
7.7	Suministro, transporte e instalación de pasamanos tipo pingüino según diseño, con esquema de pintura SSPC-SP2 con base anticorrosiva fenólica y acabado pintura esmalte sintético amarillo para orladores de 1.5 mts. Incluye anclajes, soldaduras, doble tubo de 6" y pinguinos en perfil HEA120, pintura anticorrosiva, pintura de acabado y todo lo necesario para su correcta instalación y funcionamiento.	m	520	$ 1,629,087	$ 847,125,240			$ -	339.37	$ 552,860,478.0								$ -	0.00	$ -	339.37	$ 552,860,478
7.8	Construcción de cajas de distribución RS 3-016 60 x 60 con marco antifraude. Incluye todos los elementos necesarios para su correcta ejecución.	un	42	$ 678,300	$ 28,488,600			$ -	42.00	$ 28,488,600.0								$ -	0.00	$ -	42.00	$ 28,488,600
7.9	Construcción de canalización en tubería de 3" en piso duro, norma RS1-036. Incluye excavación, botada de escombros, reposición del acabado existente y demás elementos necesarios para su correcta ejecución.	m	252	$ 196,350	$ 49,480,200			$ -	252.00	$ 49,480,200.0								$ -	0.00	$ -	252.00	$ 49,480,200
7.10	Construcción de canalización en tubería de 3" en pavimento, norma RS1-036. Incluye excavación, botada de escombros, reposición del acabado existente y demás elementos necesarios para su correcta ejecución.	m	209	$ 821,100	$ 171,609,900			$ -	209.00	$ 171,609,900.0								$ -	0.00	$ -	209.00	$ 171,609,900
7.11	Suministro, transporte e instalación de cable para control 4 x 18, 600v. Incluye todos los elementos necesarios para su correcta ejecución.	m	2060	$ 12,793	$ 26,353,580			$ -	2,060.00	$ 26,353,580.0								$ -	0.00	$ -	2060.00	$ 26,353,580
7.12	Suministro, transporte e instalación de Poste recto para semáforos. Incluye todos los elementos necesarios para su correcta ejecución.	un	23	$ 4,210,815	$ 96,848,745			$ -	23.00	$ 96,848,745.0								$ -	0.00	$ -	23.00	$ 96,848,745
7.13	Suministro, transporte e instalación de ménsulas galvanizadas para instalación de semáforos.	un	15	$ 6,156,763	$ 92,351,445			$ -	15.00	$ 92,351,445.0								$ -	0.00	$ -	15.00	$ 92,351,445
7.14	Suministro, transporte e instalación de semáforos vehiculares en policarbonato para poste. Incluye: Soporte y placa de contraste de acuerdo a las normas de la Secretaría de Movilidad.	un	27	$ 1,395,037	$ 37,665,999			$ -	27.00	$ 37,665,999.0								$ -	0.00	$ -	27.00	$ 37,665,999
7.15	Suministro, transporte e instalación de semáforo vehicular en ménsula. Incluye soporte y placa de contraste.	un	15	$ 1,724,429	$ 25,866,435			$ -	15.00	$ 25,866,435.0								$ -	0.00	$ -	15.00	$ 25,866,435
7.16	Suministro, transporte e instalación de semáforos peatonales, estáticos. Incluye: soporte y placa de contraste de acuerdo a las normas de la Secretaría de Movilidad.	un	20	$ 930,937	$ 18,618,740			$ -	20.00	$ 18,618,740.0								$ -	0.00	$ -	20.00	$ 18,618,740
7.17	Suministro, transporte e instalación de semáforos para bicíusuarios, con contador, Incluye: soporte y placa de contraste de acuerdo a las normas de la Secretaría de Movilidad.	un	14	$ 1,292,697	$ 18,097,758			$ -	14.00	$ 18,097,758.0								$ -	0.00	$ -	14.00	$ 18,097,758
7.18	Suministro, transporte e instalación de discos direccionales para postes de semáforos. Incluye todos los elementos necesarios para su correcta ejecución.	un	26	$ 284,113	$ 7,386,938			$ -	26.00	$ 7,386,938.0								$ -	0.00	$ -	26.00	$ 7,386,938
7.19	Construcción de Caja de distribución de 60 x 60cm.	un	1	$ 1,621,673	$ 1,621,673			$ -	1.00	$ 1,621,673.0								$ -	0.00	$ -	1.00	$ 1,621,673
7.20	Suministro, transporte e instalacion, programacion y puesta en servicio de equipos de control de trafico vial, con capacidad de dieciseis (16) grupos vehiculares y/o peatonales.	un	4	$ 65,288,788	$ 261,155,152			$ -	4.00	$ 261,155,152.0								$ -	0.00	$ -	4.00	$ 261,155,152
7.21	Suministro, transporte e instalacion de equipo ininterrumpible de soporte ups de 1 hora, potencia de 3kva.	un	4	$ 3,915,100	$ 15,660,400			$ -	4.00	$ 15,660,400.0								$ -	0.00	$ -	4.00	$ 15,660,400
7.22	Compra e instalación de software de programacion con accesorios intalado en portátil, Incluye computador portátil y otros) y capacitación para personal tecnico.	un	1	$ 17,201,509	$ 17,201,509			$ -	1.00	$ 17,201,509.0								$ -	0.00	$ -	1.00	$ 17,201,509

	CONTRATO DE OBRA Nro.	DESur-IA-168-2025
	OBJETO: REALIZAR LA CONSTRUCCIÓN DEL INTERCAMBIO VIAL A DESNIVEL EN LA AVENIDA LAS VEGAS CON CALLE 10 SUR, DEL MUNICIPIO DE ENVIGADO, EN CUMPLIMIENTO AL ACTA DE EJECUCIÓN N° 5 DEL CONVENIO INTERADMINISTRATIVO 6700-09-09-1418-24.	

DESur

ACTA 1	ACTA 2	ACTA 3	ACTA 4	ACTA 5	ACTA 6

CONTRATISTA:	Valor Inicial	$ 53.041.910.353,00	ACTA DE OBRA Nro.7	
CONSORCIO VIAVERDE CONSECTA	Plazo Inicial:	22 meses		
INTERVENTOR:	Valor Adicional:	$ -	Valor Final	$ 53.041.910.353,00
CONSORCIO METROPOLITANO ILA 2025	Plazo Adicional:	0 meses	Plazo Final	22 meses

CONDICIONES ORIGINALES DEL CONTRATO					MODIFICACIONES				OBRA EJECUTADA ACTA Nro.7		ACUMULADA		SALDO OBRA POR EJECUTAR	
					ACTA DE MODIFICACIÓN No. 7		CONDICIONES ACTUALIZADAS							
Item	Actividades	Unidad	Cant	Precio Unitario ($)	Valor Total ($)	Cant	+/- Valor ($)	Cant	Valor ($)	Cant	Valor ($)	Cant	Valor ($)	Cant	Valor Total ($)
8	URBANISMO				$ 1,238,916,281		$ -	$ -	$ 1,238,916,281		$ -	$ -	$ -		$ 1,238,916,281
8.1	Suministro, transporte e instalación de bordillo prefabricado en concreto Dim: largo 0.80 x ancho 0.15 x alto 0.30 m, incluye excavación y conformación del terreno, ajustes de concreto o pavimento donde sea necesario, mortero 1:4 de asiento y pega.	m	2140	$ 120,202	$ 257,232,280		$ -	2,140.00	$ 257,232,280.0		$ -	0.00	$ -	2140.00	$ 257,232,280
8.2	Suministro, transporte e instalación de bordillo de confinamiento fc = 210 kg/cm2 (curvo para andenes zona de amoblamiento) Queda oculto bajo la superficie, ancho 10cm y altura 25cm. Incluye excavación y conformación del terreno.	m	1110	$ 81,632	$ 90,611,520		$ -	1,110.00	$ 90,611,520.0		$ -	0.00	$ -	1110.00	$ 90,611,520
8.3	Suministro, transporte e instalación de adoquín peatonal en concreto 20x10x8 color barichara y lunar, distribución según diseño, incluye suministro y transporte de los materiales, cortes a máquina, arena gruesa y limpia para cama de asiento con espesor de 4cm compactados, arena para sello libre de materia organica.	m2	1467	$ 160,033	$ 234,768,411		$ -	1,467.00	$ 234,768,411.0		$ -	0.00	$ -	1467.00	$ 234,768,411
8.4	Suministro, transporte e instalación de adoquín vehicular en concreto 20x10x8, color barichara y lunar, distribución según diseño, incluye suministro y transporte de los materiales, cortes a máquina, arena gruesa y limpia para cama de asiento con espesor de 4cm compactados, arena para sello libre de materia organica.	m2	255	$ 177,231	$ 45,193,905		$ -	255.00	$ 45,193,905.0		$ -	0.00	$ -	255.00	$ 45,193,905
8.5	Suministro, transporte e instalación de tableta prefabricada tipo tapasol o alerta de 6x20x20 cm, tráfico peatonal, textura lisa cerveza bicapa, con bisel arista de 1/4plz., incluye suministro y transporte de los materiales, cortes a máquina, arena gruesa y limpia para cama de asiento con espesor de 4cm compactados, arena para sello libre de materia organica	m2	87	$ 98,634	$ 8,407,158		$ -	87.00	$ 8,407,158.0		$ -	0.00	$ -	87.00	$ 8,407,158
8.6	Suministro, transporte e instalación de tableta prefabricada tipo táctil guía de 6x20x20 cm, tráfico peatonal, textura lisa cerveza bicapa, con bisel arista de 1/4plz., incluye suministro y transporte de los materiales, cortes a máquina, arena gruesa y limpia para cama de asiento con espesor de 4cm compactados, arena para sello libre de materia organica	m2	120	$ 79,102	$ 9,492,240		$ -	120.00	$ 9,492,240.0		$ -	0.00	$ -	120.00	$ 9,492,240
8.7	Construcción de andén en losa de concreto 21 Mpa, E=8cm. No incluye refuerzo, según diseño, incluye suministro y transporte de los materiales. No incluye entresuelo ni excavaciones.	m2	250	$ 131,107	$ 32,776,750		$ -	250.00	$ 32,776,750.0		$ -	0.00	$ -	250.00	$ 32,776,750
8.8	Concreto permeable para ciclo ruta, color por definir, no incluye excavación ni mejoramiento de la subrasante	m2	972	$ 174,912	$ 170,014,464		$ -	972.00	$ 170,014,464.0		$ -	0.00	$ -	972.00	$ 170,014,464
8.9	Suministro, transporte e instalación de piedraquín Dim: 0.20 x 0.15	m2	193	$ 142,647	$ 27,511,671		$ -	193.00	$ 27,511,671.0		$ -	0.00	$ -	193.00	$ 27,511,671
8.10	Pasarela en malla metálica, Tubería estructural rectangular de forma x 20cms, Ángulo de 2cms x 2.5cms, Viga metálica en I, Fundación dada de concreto, Platina de 3/8" x 2", Pintura anticorrosiva.	m2	111	$ 888,452	$ 98,618,172		$ -	111.00	$ 98,618,172.0		$ -	0.00	$ -	111.00	$ 98,618,172
8.11	Pasamanos metálico, compuesto por platina superior horizontal de 3/8" x 2", con metz para ocultar cinta led, tres varillas verticales 3sas de 3/8" y ángulo de 2cms x 2.5cms inferior, pintura anticorrosiva.Tubo en acero inoxidable de 1"	m	287	$ 1,226,700	$ 253,719,900		$ -	287.00	$ 253,719,900.0		$ -	0.00	$ -	287.00	$ 253,719,900
8.12	Cinta led de iluminación en pasamanos metálicos, según diseño.	m	85	$ 100,846	$ 8,571,910		$ -	85.00	$ 8,571,910.0		$ -	0.00	$ -	85.00	$ 8,571,910
9	PAISAJISMO				$ 686,276,225		$ -	$ -	$ 686,276,225		$ -	$ -	$ 47,281,519		$ 638,994,706
9.1	Suministro e instalación de alcorque en concreto de 21 Mpa, incluye muro de bloque catalán estandar 0.14x0.20 x 0.40 m, grouting en concreto de 14 Mpa (en los bloques hueco de por medio), acero de refuerzo, Lamina e=1/4", Perno acero inox 1/4"x1/2" + tuerca, incluye viga de fundación en concreto de 17.5 Mpa según especificaciones.	un	5	$ 3,879,923	$ 19,399,615		$ -	5.00	$ 19,399,615.0		$ -	0.00	$ -	5.00	$ 19,399,615
9.2	Revoque de muros a la vista por demolición de estructuras existentes, con mortero 1:4, incluye ranuras, filetes y ubicaciones en muros. Incluye todo lo necesario para su correcta colocación y funcionamiento.	m2	1250	$ 64,629	$ 80,786,250		$ -	1,250.00	$ 80,786,250.0		$ -	0.00	$ -	1250.00	$ 80,786,250
9.3	Suministro, transporte e instalación y construcción de muros verdes, malla tipo nelmoro y plantas tipo enredaderas.	m2	869	$ 50,954	$ 44,279,026		$ -	869.00	$ 44,279,026.0		$ -	0.00	$ -	869.00	$ 44,279,026
9.4	Suministro, transporte y siembra de especies mayores, incluye tierra abonada, (altura mínima 1 m)	un	259	$ 157,030	$ 40,683,720		$ -	259.00	$ 40,683,720.0		$ -	0.00	$ -	259.00	$ 40,683,720
9.5	Suministro, transporte y siembra de grama tipo san agustín , pasto japones, vedella y otras especies menores, incluye tierra abonada, Ver densidad de especies menores, Según diseño.	m2	5453	$ 58,365	$ 318,373,405		$ -	5,453.00	$ 318,373,405.0		$ -	0.00	$ -	5453.00	$ 318,373,405
9.6	Talas de árboles de 0 a 5m	un	19	$ 229,551	$ 4,361,469		$ -	19.00	$ 4,361,469.0		$ -	0.00	$ -	19.00	$ 4,361,469
9.7	Talas de árboles de 5 a 10m	un	27	$ 503,394	$ 13,591,638		$ -	27.00	$ 13,591,638.0	0.00	$ -	1.00	$ 503,394.00	26.00	$ 13,088,244
9.8	Talas de árboles de 10 a 15m	un	1	$ 779,079	$ 779,079		$ -	1.00	$ 779,079.0		$ -	0.00	$ -	1.00	$ 779,079
9.9	Transplante de árboles de 0 a 5m	un	9	$ 3,559,375	$ 32,034,375		$ -	9.00	$ 32,034,375.0	0.00	$ -	3.00	$ 10,678,125.00	6.00	$ 21,356,250
9.10	Transplante de árboles de 5 a 10m	un	8	$ 4,512,500	$ 40,612,500		$ -	8.00	$ 40,612,500.0	0.00	$ -	8.00	$ 36,100,000.00	1.00	$ 4,512,500
9.11	Murales tipo grafiti en pinturas tipo Vinilex y Pinturas en aerosol tipo Montana 64, altura mínima 6 metros. Número de menos de acuerdo a necesidad del artista.	m2	1076	$ 84,923	$ 91,377,148		$ -	1,076.00	$ 91,377,148.0		$ -	0.00	$ -	1076.00	$ 91,377,148
10	MOBILIARIO URBANO				$ 306,628,154		$ -	$ -	$ 306,628,154		$ -	$ -	$ -		$ 306,628,154
10.1	Suministro, transporte e instalación de basurera tipo 4 (manual de espacio público - MEP). Incluye carcasa en lámina CR calibre 14 de 60x24cm, vertical en platina de 3/8" de 85cm longitud, anclajes y pernos de 3/8" y dado 30x30x40cm en concreto reforzado de 3000PSI.	un	5	$ 1,281,407	$ 6,407,035		$ -	5.00	$ 6,407,035.0		$ -	0.00	$ -	5.00	$ 6,407,035
10.2	Suministro, transporte e instalación de bicicletero tipo u (manual de espacio público - MEP). En perfil tubular metálico de altura máxima de 75cm y 70cm de ancho, con pintura electrostática negra semi mate. Anclajes en platinas metálicas, con pintura electrostática negra semi mate y dado en concreto de 15x20x20cm. Según diseño.	un	4	$ 559,818	$ 2,239,272		$ -	4.00	$ 2,239,272.0		$ -	0.00	$ -	4.00	$ 2,239,272
10.3	Suministro, transporte e instalación de señal vertical indicativa de 2,66m de altura y ancho 74cm con platina metálica con pintura electrostática negra semi mate. Según diseño.	un	7	$ 591,047	$ 4,137,329		$ -	7.00	$ 4,137,329.0		$ -	0.00	$ -	7.00	$ 4,137,329
10.4	Suministro, transporte y construcción de mure de la memoria más banca tipo 1 (6.60m de longitud x 0.40m de altura y 0.50m de ancho) en concreto y madera. Incluya construcción de muro en malla electrosoldada de 0.05m separación entre varillas, de 6.00m de longitud y altura de 1.60m + 0.40m de altura de la banca. Llena en teja de barro reciclada hasta 2.00m de altura y 50cm de ancho. Remate en piedra de canto rodado de 50x40cm y longitud 6.00m, banca en concreto simple de 21MPa de 1.50mx0.45m de ancho, según diseño estructural, lleno de 50x40x100cm en trozos de pino, hojas secas y palos secos. Según diseño.	un	2	$ 5,995,117	$ 11,990,234		$ -	2.00	$ 11,990,234.0		$ -	0.00	$ -	2.00	$ 11,990,234

	CONTRATO DE OBRA Nro.	DES-/-43-148-2025
	OBJETO. REALIZAR LA CONSTRUCCIÓN DEL INTERCAMBIO VIAL A DESNIVEL EN LA AVENIDA LAS VEGAS CON CALLE 50 SUR, DEL MUNICIPIO DE ENVIGADO, EN CUMPLIMIENTO AL ACTA DE EJECUCIÓN N°5 DEL CONVENIO INTERADMINISTRATIVO ENV-09-09-1418-24.	

DESur

CONTRATISTA:	Valor Inicial	$ 53,061,910,303.00	ACTA DE OBRA Nro.7	
CONSORCIO MAYORCA CONECTA	Plazo Inicial	22 meses		
INTERVENTOR:	Valor Adicional:	$ -	Valor Final	$ 53,061,910,303.00
CONSORCIO METROPOLITANO R.A 2025	Plazo Adicional:	0 meses	Plazo Final	22 meses

CONDICIONES ORIGINALES DEL CONTRATO						MODIFICACIONES – ACTA DE MODIFICACIÓN No. 7			MODIFICACIONES – CONDICIONES ACTUALIZADAS		ACTA 1	ACTA 2	ACTA 3	ACTA 4	ACTA 5	ACTA 6	OBRA EJECUTADA – ACTA Nro.7 – 7		ACUMULADA		SALDO OBRA POR EJECUTAR	
Item	Actividades	Unidad	Cant	Precio Unitario ($)	Valor Total ($)	Cant	+/-	Valor ($)	Cant	Valor ($)							Cant	Valor ($)	Cant	Valor ($)	Cant	Valor Total ($)
10.5	Suministro, transporte y construcción de banca tipo 2 en concreto y madera. (4.01m de longitud x 0.40m de altura y 0.60m de ancho) en concreto y madera. Incluye contrucción de muro en malla electrosoldada de 0.05m separación entre varillas, de 1.00m de longitud y altura de 1.60m + 0.40m de alto de la banca. Lleno en teja de barro reciclada hasta 2.00m de altura y 50cm de ancho, lleno en piedra de canto rodado de 50x40cm y longitud 4.01m, banca en concreto simple de 21MPa de 1.50m0.45m de ancho, según diseño estructural, lleno de 60x40x100cm en trozos de pino, hojas secas y palos secos. Según diseño.	un	2	$ 4,733,787	$ 9,467,574			$ -	2.00	$ 9,467,574.0								$ -	0.00	$ -	2.00	$ 9,467,574
10.6	Suministro, transporte y construcción de banca tipo 3 en concreto, según diseño. Incluye banca en concreto de 0.45m de ancho x 1.50m de largo y espesor hasta de 0.14m. Estructura en malla electrosoldada de 0.05m separación entre varillas, lleno en ladrillos de 0.20x0.10m, varilla lisa de 6mm, según diseño.	un	1	$ 3,567,540	$ 3,567,540			$ -	1.00	$ 3,567,540.0								$ -	0.00	$ -	1.00	$ 3,567,540
10.7	Suministro, transporte y construcción de hotel de insectos de 1.60m de altura x 2.00m de longitud y espesor según diseño. Incluye estructura en malla electrosoldada de 0.05m separación entre varillas, llenos en capas de 0.40m: lleno de 0.40m en trozos de pino, hojas secas y palos secos. lleno de 0.40m en troncos de madera tamaño variable, lleno de 0.40m en teja de teja de barro reciclada, lleno de 0.40m en piedra de canto rodado y varilla lisa de 6mm, según diseño.	un	1	$ 3,504,645	$ 3,504,645			$ -	1.00	$ 3,504,645.0								$ -	0.00	$ -	1.00	$ 3,504,645
10.8	Suministro, transporte y construcción de banca corrida 1 curva (ver detalle planos de espacio público). Banca con estructura en concreto, con dimensiones 0.60m de ancho x 3.6m de longitud y 0.45m de altura, con correa para fijación de listones en madera teca de 0.06x0.15m con inmunol, listones en madera teca de 1.50x0.05x0.02m y 0.45x0.05x0.02m, platina metálica 3/8" y listón en madera teca de 0.15x0.05x0.02m. Según diseño.	un	3	$ 3,714,377	$ 11,143,131			$ -	3.00	$ 11,143,131.0								$ -	0.00	$ -	3.00	$ 11,143,131
10.9	Suministro, transporte y construcción de banca corrida 2 curva (ver detalle planos de espacio público). Incluye banca tipo 2 con dimensiones de 3.50x0.60m, con espaldar, con estructura en concreto, con correa para fijación de listones en madera teca de 0.06x0.15m con inmunol, listones en madera teca de 1.50x0.05x0.02m y 0.45x0.05x0.02m, espaldar conformado por soporte metálico de 6mm acabado en pintura electrostática mate negro, perno de expansión 1/2 x 2" y liston horizontal en madera teca 0.22x0.05x0.02m. Según diseño.	un	4	$ 4,384,736	$ 17,538,944			$ -	4.00	$ 17,538,944.0								$ -	0.00	$ -	4.00	$ 17,538,944
10.10	Suministro, transporte y construcción de banca corrida 3 curva (ver detalle planos de espacio público).	un	5	$ 2,033,720	$ 10,168,600			$ -	5.00	$ 10,168,600.0								$ -	0.00	$ -	5.00	$ 10,168,600
10.11	Suministro, transporte y construcción de banca corrida 3 curva ver detalle planos de espacio público).Banca en concreto simple de 21Mpa según diseño estructural. De 0.50m de espesor y 0.45m de altura, incluye suministro y transporte de los materiales, formaleta, refuerzo y demás requeridos para su correcta ejecución.	m	25	$ 1,006,969	$ 25,174,225			$ -	25.00	$ 25,174,225.0								$ -	0.00	$ -	25.00	$ 25,174,225
10.12	Suministro, transporte e instalación de bolardo metálico tipo luminaria (ver detalle planos de espacio público).	un	12	$ 1,469,169	$ 17,630,028			$ -	12.00	$ 17,630,028.0								$ -	0.00	$ -	12.00	$ 17,630,028
10.13	Suministro, transporte e instalación de parque infantil y gimnasio. Según diseño.	un	1	$ 71,123,077	$ 71,123,077			$ -	1.00	$ 71,123,077.0								$ -	0.00	$ -	1.00	$ 71,123,077
10.14	Construcción de módulo de ventas tipo 5, según diseño.Dimensiones de 1.60m ancho x 1.93m de largo y 2.45m de altura. Modulo de ventas en lámina metálica + pintura o lamina alucobond, marco exterior en lamina metálica con pintura electrostática color rojo o alucobond con acabado color negro, estructura en acero inoxidable en tubería de sección circular de 2" calibre 18, puertas plegables y cerramiento en lámina metálica o alucobond y cuerpo fijo en malla galvanizada ondulada calibre 10, con ojo de 3.5cm enmarcada en perfil de aluminio de 1 x 1/8". entrepaños en lámina metálica, parte inferior de marco metálico en concreto reforzado + enchape en lámina metálica color rojo y dilatación entre piso y marco color rojo en concreto reforzado.	un	2	$ 30,940,000	$ 61,880,000			$ -	2.00	$ 61,880,000.0								$ -	0.00	$ -	2.00	$ 61,880,000
10.15	Suministro, transporte e instalación de luminaria tipo 2 de 4.12m de alto, incluye perfil tubular metálico con pintura electrostática negra semi mate y anclajes para su correcta instalación.	un	20	$ 2,532,831	$ 50,656,620			$ -	20.00	$ 50,656,620.0								$ -	0.00	$ -	20.00	$ 50,656,620
11	REDES HUMEDAS (ACUEDUCTO Y GAS)				$ 285,111,972			$ -	$ -	$ 309,684,619								$ 28,665,974	$ -	$ 82,218,869		$ 227,468,050
11.1	Corte, retiro y botada de material sobrante de acometidas que salen de servicio, incluye caja medidor y accesorios	un	24	$ 184,976	$ 4,439,424			$ -	24.00	$ 4,439,424.0							11.00	$ 2,034,736.00	11.00	$ 2,034,736.00	13.00	$ 2,404,688
11.2	Excavación material común húmedo<2m mecanica. Incluye el cargue, transporte interno y externo y botada.	m3	604	$ 78,855	$ 47,628,420			$ -	604.00	$ 47,628,420.0							28.80	$ 2,271,024.00	141.58	$ 11,164,291.00	462.42	$ 36,464,129
11.3	Lleno final de alcantarillas y apisonado zanjas y apiques en recebo, segun norma INVIAS, Art. 610, (CBR>10%). Incluye suministro, transporte interno y compactación con densidad seca igual o mayor al 95% de la densidad seca máxima obtenida mediante el ensayo Proctor Modificado.	m3	533	$ 109,417	$ 58,319,261			$ -	533.00	$ 58,319,261.0							60.85	$ 6,658,024.00	60.85	$ 6,658,024.00	472.15	$ 51,661,237
11.4	Suministro, transporte y colocación de tubería 90mm PEAD, PE 100, PN 16. Incluye termofusión y todo lo necesario para su correcto funcionamiento	m	6	$ 117,529	$ 705,174			$ -	6.00	$ 705,174.0							1.30	$ 152,788.00	1.30	$ 152,788.00	4.70	$ 552,386
11.5	Suministro, transporte y colocación de tubería 125mm PEAD, PE 100, PN 16. Incluye termofusión y todo lo necesario para su correcto funcionamiento	m	188	$ 135,351	$ 25,445,988			$ -	188.00	$ 25,445,988.0							89.60	$ 11,107,862.00	163.20	$ 24,796,303.00	4.80	$ 649,685
11.6	Suministro, transporte y colocación de válvula de 90mm. Incluye Brida, Porta Brida y todo lo necesario para su correcto funcionamiento	un	2	$ 1,545,251	$ 3,090,502			$ -	3.00	$ 4,635,753.0							0.00	$ -	3.00	$ 4,635,753.00	0.00	$ -
11.7	Suministro, transporte y colocación de válvula de 125mm. Incluye Brida, Porta Brida y todo lo necesario para su correcto funcionamiento	un	1	$ 2,906,312	$ 2,906,312			$ -	8.00	$ 23,250,496.0							0.00	$ -	8.00	$ 23,250,496.00	0.00	$ -
11.8	Suministro, transporte y colocación de codo 45° -125mm PEAD. Incluye todo lo necesario para su correcta instalación	un	2	$ 411,249	$ 822,498			$ -	2.00	$ 822,498.0								$ -	0.00	$ -	2.00	$ 822,498
11.9	Suministro, transporte y colocación de tee 125mm x 90mm PEAD. Incluye todo lo necesario para su correcta instalación	un	2	$ 447,202	$ 894,404			$ -	8.00	$ 3,577,616.0							0.00	$ -	6.00	$ 2,683,212.00	2.00	$ 894,404
11.10	Suministro, transporte y colocación de tee 125mm x 125mm PEAD. Incluye todo lo necesario para su correcta instalación	un	1	$ 547,942	$ 547,942			$ -	1.00	$ 547,942.0								$ -	0.00	$ -	1.00	$ 547,942
11.11	Suministro, transporte y colocación de unión transición 90mmx75mm PEAD. Incluye todo lo necesario para su correcta instalación	un	1	$ 300,849	$ 300,849			$ -	1.00	$ 300,849.0								$ -	0.00	$ -	1.00	$ 300,849
11.12	Suministro, transporte y colocación de unión transición 100mmx125mm PEAD. Incluye todo lo necesario para su correcta instalación	un	3	$ 327,142	$ 981,426			$ -	3.00	$ 981,426.0							0.00	$ -	3.00	$ 981,426.00	0.00	$ -
11.13	Suministro, transporte y colocación de hidrante de 75mm. Incluye todos los accesorios necesarios para su correcto funcionamiento	un	1	$ 6,646,449	$ 6,646,449			$ -	1.00	$ 6,646,449.0								$ -	0.00	$ -	1.00	$ 6,646,449
11.14	Construcción de cajas para válvulas. Incluye herrajes, concreto para tapa y remate, marco y complementos. Incluye excavación, llenos de confinamiento, suministro y transporte de materiales.	un	3	$ 212,557	$ 637,671			$ -	3.00	$ 637,671.0								$ -	0.00	$ -	3.00	$ 637,671
11.15	Georreferenciación de elementos de acueducto, tuberías de acueducto para elaborar planos record impresos y en medio digital a EPM.	un	19	$ 111,640	$ 2,121,160			$ -	19.00	$ 2,121,160.0								$ -	0.00	$ -	19.00	$ 2,121,160
11.16	Legalización de redes hidrosanitarias ante EPM. Incluye gestión para asistencia técnica, elaboración de acta de entrega, memoria de cálculos finales.	un	2	$ 8,492,308	$ 16,984,616			$ -	2.00	$ 16,984,616.0								$ -	0.00	$ -	2.00	$ 16,984,616
11.17	Retiro tubería de gas PE 80 hasta de 160 mm. Incluye taponamiento donde se requiera.	m	649	$ 19,828	$ 12,870,355			$ -	649.10	$ 12,870,355.0							25.00	$ 495,700.00	25.00	$ 495,700.00	624.10	$ 12,374,655

CONTRATO DE OBRA Nro. | DES-CM-168-2025

OBJETO: REALIZAR LA CONSTRUCCIÓN DEL INTERCAMBIO VIAL A DESNIVEL EN LA AVENIDA LAS VEGAS CON CALLE 60 SUR, DEL MUNICIPIO DE ENVIGADO, EN CUMPLIMIENTO AL ACTA DE EJECUCIÓN N°5 DEL CONVENIO INTERADMINISTRATIVO ENV-09-02-1418-24

DESur

ACTA 1 | ACTA 2 | ACTA 3 | ACTA 4 | ACTA 5 | ACTA 6

CONTRATISTA: CONSORCIO MAYORCA CONSCTA

INTERVENTOR: CONSORCIO METROPOLITANO ILA 2025

Valor Inicial: $ 53.061.610.303,00 | Plazo Inicial: 22 meses | Valor Adicional: $ - | Plazo Adicional: 0 meses | Valor Final: $ 53.061.610.303,00 | Plazo Final: 22 meses

ACTA DE OBRA Nro.7

CONDICIONES ORIGINALES DEL CONTRATO						MODIFICACIONES					OBRA EJECUTADA ACTA Nro.7		ACUMULADA		SALDO OBRA POR EJECUTAR	
						ACTA DE MODIFICACIÓN No. 7			CONDICIONES ACTUALIZADAS							
Item	Actividades	Unidad	Cant	Precio Unitario ($)	Valor Total ($)	Cant	+/-	Valor ($)	Cant	Valor ($)	Cant	Valor ($)	Cant	Valor ($)	Cant	Valor Total ($)
11.18	Suministro, transporte e instalación de tubería de polietileno Ø = 25mm PE 80, Incluye accesorios, termofusiones, pruebas y cinta., Incluye pruebas de hermeticidad (si se requieren), suministro, transporte e instalación de cinta alerta red de gas, donde se requiera.	m	113	$ 44,554	$ 5,034,602			$ -	113.00	$ 5,034,602.0		$ -	0.00	$ -	113.00	$ 5,034,602
11.19	Suministro, transporte e instalación de tubería de polietileno Ø = 32mm PE 80, Incluye accesorios, termofusiones, pruebas y cinta., Incluye pruebas de hermeticidad (si se requieren), suministro, transporte e instalación de cinta alerta red de gas, donde se requiera.	m	8	$ 53,005	$ 424,040			$ -	8.00	$ 424,040.0		$ -	0.00	$ -	8.00	$ 424,040
11.20	Suministro, transporte e instalación de tubería de polietileno Ø = 63mm PE 80, Incluye accesorios, termofusiones, pruebas y cinta., Incluye pruebas de hermeticidad (si se requieren), suministro, transporte e instalación de cinta alerta red de gas, donde se requiera.	m	111	$ 73,211	$ 8,126,421			$ -	111.00	$ 8,126,421.0		$ -	0.00	$ -	111.00	$ 8,126,421
11.21	Suministro, transporte e instalación de tubería de polietileno Ø = 180mm PE 80, Incluye accesorios, termofusiones, pruebas y cinta., Incluye pruebas de hermeticidad (si se requieren), suministro, transporte e instalación de cinta alerta red de gas, donde se requiera.	m	271	$ 194,169	$ 52,619,799			$ -	271.00	$ 52,619,799.0		$ -	0.00	$ -	271.00	$ 52,619,799
11.22	Suministro, transporte e instalación de polválvulas Ø = 32mm, Incluye caja para válvula, Tee, uniones de reparación y demás accesorios para su correcto funcionamiento.	un	2	$ 527,277	$ 1,054,554			$ -	2.00	$ 1,054,554.0		$ -	0.00	$ -	2.00	$ 1,054,554
11.23	Suministro, transporte e instalación de polválvulas Ø = 160mm, Incluye caja para válvula, Tee, uniones de reparación y demás accesorios para su correcto funcionamiento.	un	1	$ 905,165	$ 905,165			$ -	1.00	$ 905,165.0		$ -	0.00	$ -	1.00	$ 905,165
11.24	Tramite legal, provisional de punto de conexión de acueducto y retiro al finalizar la obra	un	1	$ 28,239,080	$ 28,239,080			$ -	1.00	$ 28,239,080.0		$ -	0.00	$ -	1.00	$ 28,239,080
11.25	Lavado y desinfección de tubería de acueducto	hora	16	$ 335,365	$ 5,365,840			$ -	16.00	$ 5,365,840.0	16.00	$ 5,365,840.00	16.00	$ 5,365,840.00	0.00	$ -
12	REDES HÚMEDAS (ALCANTARILLADO LLUVIAS)				$ 1,054,555,429			$ 13,345,920	$ -	$ 1,067,901,349		$ 60,857,851	$ -	$ 160,329,378		$ 907,572,071
12.1	Demolición, cargua, retiro y botada de pozo de inspección.	un	9	$ 682,892	$ 6,146,028			$ -	9.00	$ 6,146,928.0		$ -	0.00	$ -	9.00	$ 6,146,928
12.2	Excavación material común húmedo<2m mecanica, Retiro, cargue y botada de material	m3	891	$ 78,855	$ 70,239,413			$ -	890.74	$ 70,239,413.0	165.16	$ 13,047,348.00	464.35	$ 36,616,319.00	426.39	$ 33,623,094
12.3	Excavación mecánica material común húmedo 2 - 4 m. Retiro, cargue y botada de material	m3	333	$ 97,668	$ 32,661,864			$ -	333.40	$ 32,661,864.0	31.16	$ 3,051,841.00	135.99	$ 13,319,457.00	197.44	$ 19,342,407
12.4	Entibados o trinchos en madera temporal	m2	2621	$ 102,327	$ 257,966,367			$ -	2,621.00	$ 257,966,367.0	33.64	$ 3,442,280.00	362.92	$ 37,136,515.00	2258.08	$ 220,829,852
12.5	Material granular con mezcla de arena y gravas para cimentación y relleno inicial de alcantarillas compactado al 95% del p.m.	m3	183	$ 154,778	$ 28,323,825			$ -	183.00	$ 28,323,825.0	26.02	$ 3,872,471.00	118.59	$ 18,401,200.00	64.11	$ 9,922,625
12.6	Lleno final de alcantarillas y opcional zanjas y apiques en recebo, segun norma (INVAS, Art. 610, (CBR>10%). Incluye suministro, transporte inicial y compactación con densidad seca igual o mayor al 95% de la densidad seca máxima obtenida mediante el ensayo Proctor Modificado.	m3	457	$ 109,417	$ 50,003,569			$ -	457.00	$ 50,003,569.0	37.65	$ 4,123,927.00	141.01	$ 15,428,891.00	315.99	$ 34,574,678
12.7	Suministro, transporte y colocación de tubería PVC Novafort S8 315mm 12" Incluye limpiador, pegante, accesorios y todo lo necesario para su correcta instalación.	m	56	$ 222,432	$ 21,266,742	60.00	+	$ 13,345,920.00	155.70	$ 34,612,662.0	53.60	$ 11,922,355.00	120.60	$ 26,827,187.00	35.10	$ 7,805,475
12.8	Suministro, transporte y colocación de tubería 500mm en concreto	m	78	$ 424,087	$ 32,273,021			$ -	78.10	$ 32,273,021.0		$ -	0.00	$ -	78.10	$ 32,273,021
12.9	Suministro, transporte y colocación de tubería PVC Novafort S8 500mm 20" Incluye limpiador, pegante, accesorios y todo lo necesario para su correcta instalación.	m	5	$ 572,354	$ 3,033,476			$ -	5.30	$ 3,033,476.0		$ -	0.00	$ -	5.30	$ 3,033,476
12.10	Suministro, transporte y colocación de tubería PVC Novafort S8 630mm 24" Incluye limpiador, pegante, accesorios y todo lo necesario para su correcta instalación.	m	267	$ 749,763	$ 214,617,236			$ -	286.90	$ 214,617,236.0	13.00	$ 9,733,769.00	13.00	$ 9,733,769.00	273.90	$ 205,083,447
12.11	Suministro, transporte y colocación de tubería PVC Novafort S8 1180mm 48" Incluye limpiador, pegante, accesorios y todo lo necesario para su correcta instalación.	m	7	$ 3,450,561	$ 25,189,095			$ -	7.30	$ 25,189,095.0		$ -	0.00	$ -	7.30	$ 25,189,095
12.12	Construcción de sumidero tipo B en concreto reforzado de 28Mpa, Incluye rejilla basculante, abocada de tubería y demás elementos necesarios para su construcción y funcionamiento, Tambien incluye suministro, transporte y colocación de canastilla en polipropileno.	un	20	$ 1,881,228	$ 37,624,520			$ -	20.00	$ 37,624,520.0		$ -	0.00	$ -	20.00	$ 37,624,520
12.13	Suministro, transporte e instalación de CUELLO Y TAPA en concreto de 28 MPA, para camara de inspección. Pagado por unidad	un	13	$ 1,543,289	$ 20,062,757			$ -	13.00	$ 20,062,757.0		$ -	0.00	$ -	13.00	$ 20,062,757
12.14	Construcción de BASE Y CANUELA de 28 MPA, para camara de inspección pagado por unidad, para MH diametro 1.20 m	un	3	$ 855,861	$ 2,567,583			$ -	3.00	$ 2,567,583.0		$ -	0.00	$ -	3.00	$ 2,567,583
12.15	Suministro, transporte e instalación de CILINDRO PREFABRICADO diámetro 1.20m, Incluye todo lo necesario para su construcción y funcionamiento. No incluye excavación ni llenos.	m	9	$ 1,759,512	$ 15,835,608			$ -	9.00	$ 15,835,608.0		$ -	0.00	$ -	9.00	$ 15,835,608
12.16	Suministro, transporte e instalación de CONO PREFABRICADO en concreto 28 MPA, para camara de inspección de diametro 1.20m.	un	3	$ 1,119,032	$ 3,357,096			$ -	3.00	$ 3,357,096.0		$ -	0.00	$ -	3.00	$ 3,357,096
12.17	Perforación y emboquillado de pared para camara de inspección	un	25	$ 173,204	$ 6,062,140			$ -	35.00	$ 6,062,140.0	5.00	$ 865,020.00	30.00	$ 5,197,120		
12.18	Suministro, transporte e instalación de gancho galvanizado para camara de inspección	un	192	$ 103,130	$ 19,810,560			$ -	192.00	$ 19,810,560.0		$ -	0.00	$ -	192.00	$ 19,810,560
12.19	Construcción de BASE Y CANUELA de 28 MPA, para camara de inspección pagado por unidad, para MH diametro 1.50 m	un	10	$ 1,002,411	$ 10,024,110			$ -	10.00	$ 10,024,110.0		$ -	0.00	$ -	10.00	$ 10,024,110
12.20	Suministro, transporte e instalación de CILINDRO PREFABRICADO diámetro 1.50m, Incluye todo lo necesario para su construcción y funcionamiento. No incluye excavación ni llenos.	m	30	$ 4,282,671	$ 128,480,130			$ -	30.00	$ 128,480,130.0		$ -	0.00	$ -	30.00	$ 128,480,130
12.21	Suministro, transporte e instalación de CONO PREFABRICADO en concreto 28 MPA, para camara de inspección de diametro 1.50m	un	10	$ 1,864,093	$ 18,640,930			$ -	10.00	$ 18,640,930.0		$ -	0.00	$ -	10.00	$ 18,640,930
12.22	Construcción de aliviadero de orificio diámetro 1.50m, Incluye materiales necesarios para su construcción y funcionamiento. No incluye excavación ni llenos.	un	3	$ 5,610,271	$ 16,830,813			$ -	3.00	$ 16,830,813.0		$ -	0.00	$ -	3.00	$ 16,830,813
12.23	Construcción de cámara de caida diámetro 300mm	un	4	$ 1,070,068	$ 4,280,272			$ -	4.00	$ 4,280,272.0		$ -	0.00	$ -	4.00	$ 4,280,272
12.24	Georreferenciación de cámaras de inspección, accesorios y tuberías de aguas lluvias para elaborar planos record impresos y en medio digital a EPM.	un	20	$ 111,640	$ 2,232,800			$ -	20.00	$ 2,232,800.0		$ -	0.00	$ -	20.00	$ 2,232,800
12.25	Televisación de redes de alcantarillado para diagnostico con equipo operado mediante camara (Circuito cerrado de television), Incluye inspección y calificación de la red con los informes avalados por EPM.	m	471	$ 39,834	$ 18,761,814			$ -	471.00	$ 18,761,814.0		$ -	0.00	$ -	471.00	$ 18,761,814
12.26	Lavado de tubería de alcantarillado	hora	24	$ 335,365	$ 8,048,760			$ -	24.00	$ 8,048,760.0		$ -	0.00	$ -	24.00	$ 8,048,760
13	REDES HÚMEDAS (ALCANTARILLADO RESIDUAL)				$ 698,019,592			$ -	$ -	$ 698,019,592		$ 17,920,766	$ -	$ 70,920,135		$ 627,099,457
13.1	Excavación mecánica material común húmedo<2m mecanica, Retiro, cargue y botada de material.	m3	743	$ 78,855	$ 58,589,265			$ -	743.00	$ 58,589,265.0	0.00	$ -	203.18	$ 16,021,759.80	539.82	$ 42,567,506
13.2	Excavación mecánica material común húmedo 2 - 4 m. Retiro, cargue y botada de material	m3	318	$ 100,433	$ 31,937,694			$ -	318.00	$ 31,937,694.0	0.00	$ -	21.04	$ 2,113,110.00	296.96	$ 29,824,584
13.3	Entibados o trinchos en madera temporal	m2	3071	$ 56,852	$ 174,599,592			$ -	3,071.00	$ 174,599,592.0	6.54	$ 372,468.00	6.54	$ 372,468.00	3064.46	$ 174,527,124
13.4	Material granular tipo base granular INVAS para cimentación y relleno inicial de alcantarillas compactado al 95% del p.m. Incluye suministro, transporte, colocación y compactación.	m3	137	$ 194,896	$ 26,714,452			$ -	137.00	$ 26,714,452.0	89.23	$ 17,389,493.00	122.68	$ 23,922,109.80	14.32	$ 2,792,343

CONTRATO DE OBRA Nro. DESur-24-168-2025

OBJETO: REALIZAR LA CONSTRUCCIÓN DEL INTERCAMBIO VIAL A DESNIVEL EN LA AVENIDA LAS VEGAS CON CALLE 50 SUR, DEL MUNICIPIO DE ENVIGADO, EN CUMPLIMIENTO AL ACTA DE EJECUCIÓN N°5 DEL CONVENIO INTERADMINISTRATIVO ENV-09-09-1418-24.

DESur

ACTA 1 | ACTA 2 | ACTA 3 | ACTA 4 | ACTA 5 | ACTA 6

CONTRATISTA: CONSORCIO MAYORCA CONECTA

INTERVENTOR: CONSORCIO METROPOLITANO ILA 2225

Valor Inicial	$ 53,051,910,333.00	ACTA DE OBRA Nro.7	
Plazo Inicial	22 meses		
Valor Adicional	$ -	Valor Final	$ 53,051,910,333.00
Plazo Adicional	0 meses	Plazo Final	22 meses

CONDICIONES ORIGINALES DEL CONTRATO						MODIFICACIONES: ACTA DE MODIFICACIÓN No. 7			MODIFICACIONES: CONDICIONES ACTUALIZADAS		OBRA EJECUTADA: ACTA Nro.7 (7)		ACUMULADA		SALDO OBRA POR EJECUTAR	
Item	Actividades	Unidad	Cant	Precio Unitario ($)	Valor Total ($)	Cant	+/-	Valor ($)	Cant	Valor ($)	Cant	Valor ($)	Cant	Valor ($)	Cant	Valor Total ($)
13.5	Lleno final de alcantarillas y apisonado zanjas y apiques en recebo, segun norma INVIAS, Art. 610, (CBR>10%). Incluye suministro, transporte interno y compactación con densidad seca igual o mayor al 95% de la densidad seca máxima obtenida mediante el ensayo Proctor Modificado.	m3	565	$ 109,417	$ 61,820,605			$ -	565.00	$ 61,820,605.0	1.38	$ 148,607.00	41.18	$ 4,505,792.00	523.82	$ 57,314,813
13.6	Suministro, transporte y colocación de tubería PVC Novafort S8 200mm 8" Incluye limpiador, pegante, accesorios y todo lo necesario para su correcta instalación.	m	78	$ 129,076	$ 10,096,247			$ -	78.22	$ 10,096,247.0		$ -	0.00	$ -	78.22	$ 10,096,247
13.7	Suministro, transporte y colocación de tubería PVC Novafort S8 250mm 10" Incluye limpiador, pegante, accesorios y todo lo necesario para su correcta instalación.	m	296	$ 167,384	$ 49,573,217			$ -	296.20	$ 49,573,217.0		$ -	0.00	$ -	296.20	$ 49,573,217
13.8	Suministro, transporte y colocación de tubería PVC Novafort S8 315mm 12" Incluye limpiador, pegante, accesorios y todo lo necesario para su correcta instalación.	m	227	$ 222,432	$ 50,492,064			$ -	227.00	$ 50,492,064.0	0.00	$ -	108.10	$ 24,044,899.00	118.90	$ 26,447,165
13.9	Construcción de aliviadero de orificio diámetro 1,50m. Incluye materiales necesarios para su construcción y funcionamiento. No incluye excavación ni rellenos.	un	4	$ 5,610,271	$ 22,441,084			$ -	4.00	$ 22,441,084.0		$ -	0.00	$ -	4.00	$ 22,441,084
13.10	Construcción de cámara de caída diámetro 300mm	un	7	$ 1,070,068	$ 7,490,476			$ -	7.00	$ 7,490,476.0		$ -	0.00	$ -	7.00	$ 7,490,476
13.11	Suministro, transporte e instalación de CUELLO Y TAPA en concreto de 28 MPA, para camara de inspección. Pagado por unidad	un	16	$ 1,543,289	$ 24,692,624			$ -	16.00	$ 24,692,624.0		$ -	0.00	$ -	16.00	$ 24,692,624
13.12	Construcción de BASE Y CAÑUELA de 28 MPA, para camara de inspección pagado por unidad, para MH diametro 1,20 m	un	16	$ 855,861	$ 13,693,776			$ -	16.00	$ 13,693,776.0		$ -	0.00	$ -	16.00	$ 13,693,776
13.13	Suministro, transporte e instalación de CILINDRO PREFABRICADO en concreto de 28 MPA, para camara de inspección de diametro 1,20m	m	48	$ 1,759,512	$ 84,456,576			$ -	48.00	$ 84,456,576.0		$ -	0.00	$ -	48.00	$ 84,456,576
13.14	Suministro, transporte e instalación de CONO PREFABRICADO en concreto 28 MPA, para camara de inspección de diametro 1,20m	un	16	$ 1,119,032	$ 17,904,512			$ -	16.00	$ 17,904,512.0		$ -	0.00	$ -	16.00	$ 17,904,512
13.15	Perforación y emboquillado de pared para camara de inspección	un	51	$ 173,204	$ 8,833,404			$ -	51.00	$ 8,833,404.0		$ -	0.00	$ -	51.00	$ 8,833,404
13.16	Suministro, transporte e instalación de gancho galvanizado para camara de inspección	un	192	$ 103,180	$ 19,810,560			$ -	192.00	$ 19,810,560.0		$ -	0.00	$ -	192.00	$ 19,810,560
13.17	Georreferenciación de cámaras de inspección, accesorios y tuberias de alcantarillado para elaborar planos record impresos y en medio digital a EPM.	un	23	$ 111,640	$ 2,567,720			$ -	23.00	$ 2,567,720.0		$ -	0.00	$ -	23.00	$ 2,567,720
13.18	Televisacion de redes de alcantarillado para diagnostico con equipo operado mediante camara (Circuito cerrado de television). Incluye inspección y calificación de la red con los informes avalados por EPM.	m	601	$ 39,834	$ 23,956,864			$ -	601.42	$ 23,956,864.0		$ -	0.00	$ -	601.42	$ 23,956,864
13.19	Lavado tuberia de alcantarillado	hora	24	$ 335,365	$ 8,048,760			$ -	24.00	$ 8,048,760.0		$ -	0.00	$ -	24.00	$ 8,048,760
14	REDES SECAS				$ 2,455,822,150			$ 112,516,834	$ -	$ 2,568,238,699		$ 166,837,006	$ -	$ 517,991,848		$ 2,045,246,851
14.1	Retiro y reintegro de luminarias propiedad de EPM	un	51	$ 223,147	$ 11,380,497			$ -	51.00	$ 11,380,497.0	4.00	$ 892,588.00	22.00	$ 4,909,234.00	29.00	$ 6,471,263
14.2	Retiro y reintegro de postes propiedad de EPM, no incluye retiro de vestidas	un	35	$ 348,078	$ 12,182,730			$ -	35.00	$ 12,182,730.0	3.00	$ 1,044,234.00	7.00	$ 2,436,546.00	28.00	$ 9,746,184
14.3	Retiro y reintegro de cable propiedad de EPM	m	1700	$ 53,541	$ 91,019,700			$ -	1,700.00	$ 91,019,700.0		$ -	0.00	$ -	1700.00	$ 91,019,700
14.4	Excavación de material común húmedo<2m manual. Retiro, cargue y botada de material	m3	1446	$ 107,467	$ 155,397,282			$ -	246.00	$ 26,436,882.0	37.93	$ 4,076,223.00	242.89	$ 26,102,660.00	3.11	$ 334,222
14.5	Material granular para cimentación de alcantarillas	m3	260	$ 182,751	$ 47,516,260			$ -	260.00	$ 47,516,260.0		$ -	0.00	$ -	260.00	$ 47,516,260
14.6	Lleno y apisonado zanjas y apiques con arenilla	m3	100	$ 142,576	$ 14,257,600			$ -	100.00	$ 14,257,600.0	6.62	$ 943,853.00	23.45	$ 3,343,407.00	76.55	$ 10,914,193
14.7	Atraque de tubería en concreto	m3	18	$ 1,134,720	$ 20,424,960			$ -	18.00	$ 20,424,960.0	1.44	$ 1,633,997.00	1.44	$ 1,633,997.00	16.56	$ 18,790,963
14.8	Suministro, transporte y montaje canalización en tubería PVC de 3", incluye adaptadores campana y demás elementos para su correcto funcionamiento.	ml	50	$ 28,108	$ 1,405,400			$ -	50.00	$ 1,405,400.0		$ -	0.00	$ -	50.00	$ 1,405,400
14.9	Suministro y montaje canalización en tubería PVC de 4", para red de media tensión. Incluye brecha, tela peligro alta tensión y demás elementos para su correcto funcionamiento.	ml	2550	$ 41,646	$ 106,197,300			$ -	2,550.00	$ 106,197,300.0	0.00	$ -	29.20	$ 1,216,063.00	2520.80	$ 104,981,237
14.10	Suministro y montaje canalización en tubería PVC de 6", para red de media tensión. Incluye brecha, tela peligro alta tensión y demás elementos para su correcto funcionamiento.	ml	2070	$ 63,693	$ 131,844,510			$ -	2,070.00	$ 131,844,510.0	55.00	$ 3,503,115.00	196.00	$ 12,483,828.00	1874.00	$ 119,360,682
14.11	Suministro, transporte y montaje poste de concreto de 12m , 750 kg-f, según norma RA7-035, incluye hincada y demás elementos para su correcto funcionamiento	un	8	$ 2,322,902	$ 18,583,216			$ -	8.00	$ 18,583,216.0	0.00	$ -	4.00	$ 9,291,608.00	4.00	$ 9,291,608
14.12	Suministro, transporte y montaje poste de concreto de 14m 750 kg-f, según norma RA7-035, incluye hincada y demás elementos para su correcto funcionamiento	un	3	$ 3,667,709	$ 11,003,127			$ -	5.00	$ 18,338,545.0	0.00	$ -	5.00	$ 18,338,545.00	0.00	$ -
14.13	Suministro, transporte y montaje poste de concreto de 8m, 510 kg f, según norma RA7-035, incluye hincada y demás elementos para su correcto funcionamiento	un	18	$ 1,177,173	$ 21,189,114			$ -	18.00	$ 21,189,114.0	0.00	$ -	4.00	$ 4,708,692.00	14.00	$ 16,480,422
14.14	Suministro, transporte y montaje de vestida primaria según norma RA1-301 de EPM	un	6	$ 1,783,663	$ 10,701,978			$ -	6.00	$ 10,701,978.0	0.00	$ -	5.00	$ 8,918,315.00	1.00	$ 1,783,663
14.15	Suministro, transporte y montaje de vestida primaria según norma RA2-017 de EPM	un	4	$ 3,477,340	$ 13,909,360			$ -	4.00	$ 13,909,360.0		$ -	0.00	$ -	4.00	$ 13,909,360
14.16	Suministro, transporte y montaje de vestida primaria según norma RA2-003 de EPM	un	8	$ 2,027,274	$ 16,218,192			$ -	8.00	$ 16,218,192.0	3.00	$ 6,081,822.00	6.00	$ 12,163,644.00	2.00	$ 4,054,548
14.17	Suministro, transporte y montaje de vestida primaria según norma RA2-304 de EPM	un	3	$ 3,428,219	$ 10,284,657	5.00	+	$ 17,141,095.00	8.00	$ 27,425,752.0	6.00	$ 20,569,314.00	6.00	$ 20,569,314.00	2.00	$ 6,856,438
14.18	Suministro, transporte y montaje de vestida primaria según norma RA2-019 de EPM	un	5	$ 8,885,924	$ 44,429,620			$ -	5.00	$ 44,429,620.0	2.00	$ 17,771,848.00	4.00	$ 35,543,696.00	1.00	$ 8,885,924
14.19	Suministro, transporte y montaje de vestida primaria según norma RA2-007 de EPM	un	2	$ 2,978,855	$ 5,957,710			$ -	2.00	$ 5,957,710.0		$ -	0.00	$ -	2.00	$ 5,957,710
14.20	Suministro, transporte y montaje de vestida primaria según norma RA3-028 de EPM	un	6	$ 1,689,735	$ 10,138,410			$ -	6.00	$ 10,138,410.0		$ -	0.00	$ -	6.00	$ 10,138,410
14.21	Suministro, transporte y montaje de vestida primaria según norma RA2-304 de EPM	un	2	$ 3,428,219	$ 6,856,438			$ -	5.00	$ 17,141,095.0	0.00	$ -	4.00	$ 13,712,876.00	1.00	$ 3,428,219
14.22	Suministro, transporte y montaje de vestida primaria según norma RA6-010 de EPM	un	8	$ 485,817	$ 3,886,536	5.00	+	$ 2,429,085.00	13.00	$ 6,315,621.0	4.00	$ 1,943,268.00	11.00	$ 5,343,987.00	2.00	$ 971,634
14.23	Suministro, transporte y montaje de vestida primaria.Viento convencional según norma RA6-001 para 44KV de EPM.	un	3	$ 1,015,051	$ 3,045,153	15.00	+	$ 15,225,765.00	18.00	$ 18,270,918.0	6.00	$ 6,090,306.00	6.00	$ 6,090,306.00	12.00	$ 12,180,612
14.24	Viento convencional según norma RA6-001 para 13.2KV	un	6	$ 718,255	$ 4,309,530	5.00	+	$ 3,591,275.00	17.00	$ 12,210,335.0	4.00	$ 2,873,020.00	15.00	$ 10,773,825.00	2.00	$ 1,436,510
14.25	Viento Farol según norma RA6-002 para 13.2KV de EPM	un	6	$ 848,018	$ 5,058,108			$ -	6.00	$ 5,088,108.0	2.00	$ 1,696,036.00	6.00	$ 5,088,108.00	0.00	$ -
14.26	Suministro, transporte y montaje tiende super GX en promedio 30m.	ml	3	$ 391,798	$ 1,175,394			$ -	3.00	$ 1,175,394.0		$ -	0.00	$ -	3.00	$ 1,175,394
14.27	Suministro y montaje de estribos según norma RA6-009 de EPM	un	9	$ 132,943	$ 1,196,487			$ -	9.00	$ 1,196,487.0		$ -	0.00	$ -	9.00	$ 1,196,487
14.28	Traslado salida de cto según norma RA1-019 de EPM, incluye puesta tierra, tornillería, cinta bandit y demás elementos para su correcto funcionamiento.	un	2	$ 3,171,904	$ 6,343,808			$ -	2.00	$ 6,343,808.0		$ -	0.00	$ -	2.00	$ 6,343,808
14.29	Traslado salida de cto según norma RA2-019 de EPM, incluye puesta tierra, tornillería, cinta bandit y demás elementos para su correcto funcionamiento.	un	2	$ 1,924,187	$ 3,848,374			$ -	2.00	$ 3,848,374.0	0.00	$ -	1.00	$ 1,924,187.00	1.00	$ 1,924,187
14.30	Adecuación salida de circuito según norma RA2-019 de EPM	un	1	$ 5,636,805	$ 5,636,805			$ -	1.00	$ 5,636,805.0	1.00	$ 5,636,805.00	1.00	$ 5,636,805.00	0.00	$ -
14.31	Suministro, transporte y montaje línea primaria trifásica 3x350MCM XLPE 133% de aisl. Cable Aluminio.	ml	600	$ 356,104	$ 213,662,400			$ -	600.00	$ 213,662,400.0		$ -	0.00	$ -	600.00	$ 213,662,400
14.32	Suministro, transporte y montaje acometida primaria trifásica 3x1/0 Cu XLPE 133% de aisl. +1No.2 Cu desnudo	ml	30	$ 389,914	$ 11,697,420			$ -	30.00	$ 11,697,420.0		$ -	0.00	$ -	30.00	$ 11,697,420

CONTRATO DE OBRA Nro.	DESur-2A-164-2025
OBJETO: REALIZAR LA CONSTRUCCIÓN DEL INTERCAMBIO VIAL A DESNIVEL EN LA AVENIDA LAS VEGAS CON CALLE 50 SUR, DEL MUNICIPIO DE ENVIGADO, EN CUMPLIMIENTO AL ACTA DE EJECUCIÓN N°5 DEL CONVENIO INTERADMINISTRATIVO ENVI-09-03-1418-24.	

DESur

ACTA 1 | ACTA 2 | ACTA 3 | ACTA 4 | ACTA 5 | ACTA 6

CONTRATISTA:	CONSORCIO MAYORCA CONECTA
INTERVENTOR:	CONSORCIO METROPOLITANO ILA 2025

Valor Inicial	$ 53.061.910.331,00	ACTA DE OBRA Nro.7	
Plazo Inicial	22 meses		
Valor Adicional	$ -	Valor Final	$ 53.061.910.331,00
Plazo Adicional	0 meses	Plazo Final	22 meses

CONDICIONES ORIGINALES DEL CONTRATO						MODIFICACIONES					OBRA EJECUTADA ACTA Nro.7		ACUMULADA		SALDO OBRA POR EJECUTAR	
						ACTA DE MODIFICACIÓN No. 7			CONDICIONES ACTUALIZADAS							
Item	Actividades	Unidad	Cant	Precio Unitario ($)	Valor Total ($)	Cant	+/-	Valor ($)	Cant	Valor ($)	Cant	Valor ($)	Cant	Valor ($)	Cant	Valor Total ($)
14.33	Suministro y montaje derivación en T, de 600A, operación bajo carga 15 KV, incluye borna, cintas, demás accesorios para su correcto funcionamiento.	un	12	$ 1,503,866	$ 18,046,392			$ -	12.00	$ 18,046,392.0		$ -	0.00	$ -	12.00	$ 18,046,392
14.34	Suministro, transporte y montaje premoldeado para cable 1/0 XLPE 133% de aislamiento 15 KV por fase tipo exterior, incluye borna y demás elementos para su correcto funcionamiento	un	3	414,945	$ 1,244,835			$ -	3.00	$ 1,244,835.0		$ -	0.00	$ -	3.00	$ 1,244,835
14.35	Suministro, transporte y montaje premoldeado para cable 350MCM XLPE 133% de aislamiento 15KV por fase tipo exterior, incluye borna y demás elementos para su correcto funcionamiento	un	15	$ 743,216	$ 11,148,240			$ -	15.00	$ 11,148,240.0	3.00	$ -	3.00	$ 2,229,648.00	12.00	$ 8,918,592
14.36	Suministro, transporte y montaje línea primaria aerea trifásica 3No.4/0+1No.1/0 ACSR	ml	60	$ 85,929	$ 5,155,740			$ -	60.00	$ 5,155,740.0		$ -	0.00	$ -	60.00	$ 5,155,740
14.37	Suministro, transporte y montaje línea primaria aerea trifásica 3No.266,8 ecológico+1/0 AWAC & 4/0 ACSR	ml	60	230,966	$ 13,859,760			$ -	400.00	$ 92,398,400.0	82.00	$ 18,941,672.00	304.00	$ 70,222,784.00	96.00	$ 22,175,616
14.38	Suministro, transporte y montaje línea primaria aerea trifásica 3No.1/0 Ecológico +1/0 AWAC	ml	170	139,388	$ 23,692,560			$ -	170.00	$ 23,692,560.0		$ -	0.00	$ -	170.00	$ 23,692,560
14.39	Suministro, transporte y montaje cuadrilla línea viva en día festivo y/o no festivo	h	40	$ 1,816,619	$ 72,660,760	40.00	+	$ 72,660,760.00	80.00	$ 145,321,520.0	31.50	$ 57,220,349.00	70.88	$ 128,754,867.00	9.12	$ 16,566,653
14.40	Suministro, transporte y montaje cable 3No2/0+2No1/0 Cu-THHN-2	ml	50	$ 551,623	$ 27,581,150			$ -	50.00	$ 27,581,150.0		$ -	0.00	$ -	50.00	$ 27,581,150
14.41	Suministro, transporte y montaje cable 3No2/0+1No1/0 Cu-THHN-2	ml	50	294,343	$ 14,717,150			$ -	50.00	$ 14,717,150.0		$ -	0.00	$ -	50.00	$ 14,717,150
14.42	Suministro, trasporte y montaje cable 3No4/0+1No2/0 Cu-THHN-2	ml	50	303,763	$ 15,188,150			$ -	50.00	$ 15,188,150.0		$ -	0.00	$ -	50.00	$ 15,188,150
14.43	Suministro, transporte y montaje bajante de 3"x8 según norma RA7-004, incluye los accesorios necesarios para su correcto funcionamiento.	un	8	$ 1,204,421	$ 7,226,526			$ -	6.00	$ 7,226,526.0		$ -	0.00	$ -	8.00	$ 7,226,526
14.44	Suministro, transporte y montaje caja RS3-005 soldada.	un	4	$ 1,814,242	$ 7,256,968			$ -	4.00	$ 7,256,968.0		$ -	0.00	$ -	4.00	$ 7,256,968
14.45	Retiro (incluye retiro/reg/o) linea primaria AL 350MCM XLPE 15 KV al 100%	ml	35	$ 24,400	$ 854,000			$ -	35.00	$ 854,000.0		$ -	0.00	$ -	35.00	$ 854,000
14.46	Retiro (incluye retiregro) linea primaria 4 hilos para 13.2 y/o 44Kv	ml	1160	$ 13,600	$ 16,048,000			$ -	1,160.00	$ 16,048,000.0	235.00	$ 3,196,000.00	298.50	$ 4,032,400.00	883.50	$ 12,015,600
14.47	Retiro (incluye retiregro) vestidas primarias trifasicas 13.2 y/o 44Kv	ml	25	$ 54,402	$ 1,360,050			$ -	25.00	$ 1,360,050.0	9.00	$ 489,618.00	16.00	$ 870,432.00	9.00	$ 489,618
14.48	Retiro (incluye retiregro) de vientos primarios	un	20	$ 27,201	$ 544,020	4.00	+	$ 108,804.00	24.00	$ 652,824.0	12.00	$ 326,412.00	22.00	$ 598,422.00	2.00	$ 54,402
14.49	Traslado vestidas primarias trifasicas 13.2 y/o 44Kv	ml	4	$ 272,005	$ 1,088,020			$ -	4.00	$ 1,088,020.0	0.00	$ -	2.00	$ 544,010.00	2.00	$ 544,010
14.50	Traslado linea primaria 4 hilos para 13.2 y/o 44Kv	ml	70	$ 54,402	$ 3,808,140	25.00	+	$ 1,360,050.00	523.00	$ 28,452,245.0	97.00	$ 5,276,994.00	519.00	$ 28,234,038.00	4.00	$ 217,608
14.51	Traslado desconectadores RA2-010 para 13.2 y/o 44KV, incluye conectores, mangueras y demás elementos para su correcto funcionamiento	un	4	$ 378,726	$ 1,514,904			$ -	4.00	$ 1,514,904.0	2.00	$ 757,452.00	2.00	$ 757,452.00	2.00	$ 757,452
14.52	Traslado espaciadores para 13.2 y/o 44KV	un	7	$ 27,201	$ 190,407			$ -	7.00	$ 190,407.0	0.00	$ -	3.00	$ 81,603.00	4.00	$ 108,804
14.53	Traslado Transformador trifásico según norma RA2-026 desde 30 hasta 75 KVA, incluye suministro de mangueras para el barraje primario y puesta a tierra nuevas.	un	2	$ 2,601,284	$ 5,202,568			$ -	2.00	$ 5,202,568.0	1.00	$ 2,601,284.00	1.00	$ 2,601,284.00	1.00	$ 2,601,284
14.54	Traslado Transformadores monofasicos según norma RA3-025 desde 10 hasta 75 KVA, incluye el suministro de mangueras para el barraje primario y puesta a tierra nuevas	un	3	$ 1,819,655	$ 5,458,965			$ -	3.00	$ 5,458,965.0		$ -	0.00	$ -	3.00	$ 5,458,965
14.55	Traslado de integrador, transformadores de corriente, bajante de 1" y cableado, incluye cinta bandit y demás elementos para su correcto funcionamiento	un	5	176,632	$ 883,160			$ -	5.00	$ 883,160.0		$ -	0.00	$ -	5.00	$ 883,160
14.56	Traslado bajante en tubería metálica galvanizada de 3", incluye cinta bandit, curva PVC y demás elementos para su correcto funcionamiento	un	1	$ 210,868	$ 210,868			$ -	1.00	$ 210,868.0		$ -	0.00	$ -	1.00	$ 210,868
14.57	Retiro (incluye retiregro) postes de concreto de 12m y/o 14m	un	25	$ 289,985	$ 7,249,625			$ -	25.00	$ 7,249,625.0	2.00	$ 579,970.00	15.00	$ 4,349,775.00	10.00	$ 2,899,850
14.58	Retiro (incluye retiregro) postes de concreto de 8m	un	5	$ 256,435	$ 1,282,175			$ -	5.00	$ 1,282,175.0		$ -	0.00	$ -	5.00	$ 1,282,175
14.59	Retiro (incluye retiregro) adecuaciones secundarias	un	20	$ 32,639	$ 652,780			$ -	20.00	$ 652,780.0	0.00	$ -	3.00	$ 97,917.00	17.00	$ 554,863
14.60	Montaje TRF monofasico de 10 a 25 KVA, incluye suministo	un	1	$ 14,060,608	$ 14,060,608			$ -	1.00	$ 14,060,608.0		$ -	0.00	$ -	1.00	$ 14,060,608
14.61	Suministro, transporte y montaje cable antifraude 2No.8+1No.8	ml	200	$ 61,629	$ 12,325,800			$ -	200.00	$ 12,325,800.0		$ -	0.00	$ -	200.00	$ 12,325,800
14.62	Suministro, transporte y montaje patcha de 1puesto con aislador carrete	un	6	$ 54,398	$ 326,388			$ -	6.00	$ 326,388.0	0.00	$ -	6.00	$ 326,388.00	0.00	$ -
14.63	Certificado RETIE de las redes secas	un	1	$ 6,713,980	$ 6,713,980			$ -	1.00	$ 6,713,980.0		$ -	0.00	$ -	1.00	$ 6,713,980
14.64	Trámites y Legalización	un	1	$ 692,523	$ 692,523			$ -	1.00	$ 692,523.0		$ -	0.00	$ -	1.00	$ 692,523
14.65	Suministro, transporte y montaje poste concreto de 12m, 510 kgfr redondo según norma EPM, incluye grua, hincada y demás elementos para su correcto funcionamiento	un	57	$ 2,082,769	$ 118,717,833			$ -	57.00	$ 118,717,833.0		$ -	0.00	$ -	57.00	$ 118,717,833
14.66	Suministro, transporte y montaje poste en fibra de vidrio de 10m, 510 kgfr, según norma alumbrado público de EPM, incluye grua, hincada y demás elementos para su correcto funcionamiento	un	28	$ 2,173,704	$ 56,516,304			$ -	26.00	$ 56,516,304.0	1.00	$ 2,173,704.00	3.00	$ 6,521,112.00	23.00	$ 49,995,192
14.67	Suministro y montaje transformador de 25 KVA 7620/480/240V, según norma RA3-025	un	1	$ 14,160,444	$ 14,160,444			$ -	1.00	$ 14,160,444.0		$ -	0.00	$ -	1.00	$ 14,160,444
14.68	Suministro y montaje de norma de EPM, RA3-026, para transformador monofasico.	un	1	$ 1,197,662	$ 1,197,662			$ -	1.00	$ 1,197,662.0		$ -	0.00	$ -	1.00	$ 1,197,662
14.69	Suministro y montaje de norma de EPM, RA6-010, puesta a tierra de transformador monofasico.	un	1	$ 364,174	$ 364,174			$ -	1.00	$ 364,174.0		$ -	0.00	$ -	1.00	$ 364,174
14.70	Suministro e instalación de tablero de energía normal, alumbrado público, tipo ML para instalación en pedestal, tipo intemperie, 2 fases, neutro y tierra. Con espacio para totalizador, 1 equipo de medida de 480 V, incluye breaker tipo industrial (totalizador). Ver cuadro de cargas y todos los elementos necesarios para su conecta instalación y funcionamiento.	un	1	$ 6,126,645	$ 6,126,645			$ -	1.00	$ 6,126,645.0		$ -	0.00	$ -	1.00	$ 6,126,645
14.71	Suministro e instalación de conectores submarinos para empalmes en caja de piso	un	234	$ 70,628	$ 16,503,552			$ -	234.00	$ 16,503,552.0		$ -	0.00	$ -	234.00	$ 16,503,552
14.72	Suministro e instalación de malla de puesta a tierra, ALUMBRADO PUBLICO, un electrodo, incluyecable de cobre, varilla de Coopenweld de 5/8" y 2,4m de longitud, grapa, borna terminal de compresión estañada y todos los elementos necesarios para su correcto funcionamiento.	un	23	$ 170,005	$ 3,910,115			$ -	23.00	$ 3,910,115.0		$ -	0.00	$ -	23.00	$ 3,910,115
14.73	Suministro, transporte y montaje cable 2No.6+1No.6 Cu THHN-2	ml	630	$ 47,082	$ 29,661,660			$ -	630.00	$ 29,661,660.0		$ -	0.00	$ -	630.00	$ 29,661,660
14.74	Suministro, transporte y montaje cable 2No.4+1No.6 Cu THHN-2	ml	1150	$ 70,102	$ 80,617,300			$ -	1,150.00	$ 80,617,300.0		$ -	0.00	$ -	1150.00	$ 80,617,300
14.75	Suministro, transporte y montaje cable 2No.2+1No.4 Cu THHN-2	ml	270	$ 104,524	$ 28,221,480			$ -	270.00	$ 28,221,480.0		$ -	0.00	$ -	270.00	$ 28,221,480
14.76	Suministro, transporte y montaje canalización en tubería PVC de 2", incluye curvas, soldadura PVC y demás elementos para su correcto funcionamiento.	ml	1270	$ 16,677	$ 21,179,790			$ -	1,270.00	$ 21,179,790.0		$ -	0.00	$ -	1270.00	$ 21,179,790
14.77	Suministro, transporte y montaje canalización en tubería IMC de 2", incluye curvas, fijación a puente y demás elementos para su correcto funcionamiento	ml	670	$ 113,326	$ 75,928,420			$ -	670.00	$ 75,928,420.0		$ -	0.00	$ -	670.00	$ 75,928,420
14.78	Suministro, transporte y montaje canalización en tubería PVC de 2x2" para cruces de vias, incluye soldadura PVC y demás elementos para su correcto funcionamiento.	ml	190	$ 33,355	$ 6,337,450			$ -	190.00	$ 6,337,450.0		$ -	0.00	$ -	190.00	$ 6,337,450
14.79	Suministro, transporte y montaje de canalización en tubería PVC de 3/4" para conexión entre caja y poste, incluye soldadura PVC y demás elementos para su correcto funcionamiento.	ml	60	$ 8,403	$ 504,180			$ -	60.00	$ 504,180.0		$ -	0.00	$ -	60.00	$ 504,180

CONTRATO DE OBRA Nro.	DESUR-24-1414-2025
OBJETO: REALIZAR LA CONSTRUCCIÓN DEL INTERCAMBIO VIAL A DESNIVEL EN LA AVENIDA LAS VEGAS CON CALLE 50 SUR, DEL MUNICIPIO DE ENVIGADO, EN CUMPLIMIENTO AL ACTA DE EJECUCION N°5 DEL CONVENIO INTERADMINISTRATIVO ENVI-09-01-1418-24.	

DESur

ACTA 1	ACTA 2	ACTA 3	ACTA 4	ACTA 6	ACTA 5

CONTRATISTA:	CONSORCIO MAYORCA CONECTA
INTERVENTOR:	CONSORCIO METROPOLITANO ILA 2025

Valor Inicial:	$ 53.651.910.333,00	ACTA DE OBRA Nro.7	
Plazo Inicial:	22 meses		
Valor Adicional:	$ -	Valor Final	$ 63.651.910.333,00
Plazo Adicional:	0 meses	Plazo Final	22 meses

CONDICIONES ORIGINALES DEL CONTRATO					MODIFICACIONES					OBRA EJECUTADA ACTA Nro.7 7		ACUMULADA		SALDO OBRA POR EJECUTAR	
					ACTA DE MODIFICACIÓN No. 7			CONDICIONES ACTUALIZADAS							
Item	Actividades	Unidad	Cant	Precio Unitario ($)	Valor Total ($)	Cant	+/-	Valor ($)	Cant	Valor ($)	Cant	Valor ($)	Cant	Valor ($)	Cant	Valor Total ($)
14.80	Suministro, transporte y montaje de canalización en acero metalica de 1" para conexión entre caja intemperie y poste Nota: Incluye soldadura PVC y demás elementos para su correcto funcionamiento.	ml	38	$ 53,406	$ 2,029,428			$ -	38.00	$ 2,029,428.0		$ -	0.00	$ -	38.00	$ 2,029,428
14.81	Suministro, transporte y montaje bajante en tubería galvanizada de 2"x 6m, Incluye curva, boquilla, cinta bandé y demás elementos para su correcto funcionamiento.	un	2	$ 490,273	$ 980,546			$ -	2.00	$ 980,546.0		$ -	0.00	$ -	2.00	$ 980,546
14.82	Suministro, transporte y montaje de Luminaria Electrocontrol 100 W ref T33B-N1-100; IP:66; IK:08; peso: 6,5kg; flujo (lumenes): SEGUN DISEÑO; eficacia lumínica mayor de 155 lm/w; temperatura de color:4.000K; IRC mayor 70%; corriente menor o igual a 160mA; protección sobretemperatura:SI; protección sobrecarga, sobreconiente y sobretensión: SI con DPS; clase eléctrica I. DRIVER IP66 clase electrica II.	un	26	$ 1,470,102	$ 38,222,652			$ -	26.00	$ 38,222,652.0		$ -	0.00	$ -	26.00	$ 38,222,652
14.83	Suministro, transporte y montaje de Luminaria Electrocontrol 120 W ref: T33C-N2-120, IP:66; IK:08; flujo (lumenes): SEGUN DISEÑO, eficacia lumínica: hasta 155 lm/w; temperatura de color:4.000K; IRC mayor 70%; corriente menor o igual a 160mA; protección sobretemperatura:SI; protección sobrecarga, sobreconiente y sobretensión: SI con DPS; clase eléctrica I. DRIVER IP66 clase electrica II.	un	69	$ 1,812,125	$ 112,616,375			$ -	69.00	$ 112,616,375.0		$ -	0.00	$ -	69.00	$ 112,616,375
14.84	Suministro, transporte y montaje de Luminaria Electrocontrol 30 W ref T33B-N1-30; IP:66; IK:08;flujo (lumenes): SEGUN DISEÑO, eficacia lumínica mayor de 155 lm/w; temperatura de color:4.000K; IRC mayor 70%; corriente menor o igual a 160mA; protección sobretemperatura:SI; protección sobrecarga, sobreconiente y sobretensión: SI con DPS; clase eléctrica I. DRIVER IP66 clase electrica II.	un	48	$ 1,414,448	$ 67,893,504			$ -	48.00	$ 67,893,504.0		$ -	0.00	$ -	48.00	$ 67,893,504
14.85	Suministro, transporte y montaje de Luminaria Roy Alpha tipo led 40 W ref RA075W; IP:66; IK:08;flujo (lumenes): SEGUN DISEÑO, eficacia lumínica mayor de 155 lm/w; temperatura de color:4.000K; IRC mayor 70%; corriente menor o igual a 160mA; protección sobretemperatura:SI; protección sobrecarga, sobreconiente y sobretensión: SI con DPS; clase eléctrica I. DRIVER IP66 clase electrica II.	un	28	$ 1,787,489	$ 50,049,692			$ -	28.00	$ 50,049,692.0		$ -	0.00	$ -	28.00	$ 50,049,692
14.86	Suministro, transporte y montaje de Luminaria tipo proyector de 70W; IP:66; IK:08; flujo (lumenes): SEGUN DISEÑO, eficacia lumínica: hasta 155 lm/w; temperatura de color:4.000K; IRC mayor 70%; corriente menor o igual a 160mA; protección sobretemperatura:SI; protección sobrecarga, sobreconiente y sobretensión: SI con DPS; clase eléctrica I. DRIVER IP66 clase electrica II.	un	5	$ 1,217,652	$ 6,088,260			$ -	5.00	$ 6,088,260.0		$ -	0.00	$ -	5.00	$ 6,088,260
14.87	Suministro, transporte y montaje de brazo metálico para alumbrado público de 1 1/2" - 83°/0° incluye brazo, instalación, transporte, elementos de anclaje y fijación y todos los elementos necesarios para su correcta instalación.	un	135	$ 193,036	$ 26,059,860			$ -	135.00	$ 26,059,860.0		$ -	0.00	$ -	135.00	$ 26,059,860
14.88	Suministro, transporte y montaje de alimentador eléctrico, en cable encauchetado 3 x 14 AWG. Incluye: cable encauchetado y todos los elementos necesarios para su correcto funcionamiento. No incluye: tubería y/o canalizaciones.	ml	1830	$ 14,655	$ 26,818,650			$ -	1,830.00	$ 26,818,650.0		$ -	0.00	$ -	1830.00	$ 26,818,650
14.89	Suministro, transporte y montaje caja de piso según norma RS3-001 antifraude.	un	108	$ 599,649	$ 63,562,794			$ -	106.00	$ 63,562,794.0		$ -	0.00	$ -	108.00	$ 63,562,794
14.90	Suministro, transporte y montaje caja de 20x20x10 galvanizada en caliente y pintura electrostatica tipo intemperie, para instalación en puente. Fabricación especial	un	29	$ 106,634	$ 3,093,186			$ -	29.00	$ 3,093,186.0		$ -	0.00	$ -	29.00	$ 3,093,186
14.91	Retiro (incluye reintegro) de tripiex No.4 hasta 1/0 XLPE	ml	400	$ 10,880	$ 4,352,000			$ -	400.00	$ 4,352,000.0	0.00	$ -	242.00	$ 2,632,960.00	158.00	$ 1,719,040
14.92	Retiro (incluye reintegro) de adecuaciones secundarias RA4-001, o RA4-002 RA4-003, y/o RA4-004. Incluye reintegro	un	4	$ 27,201	$ 108,804			$ -	8.00	$ 217,608.0	0.00	$ -	8.00	$ 217,608.00	0.00	$ -
14.93	Retiro (incluye reintegro) postes metálicos, y reintegro	un	16	$ 141,325	$ 2,261,200			$ -	16.00	$ 2,261,200.0	0.00	$ -	1.00	$ 141,325.00	15.00	$ 2,119,875
14.94	Retiro de luminarias 70, o 150, o 250 y/o 400W, incluye retiro de brazo y reintegro	un	45	$ 40,600	$ 1,836,000			$ -	45.00	$ 1,836,000.0	0.00	$ -	6.00	$ 244,800.00	39.00	$ 1,591,200
14.95	Certificado RETIE del ALP	un	1	$ 9,391,894	$ 9,391,894			$ -	1.00	$ 9,391,894.0		$ -	0.00	$ -	1.00	$ 9,391,894
14.96	Certificado RETILAP del ALP	un	1	$ 10,106,722	$ 10,106,722			$ -	1.00	$ 10,106,722.0		$ -	0.00	$ -	1.00	$ 10,106,722
14.97	Suministro, transporte y montaje canalización en tubería PVC de 4", para telecomunicaciones TDP o DB. Incluye adaptadores campana, y demás elementos para su correcto funcionamiento.	m2	2100	$ 35,308	$ 74,148,800			$ -	2,100.00	$ 74,148,800.0		$ -	0.00	$ -	2100.00	$ 74,148,800
14.98	Suministro, transporte y montaje canalización en tubería PVC de 3", para telecomunicaciones TDP o DB. Incluye adaptadores campana, y demás elementos para su correcto funcionamiento.	ml	1510	$ 28,729	$ 43,380,790			$ -	1,510.00	$ 43,380,790.0	18.00	$ 517,122.00	18.00	$ 517,122.00	1492.00	$ 42,863,668
14.99	Suministro, transporte y montaje canalización en tubería PVC de 2", para telecomunicaciones TDP o DB. Incluye adaptadores campana, y demás elementos para su correcto funcionamiento.	ml	40	$ 16,677	$ 667,080			$ -	40.00	$ 667,080.0		$ -	0.00	$ -	40.00	$ 667,080
14.100	Bajante en tubería galvanizada de 3"x4.6m, incluye curva PVC, boquilla y fijaciones a muro	un	11	$ 803,808	$ 8,842,888			$ -	11.00	$ 8,842,888.0		$ -	0.00	$ -	11.00	$ 8,842,888
14.101	Caja telefónica 60x20 cm con tapa 1T según norma de UNE Telecomunicaciones.	un	10	$ 895,946	$ 8,959,460			$ -	10.00	$ 8,959,460.0		$ -	0.00	$ -	10.00	$ 8,959,460
14.102	Caja telefónica doble 120x60 cm con tapa 2T según norma de UNE Telecomunicaciones.	un	11	$ 1,344,149	$ 14,785,639			$ -	11.00	$ 14,785,639.0		$ -	0.00	$ -	11.00	$ 14,785,639
14.103	Cámara telefónica tipo P81 según normas de UNE Telecomunicaciones. Solo incluye aro metálico.	un	1	$ 4,801,052	$ 4,801,052			$ -	1.00	$ 4,801,052.0		$ -	0.00	$ -	1.00	$ 4,801,052
14.104	Cámara telefónica tipo P84 según normas de UNE Telecomunicaciones Solo incluye aro metálico.	un	1	$ 5,650,416	$ 5,650,416			$ -	1.00	$ 5,650,416.0		$ -	0.00	$ -	1.00	$ 5,650,416
14.105	Cámara telefónica tipo P85 se gún normas de UNE Telecomunicaciones Solo incluye aro metálico.	un	1	$ 6,616,405	$ 6,616,405			$ -	1.00	$ 6,616,405.0		$ -	0.00	$ -	1.00	$ 6,616,405
14.106	Suministro, transporte e instalación de provisionales (tableros movibles) eléctricos de obra. Incluye dos extensiones encauchetadas de 20 metros cada una, dos salidas de 220v, polo a tierra y todo lo necesario para su correcto funcionamiento.	un	8	$ 3,360,000	$ 26,880,000			$ -	8.00	$ 26,880,000.0		$ -	0.00	$ -	8.00	$ 26,880,000
14.107	Retiro de instalaciones provisionales al finalizar la obra y entrega de materiales al Municipio (propietario de los materiales), donde indiquen. Incluye supervisión, interventoría y todo lo necesario para su ejecución.	un	1	$ 3,648,750	$ 3,648,750			$ -	1.00	$ 3,648,750.0		$ -	0.00	$ -	1.00	$ 3,648,750
14.108	Suministro e instalación de provisional eléctrica. Incluye montaje de transformador Tri fásico, gabinetes de medida y protección, acometidas y todo lo necesario para su correcta instalación y funcionamiento. Incluye supervisión, interventoría y todo lo necesario para su ejecución.	un	1	$ 53,788,658	$ 53,788,658			$ -	1.00	$ 53,788,658.0	0.00	$ -	1.00	$ 53,788,658.00	0.00	$ -
15	CONCRETOS ESTRUCTURALES				$ 8,557,032,745			-$ 443,661,560	$ -	$ 7,876,142,988		$ 914,099,775	$ -	$ 1,840,176,375		$ 6,035,966,613
15.1	Colocación de concreto de 14 Mpa para SOLADO, de e=0.05m. Incluye el suministro y el transporte del concreto y todos los demás elementos necesarios para su correcta construcción. Incluye acarreo interno.	m2	1691	$ 31,185	$ 52,733,835			$ -	1,691.00	$ 52,733,835.0	0.00	$ -	243.39	$ 7,590,117.00	1447.61	$ 45,143,718

CONTRATO DE OBRA No.	DESur-LA-168-2025	CONTRATISTA:	CONSORCIO MAYORCA CONSETA
OBJETO: REALIZAR LA CONSTRUCCIÓN DEL INTERCAMBIO VIAL A DESNIVEL EN LA AVENIDA LAS VEGAS CON CALLE 50 SUR, DEL MUNICIPIO DE ENVIGADO, EN CUMPLIMIENTO AL ACTA DE EJECUCIÓN N 5 DEL CONVENIO INTERADMINISTRATIVO ENV-09-09-1418-24.		INTERVENTOR:	CONSORCIO METROPOLITANO ILA 2025

Valor Inicial:	$ 53,651,910,333.00	ACTA DE OBRA No.7	
Plazo Inicial:	22 meses		
Valor Adicional:	$ -	Valor Final	$ 53,651,910,333.00
Plazo Adicional:	0 meses	Plazo Final	22 meses

ACTA 1 | ACTA 2 | ACTA 3 | ACTA 4 | ACTA 5 | ACTA 6

CONDICIONES ORIGINALES DEL CONTRATO						MODIFICACIONES					OBRA EJECUTADA ACTA No.7		ACUMULADA		BALDO OBRA POR EJECUTAR	
						ACTA DE MODIFICACIÓN No. 7			CONDICIONES ACTUALIZADAS							
Item	Actividades	Unidad	Cant	Precio Unitario ($)	Valor Total ($)	Cant	+/-	Valor ($)	Cant	Valor ($)	Cant	Valor ($)	Cant	Valor ($)	Cant	Valor Total ($)
15.2	Colocación de concreto de 4000 PSI para pilas de fundación. Incluye suministro y el transporte del concreto, mano de obra, vibrado, protección y curado, para pilas de acuerdo con las diferentes dimensiones establecidas en los planos y diseños.	m3	612	$ 808,353	$ 494,712,036			$ -	612.00	$ 494,712,036.0	0.00	$ -	527.64	$ 426,519,377.09	84.36	$ 68,192,659
15.3	CONSTRUCCIÓN DE ANILLOS DE REVESTIMIENTO para excavaciones de pilas, incluye colocación de concreto 3000 psi (incluye suministro, transporte, formaleta, colocación del concreto, motovibrador, motobomba, acarreo interno de materiales y todo lo necesario para su correcta construcción.)	m3	337	$ 906,841	$ 305,568,417			$ -	74.34	$ 67,340,220.0	0.00	$ -	44.65	$ 40,454,859.00	29.65	$ 26,885,361
15.4	Construcción de DADOS en concreto de 4000 psi. Incluye el suministro y transporte del concreto, mano de obra, vibrado, protección y curado, para estructuras de acuerdo con las diferentes dimensiones establecidas en los planos y diseños. No incluye refuerzo.	m3	580	$ 949,447	$ 548,939,260			$ -	580.00	$ 548,939,260.0	60.00	$ 65,160,230.00	360.00	$ 340,720,920.00	220.00	$ 208,218,340
15.5	Construcción de ESTRIBOS en concreto de 4000 psi. Incluye el suministro y transporte del concreto, mano de obra, vibrado, protección y curado, para estructuras de acuerdo con las diferentes dimensiones establecidas en los planos y diseños. No incluye refuerzo.	m3	180	$ 1,062,886	$ 191,319,480			$ -	180.00	$ 191,319,480.0		$ -	0.00	$ -	180.00	$ 191,319,480
15.6	Construcción de COLUMNAS en concreto de 4000 psi. Incluye el suministro y transporte del concreto, mano de obra, vibrado, protección y curado, para estructuras de acuerdo con las diferentes dimensiones establecidas en los planos y diseños. No incluye refuerzo.	m3	192	$ 1,670,070	$ 320,653,440			$ -	192.00	$ 320,653,440.0	27.62	$ 46,127,333.00	127.00	$ 212,098,600.00	65.00	$ 108,554,840
15.7	Construcción de VIGAS TIPO CAJÓN en concreto de 5000 psi. Incluye la colocación de concreto para vigas tipo cajón (incluye tablque inferior, tablque exterior, losa inferior y losa superior). Incluye todos los elementos necesarios para su correcta construcción. Incluye suministro, transporte y la colocación del concreto, mano de obra, formaleta, vibrado, protección, curado y obra falsa para puente en cruce de vías principales, para estructuras de acuerdo con las diferentes dimensiones establecidas en los planos y diseños. No incluye refuerzo . Acabado a la vista, bordes biselados.	m3	1469	$ 2,992,305	$ 4,395,696,045			$ -	1,469.00	$ 4,395,696,045.0	261.73	$ 783,175,988.00	261.73	$ 783,175,988.00	1207.27	$ 3,612,520,057
15.8	Construcción de MUROS DE APROXIMACIÓN en concreto de 3000 psi. Incluye el suministro y transporte del concreto, mano de obra, vibrado, protección y curado, para estructuras de acuerdo con las diferentes dimensiones establecidas en los planos y diseños. No incluye refuerzo.	m3	998	$ 1,782,945	$ 1,591,129,260	-253.18	-	-$ 443,661,560.00	654.82	$ 1,147,467,700.0		$ -	0.00	$ -	654.82	$ 1,147,467,700
15.9	Colocación de concreto 4000 psi para lope sísmico de 0.35m x 0.60m x 1.00m (incluye suministro, transporte, formaleta, colocación del concreto y curado)	m3	6	$ 2,015,481	$ 12,092,886			$ -	6.00	$ 12,092,886.0		$ -	0.00	$ -	6.00	$ 12,092,886
15.10	Construcción de BARRERAS en concreto de 3000 psi. Incluye el suministro y transporte del concreto, mano de obra, vibrado, protección y curado, para estructuras de acuerdo con las diferentes dimensiones establecidas en los planos y diseños. No incluye refuerzo.	m3	245	$ 1,385,437	$ 339,432,065			$ -	245.00	$ 339,432,065.0		$ -	0.00	$ -	245.00	$ 339,432,065
15.11	Construcción de DIAFRAGMAS en concreto de 5000 psi. Incluye el suministro y transporte del concreto, mano de obra, vibrado, protección y curado, para estructuras de acuerdo con las diferentes dimensiones establecidas en los planos y diseños. No incluye refuerzo.	m3	148	$ 1,473,444	$ 215,122,824			$ -	148.00	$ 215,122,824.0	29.10	$ 29,616,224.00	29.10	$ 29,616,224.00	125.90	$ 185,506,600
15.12	Construcción de LOSA DE APROXIMACIÓN en concreto de 3000 psi. Incluye el suministro y transporte del concreto, mano de obra, vibrado, protección y curado, para estructuras de acuerdo con las diferentes dimensiones establecidas en los planos y diseños. No incluye refuerzo.	m3	42	$ 1,428,164	$ 59,982,888			$ -	42.00	$ 59,982,888.0		$ -	0.00	$ -	42.00	$ 59,982,888
15.13	Construcción de ANDÉN en concreto de 21 Mpa., sobre losa de concreto según diseño. Incluye suministro y transporte de los materiales, adecuación de la superficie, acabado según diseño, malla electrosoldada D-84, formaleta en sóper T para acabado a la vista, curado y todo lo necesario para su correcta construcción y funcionamiento.	m3	31	$ 966,139	$ 29,950,309			$ -	31.00	$ 29,950,309.0		$ -	0.00	$ -	31.00	$ 29,950,309
16	ACERO DE REFUERZO				$ 6,713,981,220			$ -	$ -	$ 6,311,468,924		$ 658,662,661	$ -	$ 2,116,328,017		$ 4,193,140,907
16.1	Acero de refuerzo de fy=60,000 psi. Suministro, transporte e instalación. Acero según especificaciones particulares y de acuerdo a lo estipulado por la NSR-10, norma ASTM A-706, ICONTEC 2289 para el acero pdr-60. Incluye todos los costos de suministro de materiales (refuerzo (G60) figurado, corrugado. Incluye el alambre de amarre), equipos (herramienta menor), transportes, manejo, almacenamiento, desperdicios y mano de obra. Incluye separadores,o que garanticen el recubrimiento mínimo especificado.	kg	861540	$ 7,793	$ 6,713,981,220			$ -	808,889.61	$ 6,311,468,924.0	84,506.95	$ 658,662,661.00	271824.46	$ 2,116,328,017.00	536065.05	$ 4,193,140,907
17	CABLE DE POSTENSADO				$ 1,820,841,920			$ -	$ -	$ 1,820,841,920		$ 66,049,600	$ -	$ 66,049,600		$ 1,754,892,320
17.1	Postensionamiento para superestructura fu=1860 MPa ASTM A-416 GR 270 baja relajación. Incluye el suministro, transporte e instalación de: cables de 0/8" de diámetro, anclajes, inyección de lechada, ductos metálicos galvanizados con uniones y transiciones, bloques, guías, cuñas, servicio de tensionamiento con gato multitorón y para inyección, con equipos y operarios y transporte interno. Anclajes de acuerdo con los planos.	Ton.m	660240	$ 2,758	$ 1,820,841,920			$ -	660,240.00	$ 1,820,841,920.0	31,260.00	$ 66,049,600.00	31200.00	$ 66,049,600.00	629040.00	$ 1,754,892,320
18	APOYOS ELASTOMERICOS				$ 56,140,824			$ -	$ -	$ -		$ -	$ -	$ -	$ -	$ -
18.1	Suministro, transporte e instalación de Apoyo elastomérico en neopreno reforzado dureza 60 para apoyo superestructura Dim 0.60x0.60x0.08 m, reforzado con 2 platinas de 1/8" en acero A36, o equivalente, de acuerdo con los planos y especificaciones del fabricante.	un	24	$ 3,260,950	$ 78,022,800			$ -	0.00	$ -		$ -	0.00	$ -	0.00	$ -
18.2	Suministro, transporte e instalación de Apoyo elastomérico sin refuerzo medidas 60x12x1 con dureza 60 para lopes sísmicos.	un	12	$ 676,502	$ 8,118,024			$ -	0.00	$ -		$ -	0.00	$ -	0.00	$ -
19	JUNTAS Y PRUEBA DE CARGA				$ 223,872,570			$ -	$ -	$ 223,872,570		$ -	$ -	$ -	$ -	$ 223,872,570
19.1	Prueba de carga en puente.	un	1	$ 57,418,290	$ 57,418,290			$ -	1.00	$ 57,418,290.0		$ -	0.00	$ -	1.00	$ 57,418,290
19.2	Suministro, transporte e instalación de Cinta PVC waterbar O-15 para juntas	m	170	$ 99,018	$ 16,833,060			$ -	170.00	$ 16,833,060.0		$ -	0.00	$ -	170.00	$ 16,833,060
19.3	Suministro, transporte e instalación de junta de elastómero armada tipo AP21.160- Junta longitudinal.	m	36	$ 4,156,145	$ 149,621,220			$ -	36.00	$ 149,621,220.0		$ -	0.00	$ -	36.00	$ 149,621,220
20	OBRAS EXTRA				$ -			$ 244,359,435	$ -	$ 2,674,184,874		$ 198,620,055	$ -	$ 2,449,666,239		$ 225,099,637
OE1	Suministro, transporte e instalación de piedra Rajón	m3		$ 303,395	$ -	300.00	+	$ 91,018,500.00	770.60	$ 233,614,150.0	282.87	$ 85,855,294.00	636.15	$ 193,004,723	133.85	$ 40,609,427
OE2	Excavación con cuña manual, incluye manejo de aguas.	Pulg		$ 7,693	$ -			$ -	11,303.00	$ 86,953,979.0	0.00	$ -	11303.00	$ 86,953,979	0.00	$ -
OE3	Traslado de cámara PTZ: desmonte, traslado y reinstalación de poste, gabinete y cámara; adecuación de puesta a tierra, canalización y vaciado de caja; traslado/adecuación de fibra óptica ADSS y realización de lationes	Global		$ 11,023,176	$ -			$ -	1.00	$ 11,023,176.0	0.00	$ -	1.00	$ 11,023,176	0.00	$ -
OE4	Desmonte de valla informativa tipo tubo de 12 × 4 m, incluye señalización temporal, cierre parcial de vía, uso de grúa, trabajo nocturno para desmonte de estructura principal, desmonte diurno de lonas, láminas y lonas, cargue, transporte y disposición final de material desmontado.	Und		$ 12,501,385	$ -			$ -	2.00	$ 25,002,770.0	0.00	$ -	2.00	$ 25,002,770	0.00	$ -

CONTRATO DE OBRA Nro.	DESUR-44-168-2025
OBJETO. REALIZAR LA CONSTRUCCIÓN DEL INTERCAMBIO VIAL A DESNIVEL EN LA AVENIDA LAS VEGAS CON CALLE 50 SUR, DEL MUNICIPIO DE ENVIGADO, EN CUMPLIMIENTO AL ACTA DE EJECUCIÓN 1 (?) DEL CONVENIO INTERADMINISTRATIVO ENV-09-09-1416-24.	

DESur

CONTRATISTA:	
CONSORCIO MAYORCA CONECTA	
INTERVENTOR:	
CONSORCIO METROPOLITANO ILA 2025	

Valor Inicial	$ 53,051,910,303.00	ACTA DE OBRA Nro.7	
Plazo Inicial	22 meses		
Valor Adicional:	$ -	Valor Final	$ 53,051,910,303.00
Plazo Adicional:	0 meses	Plazo Final	22 meses

ACTA 1 · ACTA 2 · ACTA 3 · ACTA 4 · ACTA 5 · ACTA

CONDICIONES ORIGINALES DEL CONTRATO / MODIFICACIONES

Item	Actividades	Unidad	Cant	Precio Unitario ($)	Valor Total ($)	Acta de Modificación No. 7 – Cant	+/-	Acta de Modificación No. 7 – Valor ($)	Condiciones Actualizadas – Cant	Condiciones Actualizadas – Valor ($)
OE6	Excavación de pilote de cimentación profunda de 1,20 m de diámetro mediante perforación mecánica con piloteadora, uso de camisa metálica recuperable. Incluye personal especializado, equipos mayores y menores, herramientas, maniobras de izaje, transporte de equipos, plataforma y/o terraplenes para el posicionamiento de equipos y tanques para manejo polímeros o lodos bentoníticos.	m		$ 4,139,063	$ -			$ -	469.86	$ 1,944,780,141.0
OE7	Suministro, transporte e instalación de Apoyo elastomérico en neopreno reforzado dureza 60 para apoyo superestructura Dim 0,90x0,90x0,10 m. reforzado con 3 platinas de (3mm) 1/8" en acero A36, o equivalente, de acuerdo con los planos y especificaciones del fabricante.	Und		$ 5,939,379				$ -	24.00	$ 142,545,096.0
OE8	Suministro, transporte e instalación de Apoyo elastomérico sin refuerzo medidas 0,50x0,30x0,02 m dureza 60 para topes sísmicos.	Und		$ 272,183				$ -	12.00	$ 3,266,196.0
OE9	Retiro y transporte a sitio autorizado de pasamanos junto a sendero peatonal: Incluye corte con herramientas manuales o equipo de oxicorte según condición en sitio, cargue y transporte y disposición en sitio autorizado	m		$ 55,046				$ -	64.91	$ 3,573,035.0
OE12	Adiciones para manejo de concreto masivo.	m3		$ 77,414				$ -	360.00	$ 27,869,040.0
OE13	Instalación de TecDren o equivalente, lámina drenante con alta resistencia a la compresión y a la acción de agentes químicos para la captación, conducción y evacuación de fluidos. Incluye suministro y transporte de los materiales, traslapos y todos los elementos necesarios para su correcta instalación y funcionamiento.	m2		$ 51,840		200.00	+	$ 10,368,069.00	600.00	$ 31,104,208.0
OE14	Transporte y compactación mecánica de fresado para la conformación de vías, superficies de apoyo, incluye transporte de material, extendido, conformación y compactación. No incluye suministro de material.	m3		$ 88,241				$ -	250.00	$ 22,060,216.0
OE15	Demolición y desmantelamiento de vivienda existente, incluyendo cargue, transporte y disposición final de escombros	und		$ 3,712,721		6.00	+	$ 22,276,326.00	6.00	$ 22,276,326.0
OE16	Rellenos con material de fresado para brechas, incluye transporte, extendido, conformación y compactación. No incluye suministro de material.	m3		$ 168,701		400.00	+	$ 67,480,440.00	400.00	$ 67,480,440.0
OE74	Rellenos con material de excavación para brechas, incluye extendido, conformación y compactación.	m3		$ 152,046		350.00	+	$ 53,216,100.00	350.00	$ 53,216,100.0
21	OBRAS EXTRA ELÉCTRICAS				$ -			$ 49,666,576	$ -	$ 49,666,576
OEE4	Caja en bloque de concreto para acometidas y salida de circuitos a 13,2kv según Norma EPM NC-RS3-005 (Caja 2T) + Tapa sencilla en concreto en zona verde o anden. Norma tecnica epm NC-RS4-001	Unidad		$ 6,064,490	$ -	6.00	+	$ 36,386,940.00	6.00	$ 36,386,940.0
OEE5	Servicio de inspeccion y localizacion de tuberias con cámara de video para alcantarillado	hr		$ 340,661	$ -	6.00	+	$ 2,043,966.00	6.00	$ 2,043,966.0
OEE6	Suministro, transporte e instalacion de reflectores Led 150W. Incluye reflector led y demas elementos para su correcta instalacion y funcionamiento	Unidad		$ 455,786		15.00	+	$ 6,836,790.00	15.00	$ 6,836,790.0
OEE7	Suministro y transporte e instalacion de trenza cuadruplex AL 3N°2 + 1N° 4 ACRS 600V, incluye percha canal, Aislador carrete y todos los elementos necesario para su correcta instalacion y funcionamiento.	ml		$ 75,162		20.00	+	$ 1,503,040.00	20.00	$ 1,503,040.0
OEE8	Suministro transporte e instalacion de cable encauchetado 3x12 para reflectores.	ml		$ 24,132		120.00	+	$ 2,895,840.00	120.00	$ 2,895,840.0
COSTO DIRECTO					$ 38,761,516,717.00			$ -		$ 38,434,156,920.00
PORCENTAJE DE AU					21.51%			21.51%		21.51%
COSTOS INDIRECTOS					$ 8,335,847,176.00			$ -		$ 8,265,446,906.00
COSTO TOTAL					$ 47,097,363,893.00			$ -		$ 46,699,603,826.00
22	ADICIONALES REEMBOLSABLES				$ -			$ -	$ -	$ 397,760,067
[illegible]	Ejecución del monitoreo arqueológico permanente durante las actividades de descapote, excavación, movimiento de tierras y obras civiles asociadas al proyecto, conforme a los lineamientos del ICANH y el Programa de Arqueología Preventiva (PAP). No incluye entrega de informe final ni socialización.	Mes		$ 18,620,104				$ -	14.00	$ 260,681,456.00
[illegible]	Elaboración del Plan de Manejo de Tránsito de cada una de las etapas constructivas del proyecto. Incluye recopilación secundaria y primaria así como la coordinación con los resultados del estudio de tránsito.	Und		$ 7,250,100				$ -	10.00	$ 72,501,000.00
[illegible]	Elaboración de los planos de señalización vial para el manejo de tránsito de la obra en cada una de sus etapas constructivas y correspondientes modificaciones.	Und		$ 408,950				$ -	50.00	$ 20,447,500.00
[illegible]	Modificaciones a los PMT vigentes o previamente aprobados por las Secretarías de Movilidad de los Municipios de Envigado y Sabaneta. Incluye: -Revisión PMT aprobado -Análisis cambios obra -Ajustes modelación -Ajustes planos -Elaboración documento modificación	Und		$ 3,481,416				$ -	10.00	$ 34,814,160.00
[illegible]	Planeación semafórica de la hora de máxima demanda con base en los estudios y diseños.	Und		$ 1,330,950				$ -	7.00	$ 9,316,650.00

OBRA EJECUTADA / ACUMULADA / SALDO OBRA POR EJECUTAR

Item	Acta Nro.7 (7) – Cant	Acta Nro.7 (7) – Valor ($)	Acumulada – Cant	Acumulada – Valor ($)	Saldo obra por ejecutar – Cant	Saldo obra por ejecutar – Valor Total ($)
OE6	0.00	$ -	469.86	$ 1,944,780,141	0.00	$ -
OE7	4.00	$ 23,757,516.00	8.00	$ 47,515,032	16.00	$ 95,030,064
OE8		$ -	0.00	$ -	12.00	$ 3,266,196
OE9		$ -	64.91	$ 3,573,036	0.00	$ -
OE12	71.53	$ 5,537,423.00	341.53	$ 26,439,203	18.47	$ 1,429,837
OE13	193.62	$ 10,037,328.00	451.50	$ 23,405,917	148.50	$ 7,698,292
OE14	0.00	$ -	234.99	$ 20,735,721	15.01	$ 1,324,495
OE15	3.00	$ 11,138,163.00	3.00	$ 11,138,163	3.00	$ 11,138,163
OE16	19.63	$ 3,311,603.00	19.63	$ 3,311,603	380.37	$ 64,168,838
OE74	347.16	$ 52,782,769.00	347.16	$ 52,782,769	2.85	$ 433,331
21		$ 35,767,624	$ -	$ 35,767,624		$ 13,898,952
OEE4	4.00	$ 24,257,960.00	4.00	$ 24,257,960.00	2.00	$ 12,128,980
OEE5	6.00	$ 2,043,966.00	6.00	$ 2,043,966.00	0.00	$ -
OEE6	13.00	$ 5,925,218.00	13.00	$ 5,925,218.00	2.00	$ 911,572
OEE7	15.00	$ 1,127,280.00	15.00	$ 1,127,280.00	5.00	$ 375,760
OEE8	100.00	$ 2,413,200.00	100.00	$ 2,413,200.00	20.00	$ 482,640
COSTO DIRECTO	COSTO DIRECTO	$ 2,391,954,075.00	COSTO DIRECTO	$ 8,867,216,976.00	COSTO DIRECTO	$ 29,566,939,615.00
AU	AU	21.51%	AU	21.51%	AU	21.51%
COSTO INDIRECTO	COSTO INDIRECTO	$ 514,401,017.00	COSTO INDIRECTO	$ 1,906,936,876.00	COSTO INDIRECTO	$ 6,358,510,030.00
COSTO TOTAL	COSTO TOTAL	$ 2,906,355,092.00	COSTO TOTAL	$ 10,774,153,852.00	COSTO TOTAL	$ 35,925,449,975.00
22		$ 32,725,404	$ -	$ 51,345,508		$ 346,414,558
[illegible]	1.00	$ 18,620,104.00	2.00	$ 37,240,208.00	12.00	$ 223,441,248
[illegible]	1.00	$ 7,250,100.00	1.00	$ 7,250,100.00	9.00	$ 65,250,900
[illegible]	7.00	$ 2,862,650.00	7.00	$ 2,862,650.00	43.00	$ 17,584,850
[illegible]	0.00	$ -	0.00	$ -	10.00	$ 34,814,160
[illegible]	3.00	$ 3,992,850.00	3.00	$ 3,992,850.00	4.00	$ 5,323,400

CONTRATO DE OBRA Nro.	DESur-EIL-168-2025
OBJETO: REALIZAR LA CONSTRUCCIÓN DEL INTERCAMBIO VIAL A DESNIVEL EN LA AVENIDA LAS VEGAS CON CALLE 80 SUR, DEL MUNICIPIO DE ENVIGADO, EN CUMPLIMIENTO AL ACTA DE EJECUCIÓN N.º 5 DEL CONVENIO INTERADMINISTRATIVO ENV-09-09-1418-24.	

DESur

ACTA 1 | ACTA 2 | ACTA 3 | ACTA 4 | ACTA 5 | ACTA 6

CONTRATISTA:
CONSORCIO MAYORCA CONECTA
INTERVENTOR:
CONSORCIO METROPOLITANO ILA 2025

Valor Inicial	$ 53.081.910.303,00	ACTA DE OBRA Nro.7	
Plazo Inicial	22 meses		
Valor Adicional:	$ -	Valor Final	$ 53.081.910.303,00
Plazo Adicional:	0 meses	Plazo Final	22 meses

CONDICIONES ORIGINALES DEL CONTRATO						MODIFICACIONES					OBRA EJECUTADA ACTA Nro.7 7		ACUMULADA		SALDO OBRA POR EJECUTAR	
						ACTA DE MODIFICACIÓN No. 7			CONDICIONES ACTUALIZADAS							
Ítem	Actividades	Unidad	Cant	Precio Unitario ($)	Valor Total ($)	Cant	+/-	Valor ($)	Cant	Valor ($)	Cant	Valor ($)	Cant	Valor ($)	Cant	Valor Total ($)
COSTO TOTAL					$ 47.097.563.693,00			$ -		$ 47.097.563.693,00	COSTO TOTAL	$ 2.939.960.496,00	COSTO TOTAL	$ 10.826.499.360,00	COSTO TOTAL	$ 36.271.064.333,00
GASTOS REEMBOLSABLES					$ 1.671.188.046,00						GASTOS REEMBOLSABLES	$ 50.169.697,00	ACUMULADO GASTOS REEMBOLSABLES	$ 716.283.710,00	SALDO GASTOS REEMBOLSABLES	$ 1.115.904.336,00
GR1	Ensayos de laboratorio (Ver anexo "Ens. Lab. + pilote")				$ 120.479.329,00							$ 2.415.350,00		$ 9.636.932,00		$ 120.841.391,00
GR2	Implementación Social (Ver anexo "Sobrecostos AU")				$ 127.893.000,00							$ 600.900,00		$ 17.621.040,00		$ 110.033.960,00
GR3	Implementación Plan de Manejo Ambiental (Ver anexo PMA)				$ 169.819.660,00							$ 1.177.800,00		$ 30.660.710,00		$ 168.155.970,00
GR4	Implementación Plan de Manejo de Tráfico (Ver anexo PMT)				$ 784.992.843,00							$ 35.716.847,00		$ 235.803.577,00		$ 548.856.263,00
GR5	Implementación EBT (Ver anexo "Sobrecostos AU")				$ 163.164.030,00							$ 9.160.600,00		$ 43.496.550,00		$ 139.667.480,00
GR6	Pólizas (Ver anexo Ens. Lab. + pilote)				$ 305.424.202,00							$ -		$ 378.064.881,00		$ 68.330.302,00
TOTAL BASE GRAVABLE PARA IMPUESTOS, TASAS Y CONTRIBUCIONES					$ 45.969.551.939,00						TOTAL BASE GRAVABLE PARA IMPUESTOS, TASAS Y CONTRIBUCIONES	$ 2.889.350.193,00	ACUMULADO TOTAL BASE GRAVABLE PARA IMPUESTOS, TASAS Y CONTRIBUCIONES	$ 11.540.783.070,00	SALDO TOTAL BASE GRAVABLE PARA IMPUESTOS, TASAS Y CONTRIBUCIONES	$ 37.427.768.869,00
REEMBOLSABLES IMPUESTOS, TASAS Y CONTRIBUCIONES				Base gravable	$ 4.113.359.364,00						REEMBOLSABLES IMPUESTOS, TASAS Y CONTRIBUCIONES	$ 281.697.017,00	ACUMULADO REEMBOLSABLES IMPUESTOS, TASAS Y CONTRIBUCIONES	$ 969.425.780,00	SALDO REEMBOLSABLES IMPUESTOS, TASAS Y CONTRIBUCIONES	$ 3.143.932.484,00
Contribución especial ley 1106			5,00%	$ 49.958.551.939	$ 2.448.427.597,00							9,60%	$ 277.239.154,00		$ 1.471.366.443,00	
Impuesto pro cultura			0,50%	$ 49.958.551.939	$ 244.842.760,00							0,50%	$ 67.703.515,00		$ 177.139.245,00	
Impuesto pro deporte y recreación			0,53%	$ 49.958.551.939	$ 146.852.436,00							0,30%	$ 14.622.350,00		$ 132.231.306,00	
Estampilla Universidad de Envigado			0,42%	$ 49.958.551.939	$ 196.874.208,00							0,43%	$ 46.163.133,00		$ 149.711.075,00	
Estampilla Adulto mayor			2,00%	$ 49.958.551.939	$ 879.371.038,00							2,00%	$ 238.815.662,00		$ 748.555.377,00	
Impuesto 4x1000 (50%)			0,20%	$ 49.958.551.939	$ 97.937.134,00							0,20%	$ 23.081.568,00		$ 74.855.578,00	
TOTAL DEL CONTRATO DE OBRA					$ 53.081.910.303,00						SUBTOTAL CONTRATO DE OBRA	$ 3.240.347.210,00	ACUMULADO CONTRATO DE OBRA	$ 12.510.208.658,00	SALDO CONTRATO DE OBRA	$ 40.571.701.645,00
ANTICIPO					$ 15.924.573.091,00						AMORTIZACIÓN ANTICIPO	$ 972.104.163,00	ACUMULADO AMORTIZACION	$ 3.753.062.497,00	PENDIENTE POR AMORTIZAR	$ 12.171.510.494,00
											TOTAL CONTRATO DE OBRA	$ 2.268.243.047,00				
REAJUSTES					$ 2.087.807.693,11						REAJUSTE		ACUMULADO REAJUSTE	$ -	SALDO REAJUSTE	$ 2.087.807.693,11

$$Pr = Po\left\{\frac{0.27\,COr}{COo} + \frac{0.27\,Hlr}{Hlo} + \frac{0.19\,IHOPr}{IHOPo} + \frac{0.11\,PAr}{PAo} + \frac{0.06\,IHIr}{IHIo} + \frac{0.01\,IETr}{IETo} + \frac{0.09\,AFr}{AFo}\right\}$$

El reajuste está incluido en el presupuesto oficial del contrato, por lo que cualquier reconocimiento deberá ser tramitado y aprobado por la Secretaría de Obras Públicas Municipio de Envigado y el IMVA. A medida que se generen los pagos parciales, se deberá formalizar la aprobación y aprobación presupuestal por parte de ambas entidades para proceder con el desembolso.

RESUMEN		
COSTO DIRECTO		$ 2.391.864.075
COSTOS INDIRECTO AU 21,51%	21,51%	$ 514.461.017
COSTO TOTAL CD + CI		$ 2.906.325.092
GASTOS REEMBOLSABLES		$ 50.169.697
REEMBOLSABLES IMPUESTOS, TASAS Y CONTRIBUCIONES		$ 251.697.017
ADICIONALES REEMBOLSABLES		$ 32.726.404
TOTAL EJECUTADO ACTA DE OBRA N° 7		$ 3.240.347.210
PORCENTAJE EJECUTADO	6,10%	
VALOR PENDIENTE POR EJECUTAR		$ 40.671.701.445

Jesus Enrique Acevedo
Representante Legal
CONSORCIO MAYORCA CONECTA

Alvaro Hernando Vera
Representante Legal
CONSORCIO METROPOLITANO ILA 2025

Esteban Salazar
Gerente
EMPRESA DE VIVIENDA Y DESARROLLO URBANO Y RURAL DEL MUNICIPIO DE ENVIGADO DESur

CONTRATO N° DESur-IA-168-2025	
OBJETO:	REALIZAR LA CONSTRUCCIÓN DEL INTERCAMBIO VIAL A DESNIVEL EN LA AVENIDA LAS VEGAS CON CALLE 50 SUR, DEL MUNICIPIO DE ENVIGADO, EN CUMPLIMIENTO AL ACTA DE EJECUCIÓN N°5 DEL CONVENIO INTERADMINISTRATIVO ENV-09-09-1418-24.

ACTA DE CAMBIO DE OBRA No 7

En el Municipio de Envigado a los 25 días del mes de JULIO de 2026, se han reunido el Ingeniero ESTEBAN SALAZAR RAMÍREZ, Gerente de la Empresa de Vivienda y Desarrollo Urbano y Rural del Municipio de Envigado, la ingeniera LAURA QUINTERO GRAVIRIA, supervisora del contrato, el señor JESUS ENRIQUE ACEVEDO , representante legal del CONSORCIO MAYORCA CONECTA, el señor ALVARO HERNANDO VERA, representante legal del CONSORCIO METROPOLITANO ILA 2025, con el fin de suscribir la presente Acta, cuyo objeto es dejar constancia de las obras adicionales o extras que deben ejecutarse durante el periodo correspondiente al mes de JULIO de 2026:

JUSTIFICACION

Ítem 15.8 – Muros de aproximación en concreto de 3000 psi
La menor cantidad corresponde al cambio de la solución constructiva inicialmente contemplada para los muros de aproximación. Durante el desarrollo del proyecto se determinó reemplazar la solución de muros en concreto reforzado por un sistema de muros en escamas de concreto, de acuerdo con las condiciones y requerimientos definidos para la ejecución de la obra.
La implementación de esta alternativa constructiva reduce significativamente el volumen de concreto requerido frente a la solución inicialmente prevista, razón por la cual se presenta una disminución de 209,25 m³ en el ítem de concreto para muros de aproximación.

Ítem 3.1 – Cargue mecánico, transporte y botada de escombros
Es necesario el uso de mayores cantidades en este ítem para contemplar el cargue y botada de escombros provenientes de las excavaciones de los pilotes, ya que el ítem de excavación con piloteadora no incluye su disposición final.

Ítem 12.7 – Tubería PVC Novafort 315 mm
La cantidad adicional corresponde a la necesidad de ejecutar un tramo adicional de red de alcantarillado, identificado durante el desarrollo de las actividades de obra y requerido para garantizar la continuidad, conexión y adecuado funcionamiento del sistema de drenaje. La longitud adicional fue definida de acuerdo con las condiciones encontradas en campo y los requerimientos de la solución finalmente ejecutada.

Ítem 14.17 – Vestida primaria RA2-304
La cantidad adicional corresponde a la necesidad de implementar elementos de vestida primaria requeridos para la adecuación y configuración de la red eléctrica existente, de acuerdo con las condiciones encontradas en campo y la solución definitiva de intervención de la infraestructura eléctrica.

Ítem 14.22 – Vestida primaria RA6-010
La cantidad adicional se genera como consecuencia de los ajustes requeridos en la configuración de la red eléctrica durante la ejecución de las obras, siendo necesario incorporar las vestidas primarias correspondientes para garantizar la correcta disposición y operación de la infraestructura, conforme a la norma EPM aplicable.

Ítem 14.23 – Viento convencional RA6-001 para 44 kV
La cantidad adicional corresponde a la necesidad de instalar vientos convencionales adicionales para garantizar la estabilidad y soporte mecánico de la red primaria de 44 kV, de acuerdo con la configuración definitiva de la infraestructura y las condiciones encontradas durante la ejecución.

Ítem 14.24 – Viento convencional RA6-001 para 13,2 kV
La cantidad adicional se requiere para complementar el sistema de soporte de la red primaria de 13,2 kV, de acuerdo con la configuración definitiva de la red y las condiciones de campo identificadas durante la ejecución de las actividades.

Ítem 14.39 – Cuadrilla línea viva
La cantidad adicional corresponde a las horas requeridas para la ejecución de actividades sobre la red eléctrica mediante cuadrilla especializada de línea viva, necesarias para realizar las maniobras, adecuaciones y trabajos de intervención requeridos, minimizando la afectación del servicio y garantizando condiciones seguras para la ejecución.

Ítem 14.48 – Retiro de vientos primarios
La cantidad adicional corresponde al retiro y reintegro de vientos primarios existentes que interfieren con la configuración definitiva de la infraestructura eléctrica. Esta actividad fue requerida para permitir la adecuación de la red conforme a las condiciones finales de la obra.

Ítem 14.50 – Traslado línea primaria 4 hilos
La cantidad adicional corresponde al traslado de un tramo de la línea primaria de cuatro hilos, requerido para adecuar la infraestructura eléctrica a la configuración definitiva de la obra y garantizar las distancias y condiciones técnicas necesarias para su correcta operación.

OE1 – Piedra Rajón
La actividad adicional se requiere como parte de la solución constructiva definitiva para garantizar las condiciones de estabilidad, conformación y manejo de las obras en vías. La utilización de piedra rajón permite conformar y mejorar las condiciones del terreno de acuerdo con las necesidades identificadas durante la ejecución.

OE13 – TecDren
La actividad extra corresponde a la necesidad de implementar un sistema de drenaje mediante lámina drenante tipo TecDren o equivalente, con el fin de garantizar la adecuada captación, conducción y evacuación del agua en las zonas asociadas a la solución constructiva finalmente adoptada.
Esta actividad resulta necesaria para controlar la presencia de agua y contribuir al adecuado comportamiento y durabilidad de la estructura y de los rellenos asociados.

OE74 – Rellenos con material de excavación para brechas
Durante la ejecución de las obras y como resultado de las condiciones encontradas en campo, se identificó la necesidad de ejecutar actividades de relleno con material de excavación para brechas, las cuales no se encontraban contempladas dentro de los ítems y cantidades inicialmente contratados. La ejecución de esta actividad se hace necesaria para realizar la adecuada recuperación y conformación de las brechas intervenidas, una vez culminados los trabajos de excavación y las actividades asociadas a la instalación y/o construcción de los elementos previstos en el proyecto. El relleno permite restituir las condiciones del terreno intervenido y garantizar la estabilidad, nivelación y correcta terminación de las áreas afectadas.

OE15 – Demolición y desmantelamiento de viviendas
La actividad extra corresponde a la demolición y desmantelamiento de viviendas existentes que se encontraron dentro del área requerida para la ejecución de las obras. Estas actividades no se encontraban contempladas en las cantidades inicialmente contratadas y fueron necesarias para liberar las áreas de intervención y permitir la ejecución de las obras proyectadas.

OE16 – Relleno con material de fresado para brechas (No incluye material)
La cantidad adicional corresponde a la necesidad de realizar rellenos y conformación de brechas en las zonas intervenidas. Esta actividad fue requerida para restituir y conformar las áreas afectadas por las actividades constructivas, garantizando condiciones adecuadas de nivelación, compactación y transitabilidad.

OEE4 – Cajas en bloque para acometidas 13,2 kV
La actividad extra corresponde a la necesidad de construir cajas para las acometidas y salida de circuitos de 13,2 kV, requeridas para complementar y garantizar la correcta operación de la infraestructura eléctrica ejecutada, de acuerdo con las normas técnicas EPM aplicables.

CONTRATO N° DESur-IA-168-2025

OBJETO:	REALIZAR LA CONSTRUCCIÓN DEL INTERCAMBIO VIAL A DESNIVEL EN LA AVENIDA LAS VEGAS CON CALLE 50 SUR, DEL MUNICIPIO DE ENVIGADO, EN CUMPLIMIENTO AL ACTA DE EJECUCIÓN N°5 DEL CONVENIO INTERADMINISTRATIVO ENV-09-09-1418-24.

ACTA DE CAMBIO DE OBRA No 7

OEE5 – Inspección y localización de tuberías con cámara
La actividad fue requerida para realizar la inspección y localización de las redes existentes mediante cámara de video, debido a la necesidad de verificar las condiciones, trazados y posibles interferencias de las tuberías de alcantarillado antes y durante la ejecución de las actividades. La información obtenida permitió definir las intervenciones requeridas y evitar afectaciones a las redes existentes.

OEE6 – Reflectores LED 150 W
La actividad extra corresponde a la necesidad de complementar la infraestructura de iluminación del área intervenida mediante la instalación de reflectores LED de 150 W, requeridos para garantizar los niveles de iluminación y las condiciones de funcionamiento previstas para la zona.

OEE7 – Trenza cuádruplex AL 3 No. 2 + 1 No. 4 ACSR
La actividad adicional corresponde a la necesidad de instalar un tramo de conductor de red aérea requerido para completar la configuración eléctrica definitiva y garantizar la continuidad y correcto funcionamiento de la instalación, incluyendo los elementos complementarios necesarios para su montaje.

OEE8 – Cable encauchetado 3x12 para reflectores
La cantidad extra corresponde al cableado requerido para realizar la conexión eléctrica de los reflectores LED adicionales. La longitud se determina de acuerdo con la ubicación definitiva de los equipos y los recorridos necesarios para su correcta conexión, instalación y funcionamiento."□

OBRA QUE NO SE EJECUTA:

ITEM	DESCRIPCIÓN	UN	CANTIDAD	VR. UNITARIO	VR. TOTAL
15.8	Construcción de MUROS DE APROXIMACIÓN en concreto de 3000 psi. Incluye el suministro y transporte del concreto, mano de obra, vibrado, protección y curado, para estructuras de acuerdo con las diferentes dimensiones establecidas en los planos y diseños. No incluye refuerzo.	m3	-253.18	$ 1,752,345.00	-$ 443,661,560.00
TOTAL OBRA QUE NO SE EJECUTA					**-$ 443,661,560.00**

OBRA ADICIONAL QUE SE EJECUTA:

ITEM	DESCRIPCIÓN	UN	CANTIDAD	VR. UNITARIO	VR. TOTAL
12.7	Suministro, transporte y colocación de tubería PVC Novafort S8 315mm 12" Incluye limpiador, pegante, accesorios y todo lo necesario para su correcta instalación.	m	60.00	$ 222,432.00	$ 13,345,920.00
3.1	CARGUE MECANICO, TRANSPORTE Y BOTADA DE ESCOMBROS, incluye, el cargue con máquina, repaleo, transporte interno y externo y botada de material tipo escombro en los sitios donde lo indique la interventoría y su medida será en el sitio.	m3	519.00	$ 45,805.00	$ 23,772,795.00
14.17	Suministro, transporte y montaje de vestida primaria según norma RA2-304 de EPM	un	5.00	$ 3,428,219.00	$ 17,141,095.00
14.22	Suministro, transporte y montaje de vestida primaria según norma RA6-010 de EPM	un	5.00	$ 485,817.00	$ 2,429,085.00
14.23	Suministro, transporte y montaje de vestida primaria:Viento convencional según norma RA6-001 para 44KV de EPM.	un	15.00	$ 1,015,051.00	$ 15,225,765.00
14.24	Viento convencional según norma RA6-001 para 13.2KV	un	5.00	$ 718,255.00	$ 3,591,275.00
14.39	Suministro, transporte y montaje cuadrilla linea viva en dia festivo y/o no festivo	h	40.00	$ 1,816,519.00	$ 72,660,760.00
14.48	Retiro (incluye reintegro) de vientos primarios	un	4.00	$ 27,201.00	$ 108,804.00
14.50	Traslado linea primaria 4 hilos para 13.2 y/o 44Kv	ml	25.00	$ 54,402.00	$ 1,360,050.00
TOTAL OBRA ADICIONAL QUE SE EJECUTA					**$ 149,635,549**

CONTRATO N° DESur-IA-168-2025

OBJETO:	REALIZAR LA CONSTRUCCIÓN DEL INTERCAMBIO VIAL A DESNIVEL EN LA AVENIDA LAS VEGAS CON CALLE 50 SUR, DEL MUNICIPIO DE ENVIGADO, EN CUMPLIMIENTO AL ACTA DE EJECUCIÓN N°5 DEL CONVENIO INTERADMINISTRATIVO ENV-09-09-1418-24.

ACTA DE CAMBIO DE OBRA No 7

OBRA EXTRA QUE SE EJECUTA:

ITEM	DESCRIPCION	UN	CANTIDAD	VR. UNITARIO	VR. TOTAL
OE1	Suministro, transporte e instalación de piedra Rajón	m3	300.00	$ 303,395.00	$ 91,018,500.00
OE13	Instalación de TecDren o equivalente, lámina drenante con alta resistencia a la compresión y a la acción de agentes químicos para la captación, conducción y evacuación de fluidos. Incluye suministro y transporte de los materiales, traslapos y todos los elementos necesarios para su correcta instalación y funcionamiento.	m2	200.00	$ 51,840.35	$ 10,368,069.00
OE15	Demolición y desmantelamiento de vivienda existente, incluyendo cargue, transporte y disposición final de escombros	und	6.00	$ 3,712,721.00	$ 22,276,326.00
OE16	Rellenos con material de fresado para brechas, incluye transporte, extendido, conformación y compactación. No incluye suministro de material.	m3	400.00	$ 168,701.10	$ 67,480,440.00
OE74	Rellenos con material de excavación para brechas, incluye extendido, conformación y compactación.	m3	350.00	$ 152,046.00	$ 53,216,100.00
OEE4	Caja en bloque de concreto para acometidas y salida de circuitos a 13,2kv según Norma EPM NC-RS3-005 (Caja 2T) + Tapa sencilla en concreto en zona verde o anden. Norma tecnica epm NC-RS4-001	Unidad	6.00	$ 6,064,490.00	$ 36,386,940.00
OEE5	Servicio de inspeccion y localizacion de tuberias con cámara de video para alcantarillado	hr	6.00	$ 340,661.00	$ 2,043,966.00
OEE6	Suministro, transporte e instalacion de reflectores Led 150W. Incluye reflector led y demas elementos para su correcta instalacion y funcionamiento	Unidad	15.00	$ 455,786.00	$ 6,836,790.00
OEE7	Suministro y transporte e instalacion de trenza cuadruplex AL 3N°2 + 1N° 4 ACRS 600V. Incluye percha canal, Aislador carrete y todos los elementos necesario para su correcta instalacion y funcaionamiento.	ml	20.00	$ 75,152.00	$ 1,503,040.00
OEE8	Suministro transporte e instalacion de cable encauchetado 3x12 para reflectores.	ml	120.00	$ 24,132.00	$ 2,895,840.00
TOTAL OBRA EXTRA QUE SE EJECUTA					$ 294,026,011.00

TOTAL OBRA ADICIONAL Y EXTRA QUE SE EJECUTA	$	443,661,560.00
DIFERENCIA OBRA QUE NO SE EJECUTA - OBRA QUE SE EJECUTA	$	-

Las partes dejan constancia de lo siguiente:

1. Que dicho cambio de obra fue aprobado por los Representantes de la Empesa DESur.
2. Se ha mantenido el objeto del Contrato No. DESur-IA-168-2025
3. Se han respetado y mantenido las ventajas económicas otorgadas al Contratista, y se han guardado tanto para el Municipio como para el contratista el equilibrio financiero del contrato.

Para constancia firman:

ESTEBAN SALAZAR RAMÍREZ
Gerente
EMPRESA DE VIVIENDA Y DESARROLLO URBANO Y RURAL DEL MUNICIPIO DE ENVIGADO DESur

JESÚS ENRIQUE ACEVEDO
Representante Legal Contratista
CONSORCIO MAYORCA CONECTA

LAURA QUINTERO GRAVIRIA
Supervisora del Contrato
EMPRESA DE VIVIENDA Y DESARROLLO URBANO Y RURAL DEL MUNICIPIO DE ENVIGADO DESur

ALVARO HERNANDO VERA
Representante Legal Interventoria
CONSORCIO METROPOLITANO ILA 2025

CONTRATO N° DESur-IA-168-2025

OBJETO:	REALIZAR LA CONSTRUCCIÓN DEL INTERCAMBIO VIAL A DESNIVEL EN LA AVENIDA LAS VEGAS CON CALLE 50 SUR, DEL MUNICIPIO DE ENVIGADO, EN CUMPLIMIENTO AL ACTA DE EJECUCIÓN N°5 DEL CONVENIO INTERADMINISTRATIVO ENV-09-09-1418-24

ACTA N°4 - APROBACIÓN OBRA EXTRA

En el Municipio de Envigado a los 25 días del mes de julio de 2026, se han reunido el Ingeniero ESTEBAN SALAZAR RAMÍREZ, Gerente de la Empresa de Vivienda y Desarrollo Urbano y Rural del Municipio de Envigado, la ingeniera LAURA QUINTERO GRAVIRIA, supervisora del contrato, el señor JESUS ENRIQUE ACEVEDO , representante legal del CONSORCIO MAYORCA CONECTA, el señor ALVARO HERNANDO VERA, representante legal del CONSORCIO METROPOLITANO ILA 2025; con el fin de suscribir la presente Acta, cuyo objeto es dejar constancia de las obras adicionesles o extras que deben ejecutarse durante el periodo correspondiente al mes de julio de 2026:

OBRAS EXTRAS

ITEM	DESCRIPCIÓN	UND	PRECIO UNITARIO	FECHA
OE15	Demolición y desmantelamiento de vivienda existente, incluyendo cargue, transporte y disposición final de escombros	und	$ 3,712,721.00	jul-26
OE16	Rellenos con material de fresado para brechas, incluye transporte, extendido, conformación y compactación. No incluye suministro de material.	m3	$ 168,701.10	jul-26
OE74	Rellenos con material de excavación para brechas, incluye extendido, conformación y compactación.	m3	$ 152,046.00	jul-26
OEE4	Caja en bloque de concreto para acometidas y salida de circuitos a 13,2kv según Norma EPM NC-RS3-005 (Caja 2T) + Tapa sencilla en concreto en zona verde o anden. Norma tecnica epm NC-RS4-001	Unidad	$ 6,064,490.00	jul-26
OEE5	Servicio de inspeccion y localizacion de tuberías con cámara de video para alcantarillado	hr	$ 340,661.00	jul-26
OEE6	Suministro, transporte e instalacion de reflectores Led 150W. Incluye reflector led y demas elementos para su correcta instalacion y funcionamiento	Unidad	$ 455,786.00	jul-26
OEE7	Suministro y transporte e instalacion de trenza cuadruplex AL 3N°2 + 1N° 4 ACRS 600V. Incluye percha canal, Aislador carrete y todos los elementos necesario para su correcta instalacion y funcaionamiento.	ml	$ 75,152.00	jul-26
OEE8	Suministro transporte e instalacion de cable encauchetado 3x12 para reflectores.	ml	$ 24,132.00	jul-26

OBSERVACIONES:

La construcción de estas obras extras se realizarán de acuerdo a las indicaciones del supervisor asignado por **DESur**; y deben cumplir con las normas y especificaciones generales de construcción.

Se anexan los A.P.U de Obras Extras revisados y aprobados.

Las partes dejan constancia de lo siguiente:

1. Los precios unitarios de Obra Extra fueron aprobados por la interventoría y representantes de la Empesa DESur.
2. Se ha mantenido el objeto del Contrato No. DESur-IA-168-2025
3. Se han respetado y mantenido las ventajas económicas otorgadas al Contratista, y se han guardado tanto para el Municipio como para el contratista el equilibrio financiero del contrato.

Para constancia firman:

ESTEBAN SALAZAR RAMÍREZ
Gerente
EMPRESA DE VIVIENDA Y DESARROLLO URBANO Y RURAL
DEL MUNICIPIO DE ENVIGADO DESur

LAURA QUINTERO GRAVIRIA
SupervisorA del Contrato
EMPRESA DE VIVIENDA Y DESARROLLO URBANO Y
RURAL DEL MUNICIPIO DE ENVIGADO DESur

JESUS ENRIQUE ACEVEDO
Representante Legal Contratista
CONSORCIO MAYORCA CONECTA

ALVARO HERNANDO VERA
Representante Legal Interventoria
CONSORCIO METROPOLITANO ILA 2025

ANÁLISIS DE PRECIOS UNITARIOS

DESCRIPCIÓN:

Demolición y desmantelamiento de vivienda existente, incluyendo cargue, transporte y disposición final de escombros

FECHA:	6/07/2026
UNIDAD:	Und
CANTIDAD:	7.00
ITEM:	OE1S

MAQUINARIA, EQUIPO Y HERRAMIENTA

ITEM	DESCRIPCIÓN	UNIDAD	CANT. UNIT.	PREC. UNIT.	VR. PARCIAL
	Pulidora manual eléctrica con disco	día	0.50	$ 41,650.00	$ 20,825.00
	Compresor neu+martillo	hr	8.00	$ 6,850.00	$ 54,800.00
	Andamios	día	2.00	$ 11,372.00	$ 22,744.00
	Retroexcavadora sobre llantas, motor 62HP	hr	8.00	$ 170,468.00	$ 1,363,744.00
	Herramienta menor	%mo	0.050	$ 846,464.52	$ 42,323.00
			SUBTOTAL MAQ, EQ Y HTA		$ 1,504,436.00

MATERIALES

ITEM	DESCRIPCIÓN	UNIDAD	CANT. UNIT.	PREC. UNIT.	VR. PARCIAL
					$ -
					$ -
			SUBTOTAL MATERIALES		$ -

TRANSPORTES

ITEM	DESCRIPCIÓN	UNIDAD	CANT. UNIT.	PREC. UNIT.	VR. PARCIAL
	Transporte de material y derecho de botadero.	m3	30.00	$ 45,394.00	$ 1,361,820.00
					$ -
			SUBTOTAL TRANSPORTES		$ 1,361,820.00

MANO DE OBRA

ITEM	DESCRIPCIÓN	UNIDAD	CANTIDAD	PREC.UNIT.	VR. PARCIAL
	Cuadrilla demoliciones (1 Of + 2 Ayu)	jor	2.000	423,232	$ 846,464.52
	OBSERVACIONES		SUBTOTAL MANO DE OBRA		$ 846,464.52
			TOTAL COSTO DIRECTO		$ 3,712,721.00

CONSORCIO MAYORCA CONECTA
Ing. Jorge Restrepo Sulez
CONTRATISTA

CONSORCIO METROPOLITANO ILA 2025
Ing. Alvaro Hernando Vera
INTERVENTORIA

ANÁLISIS DE PRECIOS UNITARIOS

DESCRIPCIÓN:

Rellenos con material de fresado para brechas, incluye transporte, extendido, conformación y compactación. No incluye suministro de material.

FECHA: 6/07/2026
UNIDAD: m3
CANTIDAD: 310.00
ITEM: OE16

MAQUINARIA, EQUIPO Y HERRAMIENTA

ITEM	DESCRIPCIÓN	UNIDAD	CANT. UNIT.	PREC. UNIT.	VR. PARCIAL
	Herramienta menor	%mo	0.050	$ 105,116.51	$ 5,255.83
	Compactador tipo Canguro. Incluye combustible y transporte.	día	0.333	$ 125,021.00	$ 41,673.67
				SUBTOTAL MAQ, EQ Y HTA	$ 46,929.49

MATERIALES

ITEM	DESCRIPCIÓN	UNIDAD	CANT. UNIT.	PREC. UNIT.	VR. PARCIAL
					$ -
					$ -
				SUBTOTAL MATERIALES	$ -

TRANSPORTES

ITEM	DESCRIPCIÓN	UNIDAD	CANT. UNIT.	PREC. UNIT.	VR. PARCIAL
	Acarreo interno materiales	m3	$ 1.05	15862.00	$ 16,655.10
				SUBTOTAL TRANSPORTES	$ 16,655.10

MANO DE OBRA

ITEM	DESCRIPCIÓN	UNIDAD	CANTIDAD	PREC.UNIT.	VR. PARCIAL
	Cuadrilla 1 Of + 1 Ayu	jor	0.333	$ 315,349.53	$ 105,116.51
					$ -
					$ -
	OBSERVACIONES			SUBTOTAL MANO DE OBRA	$ 105,116.51
				TOTAL COSTO DIRECTO	$ 168,701.10

CONSORCIO MAYORCA CONECTA
Ing. Jorge Restrepo Suiez
CONTRATISTA

CONSORCIO METROPOLITANO ILA 2023
Ing. Alvaro Hernando Vera
INTERVENTORIA

ANÁLISIS DE PRECIOS UNITARIOS

DESCRIPCIÓN:

Rellenos con material de excavación para brechas, incluye extendido, conformación y compactación.

FECHA: 6/07/2026
UNIDAD: m3
CANTIDAD: 310.00
ITEM: OF74

MAQUINARIA, EQUIPO Y HERRAMIENTA

ITEM	DESCRIPCIÓN	UNIDAD	CANT. UNIT.		PREC. UNIT.		VR. PARCIAL
	Herramienta menor	%mo	0.050	$	105,116.51	$	5,255.83
	Compactador tipo Canguro. Incluye combustible y transporte.	día	0.333	$	125,021.00	$	41,673.67
					SUBTOTAL MAQ, EQ Y HTA	$	46,929.49

MATERIALES

ITEM	DESCRIPCIÓN	UNIDAD	CANT. UNIT.	PREC. UNIT.		VR. PARCIAL
					$	-
					$	-
				SUBTOTAL MATERIALES	$	-

TRANSPORTES

ITEM	DESCRIPCIÓN	UNIDAD	CANT. UNIT.	PREC. UNIT.		VR. PARCIAL
				SUBTOTAL TRANSPORTES	$	-

MANO DE OBRA

ITEM	DESCRIPCIÓN	UNIDAD	CANTIDAD		PREC.UNIT.		VR. PARCIAL
	Cuadrilla 1 Of + 1 Ayu	jor	0.333	$	315,349.53	$	105,116.51
						$	-
						$	-
	OBSERVACIONES				SUBTOTAL MANO DE OBRA	$	105,116.51
					TOTAL COSTO DIRECTO		$ 152,046.00

CONSORCIO MAYORCA CONECTA
Ing. Jorge Restrepo Sulez
CONTRATISTA

CONSORCIO METROPOLITANO ILA 2025
Ing. Alvaro Hernando Vera
INTERVENTORIA

ANÁLISIS DE PRECIOS UNITARIOS

DESCRIPCIÓN:

Caja en bloque de concreto para acometidas y salida de circuitos a 13,2kv según Norma EPM NC-RS3-005 (Caja 2T) + Tapa sencilla en concreto en zona verde o anden. Norma tecnica epm NC-RS4-001

FECHA: 6/07/2026
UNIDAD: und
CANTIDAD: 5.00
ITEM: OEE4

MAQUINARIA, EQUIPO Y HERRAMIENTA

ITEM	DESCRIPCIÓN	UNIDAD	CANT. UNIT.	PREC. UNIT.	VR. PARCIAL
	Vibrador concreto tipo aguja	día	1.00	$ 83,300.00	$ 83,300.00
	Herramienta menor	%mo	0.050	$ 3,266,540.81	$ 163,327.00
			SUBTOTAL MAQ, EQ Y HTA		$ 246,627.00

MATERIALES

ITEM	DESCRIPCIÓN	UNIDAD	CANT. UNIT.	PREC. UNIT.	VR. PARCIAL
	BLOQUE CONCRETO 40X20X20 CM	un	72.00	$ 6,227.3	$ 448,363.00
	Mortero 1:4 en obra	m3	0.15	$ 391,600.0	$ 58,740.00
	Concreto Grouting de 17.5 Mpa preparado en obra	m^3	0.41	$ 477,186.5	$ 195,647.00
	Concreto de 21 Mpa preparado en obra (3000 PSI)	m3	0.69	$ 474,453.0	$ 327,335.00
	Concreto de 14 Mpa preparado en obra (2000 PSI)	m3	0.18	$ 419,323.0	$ 75,479.00
	Acero refuerzo G-60 figurado	kg	101.90	$ 4,700.0	$ 478,930.00
	Alambre recocido C 18	kg	5.10	$ 8,600.00	$ 43,817.00
	HERRAJE 120X80 ANTIFRAUDE DISTRIBUCION	Und	1.00	$ 763,189.8	$ 763,190.00
	Grava + tte	m3	0.19	$ 96,762.5	$ 18,733.00
					$ -
			SUBTOTAL MATERIALES		$ 2,410,234.00

TRANSPORTES

ITEM	DESCRIPCIÓN	UNIDAD	CANT. UNIT.	PREC. UNIT.	VR. PARCIAL
	Transporte material	un	0.400	$ 352,721	$ 141,088.40
					$ -
			SUBTOTAL TRANSPORTES		$ 141,088.40

MANO DE OBRA

ITEM	DESCRIPCIÓN	UNIDAD	CANTIDAD	PREC.UNIT.	VR. PARCIAL
	Cuadrilla eléctrica	Jor	9.091	$ 359,319	$ 3,266,540.81
	OBSERVACIONES		SUBTOTAL MANO DE OBRA		$ 3,266,540.81
			TOTAL COSTO DIRECTO		$ 6,064,490.00

CONSORCIO MAYORCA CONECTA
Ing. Jorge Restrepo Sulez
CONTRATISTA

CONSORCIO METROPOLITANO ILA 2025
Ing. Alvaro Hernando Vera
INTERVENTORIA

ANÁLISIS DE PRECIOS UNITARIOS

DESCRIPCIÓN:		**FECHA:**	6/07/2026
		UNIDAD:	hr
Servicio de inspeccion y localizacion de tuberias con cámara de video para alcantarillado		**CANTIDAD:**	6.00
		ITEM:	OEES

MAQUINARIA, EQUIPO Y HERRAMIENTA

ITEM	DESCRIPCIÓN	UNIDAD	CANT. UNIT.	PREC. UNIT.	VR. PARCIAL
	Herramienta menor	%mo	0.050	$ 44,914.94	$ 2,246.00
			SUBTOTAL MAQ, EQ Y HTA		$ 2,246.00

MATERIALES

ITEM	DESCRIPCIÓN	UNIDAD	CANT. UNIT.	PREC. UNIT.	VR. PARCIAL
	Sistema CCTV para inspección interna, diagnóstico y localización de tuberías de alcantarillado, registro audiovisual	hr	1.000	$ 293,500	$ 293,500.0
					$ -
			SUBTOTAL MATERIALES		$ 293,500.00

TRANSPORTES

ITEM	DESCRIPCIÓN	UNIDAD	CANT. UNIT.	PREC. UNIT.	VR. PARCIAL
					$ -
			SUBTOTAL TRANSPORTES		$ -

MANO DE OBRA

ITEM	DESCRIPCIÓN	UNIDAD	CANTIDAD	PREC.UNIT.	VR. PARCIAL
	Cuadrilla eléctrica	Jor	0.125	$ 359,319	$ 44,914.94
	OBSERVACIONES		SUBTOTAL MANO DE OBRA		$ 44,914.94
			TOTAL COSTO DIRECTO		$ 340,661.00

CONSORCIO MAYORCA CONECTA
Ing. Jorge Restrepo Sulez
CONTRATISTA

CONSORCIO METROPOLITANO ILA 2025
Ing. Alvaro Hernando Vera
INTERVENTORIA

ANÁLISIS DE PRECIOS UNITARIOS

DESCRIPCIÓN:		**FECHA:**	6/07/2026
		UNIDAD:	Und
Suministro, transporte e instalacion de reflectores Led 150W. Incluye reflector led y demas elementos para su correcta instalacion y funcionamiento		**CANTIDAD:**	10.00
		ITEM:	OEE6

MAQUINARIA, EQUIPO Y HERRAMIENTA

ITEM	DESCRIPCIÓN	UNIDAD	CANT. UNIT.	PREC. UNIT.	VR. PARCIAL
	Herramienta menor	%mo	0.050	$ 89,829.87	$ 4,491.00
			SUBTOTAL MAQ, EQ Y HTA		$ 4,491.00

MATERIALES

ITEM	DESCRIPCIÓN	UNIDAD	CANT. UNIT.	PREC. UNIT.	VR. PARCIAL
	Reflector LED 150W	Und	1.0	$ 337,515	$ 337,515.3
	Soporte metálico y tornillería galvanizada	GL	1.0	$ 15,000	$ 15,000.0
					$ -
			SUBTOTAL MATERIALES		$ 352,515.33

TRANSPORTES

ITEM	DESCRIPCIÓN	UNIDAD	CANT. UNIT.	PREC. UNIT.	VR. PARCIAL
	Transporte material	un	0.15	$ 59,663.00	$ 8,949.5
					$ -
			SUBTOTAL TRANSPORTES		$ 8,949.45

MANO DE OBRA

ITEM	DESCRIPCIÓN	UNIDAD	CANTIDAD	PREC.UNIT.	VR. PARCIAL
	Cuadrilla eléctrica	Jor	0.250	$ 359,319	$ 89,829.87
	OBSERVACIONES		SUBTOTAL MANO DE OBRA		$ 89,829.87
			TOTAL COSTO DIRECTO		$ 455,786.00

CONSORCIO MAYORCA CONECTA
Ing. Jorge Restrepo Sulez
CONTRATISTA

CONSORCIO METROPOLITANO ILA 2025
Ing. Alvaro Hernando Vera
INTERVENTORIA

ANÁLISIS DE PRECIOS UNITARIOS

DESCRIPCIÓN:

Suministro y transporte e instalacion de trenza cuadruplex AL 3Nº2 + 1Nº 4 ACRS 600V. Incluye percha canal, Aislador carrete y todos los elementos necesario para su correcta instalacion y funcionamiento.

FECHA: 6/07/2026
UNIDAD: m
CANTIDAD: 15.00
ITEM: OEE7

ITEM	MAQUINARIA, EQUIPO Y HERRAMIENTA				
	DESCRIPCIÓN	UNIDAD	CANT. UNIT.	PREC. UNIT.	VR. PARCIAL
	Carro canasta 14 m	hr	0.07	$ 383,333.00	$ 25,556.00
	Herramienta menor	%mo	0.050	$ 23,954.63	$ 1,198.00
			SUBTOTAL MAQ. EQ Y HTA		$ 26,754.00

ITEM	MATERIALES				
	DESCRIPCIÓN	UNIDAD	CANT. UNIT.	PREC. UNIT.	VR. PARCIAL
	Trenza Cuádruplex AL 3×No.2 + 1×No.4 ACSR 600V	m	1.000	$ 19,338	$ 19,337.5
	PERCHA 3 1/2" CANAL CON NORMA	un	0.067	$ 18,143	$ 1,209.5
	ES28 - ESPACIADOR S/8" X 8" 2 TUERCAS 2 ARANDELAS	un	0.067	$ 8,635	$ 575.7
	AISLADOR CARRETE	un	0.067	$ 5,058	$ 337.2
					$ -
					$ -
			SUBTOTAL MATERIALES		$ 21,459.85

ITEM	TRANSPORTES				
	DESCRIPCIÓN	UNIDAD	CANT. UNIT.	PREC. UNIT.	VR. PARCIAL
	Transporte material	un	0.05	$ 59,663.00	$ 2,983.2
					$ -
			SUBTOTAL TRANSPORTES		$ 2,983.15

ITEM	MANO DE OBRA				
	DESCRIPCIÓN	UNIDAD	CANTIDAD	PREC.UNIT.	VR. PARCIAL
	Cuadrilla eléctrica	jor	0.067	$ 359,319	$ 23,954.63
	OBSERVACIONES		SUBTOTAL MANO DE OBRA		$ 23,954.63
			TOTAL COSTO DIRECTO		$ 75,152.00

CONSORCIO MAYORCA CONECTA
Ing. Jorge Restrepo Sulez
CONTRATISTA

CONSORCIO METROPOLITANO ILA 2025
Ing. Alvaro Hernando Vera
INTERVENTORIA

ANÁLISIS DE PRECIOS UNITARIOS

DESCRIPCIÓN:		**FECHA:**	6/07/2026
		UNIDAD:	m
Suministro transporte e instalacion de cable encauchetado 3x12 para reflectores		**CANTIDAD:**	108.00
		ITEM:	OEES

MAQUINARIA, EQUIPO Y HERRAMIENTA

ITEM	DESCRIPCIÓN	UNIDAD	CANT. UNIT.	PREC. UNIT.	VR. PARCIAL
	Herramienta menor	%mo	0.050	$ 8,982.99	$ 449.00
			SUBTOTAL MAQ, EQ Y HTA		**$ 449.00**

MATERIALES

ITEM	DESCRIPCIÓN	UNIDAD	CANT. UNIT.	PREC. UNIT.	VR. PARCIAL
	Cable encauchetado 3x12	m	1.000	$ 11,717	$ 11,716.7
					$ -
					$ -
					$ -
					$ -
					$ -
					$ -
			SUBTOTAL MATERIALES		**$ 11,716.74**

TRANSPORTES

ITEM	DESCRIPCIÓN	UNIDAD	CANT. UNIT.	PREC. UNIT.	VR. PARCIAL
	Transporte material	un	0.05	$ 59,663.00	$ 2,983.2
					$ -
			SUBTOTAL TRANSPORTES		**$ 2,983.15**

MANO DE OBRA

ITEM	DESCRIPCIÓN	UNIDAD	CANTIDAD	PREC.UNIT.	VR. PARCIAL
	Cuadrilla eléctrica	Jor	0.025	$ 359,319	$ 8,982.99
	OBSERVACIONES		**SUBTOTAL MANO DE OBRA**		**$ 8,982.99**
			TOTAL COSTO DIRECTO		**$ 24,132.00**

CONSORCIO MAYORCA CONECTA

Ing. Jorge Restrepo Suiez
CONTRATISTA

CONSORCIO METROPOLITANO ILA 2025

Ing. Alvaro Hernando Vera
INTERVENTORIA

	CONTROL CANTIDADES DE OBRA	DESur
	EMPRESA DE VIVIENDA Y DESARROLLO URBANO Y RURAL DEL MUNICIPIO DE ENVIGADO	
OBJETO: REALIZAR LA CONSTRUCCIÓN DEL INTERCAMBIO VIAL A DESNIVEL EN LA AVENIDA LAS VEGAS CON CALLE 50 SUR, DEL MUNICIPIO DE ENVIGADO, EN CUMPLIMIENTO AL ACTA DE EJECUCIÓN N°5 DEL CONVENIO INTERADMINISTRATIVO ENV-09-09-1418-24.		DESur-IA-168-2025

Item No	DESCRIPCIÓN	Cant. Contractual	540.00
1.1		Cant. Adicional	0.00
Unidad	Localizacion trazado y replanteo (Comisión de topografía , incluye Topógrafo, cadeneros y equipos de precisión)	Cant. Total	540.00
dia		Saldo por Ejecutar	363.00

Cant. Acta Nro. 1	Cant. Acta Nro. 2	Cant. Acta Nro. 3	Cant. Acta Nro. 4	Cant. Acta Nro. 5	Cant. Acta Nro. 6	Cant. Acta Nro. 7	Cant. Acta Nro. 8	Cant. Acta Nro. 9	Cant. Acta Nro. 10	Cant. Acta Nro. 11	Cant. Acta Nro. 12	Cant. Ejecutada Acum	177.00
10/02/2026	10/03/2026	10/04/2026	10/05/2026	10/06/2026	10/07/2026	10/08/2026							
23.00	20.00	21.00	25.00	25.00	30.00	33.00	0.00	0.00	0.00	0.00	0.00		
Cant. Acta Nro. 13	Cant. Acta Nro. 14	Cant. Acta Nro. 15	Cant. Acta Nro. 16	Cant. Acta Nro. 17	Cant. Acta Nro. 18	Cant. Acta Nro. 19	Cant. Acta Nro. 20	Cant. Acta Nro. 21	Cant. Acta Nro. 22	Cant. Acta Nro. 23	Cant. Acta Nro. 24	Cant. Ejecutada Acum	0.00
0.00	0.00	0.00	0.00	0.00	0.00	0.00	0.00	0.00	0.00	0.00	0.00		

Registro Fotográfico /Plano / Esquema

Acta Nro.	Fecha Corte	Actividad	Detalle	Cant	Largo	Ancho	Alto	Total
7	10/08/2026	Localizacion, trazado y replanteo.	Levantamiento general del proyecto - comision puente					25.00
7	10/08/2026	Localizacion, trazado y replanteo.	Levantamiento general del proyecto - comsion redes humedas - vias					8.00

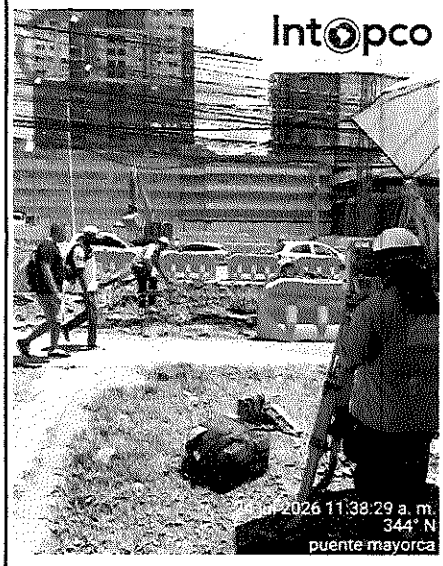

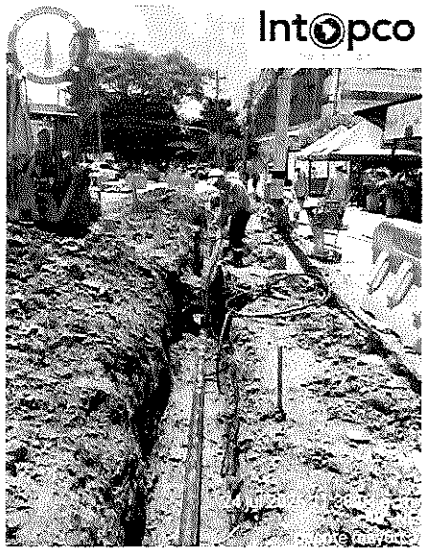

TOTAL A PAGAR PRESENTE ACTA OBRA Nro. 7	33.00

OBSERVACIONES: Revisar Anexo memorias detalladas 20260810 Item 1.1

CONSORCIO MAYORCA CONECTA
Ing. Jorge Restrepo Suiez
CONTRATISTA

CONSORCIO METROPOLITANO ILA
Ing. Alvaro Hernando Vera
INTERVENTORIA

CONTROL CANTIDADES DE OBRA

EMPRESA DE VIVIENDA Y DESARROLLO URBANO Y RURAL DEL MUNICIPIO DE ENVIGADO

DESur

OBJETO: REALIZAR LA CONSTRUCCIÓN DEL INTERCAMBIO VIAL A DESNIVEL EN LA AVENIDA LAS VEGAS CON CALLE 50 SUR, DEL MUNICIPIO DE ENVIGADO, EN CUMPLIMIENTO AL ACTA DE EJECUCIÓN N°5 DEL CONVENIO INTERADMINISTRATIVO ENV-09-09-1418-24.

DESur-IA-168-2025

Item No	DESCRIPCIÓN	Cant. Contractual	1,606.00
2.5	Desmonte y retiro de cordones en concreto o bordillos existentes 0.15x0.10 m. Manual o mecánico. Incluye cargue, transporte, botada y disposición de los escombros a sitios definidos por la interventoría.	Cant. Adicional	0.00
Unidad		Cant. Total	1,606.00
m		Saldo por Ejecutar	1,364.45

Cant. Acta Nro. 1	Cant. Acta Nro. 2	Cant. Acta Nro. 3	Cant. Acta Nro. 4	Cant. Acta Nro. 5	Cant. Acta Nro. 6	Cant. Acta Nro. 7	Cant. Acta Nro. 8	Cant. Acta Nro. 9	Cant. Acta Nro. 10	Cant. Acta Nro. 11	Cant. Acta Nro. 12	Cant. Ejecutada Acum	241.55
		10/04/2026	10/05/2026	10/06/2026	10/07/2026	10/08/2026							
0.00	0.00	4.80	26.00	33.86	45.49	131.40	0.00	0.00	0.00	0.00	0.00		
Cant. Acta Nro. 13	Cant. Acta Nro. 14	Cant. Acta Nro. 15	Cant. Acta Nro. 16	Cant. Acta Nro. 17	Cant. Acta Nro. 18	Cant. Acta Nro. 19	Cant. Acta Nro. 20	Cant. Acta Nro. 21	Cant. Acta Nro. 22	Cant. Acta Nro. 23	Cant. Acta Nro. 24	Cant. Ejecutada Acum	0.00
0.00	0.00	0.00	0.00	0.00	0.00	0.00	0.00	0.00	0.00	0.00	0.00		

Registro Fotográfico /Plano / Esquema

Acta Nro.	Fecha Corte	Actividad	Detalle	Cant	Largo	Ancho	Alto	Total
7	10/08/2026	Reitro de cordoneria	Separador interseccion av las vegas - calle 49 sur - sector S48	28.00	0.40			11.20
7	10/08/2026	Reitro de cordoneria	Separador interseccion av las vegas - calle 49 sur - sector S48	1.00	0.40			0.40
7	10/08/2026	Reitro de cordoneria	Separador interseccion av las vegas - calle 49 sur - sector S48	1.00	0.10			0.10
7	10/08/2026	Reitro de cordoneria	Separador interseccion av las vegas - calle 49 sur - sector S48	28.00	0.40			11.20
7	10/08/2026	Reitro de cordoneria	Separador interseccion av las vegas - calle 49 sur - sector S48	1.00	0.40			0.40
7	10/08/2026	Reitro de cordoneria	Separador interseccion av las vegas - calle 49 sur - sector S48	1.00	0.10			0.10
7	10/08/2026	Reitro de cordoneria	Eje 2 vial - costado occidental - civita	62.00	0.40			24.80
7	10/08/2026	Reitro de cordoneria	Eje 2 vial - costado occidental - civita	1.00	0.20			0.20
7	10/08/2026	Reitro de cordoneria	Eje 2 vial - costado occidental - civita	62.00	0.40			24.80
7	10/08/2026	Reitro de cordoneria	Eje 2 vial - costado occidental - civita	1.00	0.20			0.20
7	10/08/2026	Reitro de cordoneria	Eje 2 vial - costado occidental - civita	87.00	0.40			34.80
7	10/08/2026	Reitro de cordoneria	Eje 2 vial - costado occidental - civita	1.00	0.20			0.20
7	10/08/2026	Reitro de cordoneria	Eje 2 vial - costado occidental - ingreso civita	57.00	0.40			22.80
7	10/08/2026	Reitro de cordoneria	Eje 2 vial - costado occidental - ingreso civita	1.00	0.20			0.20

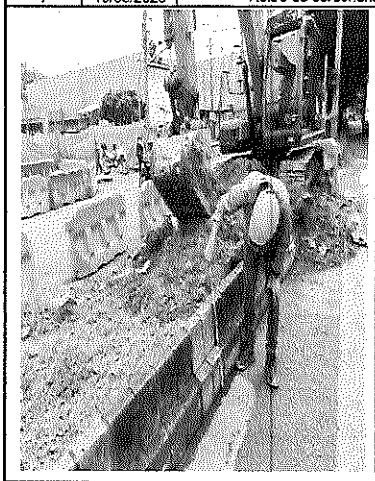

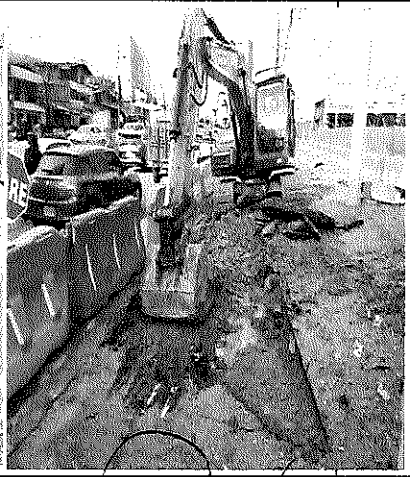

TOTAL A PAGAR PRESENTE ACTA OBRA Nro. 7 131.40

OBSERVACIONES: Revisar Anexo memorias detalladas 20260810 Item 2.5

CONSORCIO MAYORCA CONECTA
Ing. Jorge Restrepo Suiez
CONTRATISTA

CONSORCIO METROPOLITANO ILA 2026
Ing. Alvaro Hernando Vera
INTERVENTORIA

	CONTROL CANTIDADES DE OBRA	DESur
	EMPRESA DE VIVIENDA Y DESARROLLO URBANO Y RURAL DEL MUNICIPIO DE ENVIGADO	
OBJETO: REALIZAR LA CONSTRUCCIÓN DEL INTERCAMBIO VIAL A DESNIVEL EN LA AVENIDA LAS VEGAS CON CALLE 50 SUR, DEL MUNICIPIO DE ENVIGADO, EN CUMPLIMIENTO AL ACTA DE EJECUCIÓN N°5 DEL CONVENIO INTERADMINISTRATIVO ENV-09-09-1418-24.		**DESur-IA-168-2025**

Item No	DESCRIPCIÓN	Cant. Contractual	8,160.00
2.8	DEMOLICIÓN ESTRUCTURAS DE CONCRETO cargue, transporte y botada de escombros, manual o mecánicamente, de cualquier resistencia, reforzado o ciclópeo, y en cualquier clase de estructura. Incluye retiro de refuerzo y cualquier tipo de acabado (revoques y enchapes) o piso (en losas) e instalaciones embebidas, compresor neumático con martillo, además recuperación de los materiales aprovechables o su transporte hasta el sitio que lo indique la interventoria.	Cant. Adicional	0.00
Unidad		Cant. Total	8,160.00
m3		Saldo por Ejecutar	7,901.05

Cant. Acta Nro. 1	Cant. Acta Nro. 2	Cant. Acta Nro. 3	Cant. Acta Nro. 4	Cant. Acta Nro. 5	Cant. Acta Nro. 6	Cant. Acta Nro. 7	Cant. Acta Nro. 8	Cant. Acta Nro. 9	Cant. Acta Nro. 10	Cant. Acta Nro. 11	Cant. Acta Nro. 12	Cant. Ejecutada Acum	258.95
	10/03/2026	10/04/2026	10/05/2026	10/06/2026	10/07/2026	10/08/2026							
0.00	0.00	5.28	45.15	54.15	105.59	48.78	0.00	0.00	0.00	0.00	0.00		
Cant. Acta Nro. 13	**Cant. Acta Nro. 14**	**Cant. Acta Nro. 15**	**Cant. Acta Nro. 16**	**Cant. Acta Nro. 17**	**Cant. Acta Nro. 18**	**Cant. Acta Nro. 19**	**Cant. Acta Nro. 20**	**Cant. Acta Nro. 21**	**Cant. Acta Nro. 22**	**Cant. Acta Nro. 23**	**Cant. Acta Nro. 24**	**Cant. Ejecutada Acum**	**0.00**
0.00	0.00	0.00	0.00	0.00	0.00	0.00	0.00	0.00	0.00	0.00	0.00		

Registro Fotográfico /Plano / Esquema

Acta Nro.	Fecha Corte	Actividad	Detalle	Cant	Largo	Ancho	Alto	Total
7	10/08/2026	Demoliciones						48.78

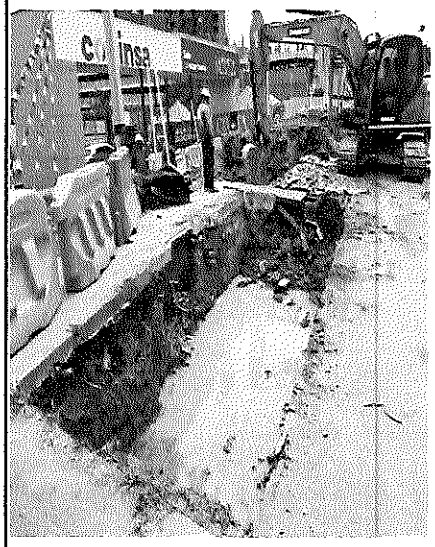

TOTAL A PAGAR PRESENTE ACTA OBRA Nro. 7	**48.78**

OBSERVACIONES: Revisar Anexo memorias detalladas 20260810 Item 2.8

CONSORCIO MAYORCA CONECTA
Ing. Jorge Restrepo Suiez
CONTRATISTA

CONSORCIO METROPOLITANO ILA 2026
Ing. Alvaro Hernando Vera
INTERVENTORIA

CONTROL CANTIDADES DE OBRA

EMPRESA DE VIVIENDA Y DESARROLLO URBANO Y RURAL DEL MUNICIPIO DE ENVIGADO

DESur

OBJETO: REALIZAR LA CONSTRUCCIÓN DEL INTERCAMBIO VIAL A DESNIVEL EN LA AVENIDA LAS VEGAS CON CALLE 50 SUR, DEL MUNICIPIO DE ENVIGADO, EN CUMPLIMIENTO AL ACTA DE EJECUCIÓN N°5 DEL CONVENIO INTERADMINISTRATIVO ENV-09-09-1418-24.

DESur-IA-168-2025

Item No	DESCRIPCIÓN	Cant. Contractual	3,384.00
3.1	Excavación manual en tierra de 0 a 2m bajo cualquier grado de humedad. Incluye acarreo interno, cargue, transporte y disposición final del material sobrante en botaderos oficiales. Medido en sitio.	Cant. Adicional	0.00
Unidad m3		Cant. Total	3,384.00
		Saldo por Ejecutar	3,261.21

Cant. Acta Nro. 1	Cant. Acta Nro. 2	Cant. Acta Nro. 3	Cant. Acta Nro. 4	Cant. Acta Nro. 5	Cant. Acta Nro. 6	Cant. Acta Nro. 7	Cant. Acta Nro. 8	Cant. Acta Nro. 9	Cant. Acta Nro. 10	Cant. Acta Nro. 11	Cant. Acta Nro. 12	Cant. Ejecutada Acum	122.79
	10/03/2026	10/04/2026		10/06/2026	10/07/2026	10/08/2026							
0.00	17.65	0.00	0.00	0.54	34.93	69.67	0.00	0.00	0.00	0.00	0.00		
Cant. Acta Nro. 13	Cant. Acta Nro. 14	Cant. Acta Nro. 15	Cant. Acta Nro. 16	Cant. Acta Nro. 17	Cant. Acta Nro. 18	Cant. Acta Nro. 19	Cant. Acta Nro. 20	Cant. Acta Nro. 21	Cant. Acta Nro. 22	Cant. Acta Nro. 23	Cant. Acta Nro. 24	Cant. Ejecutada Acum	0.00
0.00	0.00	0.00	0.00	0.00	0.00	0.00	0.00	0.00	0.00	0.00	0.00		

Registro Fotográfico /Plano / Esquema

Acta Nro.	Fecha Corte	Actividad	Detalle	Cant	Largo	Ancho	Alto	Total
7	10/08/2026	Excavacion manual	Eje 2 vial - sentido sur - norte - civita	4.32	4.80	0.90	1.00	4.32
7	10/08/2026	Excavacion manual	Eje 2 vial - sentido sur - norte - civita	6.62	4.80	1.38	1.00	6.62
7	10/08/2026	Excavacion manual	Acueducto - Eje 3 Vial N9-N7	12.21	18.50	0.60	1.10	12.21
7	10/08/2026	Excavacion manual	Acueducto Eje 3 Vial N8-N6	15.60	26.00	0.60	1.00	15.60
7	10/08/2026	Excavacion manual residual acometidas	R13-R14	6.73	3.40	0.90	2.20	6.73
7	10/08/2026	Excavacion manual Lluvias	CO1E-L9	20.49	4.00	2.60	1.97	20.49
7	10/08/2026	Excavación Manual residual	CO1E-R15A	3.70	2.40	1.10	1.40	3.70

TOTAL A PAGAR PRESENTE ACTA OBRA Nro. 7	69.67

OBSERVACIONES: Revisar Anexo memorias detalladas 20260810 Item 3.1

CONSORCIO MAYORCA CONECTA
Ing. Jorge Restrepo Suez
CONTRATISTA

CONSORCIO METROPOLITANO ILA 2027
Ing. Alvaro Hernando Vera
INTERVENTORIA

CONTROL CANTIDADES DE OBRA

EMPRESA DE VIVIENDA Y DESARROLLO URBANO Y RURAL DEL MUNICIPIO DE ENVIGADO

DESur

OBJETO: REALIZAR LA CONSTRUCCIÓN DEL INTERCAMBIO VIAL A DESNIVEL EN LA AVENIDA LAS VEGAS CON CALLE 50 SUR, DEL MUNICIPIO DE ENVIGADO, EN CUMPLIMIENTO AL ACTA DE EJECUCIÓN N°5 DEL CONVENIO INTERADMINISTRATIVO ENV-09-09-1418-24.

DESur-IA-168-2025

Item No	DESCRIPCIÓN	Cant. Contractual	10,878.00
3.12	Excavación mecánica hasta 4,00m de profundidad, incluye el cargue, transporte interno y externo y botada de material proveniente de las excavaciones	Cant. Adicional	0.00
Unidad		Cant. Total	10,878.00
m3		Saldo por Ejecutar	5,106.31

Cant. Acta Nro. 1	Cant. Acta Nro. 2	Cant. Acta Nro. 3	Cant. Acta Nro. 4	Cant. Acta Nro. 5	Cant. Acta Nro. 6	Cant. Acta Nro. 7	Cant. Acta Nro. 8	Cant. Acta Nro. 9	Cant. Acta Nro. 10	Cant. Acta Nro. 11	Cant. Acta Nro. 12	Cant. Ejecutada Acum	5771.69
	10/03/2026	10/04/2026	10/05/2026	10/06/2026	10/07/2026	10/08/2026							
0.00	195.03	645.28	928.53	1768.26	1352.57	882.02	0.00	0.00	0.00	0.00	0.00		

Cant. Acta Nro. 13	Cant. Acta Nro. 14	Cant. Acta Nro. 15	Cant. Acta Nro. 16	Cant. Acta Nro. 17	Cant. Acta Nro. 18	Cant. Acta Nro. 19	Cant. Acta Nro. 20	Cant. Acta Nro. 21	Cant. Acta Nro. 22	Cant. Acta Nro. 23	Cant. Acta Nro. 24	Cant. Ejecutada Acum	0.00
0.00	0.00	0.00	0.00	0.00	0.00	0.00	0.00	0.00	0.00	0.00	0.00		

Registro Fotográfico /Plano / Esquema

Acta Nro.	Fecha Corte	Actividad	Detalle	Cant	Longitud	Ancho	Alto	Total
7	10/08/2026	Excavacion	Eje 3 vial - civita	315.76				315.76
7	10/08/2026	Excavacion	Eje 2 vial - civita	566.26				566.26

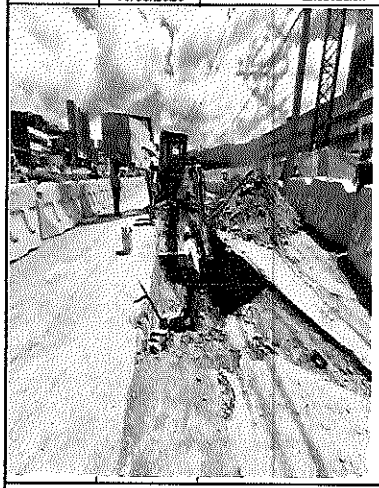

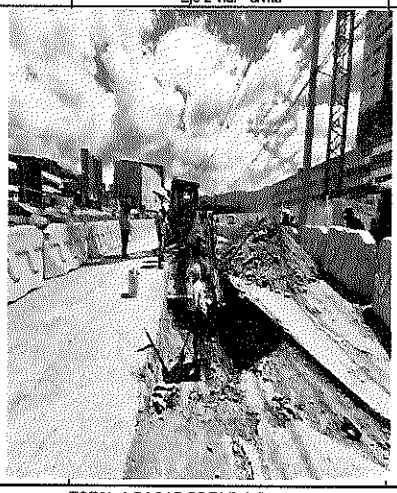

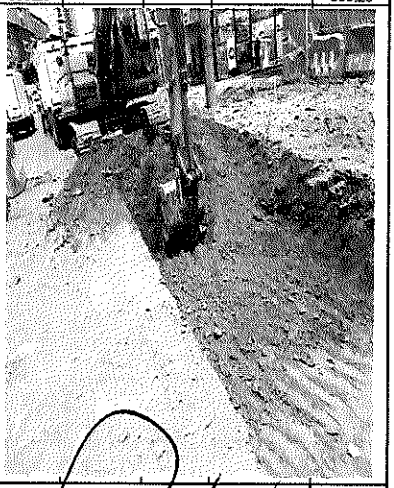

TOTAL A PAGAR PRESENTE ACTA OBRA Nro. 7	882.02

OBSERVACIONES: Revisar Anexo memorias detalladas 20260810 Item 3.12

CONSORCIO MAYORCA CONECTA
Ing. Jorge Restrepo Suiez
CONTRATISTA

CONSORCIO METROPOLITANO ILA
Ing. Alvaro Hernando Vera
INTERVENTORIA

2026

CONTROL CANTIDADES DE OBRA

EMPRESA DE VIVIENDA Y DESARROLLO URBANO Y RURAL DEL MUNICIPIO DE ENVIGADO

DESur

OBJETO: REALIZAR LA CONSTRUCCIÓN DEL INTERCAMBIO VIAL A DESNIVEL EN LA AVENIDA LAS VEGAS CON CALLE 50 SUR, DEL MUNICIPIO DE ENVIGADO, EN CUMPLIMIENTO AL ACTA DE EJECUCIÓN N°5 DEL CONVENIO INTERADMINISTRATIVO ENV-09-09-1418-24.

DESur-IA-168-2025

Item No	DESCRIPCIÓN	Cant. Contractual	500.00
3.13	CARGUE MECANICO, TRANSPORTE Y BOTADA DE ESCOMBROS, incluye, el cargue con máquina, repaleo, transporte interno y externo y botada de material tipo escombro en los sitios donde lo indique la interventoría y su medida será en el sitio.	Cant. Adicional	118.44
Unidad m3		Cant. Total	618.44
		Saldo por Ejecutar	0.00

Cant. Acta Nro. 1	Cant. Acta Nro. 2	Cant. Acta Nro. 3	Cant. Acta Nro. 4	Cant. Acta Nro. 5	Cant. Acta Nro. 6	Cant. Acta Nro. 7	Cant. Acta Nro. 8	Cant. Acta Nro. 9	Cant. Acta Nro. 10	Cant. Acta Nro. 11	Cant. Acta Nro. 12	Cant. Ejecutada Acum	618.44
	10/03/2026	10/04/2026	10/05/2026	10/06/2026	10/07/2026	10/08/2026							
0.00	0.00	0.00	0.00	0.00	0.00	618.44	0.00	0.00	0.00	0.00	0.00		
Cant. Acta Nro. 13	Cant. Acta Nro. 14	Cant. Acta Nro. 15	Cant. Acta Nro. 16	Cant. Acta Nro. 17	Cant. Acta Nro. 18	Cant. Acta Nro. 19	Cant. Acta Nro. 20	Cant. Acta Nro. 21	Cant. Acta Nro. 22	Cant. Acta Nro. 23	Cant. Acta Nro. 24	Cant. Ejecutada Acum	0.00
0.00	0.00	0.00	0.00	0.00	0.00	0.00	0.00	0.00	0.00	0.00	0.00		

Registro Fotográfico /Plano / Esquema

Acta Nro.	Fecha Corte	Actividad	Detalle	Cant	Longitud	Diametro	Alto	Total
7	10/08/2026	Excavacion Pilotes - Eje 1	Pilote 1	21.33		1.2	18.85	21.33
7	10/08/2026	Excavacion Pilotes - Eje 1	Pilote 2	21.71		1.2	19.20	21.71
7	10/08/2026	Excavacion Pilotes - Eje 1	Pilote 3	23.84		1.2	21.08	23.84
7	10/08/2026	Excavacion Pilotes - Eje 1	Pilote 4	23.77		1.2	21.02	23.77
7	10/08/2026	Excavacion Pilotes - Eje 1	Pilote 5	21.49		1.2	19.00	21.49
7	10/08/2026	Excavacion Pilotes - Eje 2	Pilote 6	18.94		1.2	16.75	18.94
7	10/08/2026	Excavacion Pilotes - Eje 2	Pilote 7	17.44		1.2	15.42	17.44
7	10/08/2026	Excavacion Pilotes - Eje 2	Pilote 8	25.22		1.2	22.30	25.22
7	10/08/2026	Excavacion Pilotes - Eje 2	Pilote 9	25.18		1.2	22.26	25.18
7	10/08/2026	Excavacion Pilotes - Eje 2	Pilote 10	17.16		1.2	15.17	17.16
7	10/08/2026	Excavacion Pilotes - Eje 2	Pilote 11	16.17		1.2	14.30	16.17
7	10/08/2026	Excavacion Pilotes - Eje 3	Pilote 12	17.00		1.2	15.03	17.00
7	10/08/2026	Excavacion Pilotes - Eje 3	Pilote 13	17.15		1.2	15.16	17.15
7	10/08/2026	Excavacion Pilotes - Eje 3	Pilote 14	17.37		1.2	15.36	17.37
7	10/08/2026	Excavacion Pilotes - Eje 3	Pilote 15	16.98		1.2	15.01	16.98
7	10/08/2026	Excavacion Pilotes - Eje 3	Pilote 16	17.10		1.2	15.12	17.10
7	10/08/2026	Excavacion Pilotes - Eje 3	Pilote 17	17.21		1.2	15.22	17.21
7	10/08/2026	Excavacion Pilotes - Eje 4	Pilote 18	13.62		1.2	12.04	13.62
7	10/08/2026	Excavacion Pilotes - Eje 4	Pilote 19	13.36		1.2	11.81	13.36
7	10/08/2026	Excavacion Pilotes - Eje 4	Pilote 20	13.75		1.2	12.16	13.75
7	10/08/2026	Excavacion Pilotes - Eje 4	Pilote 21	13.41		1.2	11.86	13.41
7	10/08/2026	Excavacion Pilotes - Eje 4	Pilote 22	13.23		1.2	11.70	13.23
7	10/08/2026	Excavacion Pilotes - Eje 4	Pilote 23	13.74		1.2	12.15	13.74
7	10/08/2026	Excavacion Pilotes - Eje 5	Pilote 24	15.04		1.2	13.30	15.04
7	10/08/2026	Excavacion Pilotes - Eje 5	Pilote 25	15.04		1.2	13.30	15.04
7	10/08/2026	Excavacion Pilotes - Eje 5	Pilote 26	15.04		1.2	13.30	15.04
7	10/08/2026	Excavacion Pilotes - Eje 5	Pilote 27	15.04		1.2	13.30	15.04
7	10/08/2026	Excavacion Pilotes - Eje 5	Pilote 28	15.16		1.2	13.40	15.16
7	10/08/2026	Excavacion Pilotes - Eje 5	Pilote 29	15.04		1.2	13.30	15.04
7	10/08/2026	Excavacion Pilotes - Eje 6	Pilote 30	21.27		1.2	18.81	21.27
7	10/08/2026	Excavacion Pilotes - Eje 6	Pilote 31	20.96		1.2	18.53	20.96
7	10/08/2026	Excavacion Pilotes - Eje 6	Pilote 32	20.83		1.2	18.42	20.83
7	10/08/2026	Excavacion Pilotes - Eje 6	Pilote 33	22.16		1.2	19.59	22.16
7	10/08/2026	Excavacion Pilotes - Eje 6	Pilote 34	26.68		1.2	23.59	26.68

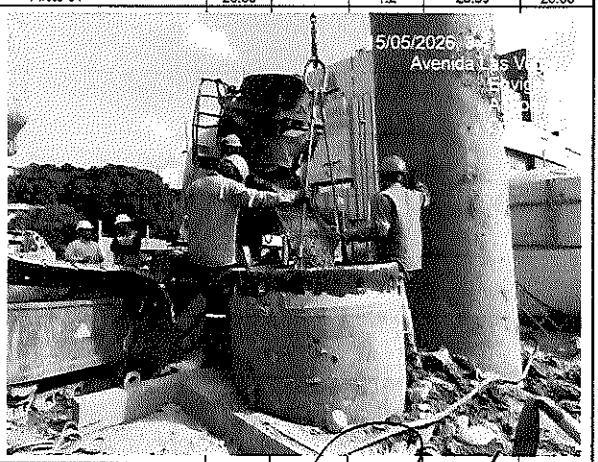

TOTAL A PAGAR PRESENTE ACTA OBRA Nro. 7 | **618.44**

OBSERVACIONES: Revisar Anexo memorias detalladas 20260810 Item 3.13

CONSORCIO MAYORCA CONECTA
Ing. Jorge Restrepo Suiez
CONTRATISTA

CONSORCIO METROPOLITANO ILA
Ing. Alvaro Hernando Vera
INTERVENTORIA

CONTROL CANTIDADES DE OBRA

EMPRESA DE VIVIENDA Y DESARROLLO URBANO Y RURAL DEL MUNICIPIO DE ENVIGADO

DESur

OBJETO: REALIZAR LA CONSTRUCCIÓN DEL INTERCAMBIO VIAL A DESNIVEL EN LA AVENIDA LAS VEGAS CON CALLE 50 SUR, DEL MUNICIPIO DE ENVIGADO, EN CUMPLIMIENTO AL ACTA DE EJECUCIÓN N°5 DEL CONVENIO INTERADMINISTRATIVO ENV-09-09-1418-24.

DESur-IA-168-2025

Item No	DESCRIPCIÓN	Cant. Contractual	5,387.00
4.3	Instalación de GEOTEXTIL tipo TR 3000 tipo Pavco o equivalente muro en tierra armada, muro de contención o actividades similares. Incluye suministro y transporte de los materiales, traslapos, costuras y todos los elementos necesarios para su correcta instalación y funcionamiento. Según diseño.	Cant. Adicional	0.00
Unidad m2		Cant. Total	5,387.00
		Saldo por Ejecutar	4,355.70

Cant. Acta Nro. 1	Cant. Acta Nro. 2	Cant. Acta Nro. 3	Cant. Acta Nro. 4	Cant. Acta Nro. 5	Cant. Acta Nro. 6	Cant. Acta Nro. 7	Cant. Acta Nro. 8	Cant. Acta Nro. 9	Cant. Acta Nro. 10	Cant. Acta Nro. 11	Cant. Acta Nro. 12	Cant. Ejecutada Acum	1031.30
				10/06/2026	10/07/2026	10/08/2026							
0.00	0.00	0.00	0.00	195.00	195.00	641.30	0.00	0.00	0.00	0.00	0.00		
Cant. Acta Nro. 13	Cant. Acta Nro. 14	Cant. Acta Nro. 15	Cant. Acta Nro. 16	Cant. Acta Nro. 17	Cant. Acta Nro. 18	Cant. Acta Nro. 19	Cant. Acta Nro. 20	Cant. Acta Nro. 21	Cant. Acta Nro. 22	Cant. Acta Nro. 23	Cant. Acta Nro. 24	Cant. Ejecutada Acum	0.00
0.00	0.00	0.00	0.00	0.00	0.00	0.00	0.00	0.00	0.00	0.00	0.00		

Registro Fotográfico /Plano / Esquema

Acta Nro.	Fecha Corte	Actividad	Detalle	Cant	Longitud	Ancho	Alto	Total
7	10/08/2026	Instalacion	Eje 3 vial	1.00	31.68	3.82		121.0
7	10/08/2026	Instalacion	Eje 2 vial	1.00	136.20	3.82		520.28

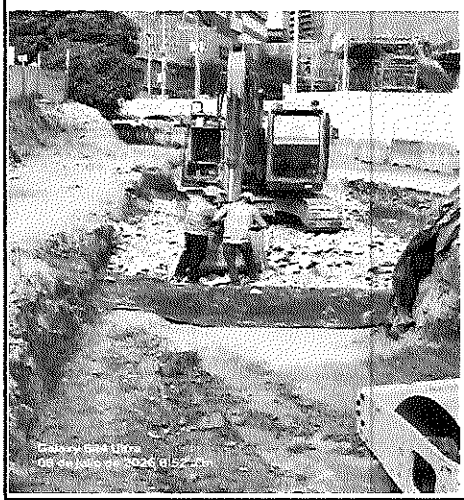

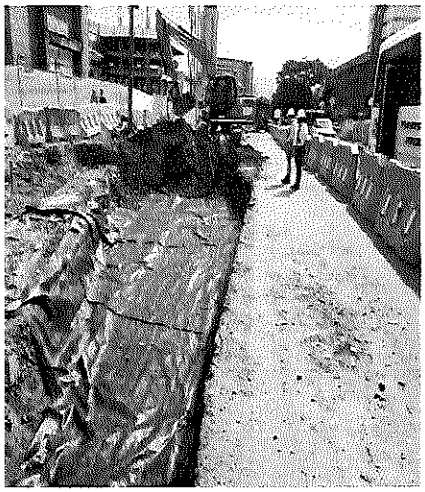

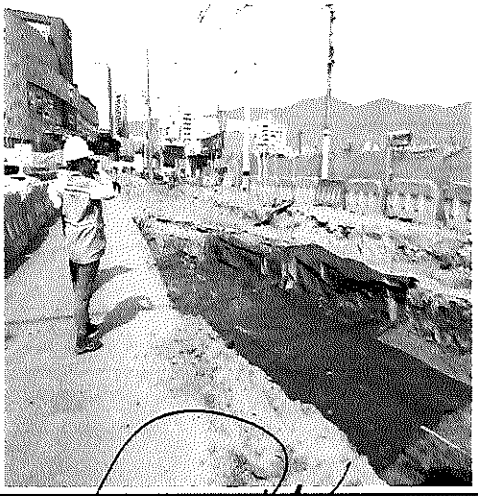

TOTAL A PAGAR PRESENTE ACTA OBRA Nro. 7 | **641.30**

OBSERVACIONES: Revisar Anexo memorias detalladas 20260810 Item 4.3

CONSORCIO MAYORCA CONECTA
Ing. Jorge Restrepo Suiez
CONTRATISTA

CONSORCIO METROPOLITANO ILA 2025
Ing. Alvaro Hernando Vera
INTERVENTORIA

	CONTROL CANTIDADES DE OBRA	
	EMPRESA DE VIVIENDA Y DESARROLLO URBANO Y RURAL DEL MUNICIPIO DE ENVIGADO	DESur
OBJETO: REALIZAR LA CONSTRUCCIÓN DEL INTERCAMBIO VIAL A DESNIVEL EN LA AVENIDA LAS VEGAS CON CALLE 50 SUR, DEL MUNICIPIO DE ENVIGADO, EN CUMPLIMIENTO AL ACTA DE EJECUCIÓN N°5 DEL CONVENIO INTERADMINISTRATIVO ENV-09-09-1418-24.		DESur-IA-168-2025

Item No	DESCRIPCIÓN												Cant. Contractual	6,086.00
5.1													Cant. Adicional	0.00
Unidad	Suministro, transporte e instalación de base granular clase a material tipo norma invias, compactada al 100% del p.m. Obras de pavimentación.												Cant. Total	6,086.00
m3													Saldo por Ejecutar	5,851.31
Cant. Acta Nro. 1	Cant. Acta Nro. 2	Cant. Acta Nro. 3	Cant. Acta Nro. 4	Cant. Acta Nro. 5	Cant. Acta Nro. 6	Cant. Acta Nro. 7	Cant. Acta Nro. 8	Cant. Acta Nro. 9	Cant. Acta Nro. 10	Cant. Acta Nro. 11	Cant. Acta Nro. 12		Cant. Ejecutada Acum	234.69
				10/06/2026	10/07/2026	10/08/2026								
0.00	0.00	0.00	0.00	0.00	72.12	162.57	0.00	0.00	0.00	0.00	0.00			
Cant. Acta Nro. 13	Cant. Acta Nro. 14	Cant. Acta Nro. 15	Cant. Acta Nro. 16	Cant. Acta Nro. 17	Cant. Acta Nro. 18	Cant. Acta Nro. 19	Cant. Acta Nro. 20	Cant. Acta Nro. 21	Cant. Acta Nro. 22	Cant. Acta Nro. 23	Cant. Acta Nro. 24		Cant. Ejecutada Acum	0.00
0.00	0.00	0.00	0.00	0.00	0.00	0.00	0.00	0.00	0.00	0.00	0.00			

Registro Fotográfico /Plano / Esquema

Acta Nro.	Fecha Corte	Actividad	Detalle	Cant	Longitud	Ancho	Alto	Total
7	10/08/2026	Lleno	Eje 2 vial - civita	162.57				162.57

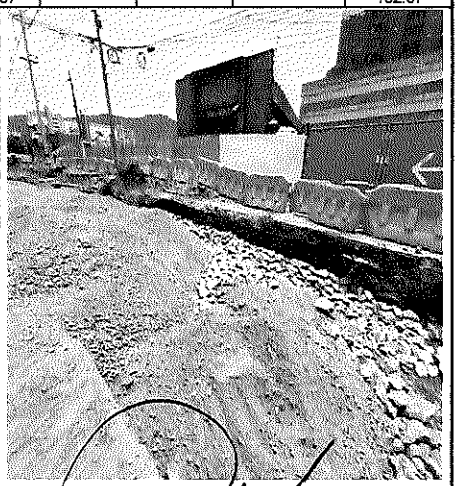

TOTAL A PAGAR PRESENTE ACTA OBRA Nro.	7	162.57

OBSERVACIONES: Revisar Anexo memorias detalladas 20260810 ítem 5.1

CONSORCIO MAYORCA CONECTA
Ing. Jorge Restrepo Suiez
CONTRATISTA

CONSORCIO METROPOLITANO ILA 2024
Ing. Alvaro Hernando Vera
INTERVENTORIA

	CONTROL CANTIDADES DE OBRA	DESur
	EMPRESA DE VIVIENDA Y DESARROLLO URBANO Y RURAL DEL MUNICIPIO DE ENVIGADO	
OBJETO: REALIZAR LA CONSTRUCCIÓN DEL INTERCAMBIO VIAL A DESNIVEL EN LA AVENIDA LAS VEGAS CON CALLE 50 SUR, DEL MUNICIPIO DE ENVIGADO, EN CUMPLIMIENTO AL ACTA DE EJECUCIÓN N°5 DEL CONVENIO INTERADMINISTRATIVO ENV-09-09-1418-24.		DESur-IA-168-2025

Item No	DESCRIPCIÓN	Cant. Contractual	1,704.00
5.3	Suministro, transporte, instalación y compactación sub base granular tipo C (Art. 320 INVIAS) compactada al 95% del p.m.	Cant. Adicional	0.00
Unidad m3		Cant. Total	1,704.00
		Saldo por Ejecutar	1,291.41

Cant. Acta Nro. 1	Cant. Acta Nro. 2	Cant. Acta Nro. 3	Cant. Acta Nro. 4	Cant. Acta Nro. 5	Cant. Acta Nro. 6	Cant. Acta Nro. 7	Cant. Acta Nro. 8	Cant. Acta Nro. 9	Cant. Acta Nro. 10	Cant. Acta Nro. 11	Cant. Acta Nro. 12	Cant. Ejecutada Acum	412.59
				10/06/2026	10/07/2026	10/08/2026							
0.00	0.00		0.00	195.42	145.67	71.50	0.00	0.00	0.00	0.00	0.00		
Cant. Acta Nro. 13	Cant. Acta Nro. 14	Cant. Acta Nro. 15	Cant. Acta Nro. 16	Cant. Acta Nro. 17	Cant. Acta Nro. 18	Cant. Acta Nro. 19	Cant. Acta Nro. 20	Cant. Acta Nro. 21	Cant. Acta Nro. 22	Cant. Acta Nro. 23	Cant. Acta Nro. 24	Cant. Ejecutada Acum	0.00
0.00	0.00	0.00	0.00	0.00	0.00	0.00	0.00	0.00	0.00	0.00	0.00		

Registro Fotográfico /Plano / Esquema

Acta Nro.	Fecha Corte	Actividad	Detalle	Cant	Longitud	Ancho	Alto	Total
7	10/08/2026	Relleno de subbase L22E-L10	Tuberia Novafort 12" Abscisa 6-18.5	6.48	12.00	0.90	0.60	6.48
7	10/08/2026	Relleno de subbase L22E-L10	Tuberia Novafort 12" Abscisa 18.5-24.5	4.32	6.00	1.20	0.60	4.32
7	10/08/2026	Relleno de subbase L22E-L10	Tuberia Novafort 12" Abscisa 24.5-34	7.20	10.00	1.20	0.60	7.20
7	10/08/2026	Relleno de subbase C10E-L9	Tuberia Novafort 24" Abscisa 13-19.5	11.83	6.50	1.82	1.00	11.83
7	10/08/2026	Relleno de subbase L23E-L10	Tuberia Novafort 12" Abscica 0-6	10.77	6.00	1.23	1.46	10.77
7	10/08/2026	Relleno de subbase L23E-L22E	Tuberia Novafort 12" Abscica 12-18	11.62	6.00	1.10	1.76	11.62
7	10/08/2026	Relleno de subbase L23E-L22E	Tuberia Novafort 12" Abscica 18-25	10.31	7.10	0.83	1.75	10.31
7	10/08/2026	Excavacion C10E-L9	Tuberia Novafort 12" Abscisa 6.5-14	4.68	6.50	1.20	0.60	4.68
7	10/08/2026	Excavacion C10E-L9	Tuberia Novafort 24" Abscisa 0-6.5	4.29	6.50	1.10	0.60	4.29

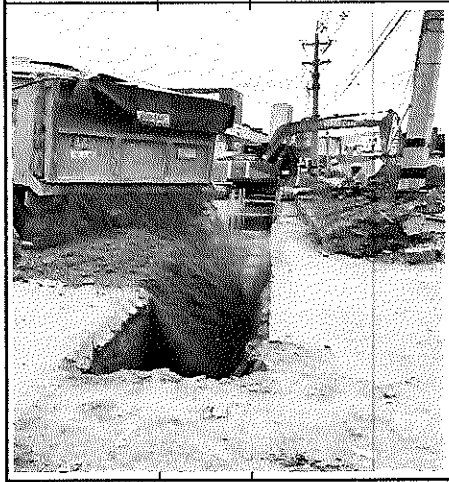

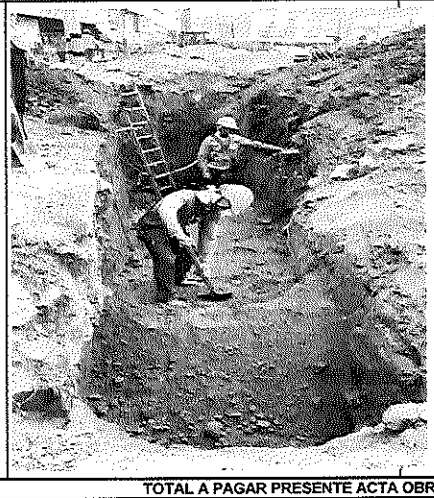

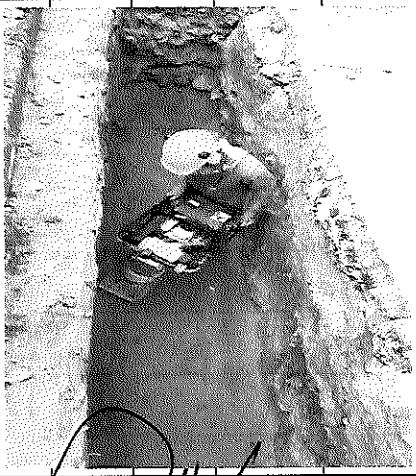

TOTAL A PAGAR PRESENTE ACTA OBRA Nro 7: 71.50

OBSERVACIONES: Revisar Anexo memorias detalladas 20260810 Item 5.3

CONSORCIO MAYORCA CONECTA
Ing. Jorge Restrepo Suiez
CONTRATISTA

CONSORCIO METROPOLITANO ILA 2026
Ing. Alvaro Hernando Vera
INTERVENTORIA

	CONTROL CANTIDADES DE OBRA	DESur
	EMPRESA DE VIVIENDA Y DESARROLLO URBANO Y RURAL DEL MUNICIPIO DE ENVIGADO	
OBJETO: REALIZAR LA CONSTRUCCIÓN DEL INTERCAMBIO VIAL A DESNIVEL EN LA AVENIDA LAS VEGAS CON CALLE 50 SUR, DEL MUNICIPIO DE ENVIGADO, EN CUMPLIMIENTO AL ACTA DE EJECUCIÓN N°5 DEL CONVENIO INTERADMINISTRATIVO ENV-09-09-1418-24.		DESur-IA-168-2025

Item No	DESCRIPCIÓN	Cant. Contractual	24.00
11.1		Cant. Adicional	0.00
Unidad	Corte, retiro y botada de material sobrante de acometidas que salen de servicio. Incluye caja medidor y accesorios	Cant. Total	24.00
un		Saldo por Ejecutar	13.00

Cant. Acta Nro. 1	Cant. Acta Nro. 2	Cant. Acta Nro. 3	Cant. Acta Nro. 4	Cant. Acta Nro. 5	Cant. Acta Nro. 6	Cant. Acta Nro. 7	Cant. Acta Nro. 8	Cant. Acta Nro. 9	Cant. Acta Nro. 10	Cant. Acta Nro. 11	Cant. Acta Nro. 12	Cant. Ejecutada Acum	11.00
						10/08/2026							
0.00	0.00	0.00	0.00	0.00	0.00	11.00	0.00	0.00	0.00	0.00	0.00		
Cant. Acta Nro. 13	Cant. Acta Nro. 14	Cant. Acta Nro. 15	Cant. Acta Nro. 16	Cant. Acta Nro. 17	Cant. Acta Nro. 18	Cant. Acta Nro. 19	Cant. Acta Nro. 20	Cant. Acta Nro. 21	Cant. Acta Nro. 22	Cant. Acta Nro. 23	Cant. Acta Nro. 24	Cant. Ejecutada Acum	0.00
0.00	0.00	0.00	0.00	0.00	0.00	0.00	0.00	0.00	0.00	0.00	0.00		

Registro Fotográfico /Plano / Esquema

Acta Nro.	Fecha Corte	Actividad	Detalle	Cant	Longitud	Ancho	Alto	Total
7	10/08/2026	Acometidas domiciliarias	N9-N7 - Eje 3 vial	6.00				6.00
7	10/08/2026	Acometidas domiciliarias	N9-N7 - Eje 3 vial	1.00				1.00
7	10/08/2026	Acometidas domiciliarias	Eje 3 Vial N4-N7	4.00				4.00

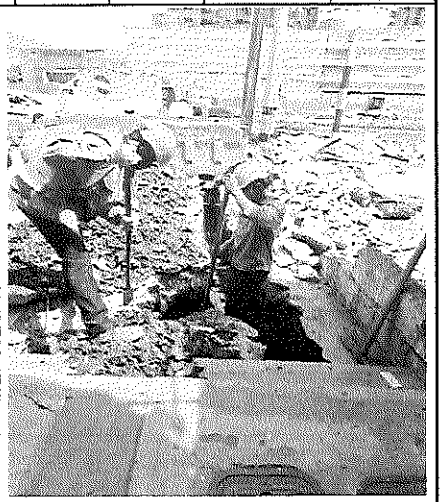

TOTAL A PAGAR PRESENTE ACTA OBRA Nro.	7	11.00

OBSERVACIONES: Revisar Anexo memorias detalladas 20260810 Item 11.1

CONSORCIO MAYORCA CONECTA
Ing. Jorge Restrepo Sulez
CONTRATISTA

CONSORCIO METROPOLITANO ILA 2026
Ing. Alvaro Hernando Vera
INTERVENTORIA

	CONTROL CANTIDADES DE OBRA	DESur
	EMPRESA DE VIVIENDA Y DESARROLLO URBANO Y RURAL DEL MUNICIPIO DE ENVIGADO	
OBJETO: REALIZAR LA CONSTRUCCIÓN DEL INTERCAMBIO VIAL A DESNIVEL EN LA AVENIDA LAS VEGAS CON CALLE 50 SUR, DEL MUNICIPIO DE ENVIGADO, EN CUMPLIMIENTO AL ACTA DE EJECUCIÓN N°5 DEL CONVENIO INTERADMINISTRATIVO ENV-09-09-1418-24.		DESur-IA-168-2025

Item No	DESCRIPCIÓN	Cant. Contractual	604.00
11.2		Cant. Adicional	0.00
Unidad	Excavación material común húmedo<2m mecanica. Incluye el cargue, transporte interno y externo y botada.	Cant. Total	604.00
m3		Saldo por Ejecutar	462.42

Cant. Acta Nro. 1	Cant. Acta Nro. 2	Cant. Acta Nro. 3	Cant. Acta Nro. 4	Cant. Acta Nro. 5	Cant. Acta Nro. 6	Cant. Acta Nro. 7	Cant. Acta Nro. 8	Cant. Acta Nro. 9	Cant. Acta Nro. 10	Cant. Acta Nro. 11	Cant. Acta Nro. 12	Cant. Ejecutada Acum	141.58
				10/06/2026	10/07/2026	10/08/2026							
0.00	0.00	0.00	0.00	0.00	112.78	28.80	0.00	0.00	0.00	0.00	0.00		
Cant. Acta Nro. 13	Cant. Acta Nro. 14	Cant. Acta Nro. 15	Cant. Acta Nro. 16	Cant. Acta Nro. 17	Cant. Acta Nro. 18	Cant. Acta Nro. 19	Cant. Acta Nro. 20	Cant. Acta Nro. 21	Cant. Acta Nro. 22	Cant. Acta Nro. 23	Cant. Acta Nro. 24	Cant. Ejecutada Acum	0.00
0.00	0.00	0.00	0.00	0.00	0.00	0.00	0.00	0.00	0.00	0.00	0.00		

Registro Fotográfico /Plano / Esquema

Acta Nro.	Fecha Corte	Actividad	Detalle	Cant	Longitud	Ancho	Alto	Total
7	10/08/2026	Excavacion N11-N9	Tuberia PEAD 125 mm PE100	28.80	30.00	0.80	1.20	28.80

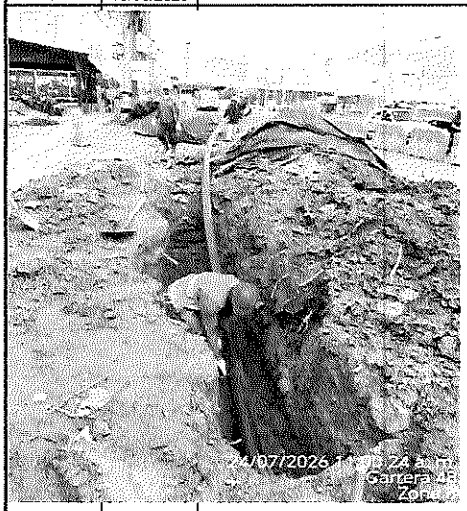

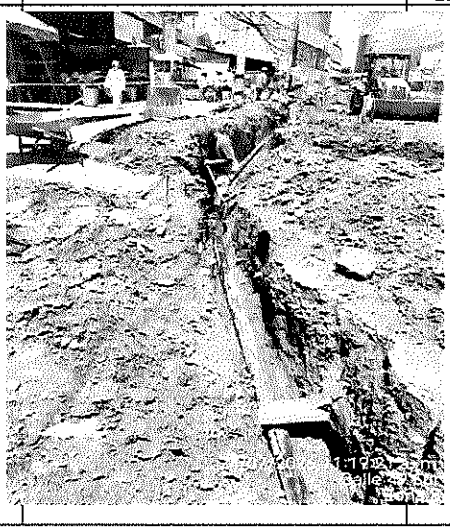

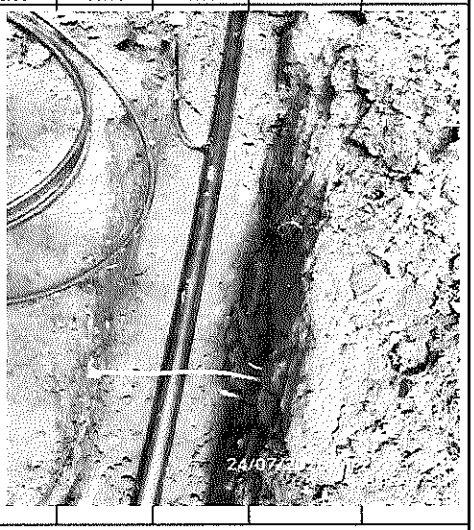

TOTAL A PAGAR PRESENTE ACTA OBRA Nro.	7	28.80

OBSERVACIONES: Revisar Anexo memorias detalladas 20260810 Item 11.2

CONSORCIO MAYORCA CONECTA
Ing. Jorge Restrepo Suiez
CONTRATISTA

CONSORCIO METROPOLITANO ILA 2025
Ing. Alvaro Hernando Vera
INTERVENTORIA

CONTROL CANTIDADES DE OBRA

EMPRESA DE VIVIENDA Y DESARROLLO URBANO Y RURAL DEL MUNICIPIO DE ENVIGADO

DESur — CONSORCIO MAYORCA CONECTA

OBJETO: REALIZAR LA CONSTRUCCIÓN DEL INTERCAMBIO VIAL A DESNIVEL EN LA AVENIDA LAS VEGAS CON CALLE 50 SUR, DEL MUNICIPIO DE ENVIGADO, EN CUMPLIMIENTO AL ACTA DE EJECUCIÓN N°5 DEL CONVENIO INTERADMINISTRATIVO ENV-09-09-1418-24.

DESur-IA-168-2025

Item No	DESCRIPCIÓN	Cant. Contractual	533.00
11.3	Lleno final de alcantarillas y apisonado zanjas y apiques en recebo, segun norma INVIAS, Art. 610, (CBR>10%). Incluye suministro, transporte interno y compactación con densidad seca igual o mayor al 95% de la densidad seca máxima obtenida mediante el ensayo Proctor Modificado.	Cant. Adicional	0.00
Unidad		Cant. Total	533.00
m3		Saldo por Ejecutar	472.15

Cant. Acta Nro. 1	Cant. Acta Nro. 2	Cant. Acta Nro. 3	Cant. Acta Nro. 4	Cant. Acta Nro. 5	Cant. Acta Nro. 6	Cant. Acta Nro. 7	Cant. Acta Nro. 8	Cant. Acta Nro. 9	Cant. Acta Nro. 10	Cant. Acta Nro. 11	Cant. Acta Nro. 12	Cant. Ejecutada Acum	60.85
						10/08/2026							
0.00	0.00	0.00	0.00	0.00	0.00	60.85	0.00	0.00	0.00	0.00	0.00		
Cant. Acta Nro. 13	**Cant. Acta Nro. 14**	**Cant. Acta Nro. 15**	**Cant. Acta Nro. 16**	**Cant. Acta Nro. 17**	**Cant. Acta Nro. 18**	**Cant. Acta Nro. 19**	**Cant. Acta Nro. 20**	**Cant. Acta Nro. 21**	**Cant. Acta Nro. 22**	**Cant. Acta Nro. 23**	**Cant. Acta Nro. 24**	**Cant. Ejecutada Acum**	**0.00**
0.00	0.00	0.00	0.00	0.00	0.00	0.00	0.00	0.00	0.00	0.00	0.00		

Registro Fotográfico /Plano / Esquema

Acta Nro.	Fecha Corte	Actividad	Detalle	Cant	Longitud	Ancho	Alto	Total
7	10/08/2026	Lleno arenilla	Acueducto N5-N6	9.64	29.40	0.85	0.40	9.64
7	10/08/2026	Lleno arenilla	Nicho de empalme N6	1.28	3.30	1.00	0.40	1.28
7	10/08/2026	Lleno arenilla	Nicho de empalme N3	1.09	2.80	1.00	0.40	1.09
7	10/08/2026	Lleno arenilla	Nicho de empalme N5	0.44	1.14	1.00	0.40	0.44
7	10/08/2026	Lleno arenilla	Nicho de empalme N6'	2.06	5.20	1.02	0.40	2.06
7	10/08/2026	Lleno arenilla	Nicho de empalme N4	1.37	2.50	1.40	0.40	1.37
7	10/08/2026	Lleno arenilla	Acueducto N5-N4	5.37	16.40	0.85	0.40	5.37
7	10/08/2026	Lleno arenilla	Acueducto N4-N3	9.23	30.00	0.80	0.40	9.23
7	10/08/2026	Lleno arenilla	Acueducto N4-N3	5.54	18.00	0.80	0.40	5.54
7	10/08/2026	Lleno arenilla	Acueducto N11-N9	10.86	28.00	0.80	0.50	10.86
7	10/08/2026	Lleno arenilla	Acueducto N9-N7	5.72	18.00	0.60	0.55	5.72
7	10/08/2026	Lleno arenilla	Acueducto N8-N6	8.26	26.00	0.60	0.55	8.26

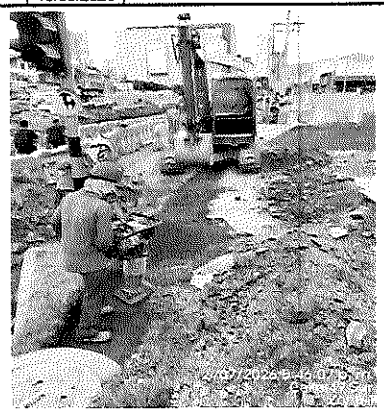

TOTAL A PAGAR PRESENTE ACTA OBRA Nro. | **60.85**

OBSERVACIONES: Revisar Anexo memorias detalladas 20260810 Item 11.3

CONSORCIO MAYORCA CONECTA
Ing. Jorge Restrepo Suiez
CONTRATISTA

CONSORCIO METROPOLITANO ILA 2026
Ing. Alvaro Hernando Vera
INTERVENTORIA

	CONTROL CANTIDADES DE OBRA	
	EMPRESA DE VIVIENDA Y DESARROLLO URBANO Y RURAL DEL MUNICIPIO DE ENVIGADO	DESur
OBJETO: REALIZAR LA CONSTRUCCIÓN DEL INTERCAMBIO VIAL A DESNIVEL EN LA AVENIDA LAS VEGAS CON CALLE 50 SUR, DEL MUNICIPIO DE ENVIGADO, EN CUMPLIMIENTO AL ACTA DE EJECUCIÓN N°5 DEL CONVENIO INTERADMINISTRATIVO ENV-09-09-1418-24.		DESur-IA-168-2025

Item No	DESCRIPCIÓN	Cant. Contractual	6.00
11.4		Cant. Adicional	0.00
Unidad	Suministro, transporte y colocación de tubería 90mm PEAD, PE 100, PN 16. Incluye termofusión y todo lo necesario para su correcto funcionamiento	Cant. Total	6.00
m		Saldo por Ejecutar	4.70

Cant. Acta Nro. 1	Cant. Acta Nro. 2	Cant. Acta Nro. 3	Cant. Acta Nro. 4	Cant. Acta Nro. 5	Cant. Acta Nro. 6	Cant. Acta Nro. 7	Cant. Acta Nro. 8	Cant. Acta Nro. 9	Cant. Acta Nro. 10	Cant. Acta Nro. 11	Cant. Acta Nro. 12	Cant. Ejecutada Acum	1.30
				10/06/2026	10/07/2026	10/08/2026							
0.00	0.00	0.00	0.00		0.00	1.30	0.00	0.00	0.00	0.00	0.00		
Cant. Acta Nro. 13	Cant. Acta Nro. 14	Cant. Acta Nro. 15	Cant. Acta Nro. 16	Cant. Acta Nro. 17	Cant. Acta Nro. 18	Cant. Acta Nro. 19	Cant. Acta Nro. 20	Cant. Acta Nro. 21	Cant. Acta Nro. 22	Cant. Acta Nro. 23	Cant. Acta Nro. 24	Cant. Ejecutada Acum	0.00
0.00	0.00	0.00	0.00	0.00	0.00	0.00	0.00	0.00	0.00	0.00	0.00		

Registro Fotográfico /Plano / Esquema

Acta Nro.	Fecha Corte	Actividad	Detalle	Cant	Longitud	Ancho	Alto	Total
7	10/08/2026	Instalacion tuberia	Tuberia 90 mm - nicho para empalme N6	0.40				0.40
7	10/08/2026	Instalacion tuberia	Tubena 90 mm - nicho para empalme N5	0.50				0.50
7	10/08/2026	Instalacion tuberia	Tuberia 90 mm - nicho para empalme N4	0.40				0.40

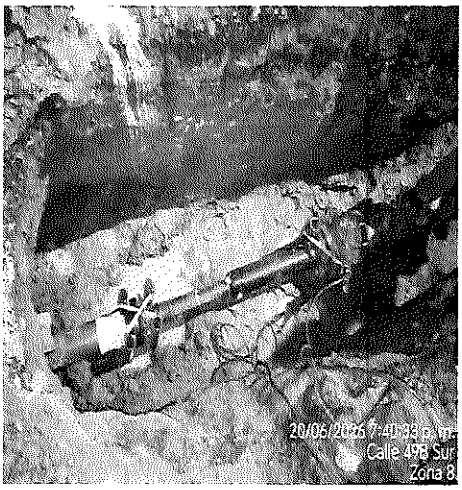

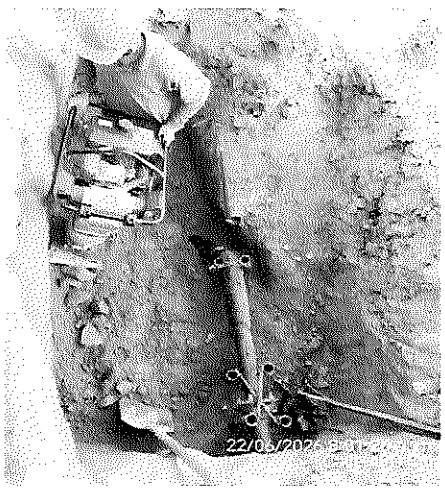

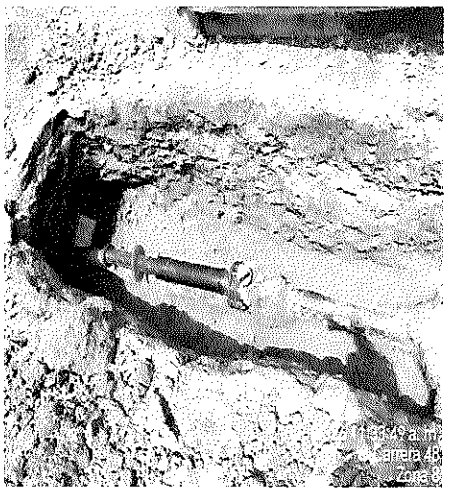

TOTAL A PAGAR PRESENTE ACTA OBRA Nro. 7	1.30

OBSERVACIONES: Revisar Anexo memorias detalladas 20260810 item 11.4

CONSORCIO MAYORCA CONECTA
Ing. Jorge Restrepo Suiez
CONTRATISTA

CONSORCIO METROPOLITANO ILA
Ing. Alvaro Hernando Vera
INTERVENTORIA

CONTROL CANTIDADES DE OBRA

EMPRESA DE VIVIENDA Y DESARROLLO URBANO Y RURAL DEL MUNICIPIO DE ENVIGADO

DESur — CONSORCIO MAYORCA CONECTA

OBJETO: REALIZAR LA CONSTRUCCIÓN DEL INTERCAMBIO VIAL A DESNIVEL EN LA AVENIDA LAS VEGAS CON CALLE 50 SUR, DEL MUNICIPIO DE ENVIGADO, EN CUMPLIMIENTO AL ACTA DE EJECUCIÓN N°5 DEL CONVENIO INTERADMINISTRATIVO ENV-09-09-1418-24.

DESur-IA-168-2025

Item No	DESCRIPCIÓN	Cant. Contractual	188.00
11.5		Cant. Adicional	0.00
Unidad	Suministro, transporte y colocación de tubería 125mm PEAD, PE 100, PN 16. Incluye termofusión y todo lo necesario para su correcto funcionamiento	Cant. Total	188.00
m		Saldo por Ejecutar	4.80

Cant. Acta Nro. 1	Cant. Acta Nro. 2	Cant. Acta Nro. 3	Cant. Acta Nro. 4	Cant. Acta Nro. 5	Cant. Acta Nro. 6	Cant. Acta Nro. 7	Cant. Acta Nro. 8	Cant. Acta Nro. 9	Cant. Acta Nro. 10	Cant. Acta Nro. 11	Cant. Acta Nro. 12	Cant. Ejecutada Acum	183.20
				10/06/2026	10/07/2026	10/08/2026							
0.00	0.00	0.00	0.00	90.00	6.70	86.50	0.00	0.00	0.00	0.00	0.00		
Cant. Acta Nro. 13	Cant. Acta Nro. 14	Cant. Acta Nro. 15	Cant. Acta Nro. 16	Cant. Acta Nro. 17	Cant. Acta Nro. 18	Cant. Acta Nro. 19	Cant. Acta Nro. 20	Cant. Acta Nro. 21	Cant. Acta Nro. 22	Cant. Acta Nro. 23	Cant. Acta Nro. 24	Cant. Ejecutada Acum	0.00
0.00	0.00	0.00	0.00	0.00	0.00	0.00	0.00	0.00	0.00	0.00	0.00		

Registro Fotográfico /Plano / Esquema

Acta Nro.	Fecha Corte	Actividad	Detalle	Cant	Longitud	Ancho	Alto	Total
7	10/08/2026	Instalacion	Tuberia 125 mm - nicho para empalme N5	0.50				0.50
7	10/08/2026	Instalacion	Tuberia 125 mm - nicho para empalme N6'	12.00				12.00
7	10/08/2026	Instalacion	Tuberia 125 mm - N11-N9	30.00				30.00
7	10/08/2026	Instalacion	Tuberia 125mm - EJE 3 VIAL N9-N7	18.00				18.00
7	10/08/2026	Instalacion	Tuberia 125 mm - EJE 3 VIAL N8-N6	26.00				26.00

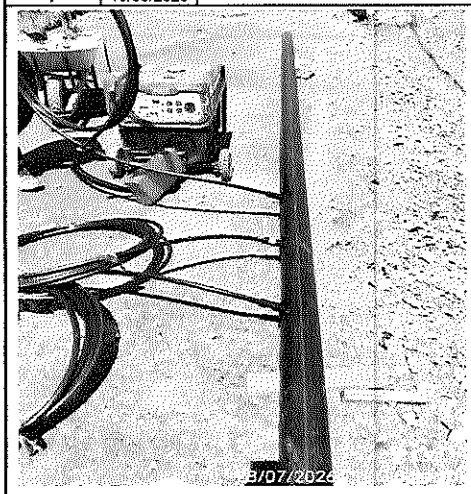

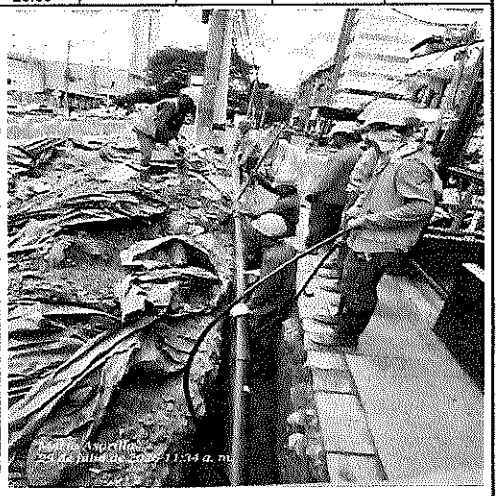

TOTAL A PAGAR PRESENTE ACTA OBRA Nro. 7	86.50

OBSERVACIONES: Revisar Anexo memorias detalladas 20260810 Item 11.5

CONSORCIO MAYORCA CONECTA
Ing. Jorge Restrepo Suiez
CONTRATISTA

CONSORCIO METROPOLITANO ILA 2025
Ing. Alvaro Hernando Vera
INTERVENTORIA

	CONTROL CANTIDADES DE OBRA	
	EMPRESA DE VIVIENDA Y DESARROLLO URBANO Y RURAL DEL MUNICIPIO DE ENVIGADO	DESur
OBJETO: REALIZAR LA CONSTRUCCIÓN DEL INTERCAMBIO VIAL A DESNIVEL EN LA AVENIDA LAS VEGAS CON CALLE 50 SUR, DEL MUNICIPIO DE ENVIGADO, EN CUMPLIMIENTO AL ACTA DE EJECUCIÓN N°5 DEL CONVENIO INTERADMINISTRATIVO ENV-09-09-1418-24.		DESur-IA-168-2025

Item No	DESCRIPCIÓN	Cant. Contractual	649.10
11.17		Cant. Adicional	0.00
Unidad	Retiro tubería de gas PE 80 hasta de 160 mm. Incluye taponamiento donde se requiera.	Cant. Total	649.10
m		Saldo por Ejecutar	624.10

Cant. Acta Nro. 1	Cant. Acta Nro. 2	Cant. Acta Nro. 3	Cant. Acta Nro. 4	Cant. Acta Nro. 5	Cant. Acta Nro. 6	Cant. Acta Nro. 7	Cant. Acta Nro. 8	Cant. Acta Nro. 9	Cant. Acta Nro. 10	Cant. Acta Nro. 11	Cant. Acta Nro. 12	Cant. Ejecutada Acum	25.00
						10/08/2026							
0.00	0.00	0.00	0.00	0.00	0.00	25.00	0.00	0.00	0.00	0.00	0.00		
Cant. Acta Nro. 13	Cant. Acta Nro. 14	Cant. Acta Nro. 15	Cant. Acta Nro. 16	Cant. Acta Nro. 17	Cant. Acta Nro. 18	Cant. Acta Nro. 19	Cant. Acta Nro. 20	Cant. Acta Nro. 21	Cant. Acta Nro. 22	Cant. Acta Nro. 23	Cant. Acta Nro. 24	Cant. Ejecutada Acum	0.00
0.00	0.00	0.00	0.00	0.00	0.00	0.00	0.00	0.00	0.00	0.00	0.00		

Registro Fotográfico /Plano / Esquema

Acta Nro.	Fecha Corte	Actividad	Detalle	Cant	Longitud	Ancho	Alto	Total
7	10/08/2026	Retiro de tubería	Eje 2 vial - civita	25.00				25.00

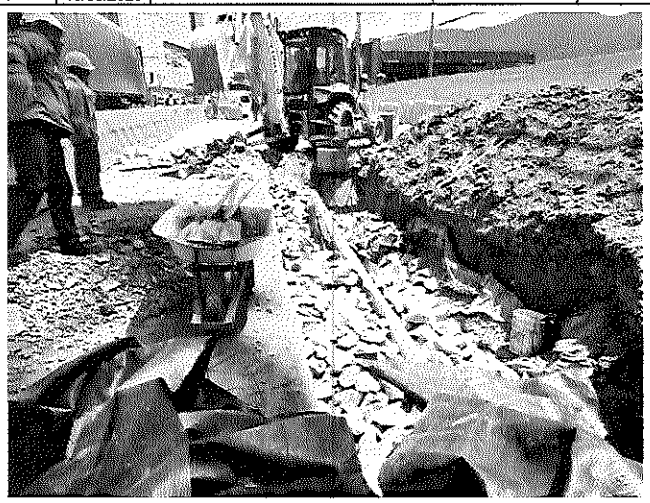

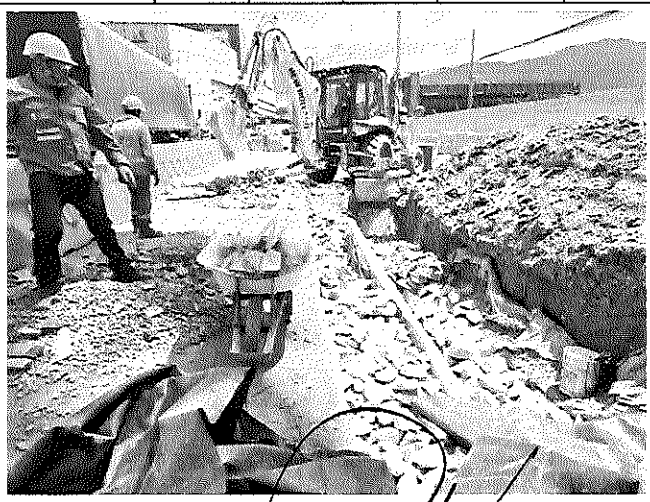

TOTAL A PAGAR PRESENTE ACTA OBRA Nro.	7	25.00

OBSERVACIONES: Revisar Anexo memorias detalladas 20260810 Item 11.17

CONSORCIO MAYORCA CONECTA
Ing. Jorge Restrepo Suiez
CONTRATISTA

CONSORCIO METROPOLITANO ILA
Ing. Alvaro Hernando Vera
INTERVENTORIA

	CONTROL CANTIDADES DE OBRA	DESur
	EMPRESA DE VIVIENDA Y DESARROLLO URBANO Y RURAL DEL MUNICIPIO DE ENVIGADO	
OBJETO: REALIZAR LA CONSTRUCCIÓN DEL INTERCAMBIO VIAL A DESNIVEL EN LA AVENIDA LAS VEGAS CON CALLE 50 SUR, DEL MUNICIPIO DE ENVIGADO, EN CUMPLIMIENTO AL ACTA DE EJECUCIÓN N°5 DEL CONVENIO INTERADMINISTRATIVO ENV-09-09-1418-24.		DESur-IA-168-2025

Item No	DESCRIPCIÓN	Cant. Contractual	16.00
11.25		Cant. Adicional	0.00
Unidad	Lavado y deinfeccion de tubería de acueducto	Cant. Total	16.00
hora		Saldo por Ejecutar	0.00

Cant. Acta Nro. 1	Cant. Acta Nro. 2	Cant. Acta Nro. 3	Cant. Acta Nro. 4	Cant. Acta Nro. 5	Cant. Acta Nro. 6	Cant. Acta Nro. 7	Cant. Acta Nro. 8	Cant. Acta Nro. 9	Cant. Acta Nro. 10	Cant. Acta Nro. 11	Cant. Acta Nro. 12	Cant. Ejecutada Acum	16.00
						10/08/2026							
0.00	0.00	0.00	0.00	0.00	0.00	16.00	0.00	0.00	0.00	0.00	0.00		
Cant. Acta Nro. 13	Cant. Acta Nro. 14	Cant. Acta Nro. 15	Cant. Acta Nro. 16	Cant. Acta Nro. 17	Cant. Acta Nro. 18	Cant. Acta Nro. 19	Cant. Acta Nro. 20	Cant. Acta Nro. 21	Cant. Acta Nro. 22	Cant. Acta Nro. 23	Cant. Acta Nro. 24	Cant. Ejecutada Acum	0.00
0.00	0.00	0.00	0.00	0.00	0.00	0.00	0.00	0.00	0.00	0.00	0.00		

Registro Fotográfico /Plano / Esquema

Acta Nro.	Fecha Corte	Actividad	Detalle	Cant	Longitud	Ancho	Alto	Total
7	10/08/2026	Lavado	N3 - N6	8.00				8.00
7	10/08/2026	Lavado	N11 - N6	8.00				8.00

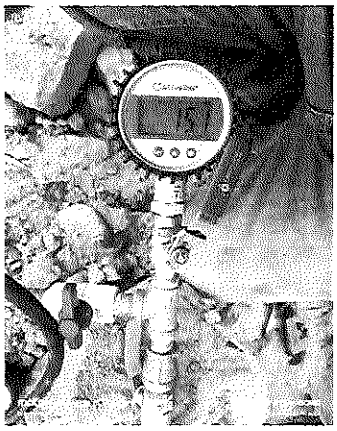

TOTAL A PAGAR PRESENTE ACTA OBRA Nro.	7	16.00

OBSERVACIONES: Revisar Anexo memorias detalladas 20260810 item 11.25

CONSORCIO MAYORCA CONECTA
Ing. Jorge Restrepo Suiez
CONTRATISTA

CONSORCIO METROPOLITANO ILA 2026
Ing. Alvaro Hernando Vera
INTERVENTORIA

	CONTROL CANTIDADES DE OBRA	
	EMPRESA DE VIVIENDA Y DESARROLLO URBANO Y RURAL DEL MUNICIPIO DE ENVIGADO	DESur
OBJETO: REALIZAR LA CONSTRUCCIÓN DEL INTERCAMBIO VIAL A DESNIVEL EN LA AVENIDA LAS VEGAS CON CALLE 50 SUR, DEL MUNICIPIO DE ENVIGADO, EN CUMPLIMIENTO AL ACTA DE EJECUCIÓN N°5 DEL CONVENIO INTERADMINISTRATIVO ENV-09-09-1418-24.		DESur-IA-168-2025

Item No	DESCRIPCIÓN	Cant. Contractual	890.74
12.2		Cant. Adicional	0.00
Unidad	Excavación material común húmedo<2m mecanica. Retiro, cargue y botada de material	Cant. Total	890.74
m3		Saldo por Ejecutar	426.40

Cant. Acta Nro. 1	Cant. Acta Nro. 2	Cant. Acta Nro. 3	Cant. Acta Nro. 4	Cant. Acta Nro. 5	Cant. Acta Nro. 6	Cant. Acta Nro. 7	Cant. Acta Nro. 8	Cant. Acta Nro. 9	Cant. Acta Nro. 10	Cant. Acta Nro. 11	Cant. Acta Nro. 12	Cant. Ejecutada Acum	464.34
			10/05/2026	10/06/2026	10/07/2026	10/08/2026							
0.00	0.00	0.00	76.92	102.21	119.76	165.46	0.00	0.00	0.00	0.00	0.00		
Cant. Acta Nro. 13	Cant. Acta Nro. 14	Cant. Acta Nro. 15	Cant. Acta Nro. 16	Cant. Acta Nro. 17	Cant. Acta Nro. 18	Cant. Acta Nro. 19	Cant. Acta Nro. 20	Cant. Acta Nro. 21	Cant. Acta Nro. 22	Cant. Acta Nro. 23	Cant. Acta Nro. 24	Cant. Ejecutada Acum	0.00
0.00	0.00	0.00	0.00	0.00	0.00	0.00	0.00	0.00	0.00	0.00	0.00		

Registro Fotográfico /Plano / Esquema

Acta Nro.	Fecha Corte	Actividad	Detalle	Cant	Largo	Ancho	Alto	Total
7	10/08/2026	Excavacion L22E-L10	Tuberia Novafort 12" Abscisa 6-18.5	22.50	12.50	0.90	2.00	22.50
7	10/08/2026	Excavacion L22E-L10	Tuberia Novafort 12" Abscisa 18.5-24.5	15.60	6.50	1.20	2.00	15.60
7	10/08/2026	Excavacion L22E-L10	Tuberia Novafort 12" Abscisa 24.5-34	23.94	10.50	1.20	1.90	23.94
7	10/08/2026	Excavacion C10E-L9	Tuberia Novafort 24" Abscisa 13-19.5	26.57	7.30	1.82	2.00	26.57
7	10/08/2026	Excavacion L23E-L10	Tuberia Novafort 12" Abscica 0-6	17.22	7.00	1.23	2.00	17.22
7	10/08/2026	Excavacion L23E-L22E	Tuberia Novafort 12" Abscica 12-18	15.40	7.00	1.10	2.00	15.40
7	10/08/2026	Excavacion L23E-L22E	Tuberia Novafort 12" Abscica 18-25	11.79	7.10	0.83	2.00	11.79
7	10/08/2026	Excavacion C10E-L9	Tuberia Novafort 12" Abscisa 6.5-14	17.04	7.10	1.20	2.00	17.04
7	10/08/2026	Excavacion C10E-L9	Tuberia Novafort 24" Abscisa 0-6.5	15.40	7.00	1.10	2.00	15.40

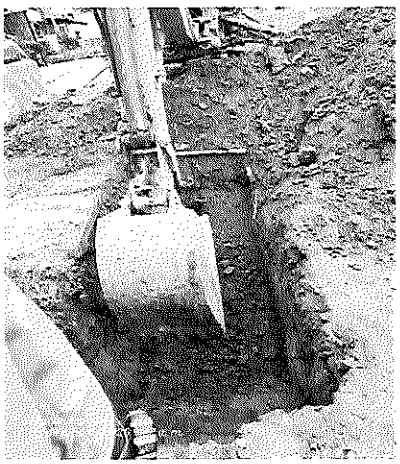

TOTAL A PAGAR PRESENTE ACTA OBRA Nro. 7	165.46

OBSERVACIONES: Revisar Anexo memorias detalladas 20260810 Item 12.2

CONSORCIO MAYORCA CONECTA
Ing. Jorge Restrepo Sulez
CONTRATISTA

CONSORCIO METROPOLITANO ILA
Ing. Alvaro Hernando Vera
INTERVENTORIA

	CONTROL CANTIDADES DE OBRA	DESur
	EMPRESA DE VIVIENDA Y DESARROLLO URBANO Y RURAL DEL MUNICIPIO DE ENVIGADO	
OBJETO: REALIZAR LA CONSTRUCCIÓN DEL INTERCAMBIO VIAL A DESNIVEL EN LA AVENIDA LAS VEGAS CON CALLE 50 SUR, DEL MUNICIPIO DE ENVIGADO, EN CUMPLIMIENTO AL ACTA DE EJECUCIÓN N°5 DEL CONVENIO INTERADMINISTRATIVO ENV-09-09-1418-24.		DESur-IA-168-2025

Item No	DESCRIPCIÓN	Cant. Contractual	333.40
12.3		Cant. Adicional	0.00
Unidad	Excavación mecánica material común húmedo 2 - 4 m. Retiro, cargue y botada de material	Cant. Total	333.40
m3		Saldo por Ejecutar	197.45

Cant. Acta Nro. 1	Cant. Acta Nro. 2	Cant. Acta Nro. 3	Cant. Acta Nro. 4	Cant. Acta Nro. 5	Cant. Acta Nro. 6	Cant. Acta Nro. 7	Cant. Acta Nro. 8	Cant. Acta Nro. 9	Cant. Acta Nro. 10	Cant. Acta Nro. 11	Cant. Acta Nro. 12	Cant. Ejecutada Acum	135.95
			10/05/2026	10/06/2026	10/07/2026	10/08/2026							
0.00	0.00	0.00	23.14	55.39	26.28	31.15	0.00	0.00	0.00	0.00	0.00		

Cant. Acta Nro. 13	Cant. Acta Nro. 14	Cant. Acta Nro. 15	Cant. Acta Nro. 16	Cant. Acta Nro. 17	Cant. Acta Nro. 18	Cant. Acta Nro. 19	Cant. Acta Nro. 20	Cant. Acta Nro. 21	Cant. Acta Nro. 22	Cant. Acta Nro. 23	Cant. Acta Nro. 24	Cant. Ejecutada Acum	0.00
0.00	0.00	0.00	0.00	0.00	0.00	0.00	0.00	0.00	0.00	0.00	0.00		

Registro Fotográfico /Plano / Esquema

Acta Nro.	Fecha Corte	Actividad	Detalle	Cant	Largo	Ancho	Alto	Total
7	10/08/2026	Excavacion L22E-L10	Tuberia Novafort 12" Abscisa 6-18.5	1.35	12.50	0.90	0.12	1.35
7	10/08/2026	Excavacion L22E-L10	Tuberia Novafort 12" Abscisa 18.5-24.5	0.31	6.50	1.20	0.04	0.31
7	10/08/2026	Excavacion C10E-L9	Tuberia Novafort 24" Abscisa 13-19.5	12.89	7.30	1.82	0.97	12.89
7	10/08/2026	Excavacion L23E-L10	Tuberia Novafort 12" Abscica 0-6	1.81	7.00	1.23	0.21	1.81
7	10/08/2026	Excavacion L23E-L22E	Tuberia Novafort 12" Abscica 12-18	3.93	7.00	1.10	0.51	3.93
7	10/08/2026	Excavacion L23E-L22E	Tuberia Novafort 12" Abscica 18-25	2.95	7.10	0.83	0.50	2.95
7	10/08/2026	Excavacion C10E-L9	Tuberia Novafort 12" Abscisa 6.5-14	5.45	7.10	1.20	0.64	5.45
7	10/08/2026	Excavacion C10E-L9	Tuberia Novafort 24" Abscisa 0-6.5	2.46	7.00	1.10	0.32	2.46

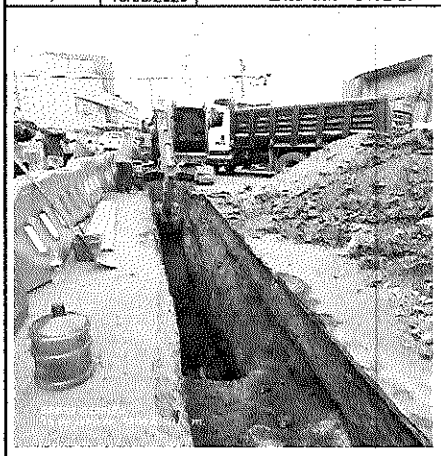

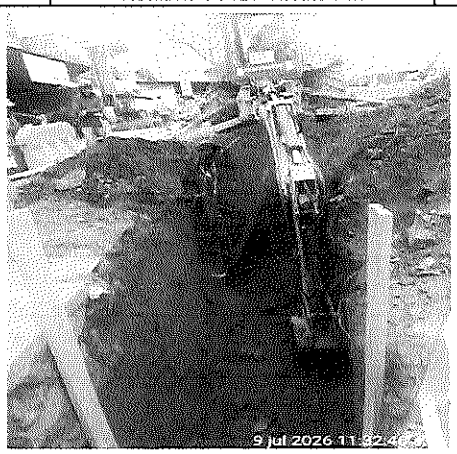

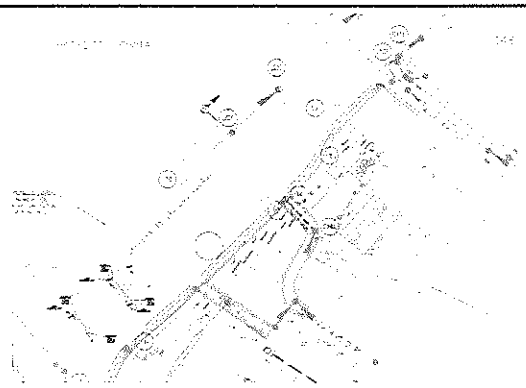

TOTAL A PAGAR PRESENTE ACTA OBRA Nro.	7	31.15

OBSERVACIONES: Revisar Anexo memorias detalladas 20260810 item 12.3

CONSORCIO MAYORCA CONECTA
Ing. Jorge Restrepo Suiez
CONTRATISTA

CONSORCIO METROPOLITANO ILA 2025
Ing. Alvaro Hernando Vera
INTERVENTORIA

	CONTROL CANTIDADES DE OBRA	DESur
	EMPRESA DE VIVIENDA Y DESARROLLO URBANO Y RURAL DEL MUNICIPIO DE ENVIGADO	

OBJETO: REALIZAR LA CONSTRUCCIÓN DEL INTERCAMBIO VIAL A DESNIVEL EN LA AVENIDA LAS VEGAS CON CALLE 50 SUR, DEL MUNICIPIO DE ENVIGADO, EN CUMPLIMIENTO AL ACTA DE EJECUCIÓN N°5 DEL CONVENIO INTERADMINISTRATIVO ENV-09-09-1418-24.

DESur-IA-168-2025

Item No	DESCRIPCIÓN	Cant. Contractual	2,521.00
12.4		Cant. Adicional	0.00
Unidad	Entibados o trinchos en madera temporal	Cant. Total	2,521.00
m2		Saldo por Ejecutar	2,158.08

Cant. Acta Nro. 1	Cant. Acta Nro. 2	Cant. Acta Nro. 3	Cant. Acta Nro. 4	Cant. Acta Nro. 5	Cant. Acta Nro. 6	Cant. Acta Nro. 7	Cant. Acta Nro. 8	Cant. Acta Nro. 9	Cant. Acta Nro. 10	Cant. Acta Nro. 11	Cant. Acta Nro. 12	Cant. Ejecutada Acum	362.92
			10/05/2026	10/06/2026	10/07/2026	10/08/2026							
0.00	0.00	0.00	93.72	167.40	68.16	33.64	0.00	0.00	0.00	0.00	0.00		

Cant. Acta Nro. 13	Cant. Acta Nro. 14	Cant. Acta Nro. 15	Cant. Acta Nro. 16	Cant. Acta Nro. 17	Cant. Acta Nro. 18	Cant. Acta Nro. 19	Cant. Acta Nro. 20	Cant. Acta Nro. 21	Cant. Acta Nro. 22	Cant. Acta Nro. 23	Cant. Acta Nro. 24	Cant. Ejecutada Acum	0.00
0.00	0.00	0.00	0.00	0.00	0.00	0.00	0.00	0.00	0.00	0.00	0.00		

Registro Fotográfico /Plano / Esquema

Acta Nro.	Fecha Corte	Actividad	Detalle	Cant	Largo	Ancho	Alto	Total
7	10/08/2026	Entibado lluvias C10E-L9	Tuberia Novafort 24" Abscisa 13-19.5	6.00	0.60		2.97	10.69
7	10/08/2026	Entibado lluvias L23E-L22E	Tuberia Novafort 12" Abscica 12-18	6.00	0.30		2.51	4.52
7	10/08/2026	Entibado lluvias C10E-L9	Tuberia Novafort 12" Abscisa 6.5-14	2.00	2.64		0.60	3.17
7	10/08/2026	Entibado lluvias C10E-L9	Tuberia Novafort 24" Abscisa 0-6.5	2.00	2.32		0.60	2.78
7	10/08/2026	Entibado lluvias C10E-L9	Tuberia Novafort 24" NICHO RED RESIDUAL 24"	8.00	0.60		2.60	12.48

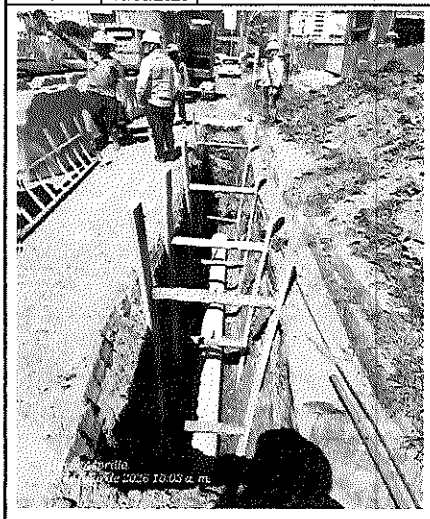

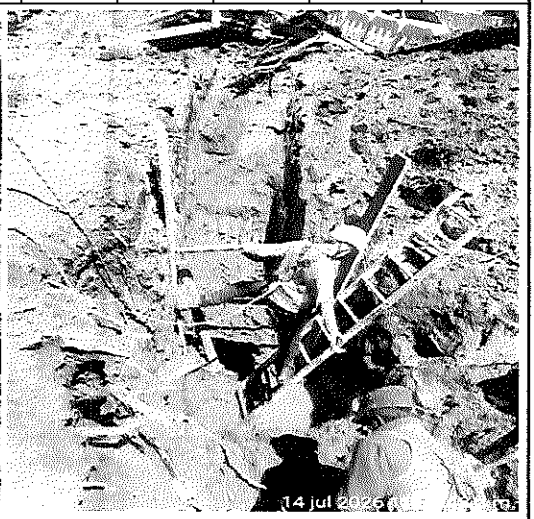

TOTAL A PAGAR PRESENTE ACTA OBRA Nro.	7	33.64

OBSERVACIONES: Revisar Anexo memorias detalladas 20260810 Item 12.4

CONSORCIO MAYORCA CONECTA
Ing. Jorge Restrepo Suiez
CONTRATISTA

CONSORCIO METROPOLITANO ILA
Ing. Alvaro Hernando Vera
INTERVENTORIA

CONTROL CANTIDADES DE OBRA

EMPRESA DE VIVIENDA Y DESARROLLO URBANO Y RURAL DEL MUNICIPIO DE ENVIGADO

DESur — CONSORCIO MAYORCA CONECTA

OBJETO: REALIZAR LA CONSTRUCCIÓN DEL INTERCAMBIO VIAL A DESNIVEL EN LA AVENIDA LAS VEGAS CON CALLE 50 SUR, DEL MUNICIPIO DE ENVIGADO, EN CUMPLIMIENTO AL ACTA DE EJECUCIÓN N°5 DEL CONVENIO INTERADMINISTRATIVO ENV-09-09-1418-24.

DESur-IA-168-2025

Item No	DESCRIPCIÓN	Cant. Contractual	183.00
12.5		Cant. Adicional	0.00
Unidad	Material granular con mezcla de arena y gravas para cimentación y relleno inicial de alcantarillas compactado al 98% del p.m.	Cant. Total	183.00
m3		Saldo por Ejecutar	64.11

Cant. Acta Nro. 1	Cant. Acta Nro. 2	Cant. Acta Nro. 3	Cant. Acta Nro. 4	Cant. Acta Nro. 5	Cant. Acta Nro. 6	Cant. Acta Nro. 7	Cant. Acta Nro. 8	Cant. Acta Nro. 9	Cant. Acta Nro. 10	Cant. Acta Nro. 11	Cant. Acta Nro. 12	Cant. Ejecutada Acum	118.89
				10/06/2026	10/07/2026	10/08/2026							
0.00	0.00	0.00	0.00	30.21	63.66	25.02	0.00	0.00	0.00	0.00	0.00		
Cant. Acta Nro. 13	Cant. Acta Nro. 14	Cant. Acta Nro. 15	Cant. Acta Nro. 16	Cant. Acta Nro. 17	Cant. Acta Nro. 18	Cant. Acta Nro. 19	Cant. Acta Nro. 20	Cant. Acta Nro. 21	Cant. Acta Nro. 22	Cant. Acta Nro. 23	Cant. Acta Nro. 24	Cant. Ejecutada Acum	0.00
0.00	0.00	0.00	0.00	0.00	0.00	0.00	0.00	0.00	0.00	0.00	0.00		

Registro Fotográfico /Plano / Esquema

Acta Nro.	Fecha Corte	Actividad	Detalle	Cant	Largo	Ancho	Alto	Total
7	10/08/2026	Relleno de triturado Acometidas red	R14-R13	0.88	3.40	0.90	0.30	0.88
7	10/08/2026	Relleno de triturado L22E-L10	Tuberia Novafort 12" Abscisa 6-18.5	2.80	12.00	0.90	0.30	2.80
7	10/08/2026	Relleno de triturado L22E-L10	Tuberia Novafort 12" Abscisa 18.5-24.5	1.94	6.00	1.20	0.30	1.94
7	10/08/2026	Relleno de triturado L22E-L10	Tuberia Novafort 12" Abscisa 24.5-34	3.24	10.00	1.20	0.30	3.24
7	10/08/2026	Relleno de triturado C10E-L9	Tuberia Novafort 24" Abscisa 13-19.5	4.61	6.50	1.82	0.47	4.61
7	10/08/2026	Relleno de triturado L22E-L10	Tuberia Novafort 12" Abscica 0-6	2.00	6.00	1.23	0.30	2.00
7	10/08/2026	Relleno de triturado L23E-L22E	Tuberia Novafort 12" Abscica 12-18	1.76	6.00	1.10	0.30	1.76
7	10/08/2026	Relleno de triturado L23E-L22E	Tuberia Novafort 12" Abscica 18-25	1.51	7.10	0.83	0.30	1.51
7	10/08/2026	Triturado para Excavacion C10E-L9	Tuberia Novafort 12" Abscisa 6.5-14	3.67	6.50	1.20	0.50	3.67
7	10/08/2026	Triturado para Excavacion C10E-L9	Tuberia Novafort 24" Abscisa 0-6.5	2.63	6.50	1.10	0.50	2.63

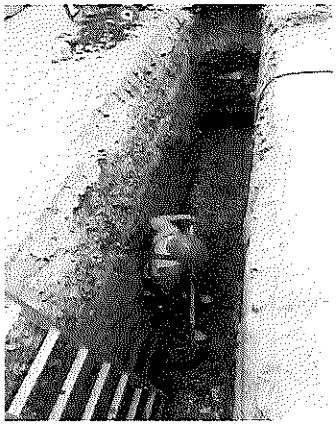

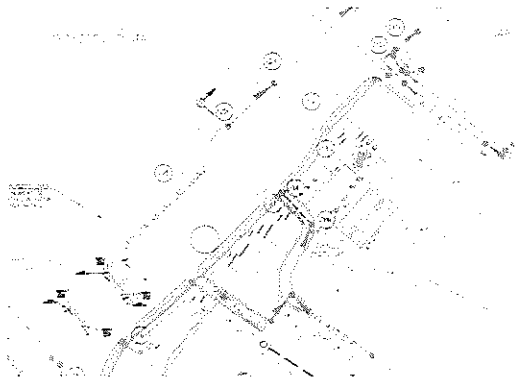

TOTAL A PAGAR PRESENTE ACTA OBRA Nro.	7	25.02

OBSERVACIONES: Revisar Anexo memorias detalladas 20260810 Item 12.5

CONSORCIO MAYORCA CONECTA
Ing. Jorge Restrepo Sulez
CONTRATISTA

CONSORCIO METROPOLITANO ILA 2025
Ing. Alvaro Hernando Vera
INTERVENTORIA

CONTROL CANTIDADES DE OBRA

EMPRESA DE VIVIENDA Y DESARROLLO URBANO Y RURAL DEL MUNICIPIO DE ENVIGADO

DESur

OBJETO: REALIZAR LA CONSTRUCCIÓN DEL INTERCAMBIO VIAL A DESNIVEL EN LA AVENIDA LAS VEGAS CON CALLE 50 SUR, DEL MUNICIPIO DE ENVIGADO, EN CUMPLIMIENTO AL ACTA DE EJECUCIÓN N°5 DEL CONVENIO INTERADMINISTRATIVO ENV-09-09-1418-24.

DESur-IA-168-2025

Item No	DESCRIPCIÓN	Cant. Contractual	457.00
12.6	Lleno final de alcantarillas y apisonado zanjas y apiques en recebo, segun norma INVIAS, Art. 610, (CBR>10%). Incluye suministro, transporte interno y compactación con densidad seca igual o mayor al 95% de la densidad seca máxima obtenida mediante el ensayo Proctor Modificado.	Cant. Adicional	0.00
Unidad m3		Cant. Total	457.00
		Saldo por Ejecutar	315.99

Cant. Acta Nro. 1	Cant. Acta Nro. 2	Cant. Acta Nro. 3	Cant. Acta Nro. 4	Cant. Acta Nro. 5	Cant. Acta Nro. 6	Cant. Acta Nro. 7	Cant. Acta Nro. 8	Cant. Acta Nro. 9	Cant. Acta Nro. 10	Cant. Acta Nro. 11	Cant. Acta Nro. 12	Cant. Ejecutada Acum	141.01
				10/06/2026	10/07/2026	10/08/2026							
0.00	0.00	0.00	0.00	38.93	64.39	37.69	0.00	0.00	0.00	0.00	0.00		
Cant. Acta Nro. 13	Cant. Acta Nro. 14	Cant. Acta Nro. 15	Cant. Acta Nro. 16	Cant. Acta Nro. 17	Cant. Acta Nro. 18	Cant. Acta Nro. 19	Cant. Acta Nro. 20	Cant. Acta Nro. 21	Cant. Acta Nro. 22	Cant. Acta Nro. 23	Cant. Acta Nro. 24	Cant. Ejecutada Acum	0.00
0.00	0.00	0.00	0.00	0.00	0.00	0.00	0.00	0.00	0.00	0.00	0.00		

Registro Fotográfico /Plano / Esquema

Acta Nro.	Fecha Corte	Actividad	Detalle	Cant	Largo	Ancho	Alto	Total
7	10/08/2026	Relleno de arenilla L22E-L10	Tuberia Novafort 12" Abscisa 6-18.5	4.42	12.00	0.90	0.45	4.42
7	10/08/2026	Relleno de arenilla L22E-L10	Tuberia Novafort 12" Abscisa 18.5-24.5	3.02	6.00	1.20	0.45	3.02
7	10/08/2026	Relleno de arenilla L22E-L10	Tuberia Novafort 12" Abscisa 24.5-34	5.04	10.00	1.20	0.45	5.04
7	10/08/2026	Relleno de arenilla C10E-L9	Tuberia Novafort 24" Abscisa 13-19.5	6.39	6.50	1.82	0.62	6.39
7	10/08/2026	Relleno de arenilla L23E-L10	Tuberia Novafort 12" Abscica 0-6	3.10	6.00	1.23	0.45	3.10
7	10/08/2026	Relleno de arenilla L23E-L22E	Tuberia Novafort 12" Abscica 12-18	2.75	6.00	1.10	0.45	2.75
7	10/08/2026	Relleno de arenilla L23E-L22E	Tuberia Novafort 12" Abscica 18-25	2.39	7.10	0.83	0.45	2.39
7	10/08/2026	Relleno de arenilla para Excavacion C10E-L9	Tuberia Novafort 12" Abscisa 6.5-14	7.09	6.50	1.20	0.94	7.09
7	10/08/2026	Relleno de arenilla para Excavacion C10E-L9	Tuberia Novafort 24" Abscisa 0-6.5	3.48	6.50	1.10	0.62	3.48

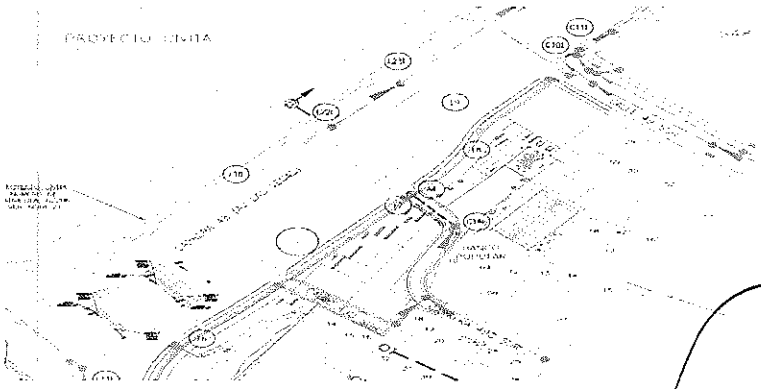

TOTAL A PAGAR PRESENTE ACTA OBRA Nro. 7 37.69

OBSERVACIONES: Revisar Anexo memorias detalladas 20260810 Item 12.6

CONSORCIO MAYORCA CONECTA
Ing. Jorge Restrepo Suiez
CONTRATISTA

CONSORCIO METROPOLITANO ILA
Ing. Alvaro Hernando Vera
INTERVENTORIA

	CONTROL CANTIDADES DE OBRA	
	EMPRESA DE VIVIENDA Y DESARROLLO URBANO Y RURAL DEL MUNICIPIO DE ENVIGADO	DESur
OBJETO: REALIZAR LA CONSTRUCCIÓN DEL INTERCAMBIO VIAL A DESNIVEL EN LA AVENIDA LAS VEGAS CON CALLE 50 SUR, DEL MUNICIPIO DE ENVIGADO, EN CUMPLIMIENTO AL ACTA DE EJECUCIÓN N°5 DEL CONVENIO INTERADMINISTRATIVO ENV-09-09-1418-24.		DESur-IA-168-2025

Item No	DESCRIPCIÓN											Cant. Contractual	95.70
12.7	Suministro, transporte y colocación de tuberia PVC Novafort S8 315mm 12" Incluye limpiador, pegante, accesorios y todo lo necesario para su correcta instalación.											Cant. Adicional	33.90
Unidad												Cant. Total	129.60
m												Saldo por Ejecutar	0.00
Cant. Acta Nro. 1	Cant. Acta Nro. 2	Cant. Acta Nro. 3	Cant. Acta Nro. 4	Cant. Acta Nro. 5	Cant. Acta Nro. 6	Cant. Acta Nro. 7	Cant. Acta Nro. 8	Cant. Acta Nro. 9	Cant. Acta Nro. 10	Cant. Acta Nro. 11	Cant. Acta Nro. 12	Cant. Ejecutada Acum	129.60
			10/05/2026	10/06/2026	10/07/2026	10/08/2026							
0.00	0.00	0.00	18.00	34.00	24.00	53.60	0.00	0.00	0.00	0.00	0.00		
Cant. Acta Nro. 13	Cant. Acta Nro. 14	Cant. Acta Nro. 15	Cant. Acta Nro. 16	Cant. Acta Nro. 17	Cant. Acta Nro. 18	Cant. Acta Nro. 19	Cant. Acta Nro. 20	Cant. Acta Nro. 21	Cant. Acta Nro. 22	Cant. Acta Nro. 23	Cant. Acta Nro. 24	Cant. Ejecutada Acum	0.00
0.00	0.00	0.00	0.00	0.00	0.00	0.00	0.00	0.00	0.00	0.00	0.00		

Registro Fotográfico /Plano / Esquema

Acta Nro.	Fecha Corte	Actividad	Detalle	Cant	Largo	Ancho	Alto	Total
7	10/08/2026	Instalacion de tuberia L22E-L10	Tuberia Novafort 12" Abscisa 6-18.5	1.00	12.00			12.00
7	10/08/2026	Instalacion de tuberia L22E-L10	Tuberia Novafort 12" Abscisa 18.5-24.5	1.00	6.00			6.00
7	10/08/2026	Instalacion de tuberia L22E-L10	Tuberia Novafort 12" Abscisa 24.5-34	1.00	10.00			10.00
7	10/08/2026	Instalacion de tuberia L22E-L10	Tuberia Novafort 12" Abscica 0-6	1.00	6.00			6.00
7	10/08/2026	Instalacion de tuberia L23E-L22E	Tuberia Novafort 12" Abscica 12-18	1.00	6.00			6.00
7	10/08/2026	Instalacion de tuberia L23E-L22E	Tuberia Novafort 12" Abscica 18-25	1.00	7.10			7.10
7	10/08/2026	Instalacion tuberia residual CO1E-L9	Tuberia Novafort 12" Abscisa 6.5-14	1.00	6.50			6.50

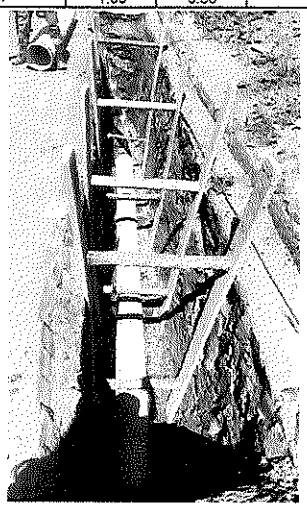

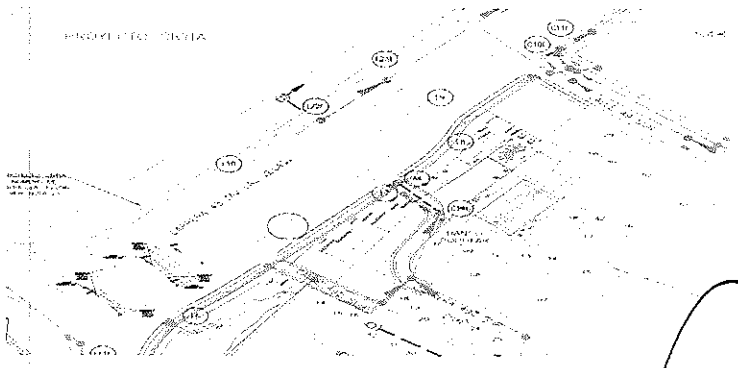

TOTAL A PAGAR PRESENTE ACTA OBRA Nro.	7	53.60

OBSERVACIONES: Revisar Anexo memorias detalladas 20260810 Item 12.7

CONSORCIO MAYORCA CONECTA
Ing. Jorge Restrepo Suiez
CONTRATISTA

CONSORCIO METROPOLITANO ILA
Ing. Alvaro Hernando Vera
INTERVENTORIA

CONTROL CANTIDADES DE OBRA

EMPRESA DE VIVIENDA Y DESARROLLO URBANO Y RURAL DEL MUNICIPIO DE ENVIGADO

DESur

OBJETO: REALIZAR LA CONSTRUCCIÓN DEL INTERCAMBIO VIAL A DESNIVEL EN LA AVENIDA LAS VEGAS CON CALLE 50 SUR, DEL MUNICIPIO DE ENVIGADO, EN CUMPLIMIENTO AL ACTA DE EJECUCIÓN N°5 DEL CONVENIO INTERADMINISTRATIVO ENV-09-09-1418-24.

DESur-IA-168-2025

Item No	DESCRIPCIÓN	Cant. Contractual	286.90
12.10		Cant. Adicional	0.00
Unidad	Suministro, transporte y colocación de tubería PVC Novafort S8 625mm 24" incluye limpiador, pegante, accesorios y todo lo necesario para su correcta instalación.	Cant. Total	286.90
m		Saldo por Ejecutar	273.90

Cant. Acta Nro. 1	Cant. Acta Nro. 2	Cant. Acta Nro. 3	Cant. Acta Nro. 4	Cant. Acta Nro. 5	Cant. Acta Nro. 6	Cant. Acta Nro. 7	Cant. Acta Nro. 8	Cant. Acta Nro. 9	Cant. Acta Nro. 10	Cant. Acta Nro. 11	Cant. Acta Nro. 12	Cant. Ejecutada Acum	13.00
						10/08/2026							
0.00	0.00	0.00	0.00		0.00	13.00	0.00	0.00	0.00	0.00	0.00		
Cant. Acta Nro. 13	Cant. Acta Nro. 14	Cant. Acta Nro. 15	Cant. Acta Nro. 16	Cant. Acta Nro. 17	Cant. Acta Nro. 18	Cant. Acta Nro. 19	Cant. Acta Nro. 20	Cant. Acta Nro. 21	Cant. Acta Nro. 22	Cant. Acta Nro. 23	Cant. Acta Nro. 24	Cant. Ejecutada Acum	0.00
0.00	0.00	0.00	0.00	0.00	0.00	0.00	0.00	0.00	0.00	0.00	0.00		

Registro Fotográfico /Plano / Esquema

Acta Nro.	Fecha Corte	Actividad	Detalle	Cant	Longitud	Ancho	Alto	Total
7	10/08/2026	Instalacion tuberia residual CO1E-L9	Tuberia Novafort 24" Abscisa 0-6.5	1.00	6.50			6.50
7	10/08/2026	Instalacion tuberia lluvias CO1E-L9	Tuberia Novafort 24" Abscisa 13-19.5	1.00	6.50			6.50

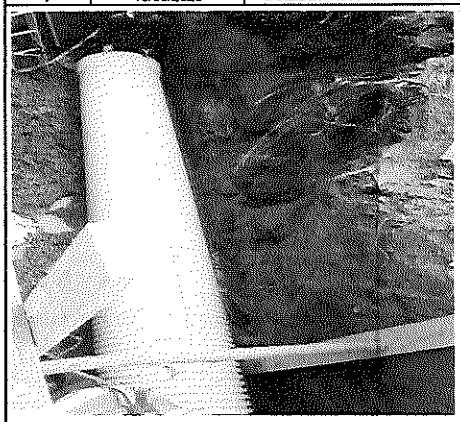

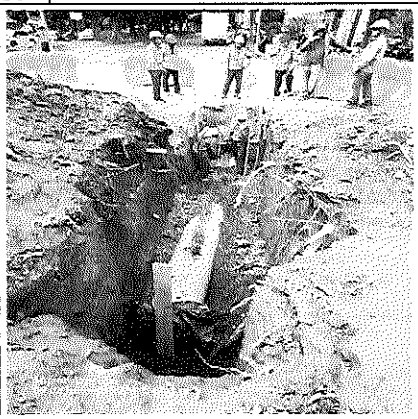

TOTAL A PAGAR PRESENTE ACTA OBRA Nro.	7	13.00

OBSERVACIONES: Revisar Anexo memorias detalladas 20260810 Item 12.10

CONSORCIO MAYORCA CONECTA
Ing. Jorge Restrepo Sulez
CONTRATISTA

CONSORCIO METROPOLITANO ILA
Ing. Alvaro Hernando Vera
INTERVENTORIA

	CONTROL CANTIDADES DE OBRA	
	EMPRESA DE VIVIENDA Y DESARROLLO URBANO Y RURAL DEL MUNICIPIO DE ENVIGADO	DESur
OBJETO: REALIZAR LA CONSTRUCCIÓN DEL INTERCAMBIO VIAL A DESNIVEL EN LA AVENIDA LAS VEGAS CON CALLE 50 SUR, DEL MUNICIPIO DE ENVIGADO, EN CUMPLIMIENTO AL ACTA DE EJECUCIÓN N°5 DEL CONVENIO INTERADMINISTRATIVO ENV-09-09-1418-24.		DESur-IA-168-2025

Item No	DESCRIPCIÓN											Cant. Contractual	35.00
12.17												Cant. Adicional	0.00
Unidad	Perforación y emboquillado de pared para camara de inspección											Cant. Total	35.00
un												Saldo por Ejecutar	30.00
Cant. Acta Nro. 1	Cant. Acta Nro. 2	Cant. Acta Nro. 3	Cant. Acta Nro. 4	Cant. Acta Nro. 5	Cant. Acta Nro. 6	Cant. Acta Nro. 7	Cant. Acta Nro. 8	Cant. Acta Nro. 9	Cant. Acta Nro. 10	Cant. Acta Nro. 11	Cant. Acta Nro. 12	Cant. Ejecutada Acum	5.00
						10/08/2026							
0.00	0.00	0.00	0.00		0.00	5.00	0.00	0.00	0.00	0.00	0.00		
Cant. Acta Nro. 13	Cant. Acta Nro. 14	Cant. Acta Nro. 15	Cant. Acta Nro. 16	Cant. Acta Nro. 17	Cant. Acta Nro. 18	Cant. Acta Nro. 19	Cant. Acta Nro. 20	Cant. Acta Nro. 21	Cant. Acta Nro. 22	Cant. Acta Nro. 23	Cant. Acta Nro. 24	Cant. Ejecutada Acum	0.00
0.00	0.00	0.00	0.00	0.00	0.00	0.00	0.00	0.00	0.00	0.00	0.00		

Registro Fotográfico /Plano / Esquema

Acta Nro.	Fecha Corte	Actividad	Detalle	Cant	Longitud	Ancho	Alto	Total
7	10/08/2026	Perforacion y emboquillado par cámaras	CAMARAS L22E-L23E-L24E	5.00				5.00

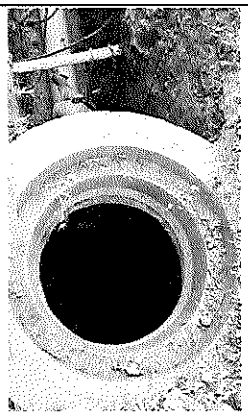

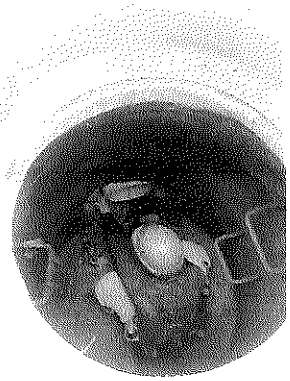

TOTAL A PAGAR PRESENTE ACTA OBRA Nro.	7	5.00

OBSERVACIONES: Revisar Anexo memorias detalladas 20260810 Item 12.17

CONSORCIO MAYORCA CONECTA
Ing. Jorge Restrepo Suiez
CONTRATISTA

CONSORCIO METROPOLITANO ILA
Ing. Alvaro Hernando Vera
INTERVENTORIA

	CONTROL CANTIDADES DE OBRA	DESur
	EMPRESA DE VIVIENDA Y DESARROLLO URBANO Y RURAL DEL MUNICIPIO DE ENVIGADO	
OBJETO: REALIZAR LA CONSTRUCCIÓN DEL INTERCAMBIO VIAL A DESNIVEL EN LA AVENIDA LAS VEGAS CON CALLE 50 SUR, DEL MUNICIPIO DE ENVIGADO, EN CUMPLIMIENTO AL ACTA DE EJECUCIÓN N°5 DEL CONVENIO INTERADMINISTRATIVO ENV-09-09-1418-24.		DESur-IA-168-2025

Item No	DESCRIPCIÓN	Cant. Contractual	3,071.00
13.3		Cant. Adicional	0.00
Unidad	Entibados o trinchos en madera temporal	Cant. Total	3,071.00
m2		Saldo por Ejecutar	3,064.46

Cant. Acta Nro. 1	Cant. Acta Nro. 2	Cant. Acta Nro. 3	Cant. Acta Nro. 4	Cant. Acta Nro. 5	Cant. Acta Nro. 6	Cant. Acta Nro. 7	Cant. Acta Nro. 8	Cant. Acta Nro. 9	Cant. Acta Nro. 10	Cant. Acta Nro. 11	Cant. Acta Nro. 12	Cant. Ejecutada Acum	6.54
					10/07/2026	10/08/2026							
0.00	0.00	0.00	0.00	0.00	0.00	6.54	0.00	0.00	0.00	0.00	0.00		
Cant. Acta Nro. 13	Cant. Acta Nro. 14	Cant. Acta Nro. 15	Cant. Acta Nro. 16	Cant. Acta Nro. 17	Cant. Acta Nro. 18	Cant. Acta Nro. 19	Cant. Acta Nro. 20	Cant. Acta Nro. 21	Cant. Acta Nro. 22	Cant. Acta Nro. 23	Cant. Acta Nro. 24	Cant. Ejecutada Acum	0.00
0.00	0.00	0.00	0.00	0.00	0.00	0.00	0.00	0.00	0.00	0.00	0.00		

Registro Fotográfico /Plano / Esquema

Acta Nro.	Fecha Corte	Actividad	Detalle	Cant	Longitud	Ancho	Alto	Total
7	10/08/2026	Residual Entibado R15-R15A	Tubería Novafort 12" Abscisa 12 - 14	8.00	1.90		0.30	4.56
7	10/08/2026	Residual Entibado R12-R13	Tubería Novafort 12" Abscisa 6 - 12	4.00	2.47		0.20	1.98

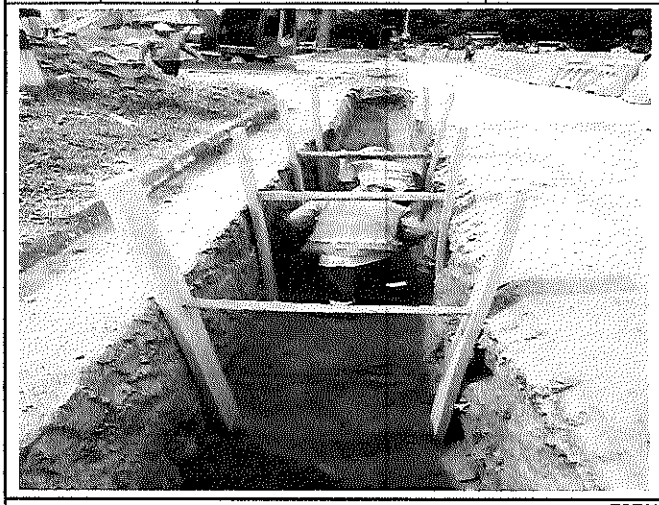

TOTAL A PAGAR PRESENTE ACTA OBRA Nro.	6.54

OBSERVACIONES: Revisar Anexo memorias detalladas 20260810 Item 13.3

CONSORCIO MAYORCA CONECTA
Ing. Jorge Restrepo Suiez
CONTRATISTA

CONSORCIO METROPOLITANO ILA
Ing. Alvaro Hernando Vera
INTERVENTORIA

CONTROL CANTIDADES DE OBRA

EMPRESA DE VIVIENDA Y DESARROLLO URBANO Y RURAL DEL MUNICIPIO DE ENVIGADO

DESur — CONSORCIO MAYORCA CONECTA

OBJETO: REALIZAR LA CONSTRUCCIÓN DEL INTERCAMBIO VIAL A DESNIVEL EN LA AVENIDA LAS VEGAS CON CALLE 50 SUR, DEL MUNICIPIO DE ENVIGADO, EN CUMPLIMIENTO AL ACTA DE EJECUCIÓN N°5 DEL CONVENIO INTERADMINISTRATIVO ENV-09-09-1418-24.

DESur-IA-168-2025

Item No	DESCRIPCIÓN	Cant. Contractual	137.00
13.4	Material granular tipo base granular INVIAS para cimentación y relleno inicial de alcantarillas compactado al 98% del p.m. Incluye suministro, transporte, colocación y compactación.	Cant. Adicional	0.00
Unidad m3		Cant. Total	137.00
		Saldo por Ejecutar	14.32

Cant. Acta Nro. 1	Cant. Acta Nro. 2	Cant. Acta Nro. 3	Cant. Acta Nro. 4	Cant. Acta Nro. 5	Cant. Acta Nro. 6	Cant. Acta Nro. 7	Cant. Acta Nro. 8	Cant. Acta Nro. 9	Cant. Acta Nro. 10	Cant. Acta Nro. 11	Cant. Acta Nro. 12	Cant. Ejecutada Acum	122.68
				10/06/2026	10/07/2026	10/08/2026							
0.00	0.00	0.00	0.00	0.00	33.45	89.23	0.00	0.00	0.00	0.00	0.00		
Cant. Acta Nro. 13	Cant. Acta Nro. 14	Cant. Acta Nro. 15	Cant. Acta Nro. 16	Cant. Acta Nro. 17	Cant. Acta Nro. 18	Cant. Acta Nro. 19	Cant. Acta Nro. 20	Cant. Acta Nro. 21	Cant. Acta Nro. 22	Cant. Acta Nro. 23	Cant. Acta Nro. 24	Cant. Ejecutada Acum	0.00
0.00	0.00	0.00	0.00	0.00	0.00	0.00	0.00	0.00	0.00	0.00	0.00		

Registro Fotográfico /Plano / Esquema

Acta Nro.	Fecha Corte	Actividad	Detalle	Cant	Longitud	Ancho	Alto	Total
6	10/07/2026	Lleno redes humedas R12-R13	Tuberia Novafort 12" Abscisa 0 - 6	2.16	6.00	0.80	0.45	2.16
6	10/07/2026	Lleno redes humedas R12-R13	Tuberia Novafort 12" Abscisa 6 - 12	2.70	6.00	1.00	0.45	2.70
6	10/07/2026	Lleno redes humedas R12-R13	Tuberia Novafort 12" Abscisa 12 - 19.5	4.45	7.60	1.30	0.45	4.45
6	10/07/2026	Lleno redes humedas R13-R14	Tuberia Novafort 12" Abscisa 0 - 8	2.88	8.00	0.80	0.45	2.88
6	10/07/2026	Lleno redes humedas R13-R14	Tuberia Novafort 12" Abscisa 8 - 10	0.58	1.60	0.80	0.45	0.58
6	10/07/2026	Lleno redes humedas R14-R15	Tuberia Novafort 12" Abscisa 28 - 42	5.04	14.00	0.80	0.45	5.04
6	10/07/2026	Lleno redes humedas R14-R15	Tuberia Novafort 12" Abscisa 10 - 28	6.48	18.00	0.80	0.45	6.48
6	10/07/2026	Lleno redes humedas R14-R15	Tuberia Novafort 12" Abscisa 0 - 10	3.60	10.00	0.80	0.45	3.60
6	10/07/2026	Lleno redes humedas R15-R15A	Tuberia Novafort 12" Abscisa 0 - 6	2.30	6.00	0.85	0.45	2.30
6	10/07/2026	Lleno redes humedas R15-R15A	Tuberia Novafort 12" Abscisa 6 - 12	2.16	6.00	0.80	0.45	2.16
6	10/07/2026	Lleno redes humedas R15-R15A	Tuberia Novafort 12" Abscisa 12 - 14	1.12	3.10	0.80	0.45	1.12
7	10/08/2026	Lleno redes humedas R12-R13	Tuberia Novafort 12" Abscisa 0 - 6	6.24	6.00	0.80	1.30	6.24
7	10/08/2026	Lleno redes humedas R12-R13	Tuberia Novafort 12" Abscisa 6 - 12	7.62	6.00	1.00	1.27	7.62
7	10/08/2026	Lleno redes humedas R12-R13	Tuberia Novafort 12" Abscisa 12 - 19.5	12.55	7.60	1.30	1.27	12.55
7	10/08/2026	Lleno redes humedas R13-R14	Tuberia Novafort 12" Abscisa 0 - 8	8.00	8.00	0.80	1.25	8.00
7	10/08/2026	Lleno redes humedas R13-R14	Tuberia Novafort 12" Abscisa 8 - 10	1.66	1.60	0.80	1.30	1.66
7	10/08/2026	Lleno redes humedas R14-R15	Tuberia Novafort 12" Abscisa 28 - 42	13.66	14.00	0.80	1.22	13.66
7	10/08/2026	Lleno redes humedas R14-R15	Tuberia Novafort 12" Abscisa 10 - 28	14.11	18.00	0.80	0.98	14.11
7	10/08/2026	Lleno redes humedas R14-R15	Tuberia Novafort 12" Abscisa 0 - 10	6.80	10.00	0.80	0.85	6.80
7	10/08/2026	Lleno redes humedas R15-R15A	Tuberia Novafort 12" Abscisa 0 - 6	2.24	6.00	0.85	0.44	2.24
7	10/08/2026	Lleno redes humedas R15-R15A	Tuberia Novafort 12" Abscisa 6 - 12	3.94	6.00	0.80	0.82	3.94
7	10/08/2026	Lleno redes humedas R15-R15A	Tuberia Novafort 12" Abscisa 12 - 14	1.98	3.10	0.80	0.80	1.98
7	10/08/2026	Lleno redes humedas Exc Acometidas	Tuberia Novafort 12" R14-R13	4.44	3.40	0.90	1.45	4.44
7	10/08/2026	Lleno red de lluvias C10E-L9	Tuberia Novafort 12" Abscisa 6.5-14	3.12	6.50	1.20	0.40	3.12
7	10/08/2026	Lleno red de lluvias C10E-L9	Tuberia Novafort 24" Abscisa 0-6.5	2.86	6.50	1.10	0.40	2.86

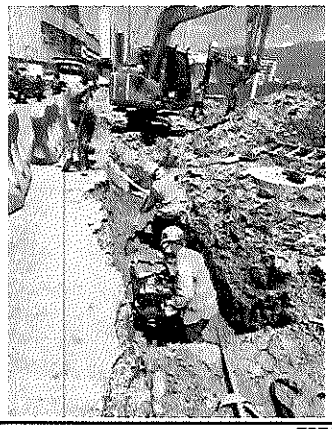

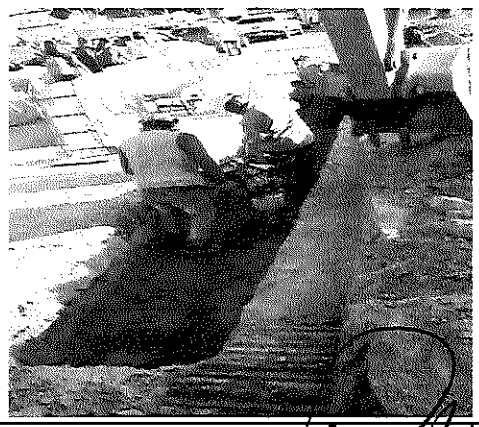

TOTAL A PAGAR PRESENTE ACTA OBRA Nro.	7	89.23

OBSERVACIONES: Revisar Anexo memorias detalladas 20260810 Item 13.4

CONSORCIO MAYORCA CONECTA
Ing. Jorge Restrepo Suiez
CONTRATISTA

CONSORCIO METROPOLITANO ILA 2025
Ing. Alvaro Hernando Vera
INTERVENTORIA

CONTROL CANTIDADES DE OBRA

EMPRESA DE VIVIENDA Y DESARROLLO URBANO Y RURAL DEL MUNICIPIO DE ENVIGADO

DESur

OBJETO: REALIZAR LA CONSTRUCCIÓN DEL INTERCAMBIO VIAL A DESNIVEL EN LA AVENIDA LAS VEGAS CON CALLE 50 SUR, DEL MUNICIPIO DE ENVIGADO, EN CUMPLIMIENTO AL ACTA DE EJECUCIÓN N°5 DEL CONVENIO INTERADMINISTRATIVO ENV-09-09-1418-24.

DESur-IA-168-2025

Item No	DESCRIPCIÓN	Cant. Contractual	565.00
13.5	Lleno final de alcantarillas y apisonado zanjas y apiques en recebo, segun norma INVIAS, Art. 610, (CBR>10%). Incluye suministro, transporte interno y compactación con densidad seca igual o mayor al 95% de la densidad seca máxima obtenida mediante el ensayo Proctor Modificado.	Cant. Adicional	0.00
Unidad m3		Cant. Total	565.00
		Saldo por Ejecutar	523.82

Cant. Acta Nro. 1	Cant. Acta Nro. 2	Cant. Acta Nro. 3	Cant. Acta Nro. 4	Cant. Acta Nro. 5	Cant. Acta Nro. 6	Cant. Acta Nro. 7	Cant. Acta Nro. 8	Cant. Acta Nro. 9	Cant. Acta Nro. 10	Cant. Acta Nro. 11	Cant. Acta Nro. 12	Cant. Ejecutada Acum	41.18
				10/06/2026	10/07/2026	10/08/2026							
0.00	0.00	0.00	0.00	0.00	39.82	1.36	0.00	0.00	0.00	0.00	0.00		
Cant. Acta Nro. 13	Cant. Acta Nro. 14	Cant. Acta Nro. 15	Cant. Acta Nro. 16	Cant. Acta Nro. 17	Cant. Acta Nro. 18	Cant. Acta Nro. 19	Cant. Acta Nro. 20	Cant. Acta Nro. 21	Cant. Acta Nro. 22	Cant. Acta Nro. 23	Cant. Acta Nro. 24	Cant. Ejecutada Acum	0.00
0.00	0.00	0.00	0.00	0.00	0.00	0.00	0.00	0.00	0.00	0.00	0.00		

Registro Fotográfico /Plano / Esquema

Acta Nro.	Fecha Corte	Actividad	Detalle	Cant	Longitud	Ancho	Alto	Total
7	10/08/2026	Lleno arenilla	Tuberia Novafort 6" R14-R13	1.36	3.40	0.90	0.45	1.36

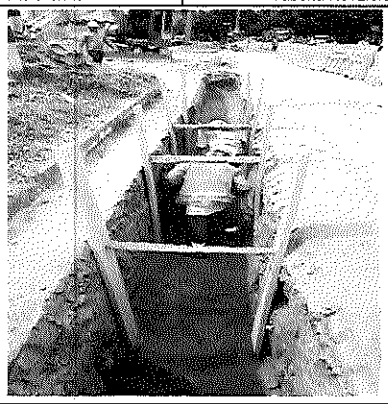

TOTAL A PAGAR PRESENTE ACTA OBRA Nro.	7	1.36

OBSERVACIONES: Revisar Anexo memorias detalladas 20260810 item 13.5

CONSORCIO MAYORCA CONECTA
Ing. Jorge Restrepo Suñez
CONTRATISTA

CONSORCIO METROPOLITANO ILA
Ing. Alvaro Hernando Vera
INTERVENTORIA

CONTROL CANTIDADES DE OBRA

EMPRESA DE VIVIENDA Y DESARROLLO URBANO Y RURAL DEL MUNICIPIO DE ENVIGADO

DESur

OBJETO: REALIZAR LA CONSTRUCCIÓN DEL INTERCAMBIO VIAL A DESNIVEL EN LA AVENIDA LAS VEGAS CON CALLE 50 SUR, DEL MUNICIPIO DE ENVIGADO, EN CUMPLIMIENTO AL ACTA DE EJECUCIÓN N°5 DEL CONVENIO INTERADMINISTRATIVO ENV-09-09-1418-24.

DESur-tA-168-2025

Item No	DESCRIPCIÓN	Cant. Contractual	51.00
14.1		Cant. Adicional	0.00
Unidad	Retiro y reintegro de luminarias propiedad de EPM	Cant. Total	51.00
un		Saldo por Ejecutar	29.00

Cant. Acta Nro. 1	Cant. Acta Nro. 2	Cant. Acta Nro. 3	Cant. Acta Nro. 4	Cant. Acta Nro. 5	Cant. Acta Nro. 6	Cant. Acta Nro. 7	Cant. Acta Nro. 8	Cant. Acta Nro. 9	Cant. Acta Nro. 10	Cant. Acta Nro. 11	Cant. Acta Nro. 12	Cant. Ejecutada Acum	22.00
			10/05/2026	10/06/2026		10/08/2026							
0.00	0.00	0.00	4.00	14.00	0.00	4.00	0.00	0.00	0.00	0.00	0.00		
Cant. Acta Nro. 13	Cant. Acta Nro. 14	Cant. Acta Nro. 15	Cant. Acta Nro. 16	Cant. Acta Nro. 17	Cant. Acta Nro. 18	Cant. Acta Nro. 19	Cant. Acta Nro. 20	Cant. Acta Nro. 21	Cant. Acta Nro. 22	Cant. Acta Nro. 23	Cant. Acta Nro. 24	Cant. Ejecutada Acum	0.00
0.00	0.00	0.00	0.00	0.00	0.00	0.00	0.00	0.00	0.00	0.00	0.00		

Registro Fotográfico /Plano / Esquema

Acta Nro.	Fecha Corte	Actividad	Detalle	Cant	Diametro	Ancho	Alto	Total
7	10/08/2026	Retiro Luminarias	Retiro con brazo largo	3.00				3.00
7	10/08/2026	Retiro Luminarias	Retiro con brazo largo	1.00				1.00

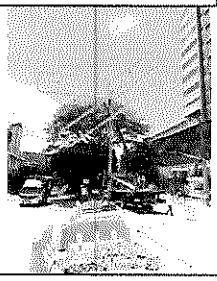

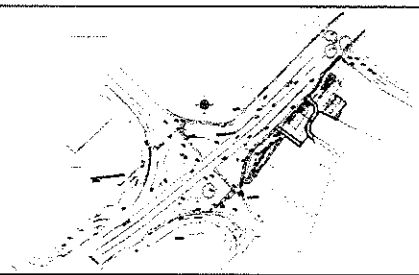

TOTAL A PAGAR PRESENTE ACTA OBRA Nro. 7	4.00

OBSERVACIONES: Revisar Anexo memorias detalladas 20260810 item 14.1

CONSORCIO MAYORCA CONECTA
Ing. Jorge Restrepo Suiez
CONTRATISTA

CONSORCIO METROPOLITANO ILA
Ing. Alvaro Hernando Vera
INTERVENTORIA

CONTROL CANTIDADES DE OBRA

EMPRESA DE VIVIENDA Y DESARROLLO URBANO Y RURAL DEL MUNICIPIO DE ENVIGADO

DESur

CONSORCIO MAYORCA CONECTA

OBJETO: REALIZAR LA CONSTRUCCION DEL INTERCAMBIO VIAL A DESNIVEL EN LA AVENIDA LAS VEGAS CON CALLE 50 SUR, DEL MUNICIPIO DE ENVIGADO, EN

DESur-IA-168-2025

Item No	DESCRIPCIÓN											Cant. Contractual	35.00
14.2												Cant. Adicional	0.00
Unidad	Retiro y reintegro de postes propiedad de EPM, no incluye retiro de vestidas											Cant. Total	35.00
un												Saldo por Ejecutar	28.00
Cant. Acta Nro. 1	Cant. Acta Nro. 2	Cant. Acta Nro. 3	Cant. Acta Nro. 4	Cant. Acta Nro. 5	Cant. Acta Nro. 6	Cant. Acta Nro. 7	Cant. Acta Nro. 8	Cant. Acta Nro. 9	Cant. Acta Nro. 10	Cant. Acta Nro. 11	Cant. Acta Nro. 12	Cant. Ejecutada Acum	7.00
			10/05/2026			10/08/2026							
0.00	0.00	0.00	4.00	0.00	0.00	3.00	0.00	0.00	0.00	0.00	0.00		
Cant. Acta Nro. 13	Cant. Acta Nro. 14	Cant. Acta Nro. 15	Cant. Acta Nro. 16	Cant. Acta Nro. 17	Cant. Acta Nro. 18	Cant. Acta Nro. 19	Cant. Acta Nro. 20	Cant. Acta Nro. 21	Cant. Acta Nro. 22	Cant. Acta Nro. 23	Cant. Acta Nro. 24	Cant. Ejecutada Acum	0.00
0.00	0.00	0.00	0.00	0.00	0.00	0.00	0.00	0.00	0.00	0.00	0.00		

Registro Fotográfico /Plano / Esquema

Acta Nro.	Fecha Corte	Actividad	Detalle	Cant	Diametro	Ancho	Alto	Total
7	10/08/2026	Retiro postes	Propiedad de epm (1)	3.00				3.00

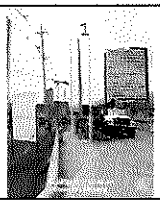

TOTAL A PAGAR PRESENTE ACTA OBRA Nro. 7	3.00

OBSERVACIONES: Revisar Anexo memorias detalladas 20260810 Item 14.2

CONSORCIO MAYORCA CONECTA
Ing. Jorge Restrepo Suiez
CONTRATISTA

CONSORCIO METROPOLITANO ILA
Ing. Alvaro Hernando Vera
INTERVENTORIA

CONTROL CANTIDADES DE OBRA

EMPRESA DE VIVIENDA Y DESARROLLO URBANO Y RURAL DEL MUNICIPIO DE ENVIGADO

DESur — CONSORCIO MAYORCA CONECTA

OBJETO: REALIZAR LA CONSTRUCCIÓN DEL INTERCAMBIO VIAL A DESNIVEL EN LA AVENIDA LAS VEGAS CON CALLE 50 SUR, DEL MUNICIPIO DE ENVIGADO, EN | **DESur-IA-168-2025**

Item No	DESCRIPCIÓN	Cant. Contractual	1,446.00
14.4		Cant. Adicional	0.00
Unidad	Excavación de material común húmedo<2m manual. Retiro, cargue y botada de material	Cant. Total	1,446.00
un		Saldo por Ejecutar	1,203.11

Cant. Acta Nro. 1	Cant. Acta Nro. 2	Cant. Acta Nro. 3	Cant. Acta Nro. 4	Cant. Acta Nro. 5	Cant. Acta Nro. 6	Cant. Acta Nro. 7	Cant. Acta Nro. 8	Cant. Acta Nro. 9	Cant. Acta Nro. 10	Cant. Acta Nro. 11	Cant. Acta Nro. 12	Cant. Ejecutada Acum	242.90
				10/06/2026	10/07/2026	10/08/2026							
0.00	0.00	0.00		124.93	80.03	37.93	0.00	0.00	0.00	0.00	0.00		
Cant. Acta Nro. 13	Cant. Acta Nro. 14	Cant. Acta Nro. 15	Cant. Acta Nro. 16	Cant. Acta Nro. 17	Cant. Acta Nro. 18	Cant. Acta Nro. 19	Cant. Acta Nro. 20	Cant. Acta Nro. 21	Cant. Acta Nro. 22	Cant. Acta Nro. 23	Cant. Acta Nro. 24	Cant. Ejecutada Acum	0.00
0.00	0.00	0.00	0.00	0.00	0.00	0.00	0.00	0.00	0.00	0.00	0.00		

Registro Fotográfico /Plano / Esquema

Acta Nro.	Fecha Corte	Actividad	Detalle	Cant	Largo(m)	Ancho(m)	Alto(m)	Total
7	10/08/2026	Excavacion de material	rotonda canalizacion desvio agua (1)	2.10	7.00	0.60	0.50	2.10
7	10/08/2026	Excavacion de material	Para traslado circuito R09-25 (2)	17.28	12.00	1.20	1.20	17.28
7	10/08/2026	Excavacion de material	Caja 21 (3)	17.14				17.14
7	10/08/2026	Excavacion de material	Comunicaciones eje 3, frente a panaderia (4)	1.42	4.50	0.45	0.70	1.42

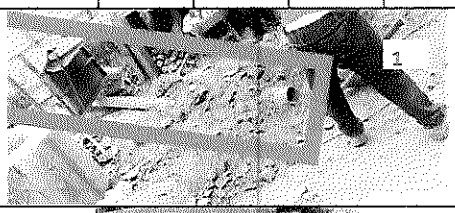

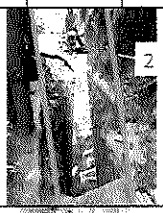

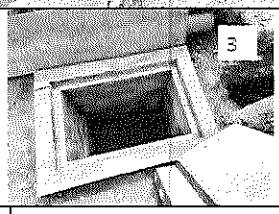

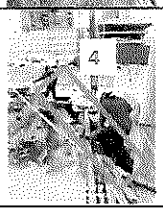

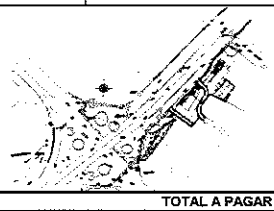

TOTAL A PAGAR PRESENTE ACTA OBRA Nro. 7 | **37.93**

OBSERVACIONES: Revisar Anexo memorias detalladas 20260810 Item 14.4

CONSORCIO MAYORCA CONECTA
Ing. Jorge Restrepo Suiez
CONTRATISTA

CONSORCIO METROPOLITANO ILA
Ing. Alvaro Hernando Vera
INTERVENTORIA

CONTROL CANTIDADES DE OBRA

EMPRESA DE VIVIENDA Y DESARROLLO URBANO Y RURAL DEL MUNICIPIO DE ENVIGADO

DESur

OBJETO: REALIZAR LA CONSTRUCCIÓN DEL INTERCAMBIO VIAL A DESNIVEL EN LA AVENIDA LAS VEGAS CON CALLE 50 SUR, DEL MUNICIPIO DE ENVIGADO, EN CUMPLIMIENTO AL ACTA DE EJECUCIÓN N°5 DEL CONVENIO INTERADMINISTRATIVO ENV-09-09-1418-24.

DESur-IA-168-2025

Item No	DESCRIPCIÓN	Cant. Contractual	100.00
14.6		Cant. Adicional	0.00
Unidad	Lleno y apisonado zanjas y apiques con arenilla	Cant. Total	100.00
m3		Saldo por Ejecutar	76.55

Cant. Acta Nro. 1	Cant. Acta Nro. 2	Cant. Acta Nro. 3	Cant. Acta Nro. 4	Cant. Acta Nro. 5	Cant. Acta Nro. 6	Cant. Acta Nro. 7	Cant. Acta Nro. 8	Cant. Acta Nro. 9	Cant. Acta Nro. 10	Cant. Acta Nro. 11	Cant. Acta Nro. 12	Cant. Ejecutada Acum	23.45
				10/06/2026	10/07/2026	10/08/2026							
0.00	0.00	0.00	0.00	1.04	15.79	6.62	0.00	0.00	0.00	0.00	0.00		
Cant. Acta Nro. 13	Cant. Acta Nro. 14	Cant. Acta Nro. 15	Cant. Acta Nro. 16	Cant. Acta Nro. 17	Cant. Acta Nro. 18	Cant. Acta Nro. 19	Cant. Acta Nro. 20	Cant. Acta Nro. 21	Cant. Acta Nro. 22	Cant. Acta Nro. 23	Cant. Acta Nro. 24	Cant. Ejecutada Acum	0.00
0.00	0.00	0.00	0.00	0.00	0.00	0.00	0.00	0.00	0.00	0.00	0.00		

Registro Fotográfico /Plano / Esquema

Acta Nro.	Fecha Corte	Actividad	Detalle	Cant	Largo	Ancho	Alto	Total
7	10/0826	lleno	Tuberi 4" caja glorieta	1.10				1.10
7	10/08/2026	lleno	Lleno eje 3 circuio R09-25	5.52				5.52

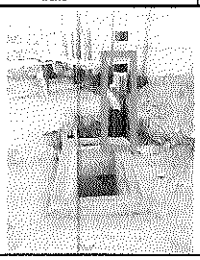

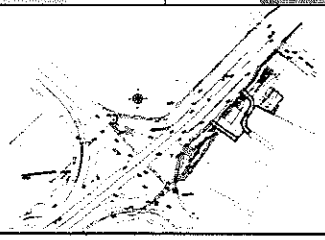

TOTAL A PAGAR PRESENTE ACTA OBRA Nro. 7	6.62

OBSERVACIONES: Revisar Anexo memorias detalladas 20260810 Item 14.6

CONSORCIO MAYORCA CONECTA
Ing. Jorge Restrepo Suiez
CONTRATISTA

CONSORCIO METROPOLITANO ILA 2026
Ing. Alvaro Hernando Vera
INTERVENTORIA

CONTROL CANTIDADES DE OBRA

EMPRESA DE VIVIENDA Y DESARROLLO URBANO Y RURAL DEL MUNICIPIO DE ENVIGADO

DESur

OBJETO: REALIZAR LA CONSTRUCCIÓN DEL INTERCAMBIO VIAL A DESNIVEL EN LA AVENIDA LAS VEGAS CON CALLE 50 SUR, DEL MUNICIPIO DE ENVIGADO, EN CUMPLIMIENTO AL ACTA DE EJECUCIÓN N°5 DEL CONVENIO INTERADMINISTRATIVO ENV-09-09-1418-24.

DESur-IA-168-2025

Item No	DESCRIPCIÓN	Cant. Contractual	18.00
14.7		Cant. Adicional	0.00
Unidad	Atraque de tubería en concreto	Cant. Total	18.00
m3		Saldo por Ejecutar	16.56

Cant. Acta Nro. 1	Cant. Acta Nro. 2	Cant. Acta Nro. 3	Cant. Acta Nro. 4	Cant. Acta Nro. 5	Cant. Acta Nro. 6	Cant. Acta Nro. 7	Cant. Acta Nro. 8	Cant. Acta Nro. 9	III 10	Cant. Acta Nro. 11	Cant. Acta Nro. 12	Cant. Ejecutada Acum	1.44
				10/06/2026	10/07/2026	10/08/2026							
0.00	0.00	0.00	0.00	0.00	0.00	1.44	0.00	0.00	0.00	0.00	0.00		
Cant. Acta Nro. 13	Cant. Acta Nro. 14	Cant. Acta Nro. 15	Cant. Acta Nro. 16	Cant. Acta Nro. 17	Cant. Acta Nro. 18	Cant. Acta Nro. 19	Cant. Acta Nro. 20	Cant. Acta Nro. 21	Cant. Acta Nro. 22	Cant. Acta Nro. 23	Cant. Acta Nro. 24	Cant. Ejecutada Acum	0.00
0.00	0.00	0.00	0.00	0.00	0.00	0.00	0.00	0.00	0.00	0.00	0.00		

Registro Fotográfico /Plano / Esquema

Acta Nro.	Fecha Corte	Actividad	Detalle	Cant	Largo	Ancho	Alto	Total
7	10/08/2026	Atraque	Eje 3 canalizacion circuito R09-25	1.44				1.44

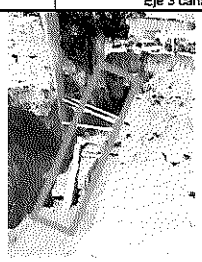

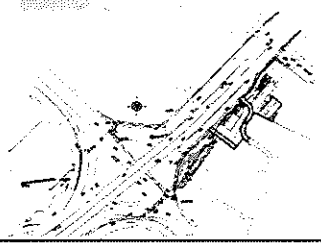

TOTAL A PAGAR PRESENTE ACTA OBRA Nro. 7	1.44

OBSERVACIONES: Revisar Anexo memorias detalladas 20260810 item 14.7

CONSORCIO MAYORCA CONECTA
Ing. Jorge Restrepo Suiez
CONTRATISTA

CONSORCIO METROPOLITANO ILA
Ing. Alvaro Hernando Vera
INTERVENTORIA

CONTROL CANTIDADES DE OBRA

EMPRESA DE VIVIENDA Y DESARROLLO URBANO Y RURAL DEL MUNICIPIO DE ENVIGADO

DESur

OBJETO: REALIZAR LA CONSTRUCCIÓN DEL INTERCAMBIO VIAL A DESNIVEL EN LA AVENIDA LAS VEGAS CON CALLE 50 SUR, DEL MUNICIPIO DE ENVIGADO, EN CUMPLIMIENTO AL ACTA DE EJECUCIÓN N°5 DEL CONVENIO INTERADMINISTRATIVO ENV-09-09-1418-24.

DESur-IA-168-2025

Item No	DESCRIPCIÓN	Cant. Contractual	2,070.00
14.10	Suministro y montaje canalización en tubería PVC de 6", para red de media tensión. Incluye brecha, tela peligro alta tensión y demás elementos para su correcto funcionamiento.	Cant. Adicional	0.00
Unidad		Cant. Total	2,070.00
ml		Saldo por Ejecutar	1,874.00

Cant. Acta Nro. 1	Cant. Acta Nro. 2	Cant. Acta Nro. 3	Cant. Acta Nro. 4	Cant. Acta Nro. 5	Cant. Acta Nro. 6	Cant. Acta Nro. 7	Cant. Acta Nro. 8	Cant. Acta Nro. 9	Cant. Acta Nro. 10	Cant. Acta Nro. 11	Cant. Acta Nro. 12	Cant. Ejecutada Acum	196.00
					10/07/2026	10/08/2026							
0.00	0.00	0.00	0.00	0.00	141.00	55.00	0.00	0.00	0.00	0.00	0.00		
Cant. Acta Nro. 13	Cant. Acta Nro. 14	Cant. Acta Nro. 15	Cant. Acta Nro. 16	Cant. Acta Nro. 17	Cant. Acta Nro. 18	Cant. Acta Nro. 19	Cant. Acta Nro. 20	Cant. Acta Nro. 21	Cant. Acta Nro. 22	Cant. Acta Nro. 23	Cant. Acta Nro. 24	Cant. Ejecutada Acum	0.00
0.00	0.00	0.00	0.00	0.00	0.00	0.00	0.00	0.00	0.00	0.00	0.00		

Registro Fotográfico /Plano / Esquema

Acta Nro.	Fecha Corte	Actividad	Detalle	Cant	Diametro	Ancho	Alto	Total
7	10/08/2026	Instalacion de tubo de 6 pulgadas	En el eje 3 y 11	55.00				55.00

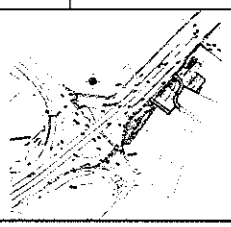

TOTAL A PAGAR PRESENTE ACTA OBRA Nro. 7 — 55.00

OBSERVACIONES: Revisar Anexo memorias detalladas 20260810 Item 14.10

CONSORCIO MAYORCA CONECTA
Ing. Jorge Restrepo Suiez
CONTRATISTA

CONSORCIO METROPOLITANO ILA 2025
Ing. Alvaro Hernando Vera
INTERVENTORIA

CONTROL CANTIDADES DE OBRA

EMPRESA DE VIVIENDA Y DESARROLLO URBANO Y RURAL DEL MUNICIPIO DE ENVIGADO

OBJETO: REALIZAR LA CONSTRUCCIÓN DEL INTERCAMBIO VIAL A DESNIVEL EN LA AVENIDA LAS VEGAS CON CALLE 50 SUR, DEL MUNICIPIO DE ENVIGADO, EN | DESur-IA-168-2025

Item No	DESCRIPCIÓN	Cant. Contractual	8.00
14.16		Cant. Adicional	0.00
Unidad	Suministro, transporte y montaje de vestida primaria según norma RA2-003 de EPM	Cant. Total	8.00
un		Saldo por Ejecutar	2.00

Cant. Acta Nro. 1	Cant. Acta Nro. 2	Cant. Acta Nro. 3	Cant. Acta Nro. 4	Cant. Acta Nro. 5	Cant. Acta Nro. 6	Cant. Acta Nro. 7	Cant. Acta Nro. 8	Cant. Acta Nro. 9	Cant. Acta Nro. 10	Cant. Acta Nro. 11	Cant. Acta Nro. 12	Cant. Ejecutada Acum	5.00
			10/05/2026	10/06/2026		10/08/2026							
0.00	0.00	0.00	2.00	1.00	0.00	3.00	0.00	0.00	0.00	0.00	0.00		
Cant. Acta Nro. 13	Cant. Acta Nro. 14	Cant. Acta Nro. 15	Cant. Acta Nro. 16	Cant. Acta Nro. 17	Cant. Acta Nro. 18	Cant. Acta Nro. 19	Cant. Acta Nro. 20	Cant. Acta Nro. 21	Cant. Acta Nro. 22	Cant. Acta Nro. 23	Cant. Acta Nro. 24	Cant. Ejecutada Acum	0.00
0.00	0.00	0.00	0.00	0.00	0.00	0.00	0.00	0.00	0.00	0.00	0.00		

Registro Fotográfico /Plano / Esquema

Acta Nro.	Fecha Corte	Actividad	Detalle	Cant	Diametro	Ancho	Alto	Total
7	10/08/2026	Vestida primaria	Terminal	3.00				3.00

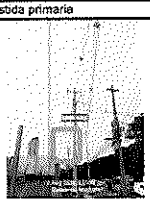

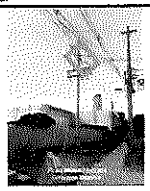

TOTAL A PAGAR PRESENTE ACTA OBRA Nro. 7 | 3.00

OBSERVACIONES: Revisar Anexo memorias detalladas 20260810 Item 14.16

CONSORCIO MAYORCA CONECTA
Ing. Jorge Restrepo Suiez
CONTRATISTA

CONSORCIO METROPOLITANO ILA 2025
Ing. Alvaro Hernando Vera
INTERVENTORIA

CONTROL CANTIDADES DE OBRA

EMPRESA DE VIVIENDA Y DESARROLLO URBANO Y RURAL DEL MUNICIPIO DE ENVIGADO

OBJETO: REALIZAR LA CONSTRUCCIÓN DEL INTERCAMBIO VIAL A DESNIVEL EN LA AVENIDA LAS VEGAS CON CALLE 50 SUR, DEL MUNICIPIO DE ENVIGADO, EN

DESur-IA-168-2025

Item No	DESCRIPCIÓN	Cant. Contractual	3.00
14.17		Cant. Adicional	3.00
Unidad	Suministro, transporte y montaje de vestida primaria según norma RA2-304 de EPM	Cant. Total	6.00
un		Saldo por Ejecutar	0.00

Cant. Acta Nro. 1	Cant. Acta Nro. 2	Cant. Acta Nro. 3	Cant. Acta Nro. 4	Cant. Acta Nro. 5	Cant. Acta Nro. 6	Cant. Acta Nro. 7	Cant. Acta Nro. 8	Cant. Acta Nro. 9	Cant. Acta Nro. 10	Cant. Acta Nro. 11	Cant. Acta Nro. 12	Cant. Ejecutada Acum	6.00
					2026-07-10	10/08/2026							
0.00	0.00	0.00	0.00	0.00	0.00	6.00	0.00	0.00	0.00	0.00	0.00		
Cant. Acta Nro. 13	Cant. Acta Nro. 14	Cant. Acta Nro. 15	Cant. Acta Nro. 16	Cant. Acta Nro. 17	Cant. Acta Nro. 18	Cant. Acta Nro. 19	Cant. Acta Nro. 20	Cant. Acta Nro. 21	Cant. Acta Nro. 22	Cant. Acta Nro. 23	Cant. Acta Nro. 24	Cant. Ejecutada Acum	0.00
0.00	0.00	0.00	0.00	0.00	0.00	0.00	0.00	0.00	0.00	0.00	0.00		

Registro Fotográfico /Plano / Esquema

Acta Nro.	Fecha Corte	Actividad	Detalle	Cant	Diametro	Ancho	Alto	Total
7	10/08/2026	Vestidas primaria	Referencia 13.2kv	3.00				3.00
7	10/08/2026	Vestidas primaria	Referencia 44kv	3.00				3.00

NOTA: La referencia de 44kv se pasa por norma RA2-305 de 13.2kv referencia, en mutuo acuerdo

TOTAL A PAGAR PRESENTE ACTA OBRA Nro. 7	6.00

OBSERVACIONES: Revisar Anexo memorias detalladas 20260810 Item 14.17

CONSORCIO MAYORCA CONECTA
Ing. Jorge Restrepo Suiez
CONTRATISTA

CONSORCIO METROPOLITANO ILA 2025
Ing. Alvaro Hernando Vera
INTERVENTORIA

CONTROL CANTIDADES DE OBRA

EMPRESA DE VIVIENDA Y DESARROLLO URBANO Y RURAL DEL MUNICIPIO DE ENVIGADO

OBJETO: REALIZAR LA CONSTRUCCIÓN DEL INTERCAMBIO VIAL A DESNIVEL EN LA AVENIDA LAS VEGAS CON CALLE 50 SUR, DEL MUNICIPIO DE ENVIGADO, EN | **DESur-IA-168-2025**

Item No	DESCRIPCIÓN	Cant. Contractual	5.00
14.18		Cant. Adicional	0.00
Unidad	Suministro, transporte y montaje de vestida primaria según norma RA2-019 de EPM	Cant. Total	5.00
un		Saldo por Ejecutar	1.00

Cant. Acta Nro. 1	Cant. Acta Nro. 2	Cant. Acta Nro. 3	Cant. Acta Nro. 4	Cant. Acta Nro. 5	Cant. Acta Nro. 6	Cant. Acta Nro. 7	Cant. Acta Nro. 8	Cant. Acta Nro. 9	Cant. Acta Nro. 10	Cant. Acta Nro. 11	Cant. Acta Nro. 12	Cant. Ejecutada Acum	4.00
					2026-07-10	2026-08-10							
0.00	0.00	0.00	0.00	0.00	2.00	2.00	0.00	0.00	0.00	0.00	0.00		
Cant. Acta Nro. 13	Cant. Acta Nro. 14	Cant. Acta Nro. 15	Cant. Acta Nro. 16	Cant. Acta Nro. 17	Cant. Acta Nro. 18	Cant. Acta Nro. 19	Cant. Acta Nro. 20	Cant. Acta Nro. 21	Cant. Acta Nro. 22	Cant. Acta Nro. 23	Cant. Acta Nro. 24	Cant. Ejecutada Acum	0.00
0.00	0.00	0.00	0.00	0.00	0.00	0.00	0.00	0.00	0.00	0.00	0.00		

Registro Fotográfico /Plano / Esquema

Acta Nro.	Fecha Corte	Actividad	Detalle	Cant	Diametro	Ancho	Alto	Total
7	10/08/2026	Instalacion cuchillas	Norma RA2-019	2.00				2.00

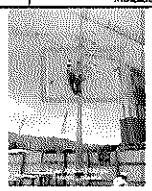

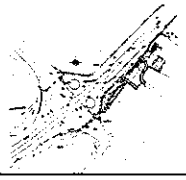

TOTAL A PAGAR PRESENTE ACTA OBRA Nro. 7	2.00

OBSERVACIONES: Revisar Anexo memorias detalladas 20260810 Item 14.18

CONSORCIO MAYORCA CONECTA
Ing. Jorge Restrepo Suiez
CONTRATISTA

CONSORCIO METROPOLITANO ILA
Ing. Alvaro Hernando Vera
INTERVENTORIA

CONTROL CANTIDADES DE OBRA

EMPRESA DE VIVIENDA Y DESARROLLO URBANO Y RURAL DEL MUNICIPIO DE ENVIGADO

OBJETO: REALIZAR LA CONSTRUCCIÓN DEL INTERCAMBIO VIAL A DESNIVEL EN LA AVENIDA LAS VEGAS CON CALLE 50 SUR, DEL MUNICIPIO DE ENVIGADO, EN

DESur-IA-168-2025

Item No	DESCRIPCIÓN	Cant. Contractual	8.00
14.22		Cant. Adicional	3.00
Unidad	Suministro, transporte y montaje de vestida primaria según norma RA6-010 de EPM	Cant. Total	11.00
un		Saldo por Ejecutar	0.00

Cant. Acta Nro. 1	Cant. Acta Nro. 2	Cant. Acta Nro. 3	Cant. Acta Nro. 4	Cant. Acta Nro. 5	Cant. Acta Nro. 6	Cant. Acta Nro. 7	Cant. Acta Nro. 8	Cant. Acta Nro. 9	Cant. Acta Nro. 10	Cant. Acta Nro. 11	Cant. Acta Nro. 12	Cant. Ejecutada Acum	11.00
			10/05/2026			10/08/2026							
0.00	0.00	0.00	7.00	0.00	0.00	4.00	0.00	0.00	0.00	0.00	0.00		
Cant. Acta Nro. 13	Cant. Acta Nro. 14	Cant. Acta Nro. 15	Cant. Acta Nro. 16	Cant. Acta Nro. 17	Cant. Acta Nro. 18	Cant. Acta Nro. 19	Cant. Acta Nro. 20	Cant. Acta Nro. 21	Cant. Acta Nro. 22	Cant. Acta Nro. 23	Cant. Acta Nro. 24	Cant. Ejecutada Acum	0.00
0.00	0.00	0.00	0.00	0.00	0.00	0.00	0.00	0.00	0.00	0.00	0.00		

Registro Fotográfico /Plano / Esquema

Acta Nro.	Fecha Corte	Actividad	Detalle	Cant	Diametro	Ancho	Alto	Total
7	10/08/2026	Vestido Tierras	Tierra en poste	4.00				4.00

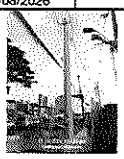

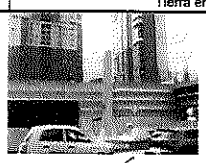
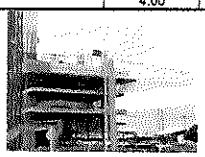

TOTAL A PAGAR PRESENTE ACTA OBRA Nro. 7	4.00

OBSERVACIONES: Revisar Anexo memorias detalladas 20260810 Item 14.22

CONSORCIO MAYORCA CONECTA
Ing. Jorge Restrepo Suiez
CONTRATISTA

CONSORCIO METROPOLITANO ILA
Ing. Alvaro Hernando Vera
INTERVENTORIA

CONTROL CANTIDADES DE OBRA

EMPRESA DE VIVIENDA Y DESARROLLO URBANO Y RURAL DEL MUNICIPIO DE ENVIGADO

OBJETO: REALIZAR LA CONSTRUCCIÓN DEL INTERCAMBIO VIAL A DESNIVEL EN LA AVENIDA LAS VEGAS CON CALLE 50 SUR, DEL MUNICIPIO DE ENVIGADO, EN | **DESur-IA-168-2025**

Item No	DESCRIPCIÓN	Cant. Contractual	3.00
14.23		Cant. Adicional	3.00
Unidad	Suministro, transporte y montaje de vestida primaria:Viento convencional según norma RA6-001 para 44KV de EPM.	Cant. Total	6.00
un		Saldo por Ejecutar	0.00

Cant. Acta Nro. 1	Cant. Acta Nro. 2	Cant. Acta Nro. 3	Cant. Acta Nro. 4	Cant. Acta Nro. 5	Cant. Acta Nro. 6	Cant. Acta Nro. 7	Cant. Acta Nro. 8	Cant. Acta Nro. 9	Cant. Acta Nro. 10	Cant. Acta Nro. 11	Cant. Acta Nro. 12	Cant. Ejecutada Acum	6.00
			10/05/2026	10/06/2026	10/07/2026	10/08/2026							
0.00	0.00	0.00	0.00	0.00	0.00	6.00	0.00	0.00	0.00	0.00	0.00		
Cant. Acta Nro. 13	Cant. Acta Nro. 14	Cant. Acta Nro. 15	Cant. Acta Nro. 16	Cant. Acta Nro. 17	Cant. Acta Nro. 18	Cant. Acta Nro. 19	Cant. Acta Nro. 20	Cant. Acta Nro. 21	Cant. Acta Nro. 22	Cant. Acta Nro. 23	Cant. Acta Nro. 24	Cant. Ejecutada Acum	0.00
0.00	0.00	0.00	0.00	0.00	0.00	0.00	0.00	0.00	0.00	0.00	0.00		

Registro Fotográfico /Plano / Esquema

Acta Nro.	Fecha Corte	Actividad	Detalle	Cant	Diametro	Ancho	Alto	Total
7	1008/2026	Instalacion de viento	viento Para 44kv	6.00				6.00

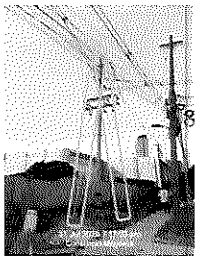

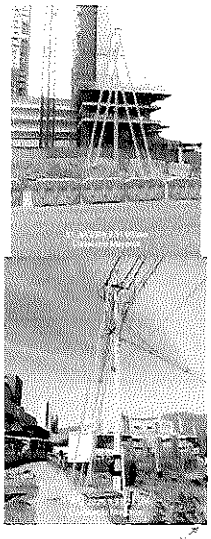

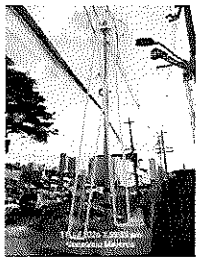

TOTAL A PAGAR PRESENTE ACTA OBRA Nro. 7	6.00

OBSERVACIONES: Revisar Anexo memorias detalladas 20260810 Item 14.23

CONSORCIO MAYORCA CONECTA
Ing. Jorge Restrepo Suñez
CONTRATISTA

CONSORCIO METROPOLITANO ILA
Ing. Alvaro Hernando Vera
INTERVENTORIA

CONTROL CANTIDADES DE OBRA

EMPRESA DE VIVIENDA Y DESARROLLO URBANO Y RURAL DEL MUNICIPIO DE ENVIGADO

OBJETO: REALIZAR LA CONSTRUCCIÓN DEL INTERCAMBIO VIAL A DESNIVEL EN LA AVENIDA LAS VEGAS CON CALLE 50 SUR, DEL MUNICIPIO DE ENVIGADO, EN

DESur-IA-168-2025

Item No	DESCRIPCIÓN	Cant. Contractual	6.00
14.24		Cant. Adicional	9.00
Unidad	Viento convencional según norma RA6-001 para 13.2KV	Cant. Total	15.00
un		Saldo por Ejecutar	0.00

Cant. Acta Nro. 1	Cant. Acta Nro. 2	Cant. Acta Nro. 3	Cant. Acta Nro. 4	Cant. Acta Nro. 5	Cant. Acta Nro. 6	Cant. Acta Nro. 7	Cant. Acta Nro. 8	Cant. Acta Nro. 9	Cant. Acta Nro. 10	Cant. Acta Nro. 11	Cant. Acta Nro. 12	Cant. Ejecutada Acum	15.00
			10/05/2026	10/06/2026	10/07/2026	10/08/2026							
0.00	0.00	0.00	9.00	1.00	1.00	4.00	0.00	0.00	0.00	0.00	0.00		
Cant. Acta Nro. 13	Cant. Acta Nro. 14	Cant. Acta Nro. 15	Cant. Acta Nro. 16	Cant. Acta Nro. 17	Cant. Acta Nro. 18	Cant. Acta Nro. 19	Cant. Acta Nro. 20	Cant. Acta Nro. 21	Cant. Acta Nro. 22	Cant. Acta Nro. 23	Cant. Acta Nro. 24	Cant. Ejecutada Acum	0.00
0.00	0.00	0.00	0.00	0.00	0.00	0.00	0.00	0.00	0.00	0.00	0.00		

Registro Fotográfico /Plano / Esquema

Acta Nro.	Fecha Corte	Actividad	Detalle	Cant	Diametro	Ancho	Alto	Total
7		Viento	Suministro viento convencional 13.2kv	4.00				4.00

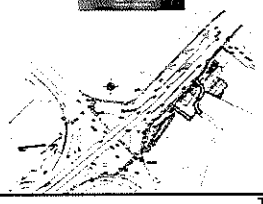

TOTAL A PAGAR PRESENTE ACTA OBRA Nro. 7	4.00

OBSERVACIONES: Revisar Anexo memorias detalladas 20260810 Item 14.24

CONSORCIO MAYORCA CONECTA
Ing. Jorge Restrepo Suñez
CONTRATISTA

CONSORCIO METROPOLITANO ILA 2026
Ing. Alvaro Hernando Vera
INTERVENTORIA

CONTROL CANTIDADES DE OBRA

EMPRESA DE VIVIENDA Y DESARROLLO URBANO Y RURAL DEL MUNICIPIO DE ENVIGADO

OBJETO: REALIZAR LA CONSTRUCCION DEL INTERCAMBIO VIAL A DESNIVEL EN LA AVENIDA LAS VEGAS CON CALLE 50 SUR, DEL MUNICIPIO DE ENVIGADO, EN

DESur-IA-168-2025

Item No	DESCRIPCIÓN											Cant. Contractual	6.00
14.25												Cant. Adicional	0.00
Unidad	Viento Farol según norma RA6-002 para 13.2KV de EPM											Cant. Total	6.00
un												Saldo por Ejecutar	0.00
Cant. Acta Nro. 1	Cant. Acta Nro. 2	Cant. Acta Nro. 3	Cant. Acta Nro. 4	Cant. Acta Nro. 5	Cant. Acta Nro. 6	Cant. Acta Nro. 7	Cant. Acta Nro. 8	Cant. Acta Nro. 9	Cant. Acta Nro. 10	Cant. Acta Nro. 11	Cant. Acta Nro. 12	Cant. Ejecutada Acum	6.00
			10/05/2026	10/06/2026		10/08/2026							
0.00	0.00	0.00	3.00	1.00	0.00	2.00	0.00	0.00	0.00	0.00	0.00		
Cant. Acta Nro. 13	Cant. Acta Nro. 14	Cant. Acta Nro. 15	Cant. Acta Nro. 16	Cant. Acta Nro. 17	Cant. Acta Nro. 18	Cant. Acta Nro. 19	Cant. Acta Nro. 20	Cant. Acta Nro. 21	Cant. Acta Nro. 22	Cant. Acta Nro. 23	Cant. Acta Nro. 24	Cant. Ejecutada Acum	0.00
0.00	0.00	0.00	0.00	0.00	0.00	0.00	0.00	0.00	0.00	0.00	0.00		

Registro Fotográfico /Plano / Esquema

Acta Nro.	Fecha Corte	Actividad	Detalle	Cant	Diametro	Ancho	Alto	Total
7	10/08/2026	Instalacion	Viento Farol	2.00				2.00

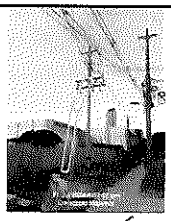

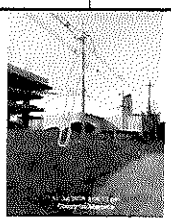

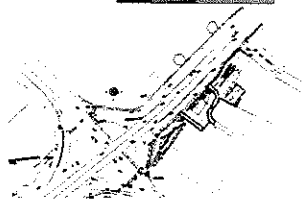

TOTAL A PAGAR PRESENTE ACTA OBRA Nro. 7 | 2.00

OBSERVACIONES: Revisar Anexo memorias detalladas 20260810 Item 14.25

CONSORCIO MAYORCA CONECTA
Ing. Jorge Restrepo Suiez
CONTRATISTA

CONSORCIO METROPOLITANO ILA
Ing. Alvaro Hernando Vera
INTERVENTORIA

CONTROL CANTIDADES DE OBRA

EMPRESA DE VIVIENDA Y DESARROLLO URBANO Y RURAL DEL MUNICIPIO DE ENVIGADO

DESur

CONSORCIO MAYORCA CONECTA

OBJETO: REALIZAR LA CONSTRUCCION DEL INTERCAMBIO VIAL A DESNIVEL EN LA AVENIDA LAS VEGAS CON CALLE 50 SUR, DEL MUNICIPIO DE ENVIGADO, EN

DESur-IA-168-2025

Item No	DESCRIPCIÓN	Cant. Contractual	1.00
14.30		Cant. Adicional	0.00
Unidad	Adecuación salida de circuito según norma RA2-019 de EPM	Cant. Total	1.00
un		Saldo por Ejecutar	0.00

Cant. Acta Nro. 1	Cant. Acta Nro. 2	Cant. Acta Nro. 3	Cant. Acta Nro. 4	Cant. Acta Nro. 5	Cant. Acta Nro. 6	Cant. Acta Nro. 7	Cant. Acta Nro. 8	Cant. Acta Nro. 9	Cant. Acta Nro. 10	Cant. Acta Nro. 11	Cant. Acta Nro. 12	Cant. Ejecutada Acum	1.00
			10/05/2026	10/06/2026		10/08/2026							
0.00	0.00	0.00	0.00	0.00	0.00	1.00	0.00	0.00	0.00	0.00	0.00		
Cant. Acta Nro. 13	Cant. Acta Nro. 14	Cant. Acta Nro. 15	Cant. Acta Nro. 16	Cant. Acta Nro. 17	Cant. Acta Nro. 18	Cant. Acta Nro. 19	Cant. Acta Nro. 20	Cant. Acta Nro. 21	Cant. Acta Nro. 22	Cant. Acta Nro. 23	Cant. Acta Nro. 24	Cant. Ejecutada Acum	0.00
0.00	0.00	0.00	0.00	0.00	0.00	0.00	0.00	0.00	0.00	0.00	0.00		

Registro Fotográfico /Plano / Esquema

Acta Nro.	Fecha Corte	Actividad	Detalle	Cant	Diametro	Ancho	Alto	Total
7	10/08/2026	Instalacion	cuchillas, emergencia	1.00				1.00

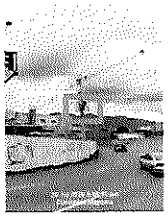

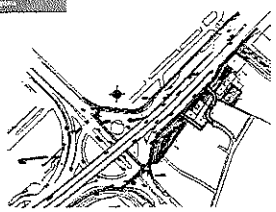

TOTAL A PAGAR PRESENTE ACTA OBRA Nro. 7	1.00

OBSERVACIONES: Revisar Anexo memorias detalladas 20260810 Item 14.30

CONSORCIO MAYORCA CONECTA
Ing. Jorge Restrepo Suiez
CONTRATISTA

CONSORCIO METROPOLITANO ILA
Ing. Alvaro Hernando Vera
INTERVENTORIA

CONTROL CANTIDADES DE OBRA

EMPRESA DE VIVIENDA Y DESARROLLO URBANO Y RURAL DEL MUNICIPIO DE ENVIGADO

OBJETO: REALIZAR LA CONSTRUCCIÒN DEL INTERCAMBIO VIAL A DESNIVEL EN LA AVENIDA LAS VEGAS CON CALLE 50 SUR, DEL MUNICIPIO DE ENVIGADO, EN CUMPLIMIENTO AL ACTA DE EJECUCIÓN N°5 DEL CONVENIO INTERADMINISTRATIVO ENV-09-09-1418-24.

DESur-IA-168-2025

Item No	DESCRIPCIÓN	Cant. Contractual	60.00
14.37	Suministro, transporte y montaje linea primaria aerea trifásica 3No.266.8 ecologico+1/0 AWAC 6 4/0 ACSR	Cant. Adicional	244.00
Unidad		Cant. Total	304.00
ml		Saldo por Ejecutar	0.00

Cant. Acta Nro. 1	Cant. Acta Nro. 2	Cant. Acta Nro. 3	Cant. Acta Nro. 4	Cant. Acta Nro. 5	Cant. Acta Nro. 6	Cant. Acta Nro. 7	Cant. Acta Nro. 8	Cant. Acta Nro. 9	Cant. Acta Nro. 10	Cant. Acta Nro. 11	Cant. Acta Nro. 12	Cant. Ejecutada Acum	304.00
			10/05/2026	10/06/2026		10/08/2026							
0.00	0.00	0.00	200.00	22.00	0.00	82.00	0.00	0.00	0.00	0.00	0.00		
Cant. Acta Nro. 13	Cant. Acta Nro. 14	Cant. Acta Nro. 15	Cant. Acta Nro. 16	Cant. Acta Nro. 17	Cant. Acta Nro. 18	Cant. Acta Nro. 19	Cant. Acta Nro. 20	Cant. Acta Nro. 21	Cant. Acta Nro. 22	Cant. Acta Nro. 23	Cant. Acta Nro. 24	Cant. Ejecutada Acum	0.00
0.00	0.00	0.00	0.00	0.00	0.00	0.00	0.00	0.00	0.00	0.00	0.00		

Registro Fotográfico /Plano / Esquema

Acta Nro.	Fecha Corte	Actividad	Detalle	Cant	Diametro	Ancho	Alto	Total
7	10/08/2026	Instalacion	Cruce de via cable 266.8 (1)	40.00				40.00
7	10/08/2026	Instalacion	Tramo de cable 266.8 (2)	19.00				19.00
7	10/08/2026	Instalacion	Tramo de cable 266.8 (3)	23.00				23.00

1

2

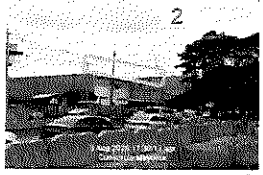

3

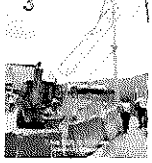

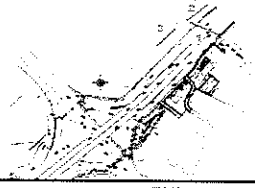

TOTAL A PAGAR PRESENTE ACTA OBRA Nro. 7	82.00

OBSERVACIONES: Revisar Anexo memorias detalladas 20260810 Item 14.37

CONSORCIO MAYORCA CONECTA
Ing. Jorge Restrepo Suiez
CONTRATISTA

CONSORCIO METROPOLITANO ILA
Ing. Alvaro Hernando Vera
INTERVENTORIA

CONTROL CANTIDADES DE OBRA

EMPRESA DE VIVIENDA Y DESARROLLO URBANO Y RURAL DEL MUNICIPIO DE ENVIGADO

OBJETO: REALIZAR LA CONSTRUCCION DEL INTERCAMBIO VIAL A DESNIVEL EN LA AVENIDA LAS VEGAS CON CALLE 50 SUR, DEL MUNICIPIO DE ENVIGADO, EN

DESur-IA-168-2025

Item No	DESCRIPCIÓN	Cant. Contractual	40.00
14.39		Cant. Adicional	30.88
Unidad	Suministro, transporte y montaje cuadrilla linea viva en día festivo y/o no festivo	Cant. Total	70.88
un		Saldo por Ejecutar	0.00

Cant. Acta Nro. 1	Cant. Acta Nro. 2	Cant. Acta Nro. 3	Cant. Acta Nro. 4	Cant. Acta Nro. 5	Cant. Acta Nro. 6	Cant. Acta Nro. 7	Cant. Acta Nro. 8	Cant. Acta Nro. 9	Cant. Acta Nro. 10	Cant. Acta Nro. 11	Cant. Acta Nro. 12	Cant. Ejecutada Acum	70.88
				10/06/2026	10/07/2026	10/08/2026							
0.00	0.00	0.00		0.00	39.38	31.50	0.00	0.00	0.00	0.00	0.00		
Cant. Acta Nro. 13	Cant. Acta Nro. 14	Cant. Acta Nro. 15	Cant. Acta Nro. 16	Cant. Acta Nro. 17	Cant. Acta Nro. 18	Cant. Acta Nro. 19	Cant. Acta Nro. 20	Cant. Acta Nro. 21	Cant. Acta Nro. 22	Cant. Acta Nro. 23	Cant. Acta Nro. 24	Cant. Ejecutada Acum	0.00
0.00	0.00	0.00	0.00	0.00	0.00	0.00	0.00	0.00	0.00	0.00	0.00		

Registro Fotográfico /Plano / Esquema

Acta Nro.	Fecha Corte	Actividad	Detalle	hora	Largo	Ancho	Alto	Total
7	10/08/2026	Linea viva	Apoyo Suspension del 26 linea viva	4.36				4.36
7	10/08/2026	EPM	Instalacion de cuchillas eje 11	1.61				1.61
7	10/08/2026	EPM	Conexión maryorca eje 12	25.53				25.53

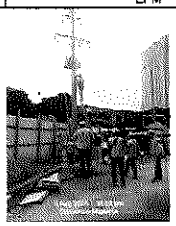

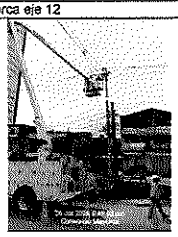

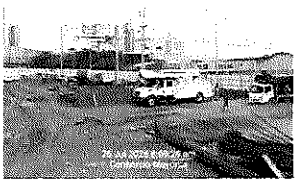

TOTAL A PAGAR PRESENTE ACTA OBRA Nro. 7	31.50

OBSERVACIONES: Revisar Anexo memorias detalladas 20260810 Item 14.39

CONSORCIO MAYORCA CONECTA
Ing. Jorge Restrepo Suiez
CONTRATISTA

CONSORCIO METROPOLITANO ILA
Ing. Alvaro Hernando Vera
INTERVENTORIA

CONTROL CANTIDADES DE OBRA

EMPRESA DE VIVIENDA Y DESARROLLO URBANO Y RURAL DEL MUNICIPIO DE ENVIGADO

OBJETO: REALIZAR LA CONSTRUCCION DEL INTERCAMBIO VIAL A DESNIVEL EN LA AVENIDA LAS VEGAS CON CALLE 50 SUR, DEL MUNICIPIO DE ENVIGADO, EN

DESur-IA-168-2025

Item No	DESCRIPCIÓN	Cant. Contractual	1,180.00
14.46		Cant. Adicional	0.00
Unidad	Retiro (incluye reintegro) linea primaria 4 hilos para 13.2 y/o 44Kv	Cant. Total	1,180.00
ml		Saldo por Ejecutar	883.50

Cant. Acta Nro. 1	Cant. Acta Nro. 2	Cant. Acta Nro. 3	Cant. Acta Nro. 4	Cant. Acta Nro. 5	Cant. Acta Nro. 6	Cant. Acta Nro. 7	Cant. Acta Nro. 8	Cant. Acta Nro. 9	Cant. Acta Nro. 10	Cant. Acta Nro. 11	Cant. Acta Nro. 12	Cant. Ejecutada Acum	296.50
			10/05/2026	10/06/2026		10/08/2026							
0.00	0.00	0.00	30.00	31.50	0.00	235.00	0.00	0.00	0.00	0.00	0.00		
Cant. Acta Nro. 13	Cant. Acta Nro. 14	Cant. Acta Nro. 15	Cant. Acta Nro. 16	Cant. Acta Nro. 17	Cant. Acta Nro. 18	Cant. Acta Nro. 19	Cant. Acta Nro. 20	Cant. Acta Nro. 21	Cant. Acta Nro. 22	Cant. Acta Nro. 23	Cant. Acta Nro. 24	Cant. Ejecutada Acum	0.00
0.00	0.00	0.00	0.00	0.00	0.00	0.00	0.00	0.00	0.00	0.00	0.00		

Registro Fotográfico /Plano / Esquema

Acta Nro.	Fecha Corte	Actividad	Detalle	Cant	Diametro	Ancho	Alto	Total
7	10/08/2026	Retiro linea primaria	retiro	235.00				235.00

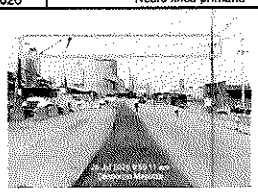

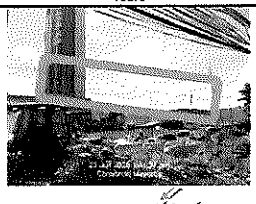

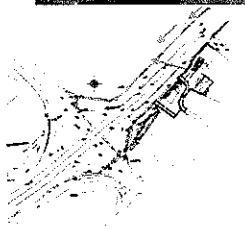

TOTAL A PAGAR PRESENTE ACTA OBRA Nro. 7 | 235.00

OBSERVACIONES: Revisar Anexo memorias detalladas 20260810 item 14.46

CONSORCIO MAYORCA CONECTA
Ing. Jorge Restrepo Suiez
CONTRATISTA

CONSORCIO METROPOLITANO ILA
Ing. Alvaro Hernando Vera
INTERVENTORIA

CONTROL CANTIDADES DE OBRA

EMPRESA DE VIVIENDA Y DESARROLLO URBANO Y RURAL DEL MUNICIPIO DE ENVIGADO

OBJETO: REALIZAR LA CONSTRUCCIÓN DEL INTERCAMBIO VIAL A DESNIVEL EN LA AVENIDA LAS VEGAS CON CALLE 50 SUR, DEL MUNICIPIO DE ENVIGADO, EN | DESur-IA-168-2025

Item No	DESCRIPCIÓN											Cant. Contractual	25.00
14.47												Cant. Adicional	0.00
Unidad	Retiro (incluye reintegro) vestidas primarias trifasicas 13.2 y/o 44Kv											Cant. Total	25.00
ml												Saldo por Ejecutar	9.00

Cant. Acta Nro. 1	Cant. Acta Nro. 2	Cant. Acta Nro. 3	Cant. Acta Nro. 4	Cant. Acta Nro. 5	Cant. Acta Nro. 6	Cant. Acta Nro. 7	Cant. Acta Nro. 8	Cant. Acta Nro. 9	Cant. Acta Nro. 10	Cant. Acta Nro. 11	Cant. Acta Nro. 12	Cant. Ejecutada Acum	16.00
			10/05/2026	10/05/2026		10/08/2026							
0.00	0.00	0.00	5.00	2.00	0.00	9.00	0.00	0.00	0.00	0.00	0.00		
Cant. Acta Nro. 13	Cant. Acta Nro. 14	Cant. Acta Nro. 15	Cant. Acta Nro. 16	Cant. Acta Nro. 17	Cant. Acta Nro. 18	Cant. Acta Nro. 19	Cant. Acta Nro. 20	Cant. Acta Nro. 21	Cant. Acta Nro. 22	Cant. Acta Nro. 23	Cant. Acta Nro. 24	Cant. Ejecutada Acum	0.00
0.00	0.00	0.00	0.00	0.00	0.00	0.00	0.00	0.00	0.00	0.00	0.00		

Registro Fotográfico /Plano / Esquema

Acta Nro.	Fecha Corte	Actividad	Detalle	Cant	Diametro	Ancho	Alto	Total
7	10/08/2026	Retiro de vestidas	13.2Kv y 44kv	9.00				9.00
								0.00

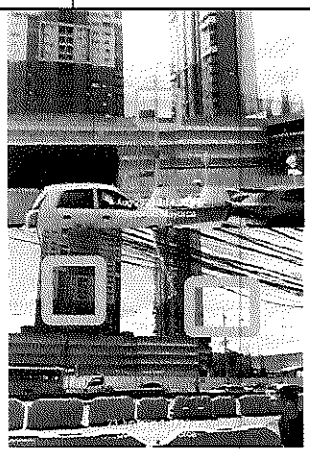

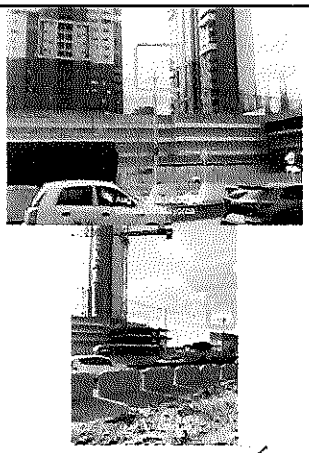

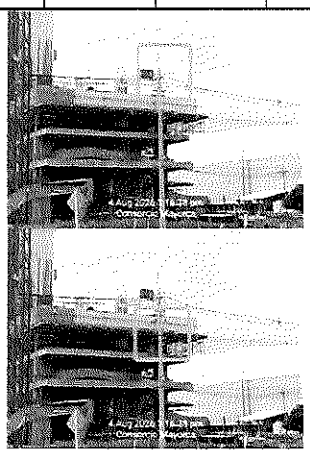

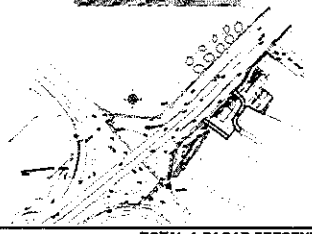

TOTAL A PAGAR PRESENTE ACTA OBRA Nro. 7 | 9.00

OBSERVACIONES: Revisar Anexo memorias detalladas 20260810 Item 14.47

CONSORCIO MAYORCA CONECTA
Ing. Jorge Restrepo Suiez
CONTRATISTA

CONSORCIO METROPOLITANO ILA
Ing. Alvaro Hernando Vera
INTERVENTORIA

CONTROL CANTIDADES DE OBRA

EMPRESA DE VIVIENDA Y DESARROLLO URBANO Y RURAL DEL MUNICIPIO DE ENVIGADO

OBJETO: REALIZAR LA CONSTRUCCION DEL INTERCAMBIO VIAL A DESNIVEL EN LA AVENIDA LAS VEGAS CON CALLE 50 SUR, DEL MUNICIPIO DE ENVIGADO, EN | **DESur-IA-168-2025**

Item No	DESCRIPCIÓN	Cant. Contractual	20.00
14.48		Cant. Adicional	2.00
Unidad	Retiro (incluye reintegro) de vientos primarios	Cant. Total	22.00
un		Saldo por Ejecutar	0.00

Cant. Acta Nro. 1	Cant. Acta Nro. 2	Cant. Acta Nro. 3	Cant. Acta Nro. 4	Cant. Acta Nro. 5	Cant. Acta Nro. 6	Cant. Acta Nro. 7	Cant. Acta Nro. 8	Cant. Acta Nro. 9	Cant. Acta Nro. 10	Cant. Acta Nro. 11	Cant. Acta Nro. 12	Cant. Ejecutada Acum	22.00
			10/05/2026	10/06/2026		10/08/2026							
0.00	0.00	0.00	8.00	2.00	0.00	12.00	0.00	0.00	0.00	0.00	0.00		
Cant. Acta Nro. 13	**Cant. Acta Nro. 14**	**Cant. Acta Nro. 15**	**Cant. Acta Nro. 16**	**Cant. Acta Nro. 17**	**Cant. Acta Nro. 18**	**Cant. Acta Nro. 19**	**Cant. Acta Nro. 20**	**Cant. Acta Nro. 21**	**Cant. Acta Nro. 22**	**Cant. Acta Nro. 23**	**Cant. Acta Nro. 24**	**Cant. Ejecutada Acum**	**0.00**
0.00	0.00	0.00	0.00	0.00	0.00	0.00	0.00	0.00	0.00	0.00	0.00		

Registro Fotográfico /Plano / Esquema

Acta Nro.	Fecha Corte	Actividad	Detalle	Cant	Diametro	Ancho	Alto	Total
7	10/08/2026	Retiro	Retiro viento	12.00				12.00

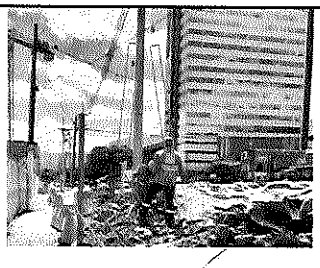

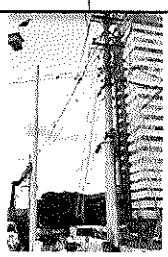

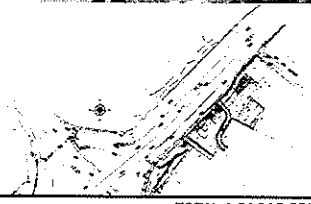

TOTAL A PAGAR PRESENTE ACTA OBRA Nro. 7 | **12.00**

OBSERVACIONES: Revisar Anexo memorias detalladas 20260810 Item 14.48

CONSORCIO MAYORCA CONECTA
Ing. Jorge Restrepo Suárez
CONTRATISTA

CONSORCIO METROPOLITANO ILA
Ing. Alvaro Hernando Vera
INTERVENTORIA

CONTROL CANTIDADES DE OBRA

EMPRESA DE VIVIENDA Y DESARROLLO URBANO Y RURAL DEL MUNICIPIO DE ENVIGADO

DESur

OBJETO: REALIZAR LA CONSTRUCCIÓN DEL INTERCAMBIO VIAL A DESNIVEL EN LA AVENIDA LAS VEGAS CON CALLE 50 SUR, DEL MUNICIPIO DE ENVIGADO, EN CUMPLIMIENTO AL ACTA DE EJECUCIÓN N°5 DEL CONVENIO INTERADMINISTRATIVO ENV-09-09-1418-24.

DESur-IA-168-2025

Item No	DESCRIPCIÓN	Cant. Contractual	70.00
14.50		Cant. Adicional	449.00
Unidad	Traslado linea primaria 4 hilos para 13.2 y/o 44Kv	Cant. Total	519.00
ml		Saldo por Ejecutar	0.00

Cant. Acta Nro. 1	Cant. Acta Nro. 2	Cant. Acta Nro. 3	Cant. Acta Nro. 4	Cant. Acta Nro. 5	Cant. Acta Nro. 6	Cant. Acta Nro. 7	Cant. Acta Nro. 8	Cant. Acta Nro. 9	Cant. Acta Nro. 10	Cant. Acta Nro. 11	Cant. Acta Nro. 12	Cant. Ejecutada Acum	519.00
			10/05/2026	10/06/2026		10/08/2026							
0.00	0.00	0.00	398.00	24.00	0.00	97.00	0.00	0.00	0.00	0.00	0.00		
Cant. Acta Nro. 13	**Cant. Acta Nro. 14**	**Cant. Acta Nro. 15**	**Cant. Acta Nro. 16**	**Cant. Acta Nro. 17**	**Cant. Acta Nro. 18**	**Cant. Acta Nro. 19**	**Cant. Acta Nro. 20**	**Cant. Acta Nro. 21**	**Cant. Acta Nro. 22**	**Cant. Acta Nro. 23**	**Cant. Acta Nro. 24**	**Cant. Ejecutada Acum**	**0.00**
0.00	0.00	0.00	0.00	0.00	0.00	0.00	0.00	0.00	0.00	0.00	0.00		

Registro Fotográfico /Plano / Esquema

Acta Nro.	Fecha Corte	Actividad	Detalle	Cant	Diametro	Ancho	Alto	Total
7	10/08/2026	Traslado de linea	13.2kv Y 44Kv	97.00				97.00

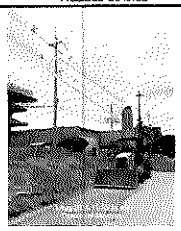

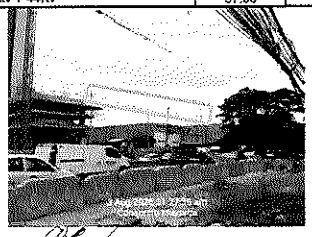

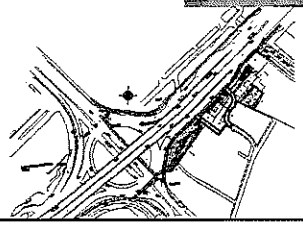

TOTAL A PAGAR PRESENTE ACTA OBRA Nro. 7	97.00

OBSERVACIONES: Revisar Anexo memorias detalladas 20260810 Item 14.50

CONSORCIO MAYORCA CONECTA
Ing. Jorge Restrepo Suiez
CONTRATISTA

CONSORCIO METROPOLITANO ILA
Ing. Alvaro Hernando Vera
INTERVENTORIA

CONTROL CANTIDADES DE OBRA

EMPRESA DE VIVIENDA Y DESARROLLO URBANO Y RURAL DEL MUNICIPIO DE ENVIGADO

DESur

OBJETO: REALIZAR LA CONSTRUCCIÓN DEL INTERCAMBIO VIAL A DESNIVEL EN LA AVENIDA LAS VEGAS CON CALLE 50 SUR, DEL MUNICIPIO DE ENVIGADO, EN CUMPLIMIENTO AL ACTA DE EJECUCIÓN N°5 DEL CONVENIO INTERADMINISTRATIVO ENV-09-09-1418-24.

DESur-IA-168-2025

Item No	DESCRIPCIÓN											Cant. Contractual	4.00
14.51												Cant. Adicional	0.00
Unidad	Traslado desconectadores RA2-010 para 13.2 y/o 44KV, incluye conectores, mangueras y demás elementos para su correcto funcionamiento											Cant. Total	4.00
un												Saldo por Ejecutar	2.00
Cant. Acta Nro. 1	Cant. Acta Nro. 2	Cant. Acta Nro. 3	Cant. Acta Nro. 4	Cant. Acta Nro. 5	Cant. Acta Nro. 6	Cant. Acta Nro. 7	Cant. Acta Nro. 8	Cant. Acta Nro. 9	Cant. Acta Nro. 10	Cant. Acta Nro. 11	Cant. Acta Nro. 12	Cant. Ejecutada Acum	2.00
				10/06/2025		10/08/2026							
0.00	0.00	0.00	0.00	2.00	0.00	0.00	0.00	0.00	0.00	0.00	0.00		
Cant. Acta Nro. 13	Cant. Acta Nro. 14	Cant. Acta Nro. 15	Cant. Acta Nro. 16	Cant. Acta Nro. 17	Cant. Acta Nro. 18	Cant. Acta Nro. 19	Cant. Acta Nro. 20	Cant. Acta Nro. 21	Cant. Acta Nro. 22	Cant. Acta Nro. 23	Cant. Acta Nro. 24	Cant. Ejecutada Acum	0.00
0.00	0.00	0.00	0.00	0.00	0.00	0.00	0.00	0.00	0.00	0.00	0.00		

Registro Fotográfico /Plano / Esquema

Acta Nro.	Fecha Corte	Actividad	Detalle	Cant	Diametro	Ancho	Alto	Total
7	10/08/2026	Traslado	Cuchillas y aisladero	2.00				2.00

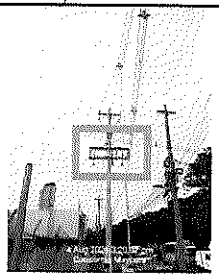

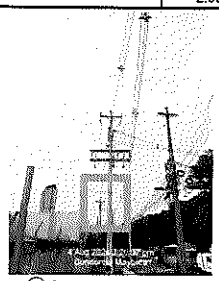

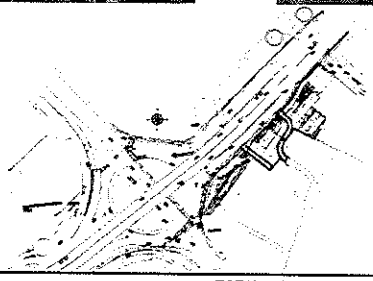

TOTAL A PAGAR PRESENTE ACTA OBRA Nro. 7	2.00

OBSERVACIONES: Revisar Anexo memorias detalladas 20260810 Item 14.51

CONSORCIO MAYORCA CONECTA
Ing. Jorge Restrepo Suiez
CONTRATISTA

CONSORCIO METROPOLITANO ILA
Ing. Alvaro Hernando Vera
INTERVENTORIA

CONTROL CANTIDADES DE OBRA

EMPRESA DE VIVIENDA Y DESARROLLO URBANO Y RURAL DEL MUNICIPIO DE ENVIGADO

DESur

OBJETO: REALIZAR LA CONSTRUCCIÓN DEL INTERCAMBIO VIAL A DESNIVEL EN LA AVENIDA LAS VEGAS CON CALLE 50 SUR, DEL MUNICIPIO DE ENVIGADO, EN CUMPLIMIENTO AL ACTA DE EJECUCIÓN N°5 DEL CONVENIO INTERADMINISTRATIVO ENV-09-09-1418-24.

DESur-IA-168-2025

Item No	DESCRIPCIÓN	Cant. Contractual	2.00
14.53		Cant. Adicional	0.00
Unidad	Traslado Transformador trifásico según norma RA2-026 desde 30 hasta 75 KVA, incluye suministro de mangueras para el barraje primario y puesta a tierra nuevas.	Cant. Total	2.00
un		Saldo por Ejecutar	1.00

Cant. Acta Nro. 1	Cant. Acta Nro. 2	Cant. Acta Nro. 3	Cant. Acta Nro. 4	Cant. Acta Nro. 5	Cant. Acta Nro. 6	Cant. Acta Nro. 7	Cant. Acta Nro. 8	Cant. Acta Nro. 9	Cant. Acta Nro. 10	Cant. Acta Nro. 11	Cant. Acta Nro. 12	Cant. Ejecutada Acum	1.00
				10/06/2026		10/08/2026							
0.00	0.00	0.00	0.00	0.00	0.00	1.00	0.00	0.00	0.00	0.00	0.00		
Cant. Acta Nro. 13	Cant. Acta Nro. 14	Cant. Acta Nro. 15	Cant. Acta Nro. 16	Cant. Acta Nro. 17	Cant. Acta Nro. 18	Cant. Acta Nro. 19	Cant. Acta Nro. 20	Cant. Acta Nro. 21	Cant. Acta Nro. 22	Cant. Acta Nro. 23	Cant. Acta Nro. 24	Cant. Ejecutada Acum	0.00
0.00	0.00	0.00	0.00	0.00	0.00	0.00	0.00	0.00	0.00	0.00	0.00		

Registro Fotográfico /Plano / Esquema

Acta Nro.	Fecha Corte	Actividad	Detalle	Cant	Diametro	Ancho	Alto	Total
7	10/08/2026	Traslado	Traslado trafo rotonda	1.00				1.00

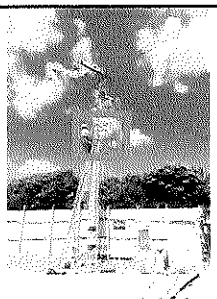

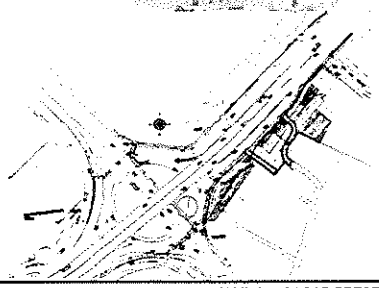

TOTAL A PAGAR PRESENTE ACTA OBRA Nro. 7	1.00

OBSERVACIONES: Revisar Anexo memorias detalladas 20260810 Item 14.53

CONSORCIO MAYORCA CONECTA
Ing. Jorge Restrepo Sulez
CONTRATISTA

CONSORCIO METROPOLITANO ILA
Ing. Alvaro Hernando Vera
INTERVENTORIA

CONTROL CANTIDADES DE OBRA

EMPRESA DE VIVIENDA Y DESARROLLO URBANO Y RURAL DEL MUNICIPIO DE ENVIGADO

DESur

OBJETO: REALIZAR LA CONSTRUCCIÓN DEL INTERCAMBIO VIAL A DESNIVEL EN LA AVENIDA LAS VEGAS CON CALLE 50 SUR, DEL MUNICIPIO DE ENVIGADO, EN | **DESur-IA-168-2025**

Item No	DESCRIPCIÓN											Cant. Contractual	25.00
14.57												Cant. Adicional	0.00
Unidad	Retiro (incluye reintegro) postes de concreto de 12m y/o 14m											Cant. Total	25.00
un												Saldo por Ejecutar	10.00
Cant. Acta Nro. 1	Cant. Acta Nro. 2	Cant. Acta Nro. 3	Cant. Acta Nro. 4	Cant. Acta Nro. 5	Cant. Acta Nro. 6	Cant. Acta Nro. 7	Cant. Acta Nro. 8	Cant. Acta Nro. 9	Cant. Acta Nro. 10	Cant. Acta Nro. 11	Cant. Acta Nro. 12	Cant. Ejecutada Acum	15.00
			10/05/2026	10/06/2026	10/07/2026	10/08/2026							
0.00	0.00	0.00	3.00	9.00	1.00	2.00	0.00	0.00	0.00	0.00	0.00		
Cant. Acta Nro. 13	Cant. Acta Nro. 14	Cant. Acta Nro. 15	Cant. Acta Nro. 16	Cant. Acta Nro. 17	Cant. Acta Nro. 18	Cant. Acta Nro. 19	Cant. Acta Nro. 20	Cant. Acta Nro. 21	Cant. Acta Nro. 22	Cant. Acta Nro. 23	Cant. Acta Nro. 24	Cant. Ejecutada Acum	0.00
0.00	0.00	0.00	0.00	0.00	0.00	0.00	0.00	0.00	0.00	0.00	0.00		

Registro Fotográfico /Plano / Esquema

Acta Nro.	Fecha Corte	Actividad	Detalle	Cant	Diametro	Ancho	Alto	Total
7	10/08/2026	Retiro poste	poste en el eje11 (2)	1.00				1.00
7	10/08/2026	Retiro de postes	poste en el eje 9 (3)	1.00				1.00

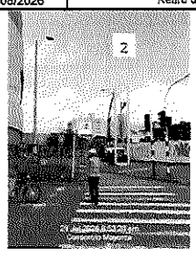

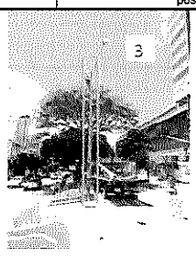

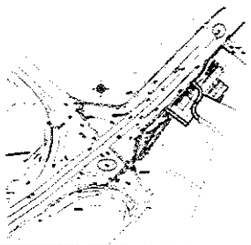

			TOTAL A PAGAR PRESENTE ACTA OBRA Nro. 7		2.00

OBSERVACIONES: Revisar Anexo memorias detalladas 20260810 item 14.57

CONSORCIO MAYORCA CONECTA
Ing. Jorge Restrepo Suiez
CONTRATISTA

CONSORCIO METROPOLITANO ILA
Ing. Alvaro Hernando Vera
INTERVENTORIA

CONTROL CANTIDADES DE OBRA

EMPRESA DE VIVIENDA Y DESARROLLO URBANO Y RURAL DEL MUNICIPIO DE ENVIGADO

DESur

OBJETO: REALIZAR LA CONSTRUCCIÓN DEL INTERCAMBIO VIAL A DESNIVEL EN LA AVENIDA LAS VEGAS CON CALLE 50 SUR, DEL MUNICIPIO DE ENVIGADO, EN CUMPLIMIENTO AL ACTA DE EJECUCIÓN N°5 DEL CONVENIO INTERADMINISTRATIVO ENV-09-09-1418-24.

DESur-IA-168-2025

Item No	DESCRIPCIÓN	Cant. Contractual	26.00
14.66	Suministro, transporte y montaje poste en fibra de vidrio de 10m, 510 kgfr, según norma alumbrado público de EPM, incluye grua, hincada y demás elementos para su correcto funcionamiento	Cant. Adicional	0.00
Unidad: un		Cant. Total	26.00
		Saldo por Ejecutar	23.00

Cant. Acta Nro. 1	Cant. Acta Nro. 2	Cant. Acta Nro. 3	Cant. Acta Nro. 4	Cant. Acta Nro. 5	Cant. Acta Nro. 6	Cant. Acta Nro. 7	Cant. Acta Nro. 8	Cant. Acta Nro. 9	Cant. Acta Nro. 10	Cant. Acta Nro. 11	Cant. Acta Nro. 12	Cant. Ejecutada Acum	3.00
				10062026		10082026							
0.00	0.00	0.00	0.00	2.00	0.00	1.00	0.00	0.00	0.00	0.00	0.00		
Cant. Acta Nro. 13	Cant. Acta Nro. 14	Cant. Acta Nro. 15	Cant. Acta Nro. 16	Cant. Acta Nro. 17	Cant. Acta Nro. 18	Cant. Acta Nro. 19	Cant. Acta Nro. 20	Cant. Acta Nro. 21	Cant. Acta Nro. 22	Cant. Acta Nro. 23	Cant. Acta Nro. 24	Cant. Ejecutada Acum	0.00
0.00	0.00	0.00	0.00	0.00	0.00	0.00	0.00	0.00	0.00	0.00	0.00		

Registro Fotográfico /Plano / Esquema

Acta Nro.	Fecha Corte	Actividad	Detalle	Cant	Diametro	Ancho	Alto	Total
7	10/08/2026	Instalacion	poste de fibra	1.00				1.00

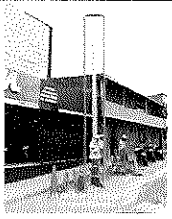

TOTAL A PAGAR PRESENTE ACTA OBRA Nro. 7 1.00

OBSERVACIONES: Revisar Anexo memorias detalladas 20260810 item 14.66

CONSORCIO MAYORCA CONECTA
Ing. Jorge Restrepo Sulez
CONTRATISTA

CONSORCIO METROPOLITANO ILA
Ing. Alvaro Hernando Vera
INTERVENTORIA

CONTROL CANTIDADES DE OBRA

EMPRESA DE VIVIENDA Y DESARROLLO URBANO Y RURAL DEL MUNICIPIO DE ENVIGADO

DESur

CONSORCIO MAYORCA CONECTA

OBJETO: REALIZAR LA CONSTRUCCIÓN DEL INTERCAMBIO VIAL A DESNIVEL EN LA AVENIDA LAS VEGAS CON CALLE 50 SUR, DEL MUNICIPIO DE ENVIGADO, EN CUMPLIMIENTO AL ACTA DE EJECUCIÓN N°5 DEL CONVENIO INTERADMINISTRATIVO ENV-09-09-1418-24.

DESur-IA-168-2025

Item No	DESCRIPCIÓN	Cant. Contractual	1,510.00
14.98	Suministro, transporte y montaje canalización en tubería PVC de 3", para telecomunicaciones TDP o DB. Incluye adaptadores campana, y demás elementos para su correcto funcionamiento.	Cant. Adicional	0.00
Unidad		Cant. Total	1,510.00
mi		Saldo por Ejecutar	1,492.00

Cant. Acta Nro. 1	Cant. Acta Nro. 2	Cant. Acta Nro. 3	Cant. Acta Nro. 4	Cant. Acta Nro. 5	Cant. Acta Nro. 6	Cant. Acta Nro. 7	Cant. Acta Nro. 8	Cant. Acta Nro. 9	Cant. Acta Nro. 10	Cant. Acta Nro. 11	Cant. Acta Nro. 12	Cant. Ejecutada Acum	18.00
						10/082026							
0.00	0.00	0.00	0.00	0.00	0.00	18.00	0.00	0.00	0.00	0.00	0.00		
Cant. Acta Nro. 13	Cant. Acta Nro. 14	Cant. Acta Nro. 15	Cant. Acta Nro. 16	Cant. Acta Nro. 17	Cant. Acta Nro. 18	Cant. Acta Nro. 19	Cant. Acta Nro. 20	Cant. Acta Nro. 21	Cant. Acta Nro. 22	Cant. Acta Nro. 23	Cant. Acta Nro. 24	Cant. Ejecutada Acum	0.00
0.00	0.00	0.00	0.00	0.00	0.00	0.00	0.00	0.00	0.00	0.00	0.00		

Registro Fotográfico /Plano / Esquema

Acta Nro.	Fecha Corte	Actividad	Detalle	Cant	Diametro	Ancho	Alto	Total
7	10/08/2026	Tubo	3"	18.00				18.00

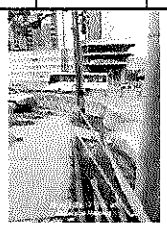

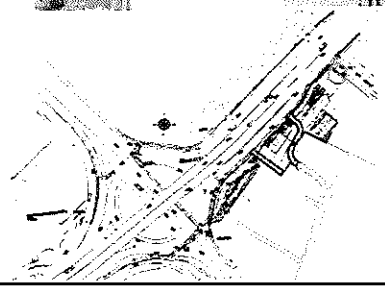

TOTAL A PAGAR PRESENTE ACTA OBRA Nro. 7	18.00

OBSERVACIONES: Revisar Anexo memorias detalladas 20260810 Item 14.98

CONSORCIO MAYORCA CONECTA
Ing. Jorge Restrepo Suiez
CONTRATISTA

CONSORCIO METROPOLITANO ILA
Ing. Alvaro Hernando Vera
INTERVENTORIA

CONTROL CANTIDADES DE OBRA

EMPRESA DE VIVIENDA Y DESARROLLO URBANO Y RURAL DEL MUNICIPIO DE ENVIGADO

DESur

OBJETO: REALIZAR LA CONSTRUCCIÓN DEL INTERCAMBIO VIAL A DESNIVEL EN LA AVENIDA LAS VEGAS CON CALLE 50 SUR, DEL MUNICIPIO DE ENVIGADO, EN CUMPLIMIENTO AL ACTA DE EJECUCIÓN N°5 DEL CONVENIO INTERADMINISTRATIVO ENV-09-09-1418-24.

DESur-IA-168-2025

Item No	DESCRIPCIÓN	Cant. Contractual	
OEE4	Caja en bloque de concreto para acometidas y salida de circuitos a 13.2kv según Norma EPM NC-RS3-005 (Caja 2T) + Tapa sencilla en concreto en zona verde o anden. Norma tecnica epm NC-RS4-001	Cant. Adicional	4.00
Unidad		Cant. Total	4.00
Unidad		Saldo por Ejecutar	0.00

Cant. Acta Nro. 1	Cant. Acta Nro. 2	Cant. Acta Nro. 3	Cant. Acta Nro. 4	Cant. Acta Nro. 5	Cant. Acta Nro. 6	Cant. Acta Nro. 7	Cant. Acta Nro. 8	Cant. Acta Nro. 9	Cant. Acta Nro. 10	Cant. Acta Nro. 11	Cant. Acta Nro. 12	Cant. Ejecutada Acum	4.00
						10/08/2026							
0.00	0.00	0.00	0.00	0.00	0.00	4.00	0.00	0.00	0.00	0.00	0.00		
Cant. Acta Nro. 13	Cant. Acta Nro. 14	Cant. Acta Nro. 15	Cant. Acta Nro. 16	Cant. Acta Nro. 17	Cant. Acta Nro. 18	Cant. Acta Nro. 19	Cant. Acta Nro. 20	Cant. Acta Nro. 21	Cant. Acta Nro. 22	Cant. Acta Nro. 23	Cant. Acta Nro. 24	Cant. Ejecutada Acum	0.00
0.00	0.00	0.00	0.00	0.00	0.00	0.00	0.00	0.00	0.00	0.00	0.00		

Registro Fotográfico /Plano / Esquema

Acta Nro.	Fecha Corte	Actividad	Detalle	Cant	Diametro	Ancho	Alto	Total
7	10/08/2026	Localizacion Caja electrica	Caja electrica de 13.2kv	4.00				4.00

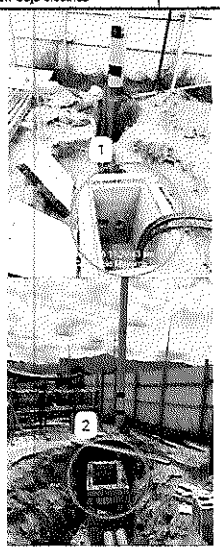

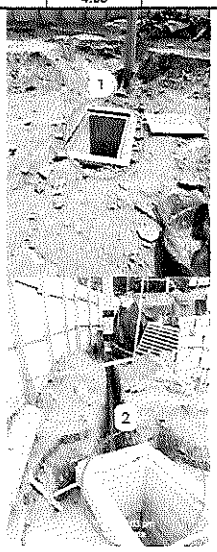

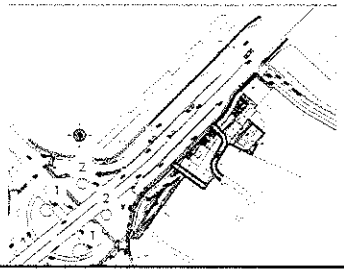

TOTAL A PAGAR PRESENTE ACTA OBRA Nro. 7	4.00

OBSERVACIONES: Revisar Anexo memorias detalladas 20260810 Item OEE4

CONSORCIO MAYORCA CONECTA
Ing. Jorge Restrepo Suiez
CONTRATISTA

CONSORCIO METROPOLITANO ILA
Ing. Alvaro Hernando Vera
INTERVENTORIA

CONTROL CANTIDADES DE OBRA

EMPRESA DE VIVIENDA Y DESARROLLO URBANO Y RURAL DEL MUNICIPIO DE ENVIGADO

DESur

OBJETO: REALIZAR LA CONSTRUCCIÓN DEL INTERCAMBIO VIAL A DESNIVEL EN LA AVENIDA LAS VEGAS CON CALLE 50 SUR, DEL MUNICIPIO DE ENVIGADO, EN CUMPLIMIENTO AL ACTA DE EJECUCIÒN N°5 DEL CONVENIO INTERADMINISTRATIVO ENV-09-09-1418-24.

DESur-IA-168-2025

Item No	DESCRIPCIÓN	Cant. Contractual	
OEE5		Cant. Adicional	6.00
Unidad	Servicio de inspeccion y localizacion de tuberías con cámara de video para alcantarillado	Cant. Total	6.00
hr		Saldo por Ejecutar	0.00

Cant. Acta Nro. 1	Cant. Acta Nro. 2	Cant. Acta Nro. 3	Cant. Acta Nro. 4	Cant. Acta Nro. 5	Cant. Acta Nro. 6	Cant. Acta Nro. 7	Cant. Acta Nro. 8	Cant. Acta Nro. 9	Cant. Acta Nro. 10	Cant. Acta Nro. 11	Cant. Acta Nro. 12	Cant. Ejecutada Acum	6.00
			10/05/2026	10/06/2026		10/08/2026							
0.00	0.00	0.00	0.00	0.00	0.00	6.00	0.00	0.00	0.00	0.00	0.00		
Cant. Acta Nro. 13	Cant. Acta Nro. 14	Cant. Acta Nro. 15	Cant. Acta Nro. 16	Cant. Acta Nro. 17	Cant. Acta Nro. 18	Cant. Acta Nro. 19	Cant. Acta Nro. 20	Cant. Acta Nro. 21	Cant. Acta Nro. 22	Cant. Acta Nro. 23	Cant. Acta Nro. 24	Cant. Ejecutada Acum	0.00
0.00	0.00	0.00	0.00	0.00	0.00	0.00	0.00	0.00	0.00	0.00	0.00		

Registro Fotográfico /Plano / Esquema

Acta Nro.	Fecha Corte	Actividad	Detalle	Cant	Diametro	Ancho	Alto	Total
7	10/08/2026	Localizacion Caja electrica	Caja electrica de 13.2kv	6.00				6.00
								0.00

TOTAL A PAGAR PRESENTE ACTA OBRA Nro. 7 | 6.00

OBSERVACIONES: Revisar Anexo memorias detalladas 20260810 Item OEE5

CONSORCIO MAYORCA CONECTA
Ing. Jorge Restrepo Suiez
CONTRATISTA

CONSORCIO METROPOLITANO ILA
Ing. Alvaro Hernando Vera
INTERVENTORIA

CONTROL CANTIDADES DE OBRA

EMPRESA DE VIVIENDA Y DESARROLLO URBANO Y RURAL DEL MUNICIPIO DE ENVIGADO

DESur

OBJETO: REALIZAR LA CONSTRUCCIÓN DEL INTERCAMBIO VIAL A DESNIVEL EN LA AVENIDA LAS VEGAS CON CALLE 50 SUR, DEL MUNICIPIO DE ENVIGADO, EN CUMPLIMIENTO AL ACTA DE EJECUCIÓN N°5 DEL CONVENIO INTERADMINISTRATIVO ENV-09-09-1418-24.

DESur-IA-168-2025

Item No	DESCRIPCIÓN	Cant. Contractual	
OEE6		Cant. Adicional	13.00
Unidad	Suministro, transporte e instalacion de reflectores Led 150W. Incluye reflector led y demas elementos para su correcta instalacion y funcionamiento	Cant. Total	13.00
Unidad		Saldo por Ejecutar	0.00

Cant. Acta Nro. 1	Cant. Acta Nro. 2	Cant. Acta Nro. 3	Cant. Acta Nro. 4	Cant. Acta Nro. 5	Cant. Acta Nro. 6	Cant. Acta Nro. 7	Cant. Acta Nro. 8	Cant. Acta Nro. 9	Cant. Acta Nro. 10	Cant. Acta Nro. 11	Cant. Acta Nro. 12	Cant. Ejecutada Acum	13.00
			10/05/2026	10/05/2026		10/08/2026							
0.00	0.00	0.00	0.00	0.00	0.00	13.00	0.00	0.00	0.00	0.00	0.00		
Cant. Acta Nro. 13	Cant. Acta Nro. 14	Cant. Acta Nro. 15	Cant. Acta Nro. 16	Cant. Acta Nro. 17	Cant. Acta Nro. 18	Cant. Acta Nro. 19	Cant. Acta Nro. 20	Cant. Acta Nro. 21	Cant. Acta Nro. 22	Cant. Acta Nro. 23	Cant. Acta Nro. 24	Cant. Ejecutada Acum	0.00
0.00	0.00	0.00	0.00	0.00	0.00	0.00	0.00	0.00	0.00	0.00	0.00		

Registro Fotográfico /Plano / Esquema

Acta Nro.	Fecha Corte	Actividad	Detalle	Cant	Diametro	Ancho	Alto	Total
7	10/08/2026	Instacion reflectores	Reflectores provisionales	13.00				13.00
								0.00

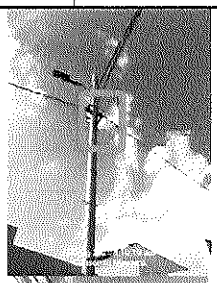

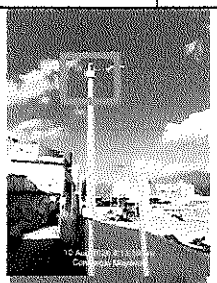
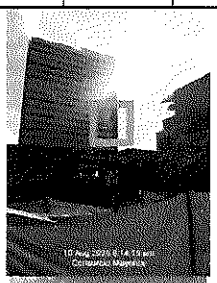
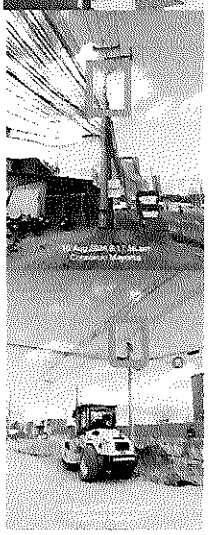

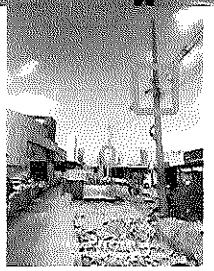
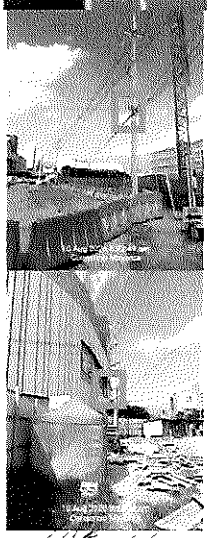
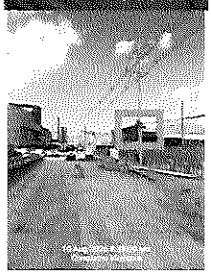
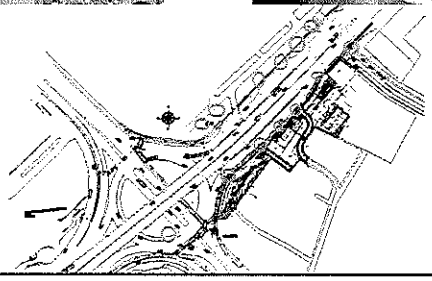

TOTAL A PAGAR PRESENTE ACTA OBRA Nro. 7 | **13.00**

OBSERVACIONES: Revisar Anexo memorias detalladas 20260810 Item OEE6

CONSORCIO MAYORCA CONECTA
Ing. Jorge Restrepo Suiez
CONTRATISTA

CONSORCIO METROPOLITANO ILA
Ing. Alvaro Hernando Vera
INTERVENTORIA

CONTROL CANTIDADES DE OBRA

EMPRESA DE VIVIENDA Y DESARROLLO URBANO Y RURAL DEL MUNICIPIO DE ENVIGADO

DESur

OBJETO: REALIZAR LA CONSTRUCCIÓN DEL INTERCAMBIO VIAL A DESNIVEL EN LA AVENIDA LAS VEGAS CON CALLE 50 SUR, DEL MUNICIPIO DE ENVIGADO, EN CUMPLIMIENTO AL ACTA DE EJECUCIÓN N°5 DEL CONVENIO INTERADMINISTRATIVO ENV-09-09-1418-24.

DESur-IA-168-2025

Item No	DESCRIPCIÓN	Cant. Contractual	
OEE7	Suministro y transporte e instalacion de trenza cuadruplex AL, 3N°2 + 1N° 4 ACRS 600V. Incluye percha canal, Aislador carrete y todos los elementos necesario para su correcta instalacion y funcaionamiento.	Cant. Adicional	15.00
Unidad		Cant. Total	15.00
ml		Saldo por Ejecutar	0.00

Cant. Acta Nro. 1	Cant. Acta Nro. 2	Cant. Acta Nro. 3	Cant. Acta Nro. 4	Cant. Acta Nro. 5	Cant. Acta Nro. 6	Cant. Acta Nro. 7	Cant. Acta Nro. 8	Cant. Acta Nro. 9	Cant. Acta Nro. 10	Cant. Acta Nro. 11	Cant. Acta Nro. 12	Cant. Ejecutada Acum	15.00
			10/05/2026	10/06/2026		10/08/2026							
0.00	0.00	0.00	0.00	0.00	0.00	15.00	0.00	0.00	0.00	0.00	0.00		
Cant. Acta Nro. 13	Cant. Acta Nro. 14	Cant. Acta Nro. 15	Cant. Acta Nro. 16	Cant. Acta Nro. 17	Cant. Acta Nro. 18	Cant. Acta Nro. 19	Cant. Acta Nro. 20	Cant. Acta Nro. 21	Cant. Acta Nro. 22	Cant. Acta Nro. 23	Cant. Acta Nro. 24	Cant. Ejecutada Acum	0.00
0.00	0.00	0.00	0.00	0.00	0.00	0.00	0.00	0.00	0.00	0.00	0.00		

Registro Fotográfico /Plano / Esquema

Acta Nro.	Fecha Corte	Actividad	Detalle	Cant	Diametro	Ancho	Alto	Total
7	10/08/2026	Trenza	Trenza faltante x cobar provisional	15.00				15.00
								0.00

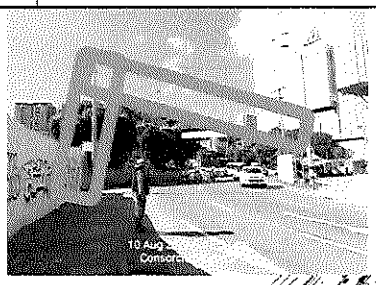

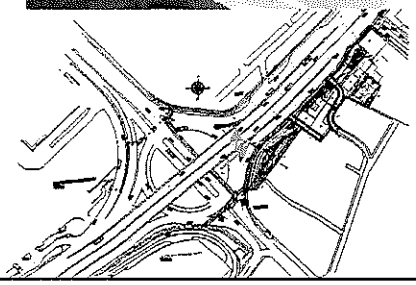

TOTAL A PAGAR PRESENTE ACTA OBRA Nro. 7 | **15.00**

OBSERVACIONES: Revisar Anexo memorias detalladas 20260810 Item OEE7

CONSORCIO MAYORCA CONECTA
Ing. Jorge Restrepo Sulez
CONTRATISTA

CONSORCIO METROPOLITANO ILA
Ing. Alvaro Hernando Vera
INTERVENTORIA

CONTROL CANTIDADES DE OBRA

EMPRESA DE VIVIENDA Y DESARROLLO URBANO Y RURAL DEL MUNICIPIO DE ENVIGADO

OBJETO: REALIZAR LA CONSTRUCCIÓN DEL INTERCAMBIO VIAL A DESNIVEL EN LA AVENIDA LAS VEGAS CON CALLE 50 SUR, DEL MUNICIPIO DE ENVIGADO, EN CUMPLIMIENTO AL ACTA DE EJECUCIÓN N°5 DEL CONVENIO INTERADMINISTRATIVO ENV-09-09-1418-24.

DESur-IA-168-2025

Item No	DESCRIPCIÒN	Cant. Contractual	
OEE8	Suministro transporte e instalacion de cable encauchetado 3x12 para reflectores.	Cant. Adicional	100.00
Unidad ml		Cant. Total	100.00
		Saldo por Ejecutar	0.00

Cant. Acta Nro. 1	Cant. Acta Nro. 2	Cant. Acta Nro. 3	Cant. Acta Nro. 4	Cant. Acta Nro. 5	Cant. Acta Nro. 6	Cant. Acta Nro. 7	Cant. Acta Nro. 8	Cant. Acta Nro. 9	Cant. Acta Nro. 10	Cant. Acta Nro. 11	Cant. Acta Nro. 12	Cant. Ejecutada Acum	100.00
			10/05/2026	10/06/2026		10/08/2026							
0.00	0.00	0.00	0.00	0.00	0.00	100.00	0.00	0.00	0.00	0.00	0.00		
Cant. Acta Nro. 13	Cant. Acta Nro. 14	Cant. Acta Nro. 15	Cant. Acta Nro. 16	Cant. Acta Nro. 17	Cant. Acta Nro. 18	Cant. Acta Nro. 19	Cant. Acta Nro. 20	Cant. Acta Nro. 21	Cant. Acta Nro. 22	Cant. Acta Nro. 23	Cant. Acta Nro. 24	Cant. Ejecutada Acum	0.00
0.00	0.00	0.00	0.00	0.00	0.00	0.00	0.00	0.00	0.00	0.00	0.00		

Registro Fotográfico /Plano / Esquema

Acta Nro.	Fecha Corte	Actividad	Detalle	Cant	Diametro	Ancho	Alto	Total
7	10/08/2026	Encauchetado	Para instalacion de reflectores	100.00				100.00
								0.00

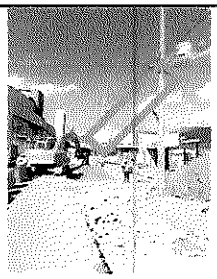

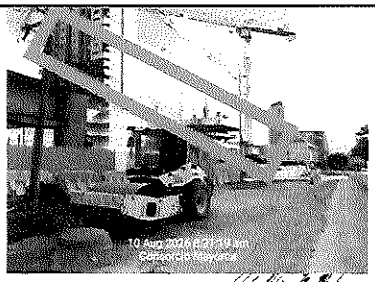

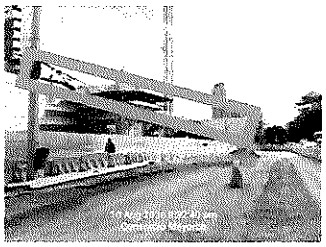

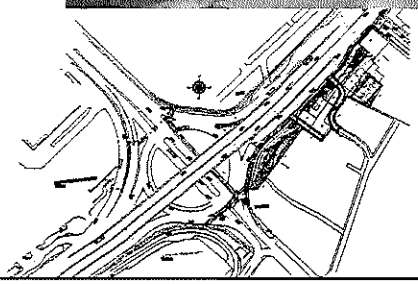

TOTAL A PAGAR PRESENTE ACTA OBRA Nro. 7	100.00

OBSERVACIONES: Revisar Anexo memorias detalladas 20260810 Item OEE8

CONSORCIO MAYORCA CONECTA
Ing. Jorge Restrepo Suiez
CONTRATISTA

CONSORCIO METROPOLITANO ILA
Ing. Alvaro Hernando Vera
INTERVENTORIA

CONTROL CANTIDADES DE OBRA

EMPRESA DE VIVIENDA Y DESARROLLO URBANO Y RURAL DEL MUNICIPIO DE ENVIGADO

DESur

OBJETO: REALIZAR LA CONSTRUCCIÓN DEL INTERCAMBIO VIAL A DESNIVEL EN LA AVENIDA LAS VEGAS CON CALLE 50 SUR, DEL MUNICIPIO DE ENVIGADO, EN CUMPLIMIENTO AL ACTA DE EJECUCIÓN N°5 DEL CONVENIO INTERADMINISTRATIVO ENV-09-09-1418-24.

DESur-IA-168-2025

Item No	DESCRIPCIÓN	Cant. Contractual	580.00
15.4	Construcción de DADOS en concreto de 4000 psi. Incluye el suministro y transporte del concreto, mano de obra, vibrado, protección y curado, para estructuras de acuerdo con las diferentes dimensiones establecidas en los planos y diseños. No incluye refuerzo.	Cant. Adicional	0.00
Unidad		Cant. Total	580.00
m3		Saldo por Ejecutar	220.00

Cant. Acta Nro. 1	Cant. Acta Nro. 2	Cant. Acta Nro. 3	Cant. Acta Nro. 4	Cant. Acta Nro. 5	Cant. Acta Nro. 6	Cant. Acta Nro. 7	Cant. Acta Nro. 8	Cant. Acta Nro. 9	Cant. Acta Nro. 10	Cant. Acta Nro. 11	Cant. Acta Nro. 12	Cant. Ejecutada Acum	360.00
				10/06/2026	10/07/2026	10/08/2026							
0.00	0.00	0.00	0.00	180.00	90.00	90.00	0.00	0.00	0.00	0.00	0.00		
Cant. Acta Nro. 13	Cant. Acta Nro. 14	Cant. Acta Nro. 15	Cant. Acta Nro. 16	Cant. Acta Nro. 17	Cant. Acta Nro. 18	Cant. Acta Nro. 19	Cant. Acta Nro. 20	Cant. Acta Nro. 21	Cant. Acta Nro. 22	Cant. Acta Nro. 23	Cant. Acta Nro. 24	Cant. Ejecutada Acum	0.00
0.00	0.00	0.00	0.00	0.00	0.00	0.00	0.00	0.00	0.00	0.00	0.00		

Registro Fotográfico /Plano / Esquema

Acta Nro.	Fecha Corte	Actividad	Detalle	Cant	Largo	Ancho	Alto	Total
7	10/08/2026	Concreto	Zapata - eje 5	90.0	10.0	6.0	1.5	90.0

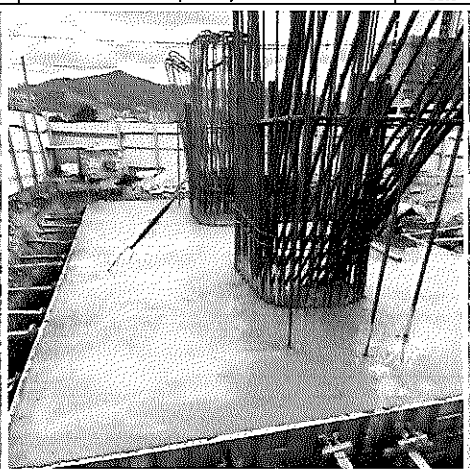

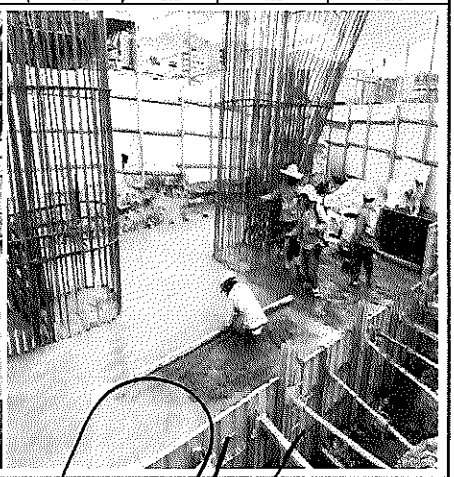

TOTAL A PAGAR PRESENTE ACTA OBRA Nro.	7	90.00

OBSERVACIONES: Revisar Anexo memorias detalladas 20260810 item 15.4

CONSORCIO MAYORCA CONECTA
Ing. Jorge Restrepo Suiez
CONTRATISTA

CONSORCIO METROPOLITANO ILA
Ing. Alvaro Hernando Vera
INTERVENTORIA

CONTROL CANTIDADES DE OBRA

EMPRESA DE VIVIENDA Y DESARROLLO URBANO Y RURAL DEL MUNICIPIO DE ENVIGADO

OBJETO: REALIZAR LA CONSTRUCCIÓN DEL INTERCAMBIO VIAL A DESNIVEL EN LA AVENIDA LAS VEGAS CON CALLE 50 SUR, DEL MUNICIPIO DE ENVIGADO, EN CUMPLIMIENTO AL ACTA DE EJECUCIÓN N°5 DEL CONVENIO INTERADMINISTRATIVO ENV-09-09-1418-24.

DESur-IA-168-2025

Item No	DESCRIPCIÓN	Cant. Contractual	192.00
15.6	Construcción de COLUMNAS en concreto de 4000 psi. Incluye el suministro y transporte del concreto, mano de obra, vibrado, protección y curado, para estructuras de acuerdo con las diferentes dimensiones establecidas en los planos y diseños. No incluye refuerzo.	Cant. Adicional	0.00
Unidad		Cant. Total	192.00
m3		Saldo por Ejecutar	65.00

Cant. Acta Nro. 1	Cant. Acta Nro. 2	Cant. Acta Nro. 3	Cant. Acta Nro. 4	Cant. Acta Nro. 5	Cant. Acta Nro. 6	Cant. Acta Nro. 7	Cant. Acta Nro. 8	Cant. Acta Nro. 9	Cant. Acta Nro. 10	Cant. Acta Nro. 11	Cant. Acta Nro. 12	Cant. Ejecutada Acum	127.00
					10/07/2026	10/08/2026							
0.00	0.00	0.00	0.00	0.00	99.38	27.62	0.00	0.00	0.00	0.00	0.00		
Cant. Acta Nro. 13	Cant. Acta Nro. 14	Cant. Acta Nro. 15	Cant. Acta Nro. 16	Cant. Acta Nro. 17	Cant. Acta Nro. 18	Cant. Acta Nro. 19	Cant. Acta Nro. 20	Cant. Acta Nro. 21	Cant. Acta Nro. 22	Cant. Acta Nro. 23	Cant. Acta Nro. 24	Cant. Ejecutada Acum	0.00
0.00	0.00	0.00	0.00	0.00	0.00	0.00	0.00	0.00	0.00	0.00	0.00		

Registro Fotográfico /Plano / Esquema

Acta Nro.	Fecha Corte	Actividad	Detalle	Cant	Area	Ancho	Alto	Total
7	10/08/2026	Concreto	Columna eje 2 - tramo 1 - Costado oriental	3.3	3.1		1.06	3.3
7	10/08/2026	Concreto	Columna eje 2 - tramo 1 - Costado occidental	3.3	3.1		1.06	3.3
7	10/08/2026	Concreto	Columna eje 2 - tramo 1 - Costado oriental	1.9	3.1		0.62	1.9
7	10/08/2026	Concreto	Columna eje 2 - tramo 2 - Costado oriental	6.5	23.7		0.3	6.5
7	10/08/2026	Concreto	Columna eje 2 - tramo 1 - Costado occidental	1.9	3.1		0.62	1.9
7	10/08/2026	Concreto	Columna eje 2 - tramo 2 - Costado occidental	6.5	23.7		0.3	6.5
7	10/08/2026	Concreto	Columna eje 2 - tramo 3 - Costado oriental	4.3	2.0		2.1	4.3

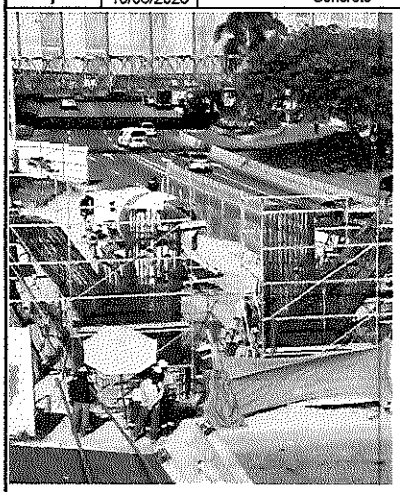

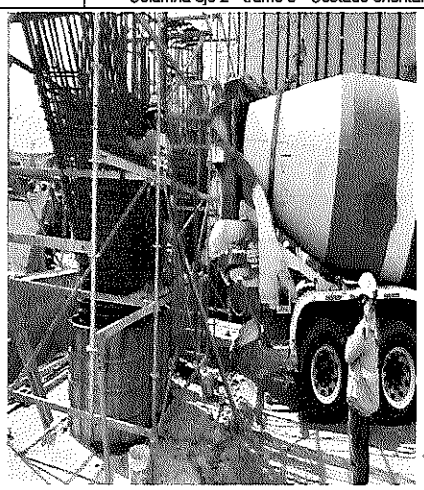

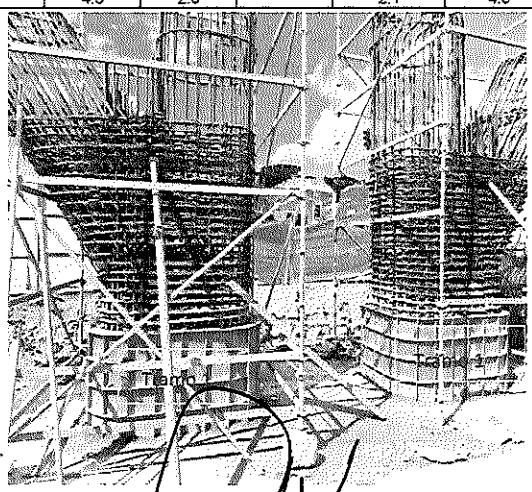

TOTAL A PAGAR PRESENTE ACTA OBRA Nro. 7 | **27.62**

OBSERVACIONES: Revisar Anexo memorias detalladas 20260810 item 15.6

CONSORCIO MAYORCA CONECTA
Ing. Jorge Restrepo Suiez
CONTRATISTA

CONSORCIO METROPOLITANO ILA
Ing. Alvaro Hernando Vera
INTERVENTORIA

	CONTROL CANTIDADES DE OBRA	DESur / CONSORCIO MAYORCA CONECTA
	EMPRESA DE VIVIENDA Y DESARROLLO URBANO Y RURAL DEL MUNICIPIO DE ENVIGADO	
OBJETO: REALIZAR LA CONSTRUCCIÓN DEL INTERCAMBIO VIAL A DESNIVEL EN LA AVENIDA LAS VEGAS CON CALLE 50 SUR, DEL MUNICIPIO DE ENVIGADO, EN CUMPLIMIENTO AL ACTA DE EJECUCIÓN N°5 DEL CONVENIO INTERADMINISTRATIVO ENV-09-09-1418-24.		DESur-IA-168-2025

Item No	DESCRIPCIÓN												Cant. Contractual	1,469.00
15.7	Construcción de VIGAS TIPO CAJÓN en concreto de 5000 psi. Incluye la colocación de concreto para vigas tipo cajón (incluye tabique interior, tabique exterior, losa inferior y losa superior). Incluye todos los elementos necesarios para su correcta construcción. Incluye suministro, transporte y la colocación del concreto, mano de obra, formaleta, vibrado, protección, curado y obra falsa para puente en cruce de vías principales, para estructuras de acuerdo con las diferentes dimensiones establecidas en los planos y diseños. No incluye refuerzo . Acabado a la vista, bordes biselados.												Cant. Adicional	0.00
Unidad													Cant. Total	1,469.00
m3													Saldo por Ejecutar	1,207.27

Cant. Acta Nro. 1	Cant. Acta Nro. 2	Cant. Acta Nro. 3	Cant. Acta Nro. 4	Cant. Acta Nro. 5	Cant. Acta Nro. 6	Cant. Acta Nro. 7	Cant. Acta Nro. 8	Cant. Acta Nro. 9	Cant. Acta Nro. 10	Cant. Acta Nro. 11	Cant. Acta Nro. 12	Cant. Ejecutada Acum	261.73
						10/08/2026							
0.00	0.00	0.00	0.00	0.00	0.00	261.73	0.00	0.00	0.00	0.00	0.00		
Cant. Acta Nro. 13	Cant. Acta Nro. 14	Cant. Acta Nro. 15	Cant. Acta Nro. 16	Cant. Acta Nro. 17	Cant. Acta Nro. 18	Cant. Acta Nro. 19	Cant. Acta Nro. 20	Cant. Acta Nro. 21	Cant. Acta Nro. 22	Cant. Acta Nro. 23	Cant. Acta Nro. 24	Cant. Ejecutada Acum	0.00
0.00	0.00	0.00	0.00	0.00	0.00	0.00	0.00	0.00	0.00	0.00	0.00		

Registro Fotográfico /Plano / Esquema

Acta Nro.	Fecha Corte	Actividad	Detalle	Cant	Longitud	Ancho	Alto	Total
7	10/08/2026	Concreto	Viga cajon luz 3 - 4	261.73				261.73

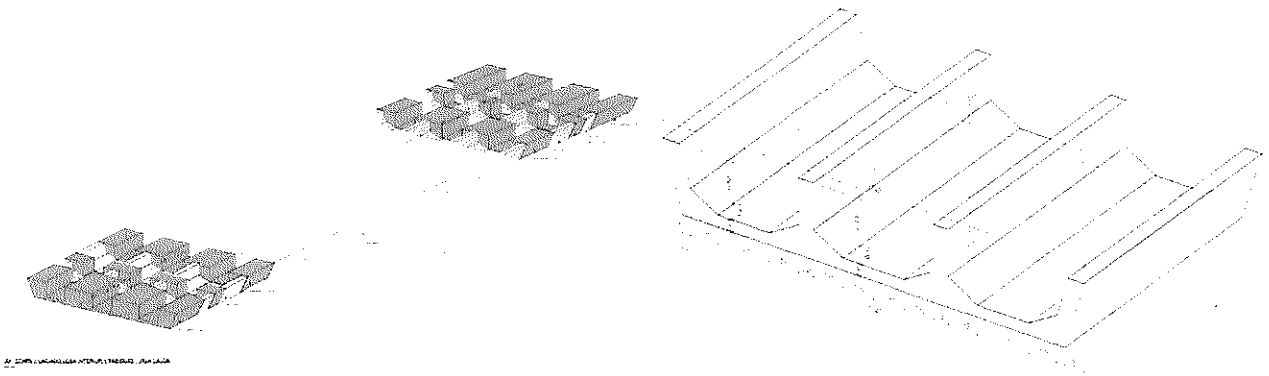

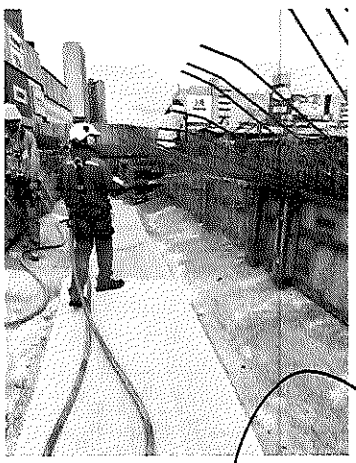

TOTAL A PAGAR PRESENTE ACTA OBRA Nro.	7	261.73

OBSERVACIONES: Revisar Anexo memorias detalladas 20260810 Item 15.7

CONSORCIO MAYORCA CONECTA
Ing. Jorge Restrepo Suiez
CONTRATISTA

CONSORCIO METROPOLITANO ILA
Ing. Alvaro Hernando Vera
INTERVENTORIA

	CONTROL CANTIDADES DE OBRA	DESur / CONSORCIO MAYORCA CONECTA
	EMPRESA DE VIVIENDA Y DESARROLLO URBANO Y RURAL DEL MUNICIPIO DE ENVIGADO	
OBJETO: REALIZAR LA CONSTRUCCIÓN DEL INTERCAMBIO VIAL A DESNIVEL EN LA AVENIDA LAS VEGAS CON CALLE 50 SUR, DEL MUNICIPIO DE ENVIGADO, EN CUMPLIMIENTO AL ACTA DE EJECUCIÓN N°5 DEL CONVENIO INTERADMINISTRATIVO ENV-09-09-1418-24.		DESur-IA-168-2025

Item No	DESCRIPCIÓN	Cant. Contractual	146.00
15.11	Construcción de DIAFRAGMAS en concreto de 5000 psi. Incluye el suministro y transporte del concreto, mano de obra, vibrado, protección y curado, para estructuras de acuerdo con las diferentes dimensiones establecidas en los planos y diseños. No incluye refuerzo.	Cant. Adicional	0.00
Unidad m3		Cant. Total	146.00
		Saldo por Ejecutar	125.90

Cant. Acta Nro. 1	Cant. Acta Nro. 2	Cant. Acta Nro. 3	Cant. Acta Nro. 4	Cant. Acta Nro. 5	Cant. Acta Nro. 6	Cant. Acta Nro. 7	Cant. Acta Nro. 8	Cant. Acta Nro. 9	Cant. Acta Nro. 10	Cant. Acta Nro. 11	Cant. Acta Nro. 12	Cant. Ejecutada Acum	20.10
						10/08/2026							
0.00	0.00	0.00	0.00	0.00	0.00	20.10	0.00	0.00	0.00	0.00	0.00		
Cant. Acta Nro. 13	Cant. Acta Nro. 14	Cant. Acta Nro. 15	Cant. Acta Nro. 16	Cant. Acta Nro. 17	Cant. Acta Nro. 18	Cant. Acta Nro. 19	Cant. Acta Nro. 20	Cant. Acta Nro. 21	Cant. Acta Nro. 22	Cant. Acta Nro. 23	Cant. Acta Nro. 24	Cant. Ejecutada Acum	0.00
0.00	0.00	0.00	0.00	0.00	0.00	0.00	0.00	0.00	0.00	0.00	0.00		

Registro Fotográfico /Plano / Esquema

Acta Nro.	Fecha Corte	Actividad	Detalle	Cant	Longitud	Ancho	Alto	Total
7	10/08/2026	Concreto	Diafragmas Viga cajon luz 3 - 4	20.10				20.10

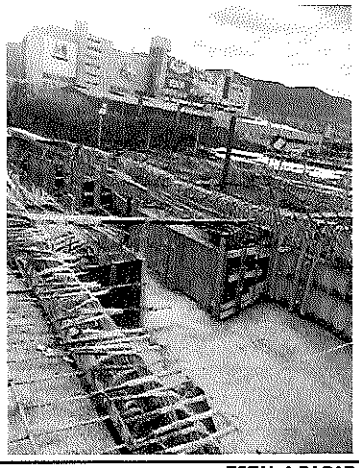

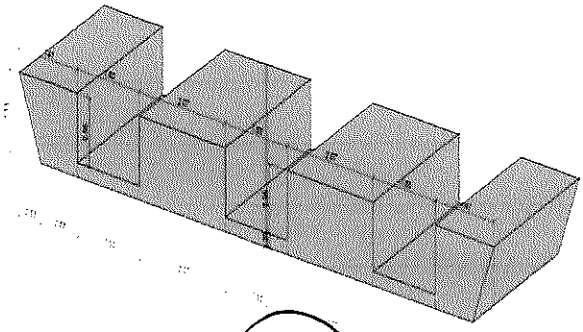

TOTAL A PAGAR PRESENTE ACTA OBRA Nro.	7	20.10

OBSERVACIONES: Revisar Anexo memorias detalladas 20260810 Item 15.11

CONSORCIO MAYORCA CONECTA
Ing. Jorge Restrepo Suiez
CONTRATISTA

CONSORCIO METROPOLITANO ILA
Ing. Alvaro Hernando Vera
INTERVENTORIA

	CONTROL CANTIDADES DE OBRA	DESur / CONSORCIO MAYORCA CONECTA
	EMPRESA DE VIVIENDA Y DESARROLLO URBANO Y RURAL DEL MUNICIPIO DE ENVIGADO	
OBJETO: REALIZAR LA CONSTRUCCIÓN DEL INTERCAMBIO VIAL A DESNIVEL EN LA AVENIDA LAS VEGAS CON CALLE 50 SUR, DEL MUNICIPIO DE ENVIGADO, EN CUMPLIMIENTO AL ACTA DE EJECUCIÓN N°5 DEL CONVENIO INTERADMINISTRATIVO ENV-09-09-1418-24.		DESur-IA-168-2025

Item No	DESCRIPCIÓN		
16.1	Acero de refuerzo de fy=60.000 psi. Suministro, transporte e instalación. Acero según especificaciones particulares y de acuerdo a lo estipulado por la NSR-10, norma ASTM A-706, ICONTEC 2289 para el acero pdr-60. Incluye todos los costos de suministro de materiales (refuerzo (G60) figurado, corrugado, incluye el alambre de amarre), equipos (herramienta menor), transportes, manejo, almacenamiento, desperdicios y mano de obra. Incluye separadores que garanticen el recubrimiento mínimo especificado.	Cant. Contractual	861,540.00
		Cant. Adicional	0.00
Unidad		Cant. Total	861,540.00
kg		Saldo por Ejecutar	589,715.54

Cant. Acta Nro. 1	Cant. Acta Nro. 2	Cant. Acta Nro. 3	Cant. Acta Nro. 4	Cant. Acta Nro. 5	Cant. Acta Nro. 6	Cant. Acta Nro. 7	Cant. Acta Nro. 8	Cant. Acta Nro. 9	Cant. Acta Nro. 10	Cant. Acta Nro. 11	Cant. Acta Nro. 12	Cant. Ejecutada Acum	271824.46
	10/03/2026	10/04/2026	10/05/2026	10/06/2026	10/07/2026	10/08/2026							
0.00	6680.72	17410.19	36502.00	77962.00	48762.60	84506.95	0.00	0.00	0.00	0.00	0.00		

Cant. Acta Nro. 13	Cant. Acta Nro. 14	Cant. Acta Nro. 15	Cant. Acta Nro. 16	Cant. Acta Nro. 17	Cant. Acta Nro. 18	Cant. Acta Nro. 19	Cant. Acta Nro. 20	Cant. Acta Nro. 21	Cant. Acta Nro. 22	Cant. Acta Nro. 23	Cant. Acta Nro. 24	Cant. Ejecutada Acum	0.00
0.00	0.00	0.00	0.00	0.00	0.00	0.00	0.00	0.00	0.00	0.00	0.00		

Registro Fotográfico /Plano / Esquema

Acta Nro.	Fecha Corte	Actividad	Detalle	Cant	Diametro	Ancho	Alto	Total
7	10/08/2026	Acero de refuerzo	Viga cajon luz 3-4-apoyo 5-apoyo 2	84506.95				84506.95

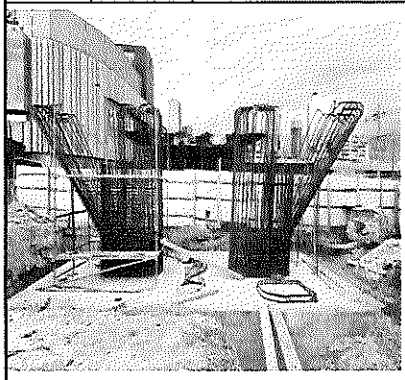

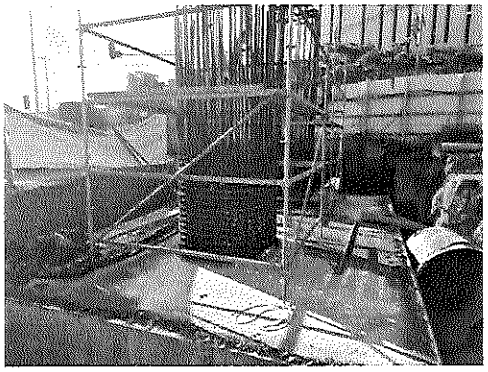

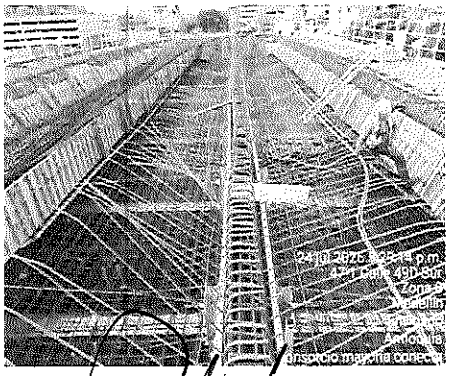

TOTAL A PAGAR PRESENTE ACTA OBRA Nro.	7	84506.95

OBSERVACIONES: Revisar Anexo memorias detalladas 20260810 Item 16.1

CONSORCIO MAYORCA CONECTA
Ing. Jorge Restrepo Suiez
CONTRATISTA

CONSORCIO METROPOLITANO ILA
Ing. Alvaro Hernando Vera
INTERVENTORIA

CONTROL CANTIDADES DE OBRA

EMPRESA DE VIVIENDA Y DESARROLLO URBANO Y RURAL DEL MUNICIPIO DE ENVIGADO

DESur

OBJETO: REALIZAR LA CONSTRUCCIÓN DEL INTERCAMBIO VIAL A DESNIVEL EN LA AVENIDA LAS VEGAS CON CALLE 50 SUR, DEL MUNICIPIO DE ENVIGADO, EN CUMPLIMIENTO AL ACTA DE EJECUCIÓN N°5 DEL CONVENIO INTERADMINISTRATIVO ENV-09-09-1418-24.

DESur-IA-168-2025

Item No	DESCRIPCIÓN	Cant. Contractual	660,240.00
17.1	Postensionamiento para superestructura fu=1860 MPa ASTM A -416 GR 270 baja relajación. Incluye el suministro, transporte e instalación de: cables de 5/8" de diámetro, anclajes, inyección de lechada, ductos metálicos galvanizados con uniones y transiciones, bloques, guías, cuñas, servicio de tensionamiento con gato multitorón y para inyección, con equipos y operarios y transporte interno. Anclajes de acuerdo con los planos.	Cant. Adicional	0.00
Unidad Ton.m		Cant. Total	660,240.00
		Saldo por Ejecutar	629,040.00

Cant. Acta Nro. 1	Cant. Acta Nro. 2	Cant. Acta Nro. 3	Cant. Acta Nro. 4	Cant. Acta Nro. 5	Cant. Acta Nro. 6	Cant. Acta Nro. 7	Cant. Acta Nro. 8	Cant. Acta Nro. 9	Cant. Acta Nro. 10	Cant. Acta Nro. 11	Cant. Acta Nro. 12	Cant. Ejecutada Acum	31200.00
						10/08/2026							
0.00	0.00	0.00	0.00	0.00	0.00	31200.00	0.00	0.00	0.00	0.00	0.00		
Cant. Acta Nro. 13	Cant. Acta Nro. 14	Cant. Acta Nro. 15	Cant. Acta Nro. 16	Cant. Acta Nro. 17	Cant. Acta Nro. 18	Cant. Acta Nro. 19	Cant. Acta Nro. 20	Cant. Acta Nro. 21	Cant. Acta Nro. 22	Cant. Acta Nro. 23	Cant. Acta Nro. 24	Cant. Ejecutada Acum	0.00
0.00	0.00	0.00	0.00	0.00	0.00	0.00	0.00	0.00	0.00	0.00	0.00		

Registro Fotográfico /Plano / Esquema

Acta Nro.	Fecha Corte	Actividad	Detalle	Cant	Longitud	Ancho	Alto	Total
7	10/08/2026	Instalacion de Toron	Seccion E-E hasta K-K - luz 3 - 4	31200				31200

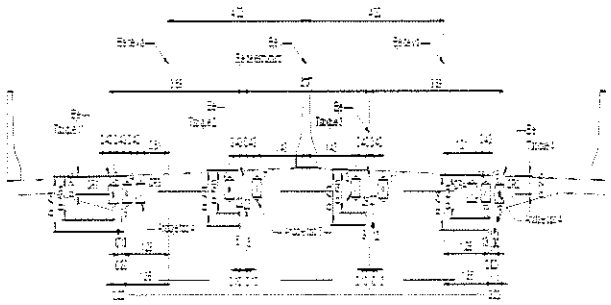

SECCIÓN E-E

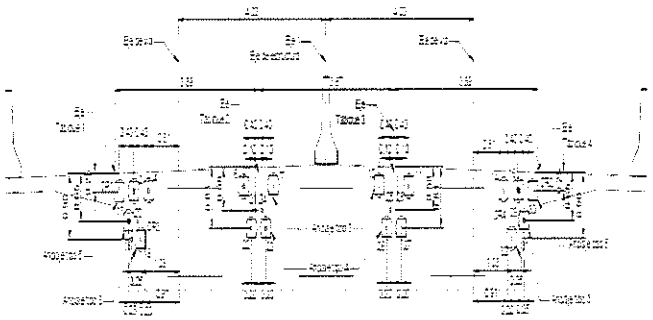

SECCIÓN K-K

TOTAL A PAGAR PRESENTE ACTA OBRA Nro. 7 | **31200.00**

OBSERVACIONES: Revisar Anexo memorias detalladas 20260810 Item 17.1

CONSORCIO MAYORCA CONECTA
Ing. Jorge Restrepo Sulez
CONTRATISTA

CONSORCIO METROPOLITANO ILA
Ing. Alvaro Hernando Vera
INTERVENTORIA

	CONTROL CANTIDADES DE OBRA	DESur
	EMPRESA DE VIVIENDA Y DESARROLLO URBANO Y RURAL DEL MUNICIPIO DE ENVIGADO	

OBJETO: REALIZAR LA CONSTRUCCIÓN DEL INTERCAMBIO VIAL A DESNIVEL EN LA AVENIDA LAS VEGAS CON CALLE 50 SUR, DEL MUNICIPIO DE ENVIGADO, EN CUMPLIMIENTO AL ACTA DE EJECUCIÓN N°5 DEL CONVENIO INTERADMINISTRATIVO ENV-09-09-1418-24.

DESur-IA-168-2025

Item No	DESCRIPCIÓN	Cant. Contractual	0.00
OE1		Cant. Adicional	636.15
Unidad	Suministro, transporte e instalación de piedra Rajón	Cant. Total	636.15
m3		Saldo por Ejecutar	0.00

Cant. Acta Nro. 1	Cant. Acta Nro. 2	Cant. Acta Nro. 3	Cant. Acta Nro. 4	Cant. Acta Nro. 5	Cant. Acta Nro. 6	Cant. Acta Nro. 7	Cant. Acta Nro. 8	Cant. Acta Nro. 9	Cant. Acta Nro. 10	Cant. Acta Nro. 11	Cant. Acta Nro. 12	Cant. Ejecutada Acum	636.15
		10/04/2026		10/06/2026	10/07/2026	10/08/2026							
0.00	0.00	155.00	0.00	96.44	91.84	292.87	0.00	0.00	0.00	0.00	0.00		
Cant. Acta Nro. 13	**Cant. Acta Nro. 14**	**Cant. Acta Nro. 15**	**Cant. Acta Nro. 16**	**Cant. Acta Nro. 17**	**Cant. Acta Nro. 18**	**Cant. Acta Nro. 19**	**Cant. Acta Nro. 20**	**Cant. Acta Nro. 21**	**Cant. Acta Nro. 22**	**Cant. Acta Nro. 23**	**Cant. Acta Nro. 24**	**Cant. Ejecutada Acum**	**0.00**
0.00	0.00	0.00	0.00	0.00	0.00	0.00	0.00	0.00	0.00	0.00	0.00		

Registro Fotográfico /Plano / Esquema

Acta Nro.	Fecha Corte	Actividad	Detalle	Cant	Diametro	Ancho	Alto	Total
7	10/08/2026	Lleno	Eje 3 vial	95.46				95.46
7	10/08/2026	Lleno	Eje 2 vial	197.41				197.41

TOTAL A PAGAR PRESENTE ACTA OBRA Nro.	7	292.87

OBSERVACIONES: Revisar Anexo memorias detalladas 20260810 Item OE1

CONSORCIO MAYORCA CONECTA
Ing. Jorge Restrepo Sulez
CONTRATISTA

CONSORCIO METROPOLITANO ILA
Ing. Alvaro Hernando Vera
INTERVENTORIA

CONTROL CANTIDADES DE OBRA

EMPRESA DE VIVIENDA Y DESARROLLO URBANO Y RURAL DEL MUNICIPIO DE ENVIGADO

OBJETO: REALIZAR LA CONSTRUCCIÓN DEL INTERCAMBIO VIAL A DESNIVEL EN LA AVENIDA LAS VEGAS CON CALLE 50 SUR, DEL MUNICIPIO DE ENVIGADO, EN CUMPLIMIENTO AL ACTA DE EJECUCIÓN N°5 DEL CONVENIO INTERADMINISTRATIVO ENV-09-09-1418-24.

DESur-IA-168-2025

Item No	DESCRIPCIÓN	Cant. Contractual	0.00
OE7	Suministro, transporte e instalación de Apoyo elastomérico en neopreno reforzado dureza 60 para apoyo superestructura Dim 0,90x0,90x0,10 m. reforzado con 3 platinas de (3mm) 1/8" en acero A36, o equivalente, de acuerdo con los planos y especificaciones del fabricante.	Cant. Adicional	8.00
Unidad Und		Cant. Total	8.00
		Saldo por Ejecutar	0.00

Cant. Acta Nro. 1	Cant. Acta Nro. 2	Cant. Acta Nro. 3	Cant. Acta Nro. 4	Cant. Acta Nro. 5	Cant. Acta Nro. 6	Cant. Acta Nro. 7	Cant. Acta Nro. 8	Cant. Acta Nro. 9	Cant. Acta Nro. 10	Cant. Acta Nro. 11	Cant. Acta Nro. 12	Cant. Ejecutada Acum	8.00
					10/07/2026	10/08/2026							
0.00	0.00	0.00	0.00	0.00	4.00	4.00	0.00	0.00	0.00	0.00	0.00		
Cant. Acta Nro. 13	**Cant. Acta Nro. 14**	**Cant. Acta Nro. 15**	**Cant. Acta Nro. 16**	**Cant. Acta Nro. 17**	**Cant. Acta Nro. 18**	**Cant. Acta Nro. 19**	**Cant. Acta Nro. 20**	**Cant. Acta Nro. 21**	**Cant. Acta Nro. 22**	**Cant. Acta Nro. 23**	**Cant. Acta Nro. 24**	**Cant. Ejecutada Acum**	**0.00**
0.00	0.00	0.00	0.00	0.00	0.00	0.00	0.00	0.00	0.00	0.00	0.00		

Registro Fotográfico /Plano / Esquema

Acta Nro.	Fecha Corte	Actividad	Detalle	Cant	Longitud	Ancho	Alto	Total
7	10/07/2026	Neopreno	Columna eje 3	4.00	0.90	0.90	0.10	4.00

TOTAL A PAGAR PRESENTE ACTA OBRA Nro	7	4.00

OBSERVACIONES: Revisar Anexo memorias detalladas 20260810 Item OE7

CONSORCIO MAYORCA CONECTA
Ing. Jorge Restrepo Suiez
CONTRATISTA

CONSORCIO METROPOLITANO ILA
Ing. Alvaro Hernando Vera
INTERVENTORIA

	CONTROL CANTIDADES DE OBRA	
	EMPRESA DE VIVIENDA Y DESARROLLO URBANO Y RURAL DEL MUNICIPIO DE ENVIGADO	DESur
OBJETO: REALIZAR LA CONSTRUCCIÓN DEL INTERCAMBIO VIAL A DESNIVEL EN LA AVENIDA LAS VEGAS CON CALLE 50 SUR, DEL MUNICIPIO DE ENVIGADO, EN CUMPLIMIENTO AL ACTA DE EJECUCIÓN N°5 DEL CONVENIO INTERADMINISTRATIVO ENV-09-09-1418-24.		DESur-IA-168-2025

Item No	DESCRIPCIÓN	Cant. Contractual	0.00
OE12		Cant. Adicional	341.53
Unidad	Adiciones para manejo de concreto masivo.	Cant. Total	341.53
m3		Saldo por Ejecutar	0.00

Cant. Acta Nro. 1	Cant. Acta Nro. 2	Cant. Acta Nro. 3	Cant. Acta Nro. 4	Cant. Acta Nro. 5	Cant. Acta Nro. 6	Cant. Acta Nro. 7	Cant. Acta Nro. 8	Cant. Acta Nro. 9	Cant. Acta Nro. 10	Cant. Acta Nro. 11	Cant. Acta Nro. 12	Cant. Ejecutada Acum	341.53
				10/06/2026	10/07/2026	10/08/2026							
0.00		0.00	0.00	180.00	90.00	71.53	0.00	0.00	0.00	0.00	0.00		

Cant. Acta Nro. 13	Cant. Acta Nro. 14	Cant. Acta Nro. 15	Cant. Acta Nro. 16	Cant. Acta Nro. 17	Cant. Acta Nro. 18	Cant. Acta Nro. 19	Cant. Acta Nro. 20	Cant. Acta Nro. 21	Cant. Acta Nro. 22	Cant. Acta Nro. 23	Cant. Acta Nro. 24	Cant. Ejecutada Acum	0.00
0.00	0.00	0.00	0.00	0.00	0.00	0.00	0.00	0.00	0.00	0.00	0.00		

Registro Fotográfico /Plano / Esquema

Acta Nro.	Fecha Corte	Actividad	Detalle	Cant	Longitud	Ancho	Alto	Total
7	10/08/2026	Adicion	Zapata - eje 5	71.5	10.0	6.0	1.5	71.5

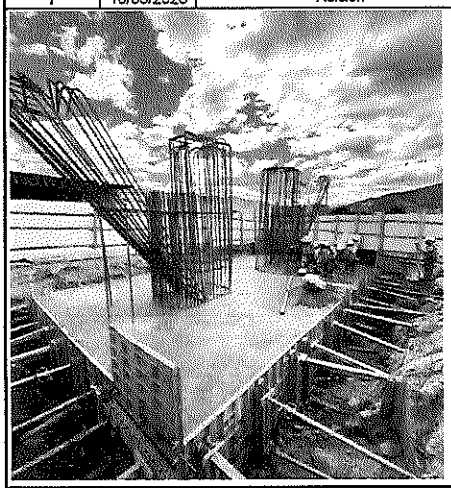

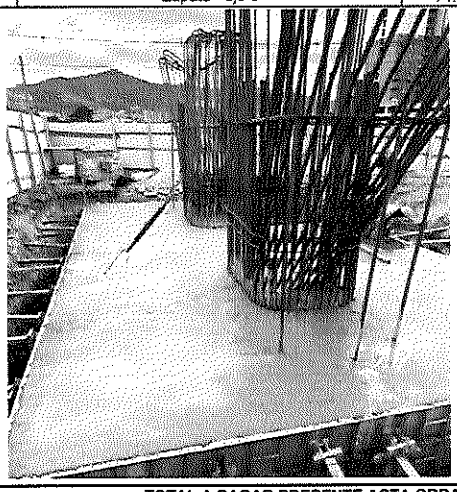

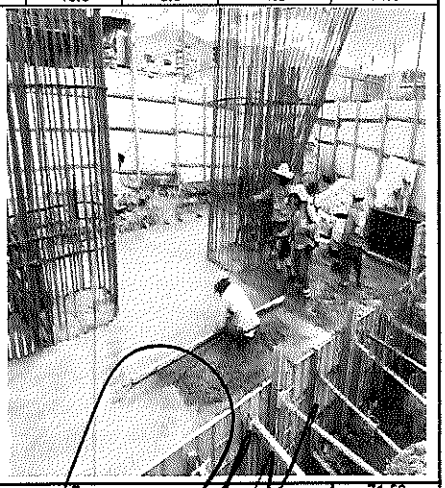

TOTAL A PAGAR PRESENTE ACTA OBRA Nro.	7	71.53

OBSERVACIONES: Se resta valor equivalente a termocupla. Revisar Anexo memorias detalladas 20260810 Item OE12

CONSORCIO MAYORCA CONECTA
Ing. Jorge Restrepo Suiez
CONTRATISTA

CONSORCIO METROPOLITANO ILA
Ing. Alvaro Hernando Vera
INTERVENTORIA

	CONTROL CANTIDADES DE OBRA	DESur
	EMPRESA DE VIVIENDA Y DESARROLLO URBANO Y RURAL DEL MUNICIPIO DE ENVIGADO	
OBJETO: REALIZAR LA CONSTRUCCIÓN DEL INTERCAMBIO VIAL A DESNIVEL EN LA AVENIDA LAS VEGAS CON CALLE 50 SUR, DEL MUNICIPIO DE ENVIGADO, EN CUMPLIMIENTO AL ACTA DE EJECUCIÓN N°5 DEL CONVENIO INTERADMINISTRATIVO ENV-09-09-1418-24.		DESur-IA-168-2025

Item No	DESCRIPCIÓN												Cant. Contractual	0.00
OE13	Instalación de TecDren o equivalente, lámina drenante con alta resistencia a la compresión y a la acción de agentes químicos para la captación, conducción y evacuación de fluidos. Incluye suministro y transporte de los materiales, traslapos y todos los elementos necesarios para su correcta instalación y funcionamiento.												Cant. Adicional	451.50
Unidad													Cant. Total	451.50
m2													Saldo por Ejecutar	0.00
Cant. Acta Nro. 1	Cant. Acta Nro. 2	Cant. Acta Nro. 3	Cant. Acta Nro. 4	Cant. Acta Nro. 5	Cant. Acta Nro. 6	Cant. Acta Nro. 7	Cant. Acta Nro. 8	Cant. Acta Nro. 9	Cant. Acta Nro. 10	Cant. Acta Nro. 11	Cant. Acta Nro. 12		Cant. Ejecutada Acum	451.50
					10/07/2026	10/08/2026								
0.00	0.00	0.00	0.00	0.00	257.88	193.62	0.00	0.00	0.00	0.00	0.00			
Cant. Acta Nro. 13	Cant. Acta Nro. 14	Cant. Acta Nro. 15	Cant. Acta Nro. 16	Cant. Acta Nro. 17	Cant. Acta Nro. 18	Cant. Acta Nro. 19	Cant. Acta Nro. 20	Cant. Acta Nro. 21	Cant. Acta Nro. 22	Cant. Acta Nro. 23	Cant. Acta Nro. 24		Cant. Ejecutada Acum	0.00
0.00	0.00	0.00	0.00	0.00	0.00	0.00	0.00	0.00	0.00	0.00	0.00			

Registro Fotográfico /Plano / Esquema

Acta Nro.	Fecha Corte	Actividad	Detalle	Cant	Longitud	Ancho	Alto	Total
7	10/08/2026	Tecdren	Eje 3 vial	47.25	45.00	1.05		47.25
7	10/08/2026	Tecdren	Eje 2 vial	146.37	139.40	1.05		146.37

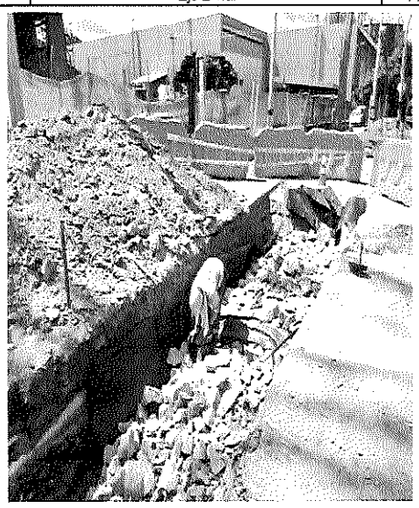

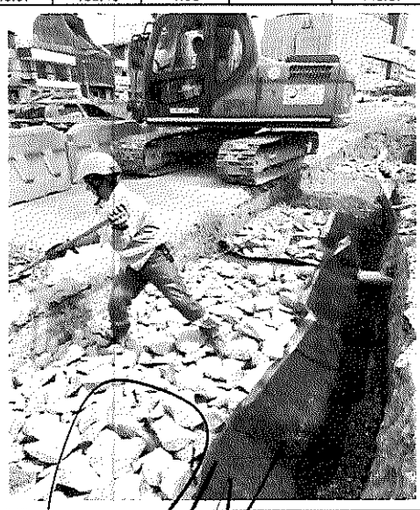

TOTAL A PAGAR PRESENTE ACTA OBRA Nro. 7	193.62

OBSERVACIONES: Revisar Anexo memorias detalladas 20260810 item OE13

CONSORCIO MAYORCA CONECTA
Ing. Jorge Restrepo Suiez
CONTRATISTA

CONSORCIO METROPOLITANO ILA
Ing. Alvaro Hernando Vera
INTERVENTORIA

	CONTROL CANTIDADES DE OBRA	DESur / CONSORCIO MAYORCA CONECTA
	EMPRESA DE VIVIENDA Y DESARROLLO URBANO Y RURAL DEL MUNICIPIO DE ENVIGADO	
OBJETO: REALIZAR LA CONSTRUCCIÓN DEL INTERCAMBIO VIAL A DESNIVEL EN LA AVENIDA LAS VEGAS CON CALLE 50 SUR, DEL MUNICIPIO DE ENVIGADO, EN CUMPLIMIENTO AL ACTA DE EJECUCIÓN N°5 DEL CONVENIO INTERADMINISTRATIVO ENV-09-09-1418-24.		**DESur-IA-168-2025**

Item No	DESCRIPCIÓN												Cant. Contractual	0.00
OE15													Cant. Adicional	3.00
Unidad	Demolición y desmantelamiento de vivienda existente, incluyendo cargue, transporte y disposición final de escombros												Cant. Total	3.00
und													Saldo por Ejecutar	0.00
Cant. Acta Nro. 1	Cant. Acta Nro. 2	Cant. Acta Nro. 3	Cant. Acta Nro. 4	Cant. Acta Nro. 5	Cant. Acta Nro. 6	Cant. Acta Nro. 7	Cant. Acta Nro. 8	Cant. Acta Nro. 9	Cant. Acta Nro. 10	Cant. Acta Nro. 11	Cant. Acta Nro. 12		Cant. Ejecutada Acum	3.00
						10/08/2026								
0.00	0.00	0.00	0.00	0.00	0.00	3.00	0.00	0.00	0.00	0.00	0.00			
Cant. Acta Nro. 13	Cant. Acta Nro. 14	Cant. Acta Nro. 15	Cant. Acta Nro. 16	Cant. Acta Nro. 17	Cant. Acta Nro. 18	Cant. Acta Nro. 19	Cant. Acta Nro. 20	Cant. Acta Nro. 21	Cant. Acta Nro. 22	Cant. Acta Nro. 23	Cant. Acta Nro. 24		Cant. Ejecutada Acum	0.00
0.00	0.00	0.00	0.00	0.00	0.00	0.00	0.00	0.00	0.00	0.00	0.00			

Registro Fotográfico /Plano / Esquema

Acta Nro.	Fecha Corte	Actividad	Detalle	Cant	Longitud	Ancho	Alto	Total
7	10/08/2026	Desmantelmiento viviendas eje 3	Parqueadero de motos- Escuela conducción- Casa	3.00				3.00

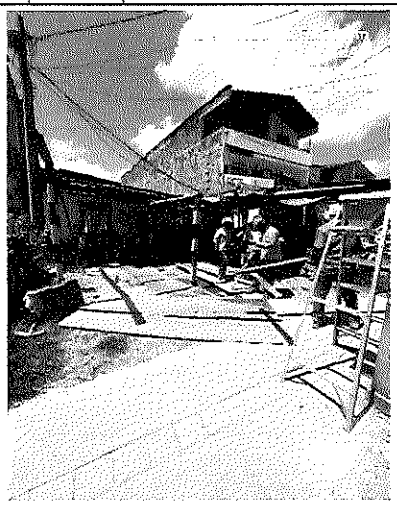

TOTAL A PAGAR PRESENTE ACTA OBRA Nro.	7	3.00

OBSERVACIONES: Revisar Anexo memorias detalladas 20260810 Item OE15

CONSORCIO MAYORCA CONECTA
Ing. Jorge Restrepo Sulez
CONTRATISTA

CONSORCIO METROPOLITANO ILA
Ing. Alvaro Hernando Vera
INTERVENTORIA

	CONTROL CANTIDADES DE OBRA	DESur
	EMPRESA DE VIVIENDA Y DESARROLLO URBANO Y RURAL DEL MUNICIPIO DE ENVIGADO	
OBJETO: REALIZAR LA CONSTRUCCIÓN DEL INTERCAMBIO VIAL A DESNIVEL EN LA AVENIDA LAS VEGAS CON CALLE 50 SUR, DEL MUNICIPIO DE ENVIGADO, EN CUMPLIMIENTO AL ACTA DE EJECUCIÓN N°5 DEL CONVENIO INTERADMINISTRATIVO ENV-09-09-1418-24.		DESur-IA-168-2025

Item No	DESCRIPCIÓN	Cant. Contractual	0.00
OE16		Cant. Adicional	19.63
Unidad m3	Rellenos con material de fresado para brechas, incluye transporte, extendido, conformación y compactación. No incluye suministro de material.	Cant. Total	19.63
		Saldo por Ejecutar	0.00

Cant. Acta Nro. 1	Cant. Acta Nro. 2	Cant. Acta Nro. 3	Cant. Acta Nro. 4	Cant. Acta Nro. 5	Cant. Acta Nro. 6	Cant. Acta Nro. 7	Cant. Acta Nro. 8	Cant. Acta Nro. 9	Cant. Acta Nro. 10	Cant. Acta Nro. 11	Cant. Acta Nro. 12	Cant. Ejecutada Acum	19.63
						10/08/2026							
0.00	0.00	0.00	0.00	0.00	0.00	19.63	0.00	0.00	0.00	0.00	0.00		
Cant. Acta Nro. 13	Cant. Acta Nro. 14	Cant. Acta Nro. 15	Cant. Acta Nro. 16	Cant. Acta Nro. 17	Cant. Acta Nro. 18	Cant. Acta Nro. 19	Cant. Acta Nro. 20	Cant. Acta Nro. 21	Cant. Acta Nro. 22	Cant. Acta Nro. 23	Cant. Acta Nro. 24	Cant. Ejecutada Acum	0.00
0.00	0.00	0.00	0.00	0.00	0.00	0.00	0.00	0.00	0.00	0.00	0.00		

Registro Fotográfico /Plano / Esquema

Acta Nro.	Fecha Corte	Actividad	Detalle	Cant	Longitud	Ancho	Alto	Total
7	10/08/2026	Lleno redes humedas R12-R13	Tuberia Novafort 12" Abscisa 0 - 6	0.96	6.00	0.80	0.20	0.96
7	10/08/2026	Lleno redes humedas R12-R13	Tuberia Novafort 12" Abscisa 6 - 12	1.20	6.00	1.00	0.20	1.20
7	10/08/2026	Lleno redes humedas R12-R13	Tuberia Novafort 12" Abscisa 12 - 19.5	2.34	6.00	1.30	0.30	2.34
7	10/08/2026	Lleno redes humedas R13-R14	Tuberia Novafort 12" Abscisa 0 - 8	1.92	8.00	0.80	0.30	1.92
7	10/08/2026	Lleno redes humedas R13-R14	Tuberia Novafort 12" Abscisa 8 - 10	0.26	1.60	0.80	0.20	0.26
7	10/08/2026	Lleno redes humedas R14-R15	Tuberia Novafort 12" Abscisa 28 - 42	3.36	14.00	0.80	0.30	3.36
7	10/08/2026	Lleno redes humedas R14-R15	Tuberia Novafort 12" Abscisa 10 - 28	4.32	18.00	0.80	0.30	4.32
7	10/08/2026	Lleno redes humedas R14-R15	Tuberia Novafort 12" Abscisa 0 - 10	2.40	10.00	0.80	0.30	2.40
7	10/08/2026	Lleno redes humedas R15-R15A	Tuberia Novafort 12" Abscisa 6 - 12	1.44	6.00	0.80	0.30	1.44
7	10/08/2026	Relleno red lluvias C10E-L9	Tuberia Novafort 24" Abscisa 0-6.5	1.43	6.50	1.10	0.20	1.43

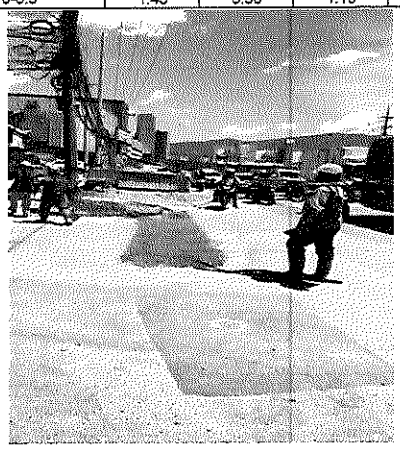

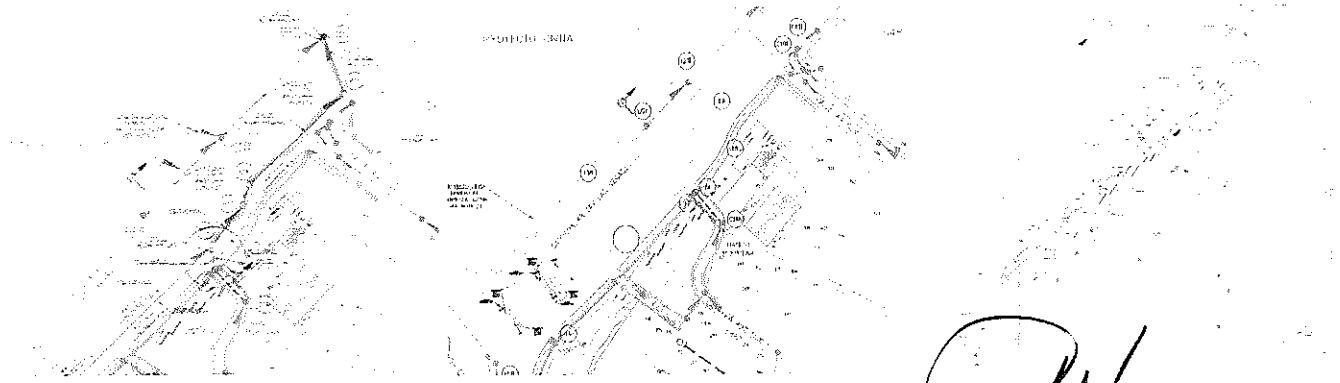

TOTAL A PAGAR PRESENTE ACTA OBRA Nro. 7	19.63

OBSERVACIONES: Revisar Anexo memorias detalladas 20260810 Item OE16

CONSORCIO MAYORCA CONECTA
Ing. Jorge Restrepo Suiez
CONTRATISTA

CONSORCIO METROPOLITANO ILA
Ing. Alvaro Hernando Vera
INTERVENTORIA

	CONTROL CANTIDADES DE OBRA	DESur
	EMPRESA DE VIVIENDA Y DESARROLLO URBANO Y RURAL DEL MUNICIPIO DE ENVIGADO	
OBJETO: REALIZAR LA CONSTRUCCIÓN DEL INTERCAMBIO VIAL A DESNIVEL EN LA AVENIDA LAS VEGAS CON CALLE 50 SUR, DEL MUNICIPIO DE ENVIGADO, EN CUMPLIMIENTO AL ACTA DE EJECUCIÓN N°5 DEL CONVENIO INTERADMINISTRATIVO ENV-09-09-1418-24.		DESur-IA-168-2025

Item No	DESCRIPCIÓN	Cant. Contractual	0.00
OE74		Cant. Adicional	347.15
Unidad	Rellenos con material de excavación para brechas, incluye extendido, conformación y compactación.	Cant. Total	347.15
m3		Saldo por Ejecutar	0.00

Cant. Acta Nro. 1	Cant. Acta Nro. 2	Cant. Acta Nro. 3	Cant. Acta Nro. 4	Cant. Acta Nro. 5	Cant. Acta Nro. 6	Cant. Acta Nro. 7	Cant. Acta Nro. 8	Cant. Acta Nro. 9	Cant. Acta Nro. 10	Cant. Acta Nro. 11	Cant. Acta Nro. 12	Cant. Ejecutada Acum	347.15
						10/08/2026							
0.00	0.00	0.00	0.00	0.00	0.00	347.15	0.00	0.00	0.00	0.00	0.00		
Cant. Acta Nro. 13	Cant. Acta Nro. 14	Cant. Acta Nro. 15	Cant. Acta Nro. 16	Cant. Acta Nro. 17	Cant. Acta Nro. 18	Cant. Acta Nro. 19	Cant. Acta Nro. 20	Cant. Acta Nro. 21	Cant. Acta Nro. 22	Cant. Acta Nro. 23	Cant. Acta Nro. 24	Cant. Ejecutada Acum	0.00
0.00	0.00	0.00	0.00	0.00	0.00	0.00	0.00	0.00	0.00	0.00	0.00		

Registro Fotográfico /Plano / Esquema

Acta Nro.	Fecha Corte	Actividad	Detalle	Cant	Longitud	Ancho	Alto	Total
7	10/08/2026	Llenos en limo	Tuberia PEAD AcueductoN5-N6	16.85	30.50	0.85	0.65	16.85
7	10/08/2026	Llenos en limo	Tuberia PEAD Acueducto N6	4.27	3.30	1.00	0.58	4.27
7	10/08/2026	Llenos en limo	Tuberia PEAD Acueducto N3	2.88	2.80	1.00	0.40	2.88
7	10/08/2026	Llenos en limo	Tuberia PEAD Acueducto N5	0.70	1.14	1.00	0.50	0.70
7	10/08/2026	Llenos en limo	Tuberia PEAD Acueducto N6'	1.59	5.20	1.02	0.30	1.59
7	10/08/2026	Llenos en limo	Tuberia PEAD Acueducto N4	5.85	2.50	1.40	1.45	5.85
7	10/08/2026	Llenos en limo	Tuberia PEAD Acueducto N5-N4	17.43	16.40	0.85	1.25	17.43
7	10/08/2026	Llenos en limo	Tuberia PEAD Acueducto N4-N3	37.20	30.00	0.80	1.55	37.20
7	10/08/2026	Llenos en limo	Tuberia PEAD Acueducto N11-N9	15.68	28.00	0.80	0.70	15.68
7	10/08/2026	Llenos en limo	Tuberia PEAD Acueducto Eje 3 Vial N9-N7	5.94	18.00	0.60	0.55	5.94
7	10/08/2026	Llenos en limo	Tuberia PEAD Acueducto Eje 3 Vial N8-N6	7.02	26.00	0.60	0.45	7.02
7	10/08/2026	Relleno red lluvias L22E-L10	Tuberia Novafort 12" Abscisa 6-18.5	6.16	12.00	0.90	0.57	6.16
7	10/08/2026	Relleno red lluvias L22E-L10	Tuberia Novafort 12" Abscisa 18.5-24.5	3.60	6.00	1.20	0.50	3.60
7	10/08/2026	Relleno red lluvias L22E-L10	Tuberia Novafort 12" Abscisa 24.5-34	4.20	10.00	1.20	0.35	4.20
7	10/08/2026	Relleno red lluvias C10E-L9	Tuberia Novafort 24" Abscisa 13-19.5	10.41	6.50	1.82	0.88	10.41
7	10/08/2026	Relleno red lluvias C10E-L9	NICHO RED RESIDUAL 24"	20.49	4.00	2.60	1.97	20.49
7	10/08/2026	Relleno red lluvias L7-L6	Tuberia Novafort 12" Abscisa 24 - 30	3.05	6.00	1.45	0.35	3.05
7	10/08/2026	Relleno red lluvias L7-L6	Tuberia Novafort 12" Abscisa 30 - 36	2.52	6.00	1.20	0.35	2.52
7	10/08/2026	Relleno red lluvias L7-L6	Tuberia Novafort 12" Abscisa 36 - 42	2.64	6.00	1.10	0.40	2.64
7	10/08/2026	Relleno red lluvias L7-L6	Tuberia Novafort 12" Abscisa 42- 48	8.78	6.00	1.33	1.10	8.78
7	10/08/2026	Relleno red lluvias L7-L6	Tuberia Novafort 12" Abscisa 52-58	8.95	6.00	1.57	0.95	8.95
7	10/08/2026	Lleno zapata	Apoyo 4	160.96				160.96

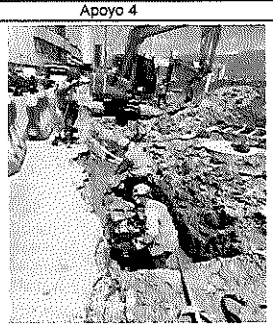

TOTAL A PAGAR PRESENTE ACTA OBRA Nro.	7	347.15

OBSERVACIONES: Revisar Anexo memorias detalladas 20260810 Item OE74

CONSORCIO MAYORCA CONECTA
Ing. Jorge Restrepo Suiez
CONTRATISTA

CONSORCIO METROPOLITANO ILA
Ing. Alvaro Hernando Vera
INTERVENTORIA

	CONTROL CANTIDADES DE OBRA	DESur / CONSORCIO MAYORCA CONECTA
	EMPRESA DE VIVIENDA Y DESARROLLO URBANO Y RURAL DEL MUNICIPIO DE ENVIGADO	
OBJETO: REALIZAR LA CONSTRUCCIÓN DEL INTERCAMBIO VIAL A DESNIVEL EN LA AVENIDA LAS VEGAS CON CALLE 50 SUR, DEL MUNICIPIO DE ENVIGADO, EN CUMPLIMIENTO AL ACTA DE EJECUCIÓN N°5 DEL CONVENIO INTERADMINISTRATIVO ENV-09-09-1418-24.		DESur-IA-168-2025

Item No	DESCRIPCIÓN												Cant. Contractual	0.00
PMT 001	Elaboración del Plan de Manejo de Tránsito de cada una de las etapas constructivas del proyecto, incluye recopilación secundaria y primaria así como la coordinación con los resultados del estudio de tránsito.												Cant. Adicional	1.00
Unidad													Cant. Total	1.00
Und													Saldo por Ejecutar	0.00
Cant. Acta Nro. 1	Cant. Acta Nro. 2	Cant. Acta Nro. 3	Cant. Acta Nro. 4	Cant. Acta Nro. 5	Cant. Acta Nro. 6	Cant. Acta Nro. 7	Cant. Acta Nro. 8	Cant. Acta Nro. 9	Cant. Acta Nro. 10	Cant. Acta Nro. 11	Cant. Acta Nro. 12	Cant. Ejecutada Acum	1.00	
					10/07/2026	10/08/2026								
0.00	0.00	0.00	0.00	0.00	0.00	1.00	0.00	0.00	0.00	0.00	0.00			
Cant. Acta Nro. 13	Cant. Acta Nro. 14	Cant. Acta Nro. 15	Cant. Acta Nro. 16	Cant. Acta Nro. 17	Cant. Acta Nro. 18	Cant. Acta Nro. 19	Cant. Acta Nro. 20	Cant. Acta Nro. 21	Cant. Acta Nro. 22	Cant. Acta Nro. 23	Cant. Acta Nro. 24	Cant. Ejecutada Acum	0.00	
0.00	0.00	0.00	0.00	0.00	0.00	0.00	0.00	0.00	0.00	0.00	0.00			

Registro Fotográfico /Plano / Esquema

Acta Nro.	Fecha Corte	Actividad	Detalle	Cant	Longitud	Ancho	Alto	Total
7	10/08/2026	Elaboración PMT	ETAPA 3A	1.00				1.00

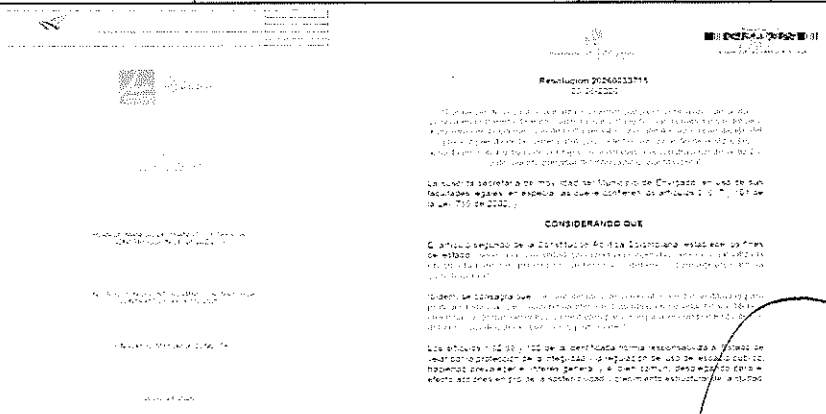

Resolucion 20260033711

CONSIDERANDO QUE

TOTAL A PAGAR PRESENTE ACTA OBRA Nro.	7	1.00

OBSERVACIONES: Revisar Anexo memorias detalladas 20260810 Item PMT 001

CONSORCIO MAYORCA CONECTA
Ing. Jorge Restrepo Sulez
CONTRATISTA

CONSORCIO METROPOLITANO ILA
Ing. Alvaro Hernando Vera
INTERVENTORIA

	CONTROL CANTIDADES DE OBRA	DESur / CONSORCIO MAYORCA CONECTA
	EMPRESA DE VIVIENDA Y DESARROLLO URBANO Y RURAL DEL MUNICIPIO DE ENVIGADO	
OBJETO: REALIZAR LA CONSTRUCCIÓN DEL INTERCAMBIO VIAL A DESNIVEL EN LA AVENIDA LAS VEGAS CON CALLE 50 SUR, DEL MUNICIPIO DE ENVIGADO, EN CUMPLIMIENTO AL ACTA DE EJECUCIÓN N°5 DEL CONVENIO INTERADMINISTRATIVO ENV-09-09-1418-24.		DESur-IA-168-2025

Item No	DESCRIPCIÓN											Cant. Contractual	0.00
PMT 002	Elaboración de los planos de señalización vial para el manejo de tránsito de la obra en cada una de sus etapas constructivas y correspondientes modificaciones.											Cant. Adicional	7.00
Unidad												Cant. Total	7.00
Und												Saldo por Ejecutar	0.00
Cant. Acta Nro. 1	Cant. Acta Nro. 2	Cant. Acta Nro. 3	Cant. Acta Nro. 4	Cant. Acta Nro. 5	Cant. Acta Nro. 6	Cant. Acta Nro. 7	Cant. Acta Nro. 8	Cant. Acta Nro. 9	Cant. Acta Nro. 10	Cant. Acta Nro. 11	Cant. Acta Nro. 12	Cant. Ejecutada Acum	7.00
					10/07/2026	10/08/2026							
0.00	0.00	0.00	0.00	0.00	0.00	7.00	0.00	0.00	0.00	0.00	0.00		
Cant. Acta Nro. 13	Cant. Acta Nro. 14	Cant. Acta Nro. 15	Cant. Acta Nro. 16	Cant. Acta Nro. 17	Cant. Acta Nro. 18	Cant. Acta Nro. 19	Cant. Acta Nro. 20	Cant. Acta Nro. 21	Cant. Acta Nro. 22	Cant. Acta Nro. 23	Cant. Acta Nro. 24	Cant. Ejecutada Acum	0.00
0.00	0.00	0.00	0.00	0.00	0.00	0.00	0.00	0.00	0.00	0.00	0.00		

Registro Fotográfico /Plano / Esquema

Acta Nro.	Fecha Corte	Actividad	Detalle	Cant	Longitud	Ancho	Alto	Total
7	10/08/2026	Elaboración planos		7.00				7.00

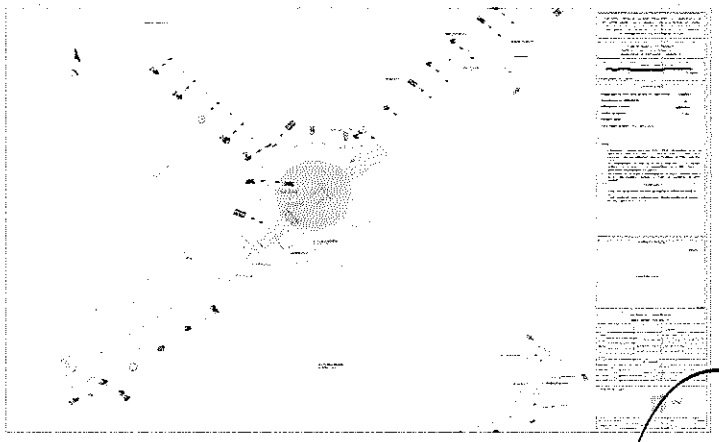

TOTAL A PAGAR PRESENTE ACTA OBRA Nro.	7	7.00

OBSERVACIONES: Revisar Anexo memorias detalladas 20260810 Item PMT 002

CONSORCIO MAYORCA CONECTA
Ing. Jorge Restrepo Suiez
CONTRATISTA

CONSORCIO METROPOLITANO ILA
Ing. Alvaro Hernando Vera
INTERVENTORIA

	CONTROL CANTIDADES DE OBRA	
	EMPRESA DE VIVIENDA Y DESARROLLO URBANO Y RURAL DEL MUNICIPIO DE ENVIGADO	DESur CONSORCIO MAYORCA CONECTA
OBJETO: REALIZAR LA CONSTRUCCIÓN DEL INTERCAMBIO VIAL A DESNIVEL EN LA AVENIDA LAS VEGAS CON CALLE 50 SUR, DEL MUNICIPIO DE ENVIGADO, EN CUMPLIMIENTO AL ACTA DE EJECUCIÓN N°5 DEL CONVENIO INTERADMINISTRATIVO ENV-09-09-1418-24.		DESur-IA-168-2025

Item No	DESCRIPCIÓN												Cant. Contractual	0.00
PMT 003A													Cant. Adicional	3.00
Unidad	Planeación semafórica de la hora de máxima demanda con base en los estudios y diseños.												Cant. Total	3.00
Und													Saldo por Ejecutar	0.00
Cant. Acta Nro. 1	Cant. Acta Nro. 2	Cant. Acta Nro. 3	Cant. Acta Nro. 4	Cant. Acta Nro. 5	Cant. Acta Nro. 6	Cant. Acta Nro. 7	Cant. Acta Nro. 8	Cant. Acta Nro. 9	Cant. Acta Nro. 10	Cant. Acta Nro. 11	Cant. Acta Nro. 12		Cant. Ejecutada Acum	3.00
					10/07/2026	10/08/2026								
0.00	0.00	0.00	0.00	0.00	0.00	3.00	0.00	0.00	0.00	0.00	0.00			
Cant. Acta Nro. 13	Cant. Acta Nro. 14	Cant. Acta Nro. 15	Cant. Acta Nro. 16	Cant. Acta Nro. 17	Cant. Acta Nro. 18	Cant. Acta Nro. 19	Cant. Acta Nro. 20	Cant. Acta Nro. 21	Cant. Acta Nro. 22	Cant. Acta Nro. 23	Cant. Acta Nro. 24		Cant. Ejecutada Acum	0.00
0.00	0.00	0.00	0.00	0.00	0.00	0.00	0.00	0.00	0.00	0.00	0.00			

Registro Fotográfico /Plano / Esquema

Acta Nro.	Fecha Corte	Actividad	Detalle	Cant	Longitud	Ancho	Alto	Total
7	10/08/2026	Planeación semafórica		3.00				3.00

COORDINACION PLAN 60 SEG

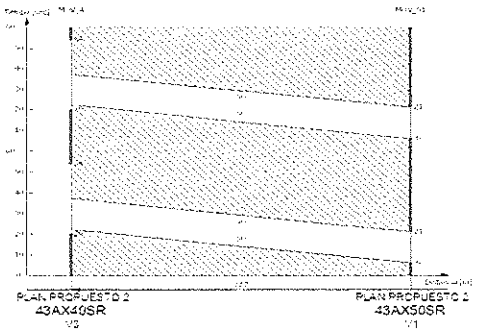

Representar el conflicto

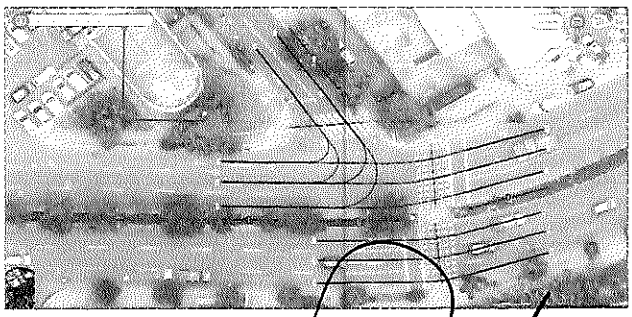

TOTAL A PAGAR PRESENTE ACTA OBRA Nro.	7	3.00

OBSERVACIONES: Revisar Anexo memorias detalladas 20260810 item PMT 003A

CONSORCIO MAYORCA CONECTA
Ing. Jorge Restrepo Suiez
CONTRATISTA

CONSORCIO METROPOLITANO ILA
Ing. Alvaro Hernando Vera
INTERVENTORIA

CONTROL CANTIDADES DE OBRA

EMPRESA DE VIVIENDA Y DESARROLLO URBANO Y RURAL DEL MUNICIPIO DE ENVIGADO

DESur — CONSORCIO MAYORCA CONECTA

OBJETO: REALIZAR LA CONSTRUCCIÓN DEL INTERCAMBIO VIAL A DESNIVEL EN LA AVENIDA LAS VEGAS CON CALLE 50 SUR, DEL MUNICIPIO DE ENVIGADO, EN CUMPLIMIENTO AL ACTA DE EJECUCIÓN N°5 DEL CONVENIO INTERADMINISTRATIVO ENV-09-09-1418-24.

DESur-IA-168-2025

Item No	DESCRIPCIÓN	Cant. Contractual	0.00
ARQ01	Ejecución del monitoreo arqueológico permanente durante las actividades de descapote, excavación, movimiento de tierras y obras civiles asociadas al proyecto, conforme a los lineamientos del ICANH y el Programa de Arqueología Preventiva (PAP). No incluye entrega de informe final ni socialización.	Cant. Adicional	2.00
Unidad: Mes		Cant. Total	2.00
		Saldo por Ejecutar	0.00

Cant. Acta Nro. 1	Cant. Acta Nro. 2	Cant. Acta Nro. 3	Cant. Acta Nro. 4	Cant. Acta Nro. 5	Cant. Acta Nro. 6	Cant. Acta Nro. 7	Cant. Acta Nro. 8	Cant. Acta Nro. 9	Cant. Acta Nro. 10	Cant. Acta Nro. 11	Cant. Acta Nro. 12	Cant. Ejecutada Acum	2.00
					10/07/2026	10/08/2026							
0.00	0.00	0.00	0.00	0.00	1.00	1.00	0.00	0.00	0.00	0.00	0.00		
Cant. Acta Nro. 13	Cant. Acta Nro. 14	Cant. Acta Nro. 15	Cant. Acta Nro. 16	Cant. Acta Nro. 17	Cant. Acta Nro. 18	Cant. Acta Nro. 19	Cant. Acta Nro. 20	Cant. Acta Nro. 21	Cant. Acta Nro. 22	Cant. Acta Nro. 23	Cant. Acta Nro. 24	Cant. Ejecutada Acum	0.00
0.00	0.00	0.00	0.00	0.00	0.00	0.00	0.00	0.00	0.00	0.00	0.00		

Registro Fotográfico /Plano / Esquema

Acta Nro.	Fecha Corte	Actividad	Detalle	Cant	Longitud	Ancho	Alto	Total
7	10/08/2026	Monitoreo arqueológico	Mes Julio	1.00				1.00
			TOTAL A PAGAR PRESENTE ACTA OBRA Nro. 7					1.00

OBSERVACIONES: Revisar Anexo memorias detalladas 20260810 Item ARQ01

CONSORCIO MAYORCA CONECTA
Ing. Jorge Restrepo Sulez
CONTRATISTA

CONSORCIO METROPOLITANO ILA
Ing. Alvaro Hernando Vera
INTERVENTORIA

CONTROL CANTIDADES DE OBRA

EMPRESA DE VIVIENDA Y DESARROLLO URBANO Y RURAL DEL MUNICIPIO DE ENVIGADO

DESur

OBJETO: REALIZAR LA CONSTRUCCIÓN DEL INTERCAMBIO VIAL A DESNIVEL EN LA AVENIDA LAS VEGAS CON CALLE 50 SUR, DEL MUNICIPIO DE ENVIGADO, EN CUMPLIMIENTO AL ACTA DE EJECUCIÓN N°5 DEL CONVENIO INTERADMINISTRATIVO ENV-09-09-1418-24.

DESur-IA-168-2025

Item No	DESCRIPCIÓN	Cant. Contractual	1.00
GR1		Cant. Adicional	0.00
Unidad	Ensayos de laboratorio (Ver anexo "Ens. Lab. + póliza")	Cant. Total	1.00
GL		Saldo por Ejecutar	0.93

Cant. Acta Nro. 1	Cant. Acta Nro. 2	Cant. Acta Nro. 3	Cant. Acta Nro. 4	Cant. Acta Nro. 5	Cant. Acta Nro. 6	Cant. Acta Nro. 7	Cant. Acta Nro. 8	Cant. Acta Nro. 9	Cant. Acta Nro. 10	Cant. Acta Nro. 11	Cant. Acta Nro. 12	Cant. Ejecutada Acum	0.07
		10/04/2026	10/05/2026	10/06/2026	10/07/2026	10/08/2026							
0.00	0.00	0.010	0.0128	0.03	0.007	0.02	0.00	0.00	0.00	0.00	0.00		
Cant. Acta Nro. 13	**Cant. Acta Nro. 14**	**Cant. Acta Nro. 15**	**Cant. Acta Nro. 16**	**Cant. Acta Nro. 17**	**Cant. Acta Nro. 18**	**Cant. Acta Nro. 19**	**Cant. Acta Nro. 20**	**Cant. Acta Nro. 21**	**Cant. Acta Nro. 22**	**Cant. Acta Nro. 23**	**Cant. Acta Nro. 24**	**Cant. Ejecutada Acum**	**0.00**
0.00	0.00	0.00	0.00	0.00	0.00	0.00	0.00	0.00	0.00	0.00	0.00		

Registro Fotográfico /Plano / Esquema

Acta Nro.	Fecha Corte	Actividad	Detalle	Cant	Diametro	Ancho	Alto	Total
7	10/08/2026	Laboratorio	Actividades de Julio	0.019				0.0185
			TOTAL A PAGAR PRESENTE ACTA OBRA Nro.	7				**0.02**

OBSERVACIONES: Revisar Anexo memorias detalladas

CONSORCIO MAYORCA CONECTA
Ing. Jorge Restrepo Suiez
CONTRATISTA

CONSORCIO METROPOLITANO ILA
Ing. Alvaro Hernando Vera
INTERVENTORIA

	CONTROL CANTIDADES DE OBRA	DESur
	EMPRESA DE VIVIENDA Y DESARROLLO URBANO Y RURAL DEL MUNICIPIO DE ENVIGADO	

OBJETO: REALIZAR LA CONSTRUCCIÓN DEL INTERCAMBIO VIAL A DESNIVEL EN LA AVENIDA LAS VEGAS CON CALLE 50 SUR, DEL MUNICIPIO DE ENVIGADO, EN CUMPLIMIENTO AL ACTA DE EJECUCIÓN N°5 DEL CONVENIO INTERADMINISTRATIVO ENV-09-09-1418-24.	DESur-IA-168-2025

Item No	DESCRIPCIÓN	Cant. Contractual	1.00
GR2		Cant. Adicional	0.00
Unidad	Implementación Social (Ver anexo "Subanálisis AU")	Cant. Total	1.00
GL		Saldo por Ejecutar	0.86

Cant. Acta Nro. 1	Cant. Acta Nro. 2	Cant. Acta Nro. 3	Cant. Acta Nro. 4	Cant. Acta Nro. 5	Cant. Acta Nro. 6	Cant. Acta Nro. 7	Cant. Acta Nro. 8	Cant. Acta Nro. 9	Cant. Acta Nro. 10	Cant. Acta Nro. 11	Cant. Acta Nro. 12	Cant. Ejecutada Acum	0.14
		10/04/2026	10/05/2026	10/06/2025	10/07/2025	10/08/2025							
0.00	0.00	0.0774	0.0008	0.0059	0.05	0.0039	0.00	0.00	0.00	0.00	0.00		
Cant. Acta Nro. 13	Cant. Acta Nro. 14	Cant. Acta Nro. 15	Cant. Acta Nro. 16	Cant. Acta Nro. 17	Cant. Acta Nro. 18	Cant. Acta Nro. 19	Cant. Acta Nro. 20	Cant. Acta Nro. 21	Cant. Acta Nro. 22	Cant. Acta Nro. 23	Cant. Acta Nro. 24	Cant. Ejecutada Acum	0.00
0.00	0.00	0.00	0.00	0.00	0.00	0.00	0.00	0.00	0.00	0.00	0.00		

Registro Fotográfico /Plano / Esquema

Acta Nro.	Fecha Corte	Actividad	Detalle	Cant	Diametro	Ancho	Alto	Total
7	10/06/2026	Implementación actividades social	Actividades de Julio	0.004				0.0039
			TOTAL A PAGAR PRESENTE ACTA OBRA Nro. 7					0.00

OBSERVACIONES: Revisar Anexo memorias detalladas

CONSORCIO MAYORCA CONECTA
Ing. Jorge Restrepo Sulez
CONTRATISTA

CONSORCIO METROPOLITANO ILA
Ing. Alvaro Hernando Vera
INTERVENTORIA

CONTROL CANTIDADES DE OBRA

EMPRESA DE VIVIENDA Y DESARROLLO URBANO Y RURAL DEL MUNICIPIO DE ENVIGADO

OBJETO: REALIZAR LA CONSTRUCCIÓN DEL INTERCAMBIO VIAL A DESNIVEL EN LA AVENIDA LAS VEGAS CON CALLE 50 SUR, DEL MUNICIPIO DE ENVIGADO, EN CUMPLIMIENTO AL ACTA DE EJECUCIÓN N°5 DEL CONVENIO INTERADMINISTRATIVO ENV-09-09-1418-24.

DESur-IA-168-2025

Item No	DESCRIPCIÓN	Cant. Contractual	1.00
GR3		Cant. Adicional	0.00
Unidad	Implementación Plan de Manejo Ambiental (Ver anexo PMA)	Cant. Total	1.00
GL		Saldo por Ejecutar	0.85

Cant. Acta Nro. 1	Cant. Acta Nro. 2	Cant. Acta Nro. 3	Cant. Acta Nro. 4	Cant. Acta Nro. 5	Cant. Acta Nro. 6	Cant. Acta Nro. 7	Cant. Acta Nro. 8	Cant. Acta Nro. 9	Cant. Acta Nro. 10	Cant. Acta Nro. 11	Cant. Acta Nro. 12	Cant. Ejecutada Acum	0.15
		10/04/2026	10/05/2026	10/06/2026	10/07/2026	10/08/2026							
0.00	0.00	0.0867	0.0026	0.003	0.06	0.01	0.00	0.00	0.00	0.00	0.00		
Cant. Acta Nro. 13	Cant. Acta Nro. 14	Cant. Acta Nro. 15	Cant. Acta Nro. 16	Cant. Acta Nro. 17	Cant. Acta Nro. 18	Cant. Acta Nro. 19	Cant. Acta Nro. 20	Cant. Acta Nro. 21	Cant. Acta Nro. 22	Cant. Acta Nro. 23	Cant. Acta Nro. 24	Cant. Ejecutada Acum	0.00
0.00	0.00	0.00	0.00	0.00	0.00	0.00	0.00	0.00	0.00	0.00	0.00		

Registro Fotográfico /Plano / Esquema

Acta Nro.	Fecha Corte	Actividad	Detalle	Cant	Diametro	Ancho	Alto	Total
7	10/08/2026	Implementación Plan manejo ambiental	Actividades de Julio	0.01				0.01
			TOTAL A PAGAR PRESENTE ACTA OBRA Nro. 7					0.01

OBSERVACIONES: Revisar Anexo memorias detalladas

CONSORCIO MAYORCA CONECTA
Ing. Jorge Restrepo Suiez
CONTRATISTA

CONSORCIO METROPOLITANO ILA
Ing. Alvaro Hernando Vera
INTERVENTORIA

	CONTROL CANTIDADES DE OBRA	
	EMPRESA DE VIVIENDA Y DESARROLLO URBANO Y RURAL DEL MUNICIPIO DE ENVIGADO	DESur
OBJETO: REALIZAR LA CONSTRUCCIÓN DEL INTERCAMBIO VIAL A DESNIVEL EN LA AVENIDA LAS VEGAS CON CALLE 50 SUR, DEL MUNICIPIO DE ENVIGADO, EN CUMPLIMIENTO AL ACTA DE EJECUCIÓN N°5 DEL CONVENIO INTERADMINISTRATIVO ENV-09-09-1418-24.		DESur-IA-168-2025

Item No	DESCRIPCIÓN	Cant. Contractual	1.00
GR4		Cant. Adicional	0.00
Unidad	Implementación Plan de Manejo de Tránsito (Ver anexo PMT)	Cant. Total	1.00
GL		Saldo por Ejecutar	0.70

Cant. Acta Nro. 1	Cant. Acta Nro. 2	Cant. Acta Nro. 3	Cant. Acta Nro. 4	Cant. Acta Nro. 5	Cant. Acta Nro. 6	Cant. Acta Nro. 7	Cant. Acta Nro. 8	Cant. Acta Nro. 9	Cant. Acta Nro. 10	Cant. Acta Nro. 11	Cant. Acta Nro. 12	Cant. Ejecutada Acum	0.30
		10/04/2026	10/05/2026	10/06/2026	10/07/2026	10/08/2025							
0.00	0.00	0.0689	0.0408	0.095	0.05	0.05	0.00	0.00	0.00	0.00	0.00		
Cant. Acta Nro. 13	Cant. Acta Nro. 14	Cant. Acta Nro. 15	Cant. Acta Nro. 16	Cant. Acta Nro. 17	Cant. Acta Nro. 18	Cant. Acta Nro. 19	Cant. Acta Nro. 20	Cant. Acta Nro. 21	Cant. Acta Nro. 22	Cant. Acta Nro. 23	Cant. Acta Nro. 24	Cant. Ejecutada Acum	0.00
0.00	0.00	0.00	0.00	0.00	0.00	0.00	0.00	0.00	0.00	0.00	0.00		

Registro Fotográfico /Plano / Esquema

Acta Nro.	Fecha Corte	Actividad	Detalle	Cant	Diametro	Ancho	Alto	Total
7	10/08/2026	Implementación Plan manejo de tránsito	Actividades de Julio	0.05				0.05
			TOTAL A PAGAR PRESENTE ACTA OBRA Nro. 7					0.05

OBSERVACIONES: Revisar Anexo memorias detalladas

CONSORCIO MAYORCA CONECTA
Ing. Jorge Restrepo Suiez
CONTRATISTA

CONSORCIO METROPOLITANO ILA
Ing. Alvaro Hernando Vera
INTERVENTORIA

	CONTROL CANTIDADES DE OBRA	
	EMPRESA DE VIVIENDA Y DESARROLLO URBANO Y RURAL DEL MUNICIPIO DE ENVIGADO	DESur
OBJETO: REALIZAR LA CONSTRUCCIÓN DEL INTERCAMBIO VIAL A DESNIVEL EN LA AVENIDA LAS VEGAS CON CALLE 50 SUR, DEL MUNICIPIO DE ENVIGADO, EN CUMPLIMIENTO AL ACTA DE EJECUCIÓN N°5 DEL CONVENIO INTERADMINISTRATIVO ENV-09-09-1418-24.		DESur-IA-168-2025

Item No	DESCRIPCIÓN											Cant. Contractual	1.00
GR5												Cant. Adicional	0.00
Unidad	Implementación SST (Ver anexo "Subanálisis AU")											Cant. Total	1.00
GL												Saldo por Ejecutar	0.76
Cant. Acta Nro. 1	Cant. Acta Nro. 2	Cant. Acta Nro. 3	Cant. Acta Nro. 4	Cant. Acta Nro. 5	Cant. Acta Nro. 6	Cant. Acta Nro. 7	Cant. Acta Nro. 8	Cant. Acta Nro. 9	Cant. Acta Nro. 10	Cant. Acta Nro. 11	Cant. Acta Nro. 12	Cant. Ejecutada Acum	0.24
		10/04/2026	10/05/2026	10/06/2026	10/07/2026	10/08/2026							
0.00	0.00	0.0316	0.0072	0.08	0.06	0.05	0.00	0.00	0.00	0.00	0.00		
Cant. Acta Nro. 13	Cant. Acta Nro. 14	Cant. Acta Nro. 15	Cant. Acta Nro. 16	Cant. Acta Nro. 17	Cant. Acta Nro. 18	Cant. Acta Nro. 19	Cant. Acta Nro. 20	Cant. Acta Nro. 21	Cant. Acta Nro. 22	Cant. Acta Nro. 23	Cant. Acta Nro. 24	Cant. Ejecutada Acum	0.00
0.00	0.00	0.00	0.00	0.00	0.00	0.00	0.00	0.00	0.00	0.00	0.00		

Registro Fotográfico /Plano / Esquema

Acta Nro.	Fecha Corte	Actividad	Detalle	Cant	Diametro	Ancho	Alto	Total
7	10/08/2026	Implementación SST	Actividades de junio	0.051				0.0511
			TOTAL A PAGAR PRESENTE ACTA OBRA Nro.	7				0.05

OBSERVACIONES: Revisar Anexo memorias detalladas

CONSORCIO MAYORCA CONECTA
Ing. Jorge Restrepo Suiez
CONTRATISTA

CONSORCIO METROPOLITANO ILA
Ing. Alvaro Hernando Vera
INTERVENTORIA

Implementación Plan de Manejo de Tránsito (Anexo PMT)

FECHA 10/08/2026

DESCRIPCIÓN	PMT				ACTA 7		ACUMULADO		SALDO	
	UNIDAD	CANTIDAD	VR. UNITARIO	VR TOTAL	Cant	Valor Total	Cant	Valor Total	Cant	Valor Total
Dispositivos y Planes de divulgación a la Comunidad				$ 587,943,840.00		$ 33,028,647.00		$ 163,005,377.00		$ 424,938,463.00
Brigadistas de PMT y banderero						-	-	-	-	-
Ingeniero	un	22.00	$ 6,000,000.00	$ 132,000,000.00		-	5.00	30,000,000.00	17.00	102,000,000.00
Inspector	un	22.00	$ 3,000,000.00	$ 66,000,000.00	1.00	3,000,000.00	7.00	21,000,000.00	15.00	45,000,000.00
Ayudantes banderero (turno 6hr)	un	132.00	$ 2,215,590.00	$ 292,457,880.00	11.55	25,597,387.00	38.55	85,418,297.00	93.45	207,039,583.00
Brigada de señalización	un	44.00	$ 2,215,590.00	$ 97,485,960.00	2.00	4,431,180.00	12.00	26,587,080.00	32.00	70,898,880.00
Señalización vial y canalización del tránsito			$ -	$ 190,428,000.00		$ 3,688,000.00	-	$ 71,048,256.00	-	$ 119,377,800.00
Suministro, transporte, instalación y desinstalación de señales reglamentaria, informativas o preventivas según PMT, estructura de soporte tubular y pedestal	und	80.00	$ 368,800.00	$ 29,504,000.00	10.00	3,688,000.00	43.00	15,858,400.00	37.00	13,645,600.00
Barricadas con señal	und	12.00	$ 420,000.00	$ 5,040,000.00		-	1.00	420,000.00	11.00	4,620,000.00
Maletines (2.05x1x 0.5 m)	und	300.00	$ 299,900.00	$ 89,970,000.00		-	176.00	52,782,400.00	124.00	37,187,600.00
Cinta de demarcación (rollo de 500 m)	und	100.00	$ 38,900.00	$ 3,890,000.00		-	4.00	147,600.00	96.00	3,542,400.00
Señalizadores tubulares (Balizas)	und	700.00	$ 48,900.00	$ 34,230,000.00		-	32.00	1,564,800.00	668.00	32,665,200.00
Paleta de pare y siga*	und	20.00	$ 55,000.00	$ 1,100,000.00		-	5.00	275,000.00	15.00	825,000.00
Aplicación pintura acrílica con base agua o base solvente en la construcción de líneas de 0.40 m continua en Cebras, zona peatonal, líneas de Pare, Líneas de semáforo, Líneas antibloqueo, líneas logarítmicas, crucero, Agujas y otros. Incluye suministro y transporte de los materiales y todo lo necesario para su correcta instalación.	m	300.00	$ 14,280.00	$ 4,284,000.00		-	-	-	300.00	4,284,000.00
Aplicación de pintura acrílica con base agua o base solvente en la construcción de líneas de 0,12 m para líneas centrales, líneas de carril, líneas de borde de pavimento, entre otras. Incluye suministro y transporte de los materiales y todo lo necesario para su correcta instalación.	m	300.00	$ 6,920.00	$ 2,076,000.00		-	-	-	300.00	2,076,000.00
Aplicación de pintura acrílica con base agua o base solvente en la construcción de marcas viales para flechas direccionales, flechas de fin de carril, textos, pares, triángulos ceda el paso, diamantes ceda el paso, entre otros. Incluye suministro y transporte de los materiales y todo lo necesario para su correcta instalación.	m2	300.00	$ 22,360.00	$ 6,708,000.00		-	-	-	300.00	6,708,000.00
Suministro y colocacion de Hitos para desvios de transito	un	100.00	$ 58,240.00	$ 5,824,000.00		-	-	-	100.00	5,824,000.00
Retiro y traslado de mobiliario semafórico, donde lo indique la interventoria	cruce	4.00	$ 2,000,000.00	$ 8,000,000.00		-	-	-	4.00	8,000,000.00
Permisos de cierre de vías.			$ -	$ 6,300,000.00		$ -	-	$ 1,750,000.00	-	$ 4,550,000.00
Permiso para el cierre de vías en los momentos en que se requiera, ante la autoridad competente en los Municipios de Medellín, Envigado e Itagüí.	un	18.00	$ 350,000.00	$ 6,300,000.00		-	5.00	1,750,000.00	13.00	4,550,000.00
TOTAL PLAN DE MANEJO DEL TRÁNSITO				$ 784,669,840.00		$ 36,716,647.00	0	$ 235,803,577.00	0	$ 548,866,263.00

CONSORCIO MAYORCA CONECTA
David Eduardo Cardona Acevedo
CONTRATISTA

CONSORCIO METROPOLITANO ILA
Santiago Zuluaga
INTERVENTORIA

Powered by CamScanner

MEMORIA CÁLCULO

EMPRESA DE VIVIENDA Y DESARROLLO URBANO Y RURAL DEL MUNICIPIO DE ENVIGADO

OBJETO: REALIZAR LA CONSTRUCCIÓN DEL INTERCAMBIO VIAL A DESNIVEL EN LA AVENIDA LAS VEGAS CON CALLE 50 SUR, DEL MUNICIPIO DE ENVIGADO, EN CUMPLIMIENTO AL ACTA DE EJECUCIÓN N°5 DEL CONVENIO INTERADMINISTRATIVO EN-[illegible]-1413-24

ACTIVIDADES

Acta Nro.	Fecha Corte	Actividad	Detalle	Cant	Total
7	31/07/2026	Ayudantes bandereros	CONTROL TRANSITO DE OBRA PMT JUNIO Y EXTRAS PRIMER SEMESTRE	11.55	11.55

Registro Fotográfico /Soporte

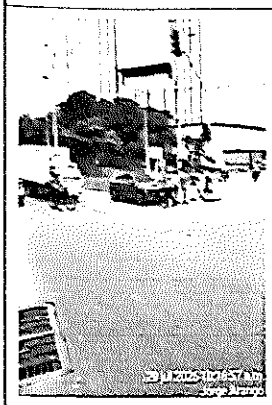

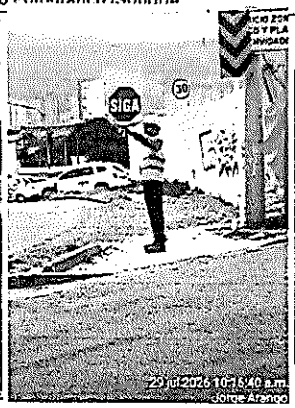

Acta Nro.	Fecha Corte	Actividad	Detalle	Cant	Total
7	31/07/2026	Brigada de señalización	DOS (02) MANTENIMIENTOS DE SEÑALES	2.00	2.00

Registro Fotográfico /Soporte

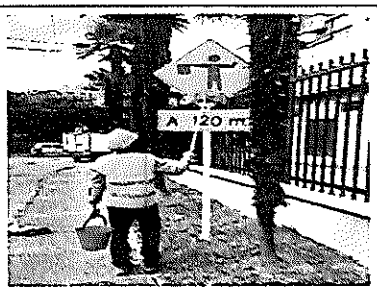

Powered by CamScanner

MEMORIA CÁLCULO

EMPRESA DE VIVIENDA Y DESARROLLO URBANO Y RURAL DEL MUNICIPIO DE ENVIGADO

DESur

OBJETO: REALIZAR LA CONSTRUCCIÓN DEL INTERCAMBIO VIAL A DESNIVEL EN LA AVENIDA LAS VEGAS CON CALLE 50 SUR, DEL MUNICIPIO DE ENVIGADO, EN CUMPLIMIENTO AL ACTA DE EJECUCIÓN N°5 DEL CONVENIO INTERADMINISTRATIVO ENV-09-09-1418-24.

Acta Nro.	Fecha Corte	Actividad	Detalle	Cant	Total
7	31/07/2026	Inspector PMT	Se anexa seguridad social	1.00	1.00

Registro Fotográfico /Soporte

enlace

SuAporte | AUTOLIQUIDACION CONSOLIDADA

Fecha creación reporte: 2026 08 03 08:42:04 AM Tipo Planilla: E PLANILLA EMPLEADOS EMPRESAS Numero Planilla: [illegible]

Periodo Cotización: junio de 2026 Periodo Servicio: julio de 2026

PAGADO 17/07/2026

1 DATOS DEL APORTANTE

Razon Social	CONSORCIO CONECTA MAYORCA		
Documento	NI901999695	Direccion	CR 35A #15 B - 35 ED PRISMA OF410
Tipo de Empresa	EMPLEADOR	Telefono	6044440568
Tipo Persona	JURIDICA	Forma Presentación	UNICO
Ciudad	MEDELLIN	Departamento	ANTIOQUIA
Representante Legal	ANGEL MACHADO CAMILO	Identificacion	CC 8161089
Total Afiliados	47	ARP	SEGUROS BOLIVAR

Acta Nro.	Fecha Corte	Actividad	Detalle	Cant	Total
7	31/07/2026	Suministro, transporte, instalación y desinstalación de señales reglamentaria, informativas o preventivas según PMT, estructura de soporte tubular y pedestal.	PMT	10.00	10.00

Powered by CamScanner

MEMORIA CÁLCULO

EMPRESA DE VIVIENDA Y DESARROLLO URBANO Y RURAL DEL MUNICIPIO DE ENVIGADO

OBJETO: REALIZAR LA CONSTRUCCIÓN DEL INTERCAMBIO VIAL A DESNIVEL EN LA AVENIDA LAS VEGAS CON CALLE 30 SUR, DEL MUNICIPIO DE ENVIGADO, EN CUMPLIMIENTO AL ACTA DE EJECUCIÓN N°5 DEL CONVENIO INTERADMINISTRATIVO EVV-CO-00-1413-24

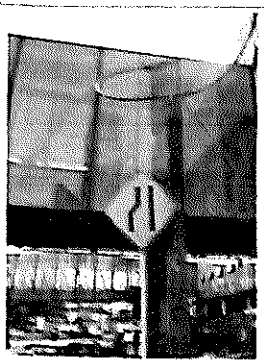

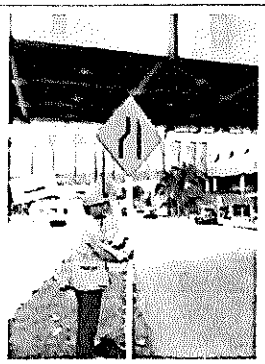

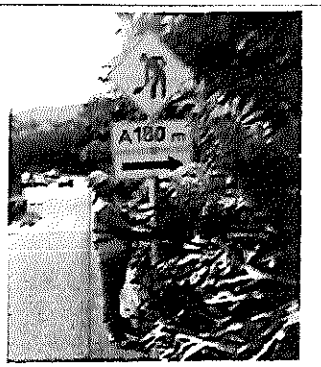

CONSORCIO MAYORCA CONECTA
David Eduardo Cardona Acevedo
CONTRATISTA

CONSORCIO METROPOLITANO ILA
Santiago Zuluaga
INTERVENTORIA

Powered by CamScanner

Implementación SST

FECHA 10/07/2024

COMPONENTE SST						MODIFICACIONES			CONDICIONES ACTUALIZADAS				ACTA 0		ACTA 1		ACUMULADO		SALDO	
Programa ó ítem pertenece en el PESO	Detalle	CANTIDAD	UNIDAD	Valor Unitario	Valor Total	Cant. +/-		Valor (+)	CANTIDAD	UNIDAD	Valor Unitario	Valor Total	Cant.	Valor Total	Cant.	Valor Total	Cant.	Valor Total	Cant.	Valor Total
Salud Ocupacional					$ 64.224.000							$ 69.844.000		$ 15.230.000		$ 6.810.000		$ 18.409.000		$ 47.844.000
	Overol antifluido desechable con capucha	72	un	$ 20.000	$ 1.440.000				72.00	un	$ 20.000	$ 1.440.000		$ -		$ -	3.00	$ 60.000	69.00	$ 1.380.000
	Arnés multiposicion 5 argollas	48	un	$ 120.000	$ 5.760.000	4.00	+	$ 720.000	84.00	un	$ 120.000	$ 9.480.000	84.00	$ 9.480.000		$ -	84.00	$ 9.480.000	0.00	$ -
	Eslinga doble en Y	48	un	$ 179.000	$ 8.544.000				48.00	un	$ 179.000	$ 8.544.000		$ -	3.00	$ 4.010.000	45.00	$ 8.010.000	3.00	$ 534.000
	Chalecos para personal administrativo	72	un	$ 45.000	$ 3.240.000				72.00	un	$ 45.000	$ 3.240.000		$ -		$ -	10.00	$ 450.000	62.00	$ 2.790.000
	Capa Reversible 2 personal	72	M	$ 45.000	$ 3.240.000				72.00	M	$ 45.000	$ 3.240.000		$ -		$ -	0.00	$ -	72.00	$ 3.240.000
	Cuerda Linea de vida temporal 15mts	8000	mt	$ 5.500	$ 44.000.000				8000.00	mt	$ 5.500	$ 44.000.000	700.00	$ 3.850.000		$ -	800.00	$ 4.400.000	7200.00	$ 39.600.000
Adecuacion de Campamento					$ 116.946.000							$ 168.853.440		$ 1.350.000		$ 1.350.000		$ 12.760.000		$ 82.893.440
Adecuacion de Campamento	Botiquin Primeros Auxilios	11	un	$ 180.000	$ 2.340.000				13.00	un	$ 180.000	$ 2.340.000		$ -		$ -	4.00	$ 720.000	14.00	$ 2.520.000
	Camilla de Emergencias Rebatible Tipo Cijera	6	un	$ 216.000	$ 1.296.000				6.00	un	$ 216.000	$ 1.296.000		$ -		$ -	2.00	$ 432.000	3.00	$ 432.000
	Extintor 30lb con manguera	10	un	$ 100.000	$ 1.000.000	1.00	+	$ 100.000	13.00	un	$ 100.000	$ 1.300.000		$ -		$ -	13.00	$ 1.300.000	0.00	$ -
	Jabones antibacterial dispensador	220	un	$ 450.000	$ 99.000.000	-1.62	+	$ 675.000	194.75	un	$ 450.000	$ 87.615.450	3.00	$ 1.350.000	3	$ 1.350.000	15.00	$ 6.750.000	179.75	$ 80.865.450
	Dispensador de agua	144	un	$ 50.000	$ 7.200.000				144.00	un	$ 50.000	$ 7.200.000		$ -		$ -	0.00	$ -	144.00	$ 7.200.000
	Radios Equipos de Telecomunicación (par)	12	un	$ 420.000	$ 5.040.000				12.00	un	$ 420.000	$ 5.040.000		$ -		$ -	8.00	$ 3.360.000	4.00	$ 1.680.000
OBRAS EXTRAS												$ 10.566.550						$ 10.566.550		$ -
AIU 30%	Suministro e instalación de baterio sanitario portacabina en estructura tubular, con toilet homogeneizado y lavamanos en obra (1 W/C + 1 lavamanos en cerámica + 2 orinales en cerámica + ducha en PVC + estructura tubular)		GL	$ 10.566.550	$ -				1.00	GL	$ 10.566.550	$ 10.566.550					1.00	$ 10.566.550	0.00	$ -
TOTAL COMPONENTE SST					$ 183.164.000,00			$ -				$ 193.164.990,00		$ 11.994.000,00		$ 11.349.000,00		$ 43.726.540,00		$ 149.437.450,00

CONSORCIO MAYORCA CORRECTA
German Alonso Ramirez Arango
CONTRATISTA

Amparo Yaneth Ramirez
Contratista Independiente ICA 0021
INTERVENTORIA

Powered by CamScanner

MEMORIA CÁLCULO

EMPRESA DE VIVIENDA Y DESARROLLO URBANO Y RURAL DEL MUNICIPIO DE ENVIGADO

DESur

OBJETO: REALIZAR LA CONSTRUCCIÓN DEL INTERCAMBIO VIAL A DESNIVEL EN LA AVENIDA LAS VEGAS CON CALLE 50 SUR, DEL MUNICIPIO DE ENVIGADO, EN CUMPLIMIENTO AL ACTA DE EJECUCIÓN N°5 DEL CONVENIO INTERADMINISTRATIVO ENV-09-09-1418-24.

ACTIVIDADES

Acta Nro.	Fecha Corte	Actividad	Detalle	Cant	Total
7	31/07/2026	ESLINGA DOBLE EN Y DE 90 CM CERTIFICADA Y CON ABSORVEDOR DE IMPACTO (30 unidades)	ESLINGA DE POSICIONAMIENTO DE 1.80 MTS (15 unidades)	45,00	45,00

Registro Fotográfico /Soporte

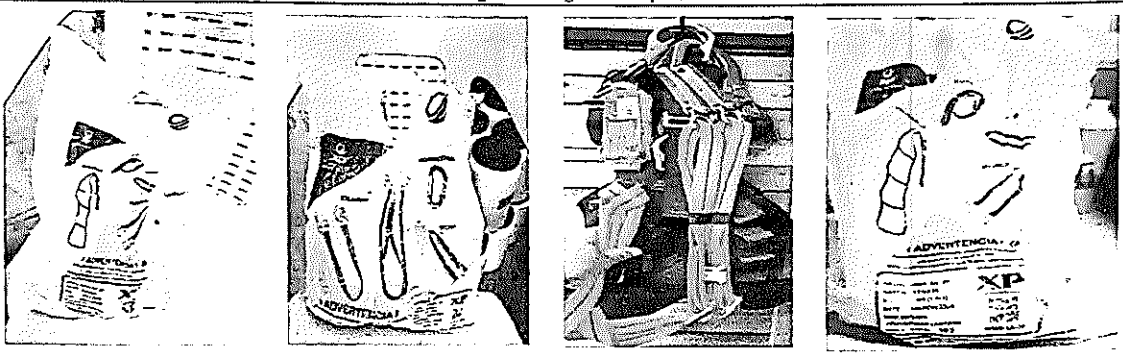

Acta Nro.	Fecha Corte	Actividad	Detalle	Cant	Total
7	31/072026	UNIDADES SANITARIAS PORTATILES	Se cobran 2 unidades portatiles del mes de mayo y 1 Unidad adicional por el mantenimiento de los baños construidos	3,00	3,00

Registro Fotográfico /Soporte

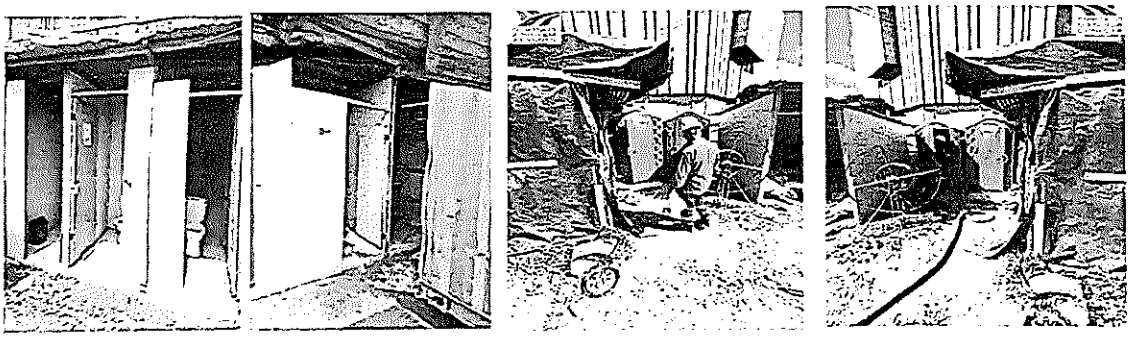

Acta Nro.	Fecha Corte	Actividad	Detalle	Cant	Total

Registro Fotográfico /Soporte

OBSERVACIONES:

CONSORCIO MAYORCA CONECTA
German Alonso Ramirez Restrpo
CONTRATISTA

Amparo Yaneth Rammos
Consorcio Metropolitano ILA 2025
INTERVENTORIA

Powered by CamScanner

Implementación Social (Anexo Social)

FECHA 30/04/2026

		COMPONENTE SOCIAL					ACTA 7		ACUMULADO		SALDO	
Accion Social	Programa al cual pertenece en el PASAO	Detalle	Cant	Und	Valor Unitario	Valor Total	Cant	Valor Total	Cant	Valor Total	Cant	Valor Total
SOCIALIZACION						$ 19.500.000		$ 500.000		$ 2.000.000		$ 14.500.000
SOCIALIZACION	Programa de participación ciudadana	Reuniones con comunidad inicio,avance y finde obte. Incluye refrigerio,sitio de reunión,sillateria y medio audiovisual requerido. (100 Personas)	11,00	reunión	$ 500.000	$ 5.500.000		$ -	1,00	$ 500.000	$ 10	$ 5.000.000
		Reuniones y capacitaciones comité ciudadano de obra. Esto incluye refrigerio, sitio de reunión, silleteria y medio audiovisual requerido.	22,00	reunión	$ 500.000	$ 11.000.000	$ 1	$ 500.000	3,00	$ 1.500.000	$ 19	$ 9.500.000
INFORMACION Y DIVULGACION						$ 42.166.000		$ -		$ 2.121.040		$ 40.033.960
INFORMACION Y DIVULGACION	Programa de información y comunicación a la comunidad	Volantes de obra: papel propalcote mate de 90 gramos, impreso por ambas caras a cuatro tintas, refilados, en tamaño media carta	20.000,00	un	$ 520	$ 10.400.000		$ -	502,00	$ 261.040	$ 19.498	$ 10.138.960
		Buzón PQRS	6,00	un	$ 50.000	$ 300.000		$ -	2,00	$ 100.000	$ 4	$ 200.000
		Carteleras informativas: madera o corcho de 1 metro x 80 cms.	8,00	un	$ 140.000	$ 1.120.000		$ -	1,00	$ 140.000	$ 7	$ 980.000
		Pendones institucionales para volquetas. (De 2 x 1 metro)	24,00	un	$ 90.000	$ 2.160.000		$ -	18,00	$ 1.620.000	$ 6	$ 540.000
		Publicaciones impresas en periódicos en pagina par, en tamaño cuarto de pagina a blanco y negro con el visto bueno del Área de Comunicaciones.	5,00	un	$ 5.635.000	$ 28.175.000		$ -	0,00	$ -	$ 5	$ 28.175.000
ACTAS DE VECINDAD Y DE ENTORNO						$ 60.000.000		$ -		$ 13.500.000		$ 46.500.000
ACTAS DE VECINDAD Y DE ENTORNO	Programa restitución de bienes afectados	Actas de vecindad y cierre (Area de influencia directa y cuando se requiera realizar en el área de influencia indirecta). Incluye registro fotográfico, video, físico y digital.	200,00	un	$ 300.000	$ 60.000.000		$ -	45,00	$ 13.500.000	$ 155	$ 46.500.000
EVENTO DE ENTREGA DE OBRA						$ 9.000.000		$ -		$ -		$ 9.000.000
EVENTO DE ENTREGA DE OBRA	Social	Tarima 4x3 con cubierta, mesa central y sillas (6 personas), micrófonos, alimentación, atril con micrófono, sonido hidratación (500 personas), cinta y tijeras para dar apertura simbólica en la vía entre otros, incluye placa conmemorativa y pedestal para la placa conmemorativa	2,00	un	$ 4.500.000	$ 9.000.000		$ -	0,00	$ -	$ 2	$ 9.000.000
TOTAL COMPONENTE SOCIAL						$ 127.455.000,00		$ 500.000,00		$ 17.621.040,00		$ 110.333.960,00

CONSORCIO MAYORCA CONECTA

CONTRATISTA

CONSORCIO METROPOLITANO ILA

INTERVENTORIA

MEMORIA CÁLCULO

EMPRESA DE VIVIENDA Y DESARROLLO URBANO Y RURAL DEL MUNICIPIO DE ENVIGADO

OBJETO: REALIZAR LA CONSTRUCCIÓN DEL INTERCAMBIO VIAL A DESNIVEL EN LA AVENIDA LAS VEGAS CON CALLE 50 SUR, DEL MUNICIPIO DE ENVIGADO, EN CUMPLIMIENTO AL ACTA DE EJECUCIÓN N°5 DEL CONVENIO INTERADMINISTRATIVO ENV-09-09-1418-24.

ACTIVIDADES

Acta Nro.	Fecha Corte	Actividad	Detalle	Cant	Total
6	31/07/2026	**Reuniones y capacitaciones comité ciudadano de obra. Esto incluye refrigerio, sitio de reunión, silletería y medio audiovisual requerido.**	Reunion # 3 con el comité Ciudadano de obra	1,00	1,00

Registro Fotográfico /Soporte

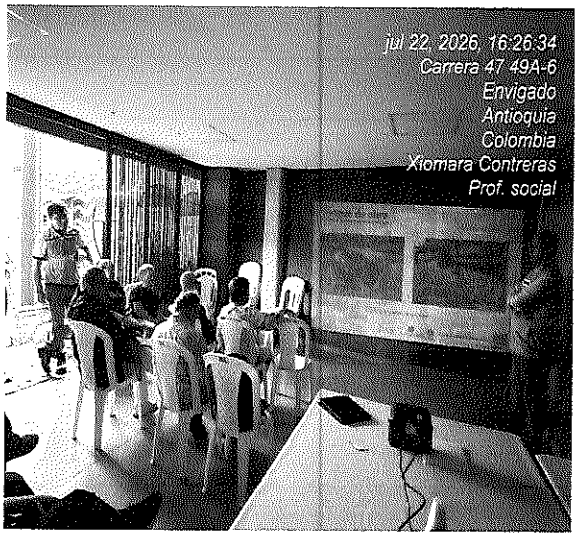

Xiomara Contreras Chavarria
Contratista de obra
Consorcio Mayorca Conecta

Verónica Atheortua
Interventoría
Consorcio Metropolitano ILA 2025

Ensayos de laboratorio

ENSAYOS DE LABORATORIO				MODIFICACION 1			CONDICIONES ACTUALIZADAS 1			ACTA 7		ACUMULADO		SALDO	
Actividad	Cantidad	Valor Unitario	Valor Total	Cant	+/-	Valor (+/-)	Cantidad	Valor Unitario	Valor Total	Cant	Valor Total	Cant	Valor Total	Cant	Valor Total
Granulometria	30	$ 92.964	$ 2.788.920				30	$ 92.964	$ 2.788.920		-	-	-	30,00	2.788.920,00
Diseño Grouting (incluye ensayos)	1	$ 757.478	$ 757.478				1	$ 757.478	$ 757.478		-	-	-	1,00	757.478,00
Ultrasonido (3 lecturas por elemento)	20	$ 198.442	$ 3.968.840				20	$ 198.442	$ 3.968.840		-	-	-	20,00	3.968.840,00
Resistencia a la compresión cilindros 4" (Ensayo Acreditado)	250	$ 10.674	$ 2.668.500	569,85	+	$ 6.082.569	820	$ 10.674	$ 8.751.069	99,00	1.056.726,00	594,00	6.340.356,00	225,85	2.410.713,00
Resistencia a la compresión cilindros de 3 -Grouting	100	$ 11.142	$ 1.114.200				100	$ 11.142	$ 1.114.200		-	-	-	100,00	1.114.200,00
Densidad de campo (cono y arena) materiales finos	300	$ 81.320	$ 24.396.000				300	$ 81.320	$ 24.396.000		-	-	-	300,00	24.396.000,00
Proctor Estándar	75	$ 221.870	$ 16.640.250				75	$ 221.870	$ 16.640.250		-	-	-	75,00	16.640.250,00
Proctor Modificado	75	$ 247.972	$ 18.597.900				75	$ 247.972	$ 18.597.900		-	-	-	75,00	18.597.900,00
Diseño suelo cemento (incluye todos los ensayos)	1	$ 1.204.719	$ 1.204.719	-1,00	-	-$ 1.204.719	0	$ 1.204.719	$ -		-	-	-	-	-
CBR suelos granulares (3 puntos)	10	$ 567.224	$ 5.672.240				10	$ 567.224	$ 5.672.240		-	-	-	10,00	5.672.240,00
CBR suelos finos (3 puntos)	10	$ 974.819	$ 9.748.190				10	$ 974.819	$ 9.748.190		-	-	-	10,00	9.748.190,00
Espesor base o sub-base granular	45	$ 101.397	$ 4.562.865				45	$ 101.397	$ 4.562.865		-	-	-	45,00	4.562.865,00
Transporte (recolección de cilindros)	357	$ 36.208	$ 12.926.256				357	$ 36.208	$ 12.926.256	3,00	108.624,00	22,00	796.576,00	335,00	12.129.680,00
Extracción de nucleo de asfalto	50	$ 70.274	$ 3.513.700				50	$ 70.274	$ 3.513.700		-	-	-	50,00	3.513.700,00
Transporte (personal, equipo ensayo densidad campo)	0	$ 362.061	$ -				0	$ 362.061	$ -		-	-	-	-	-
Resistencia a la flexión bordillos/cordones/sardineles	0	$ 156.949	$ -				0	$ 156.949	$ -		-	-	-	-	-
diseño de mezcla	5	$ 1.250.000	$ 6.250.000				5	$ 1.250.000	$ 6.250.000	1,00	1.250.000,00	2,00	2.500.000,00	3,00	3.750.000,00
Transporte	0	$ 63.248	$ -				0	$ 63.248	$ -		-	-	-	-	-
Tensión, desde 1/4" hasta 1" (Ensayo Acreditado)	0	$ 254.629	$ -				0	$ 254.629	$ -		-	-	-	-	-
Tensión, mayor a 1" (Ensayo Acreditado)	0	$ 636.642	$ -				0	$ 636.642	$ -		-	-	-	-	-
Doblamiento, desde 1/4" hasta 1" (Ensayo Acreditado)	30	$ 325.190	$ 9.755.700	-15,00	-	-$ 4.877.850	15	$ 325.190	$ 4.877.850		-	-	-	15,00	4.877.850,00
Doblamiento, mayor a 1" (Ensayo Acreditado)	15	$ 394.171	$ 5.912.565				15	$ 394.171	$ 5.912.565		-	-	-	15,00	5.912.565,00
Costo total			$ 130.478.323			$ -			$ 130.478.323		$ 2.416.350		$ 9.636.832		$ 120.441.391

J. SEBASTIAN CAÑIZALES A.
CONSORCIO MAYORCA CONECTA
CONTRATISTA

JUAN CAMILO PEREZ GONZALEZ
INTERVENTORIA

MEMORIA CÁLCULO

EMPRESA DE VIVIENDA Y DESARROLLO URBANO Y RURAL DEL MUNICIPIO DE ENVIGADO

OBJETO: REALIZAR LA CONSTRUCCIÓN DEL INTERCAMBIO VIAL A DESNIVEL EN LA AVENIDA LAS VEGAS CON CALLE 50 SUR, DEL MUNICIPIO DE ENVIGADO, EN CUMPLIMIENTO AL ACTA DE EJECUCIÓN N°5 DEL CONVENIO INTERADMINISTRATIVO ENV-09-09-1418-24.

ACTIVIDADES

Acta Nro.	Fecha Corte	Actividad	Detalle	Cant	Total
7	10/08/2026	**Resistencia a la compresión cilindros 4" (Ensayo Acreditado)□**	Resistencia a la compresión cilindros 4" □	99	99

Registro Fotográfico /Soporte

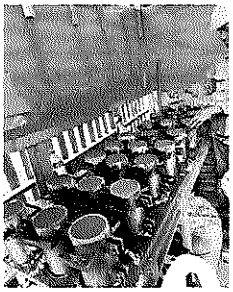

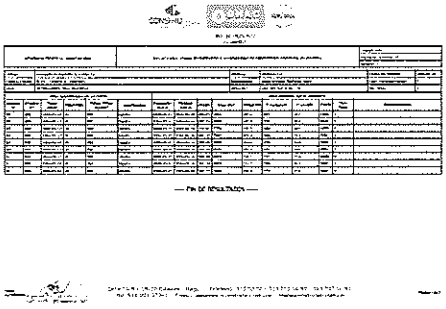

Acta Nro.	Fecha Corte	Actividad	Detalle	Cant	Total
7	10/08/2026	**Transporte (recolección de cilindros)**	Transporte y recolección de cilindros para ensayo	3	3

Registro Fotográfico /Soporte

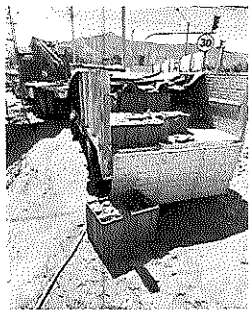

OBSERVACIONES:

CONSORCIO MAYORCA CONECTA
J. SEBASTIAN CAÑIZALES A.
CONTRATISTA

Camilo P

JUAN CAMILO PEREZ GONZALEZ
INTERVENTORIA

Implementación Plan de Manejo Ambiental (Anexo PMA)

FECHA 13/04/2026

DESCRIPCIÓN	PMA				ACTA 7		ACUMULADO		SALDO	
	UNIDAD	CANTIDAD	VR UNITARIO	VR TOTAL	Cant.	Valor Total	Cant.	Valor Total	Cant.	Valor Total
ALMACENAMIENTO DE MATERIALES, MANEJO DE DEMOLICIONES, ESCOMBROS Y DESECHOS DE CONSTRUCCIÓN				$ 3.890.000,00		$ 68.000,00		$ 852.320,00		$ 3.147.680,00
Cubrimiento de escombros con plástico calibre 4 - Se paga 1 sola vez	m2	12.000,00	$ 220,00	2.640.000	450,00	$ 99.000,00	2.556,00	$ 562.320,00	9.444,00	$ 2.077.680,00
Demarcación de zona de trabajo temporal de escombros con 3 franjas de cinta de señalización	m	2.000,00	180,00	180.000	-	$ -	500,00	$ 90.000,00	1.500,00	$ 270.000,00
Barrera de encerramiento para el transporte de material resultante de las obras	un	4,00	$ 200.000,00	800.000		$ -	-	$ -	4,00	$ 800.000,00
MANEJO DE CAMPAMENTO E INSTALACIONES TEMPORALES				$ 10.839.200,00		$ -		$ 8.265.900,00		$ 2.573.300,00
Campamento	un	2,00	$ 3.500.000,00	7.000.000		$ -	2,00	$ 7.000.000,00	-	$ -
Sanitarios móviles de 5 personas	un	24,00	$ 35.000,00	840.000		$ -	3,00	$ 105.000,00	21,00	$ 735.000,00
Bolsas plásticas paquete 50 - 5C	paquete	100,00	$ 15.500,00	1.550.000		$ -	51,00	$ 790.500,00	49,00	$ 759.500,00
Canasta de 55cm	un	500,00	$ 300,00	150.000		$ -	150,00	$ 45.000,00	350,00	$ 105.000,00
Extintor tipo Solkaflam de 5 Kilos	un	4,00	$ 324.800,00	1.299.200		$ -	1,00	$ 324.800,00	3,00	$ 974.400,00
MANEJO DE MAQUINARIA, EQUIPOS Y TRANSPORTE				$ 450.000,00		$ -		$ 450.000,00		$ 450.000,00
Kit para atención de derrames (entre 25 a 35 galones)	un	1,00	$ 450.000,00	450.000		$ -	1,00	$ 450.000,00	1,00	$ 450.000,00
MANEJO DE RESIDUOS LÍQUIDOS, COMBUSTIBLES, ACEITES Y SUSTANCIAS QUÍMICAS				$ 13.781.860,00		$ -		$ 2.700.000,00		$ 13.581.860,00
Construcción parcial de sedimentación	un	1,00	$ 2.500.000,00	2.500.000		$ -	1,00	$ 2.500.000,00	1,00	$ 2.500.000,00
Construcción trampa de grasas de 55 litros	un	2,00	$ 530.930,00	1.061.860		$ -	-	$ -	2,00	$ 1.061.860,00
Adecuación zona de acopio de combustibles	gl	1,00	$ 200.000,00	200.000		$ -	1,00	$ 200.000,00	-	$ -
Manejo de residuos peligrosos en la obra	gl	1,00	$ 10.000.000,00	10.000.000		$ -	-	$ -	1,00	$ 10.000.000,00
MANEJO DE ESTRUCTURAS Y ASEO DE LA OBRA				$ 39.880.620,00		$ -		$ -		$ 39.880.620,00
Brigada de aseo (conformada por 5 personas) incluye implementación	mes brigada	6,00	$ 6.646.770,00	39.880.620		$ -	-	$ -	6,00	$ 39.880.620,00
MANEJO DE AGUAS SUPERFICIALES				$ 3.145.000,00		$ 129.500,00		$ 2.221.110,00		$ 923.890,00
Protección de sumideros - instalación de malla de protección tipo polisombra (incluye sumideros del corredor y bocacalles)	m2	1.500,00	$ 1.850,00	2.775.000	70,00	$ 129.500,00	1.200,80	$ 2.221.110,00	299,40	$ 553.890,00
Cerramiento de las zonas cercanas a las quebrada y señalización	m	200,00	$ 1.850,00	370.000		$ -	-	$ -	200,00	$ 370.000,00
CONTROL DE EMISIONES ATMOSFÉRICAS Y RUIDO				$ 111.400.000,00		$ 960.300,00		$ 960.300,00		$ 101.375.850,00
Humectación vías, incluye carrotanque y conductor durante todo el tiempo de ejecución de la obra y las horas que la interventoría lo consideren necesario	mes	18,00	$ 5.000.000,00	90.000.000	0,19	$ 960.300,00	0,19	$ 960.300,00	18,10	$ 90.475.850,00
Monitoreo de Calidad del aire parámetro PM10 proyecto en operación	un	2,00	$ 3.700.000,00	7.400.000		$ -	-	$ -	2,00	$ 7.400.000,00
Monitoreo de la calidad del aire parámetros ruido ambiental	un	2,00	$ 2.400.000,00	4.800.000		$ -	-	$ -	2,00	$ 4.800.000,00
Monitoreo de la calidad del aire parámetros ruido ocupacional	un	2,00	$ 2.400.000,00	4.800.000		$ -	-	$ -	2,00	$ 4.800.000,00
Monitoreo de la calidad del agua	un	2,00	$ 2.200.000,00	4.400.000		$ -	-	$ -	2,00	$ 4.400.000,00
MANEJO DE FAUNA (Ahuyentamiento, Rescate y Reubicacion)				$ 5.900.000,00		$ -		$ 1.200.000,00		$ 4.700.000,00
Equipo ahuyentamiento	Global	1	$ 700.000,00	700.000		$ -	1,00	$ 700.000,00	-	$ -
Materiales de campo	Global	1	$ 500.000,00	500.000		$ -	1,00	$ 500.000,00	-	$ -
Veterinario	Mes	1	$ 2.700.000,00	2.700.000		$ -	-	$ -	1,00	$ 2.700.000,00
Atención fauna	Global	1	$ 2.000.000,00	2.000.000		$ -	-	$ -	1,00	$ 2.000.000,00
SISTEMA DEL ARBOL URBANO SAU				$ 5.000.000,00		$ -		$ 5.000.000,00		$ -
Elaboración del inventario forestal al aplicativo del sistema del Árbol urbano - SAU de acuerdo con las exigencias del Municipio de Medellín	gl	1,00	$ 5.000.000,00	5.000.000		$ -	1,00	$ 5.000.000,00	-	$ -
ACTIVIDADES DE DIVULGACIÓN				$ 4.640.000,00		$ -		$ 4.640.000,00		$ -
La empresa acogerá una o varias de las propuestas de divulgación relacionadas en el PMA, y dispondrá de sus recursos técnicos y logísticos para tal fin. El equipo de arqueología realizará el acompañamiento, científico y la socialización requerida (Sin valore rerurso humano)	mes	1	$ 4.640.000,00	4.640.000		$ -	1,00	$ 4.640.000,00	-	$ -
COMPENSACION DE FLORA Y FAUNA								$ 4.950.000,00		$ -
Acompañamiento forestal (incluye informe)	Unidad		$ 2.300.000,00				1,00	$ 2.300.000,00	-	$ -
Acompañamiento biologo	Unidad		$ 2.350.000,00				1,00	$ 2.350.000,00	-	$ -
PUNTO ECOLOGICO								$ -		$ -
Punto ecológico de 3 puestos con cerrera 55 lt - Estructura metálica	Unidad		$ 321.300,00				-	$ -	-	$ -
TOTAL PLAN DE MANEJO AMBIENTAL				$ 199.816.680,00		$ 1.177.800,00		$ 30.736.930,00		$ 167.113.750,00

CONSORCIO MAYORCA CONECTA

CONTRATISTA

CONSORCIO METROPOLITANO ILA2025

INTERVENTORIA

MEMORIA CÁLCULO

EMPRESA DE VIVIENDA Y DESARROLLO URBANO Y RURAL DEL MUNICIPIO DE ENVIGADO

OBJETO: REALIZAR LA CONSTRUCCIÓN DEL INTERCAMBIO VIAL A DESNIVEL EN LA AVENIDA LAS VEGAS CON CALLE 50 SUR, DEL MUNICIPIO DE ENVIGADO, EN CUMPLIMIENTO AL ACTA DE EJECUCIÓN N°5 DEL CONVENIO INTERADMINISTRATIVO ENV-09-09-1418-24.

Acta Nro.	Fecha Corte	Actividad	Detalle	Unidad de Medida	Cant	Total
7	5/08/2026	Protección de sumideros - instalación de malla de protección tipo polisombra (incluye sumideros del corredor y bocacalles)		m2	70.00	70,00

Registro Fotográfico /Soporte

Acta Nro.	Fecha Corte	Actividad	Detalle	Unidad de Medida	Cant	Total
7	5/08/2026	Cubrimiento de escombros con plastico calibre 4. Se paga 1 sola vez		m2	400.00	400,00

Registro Fotográfico /Soporte

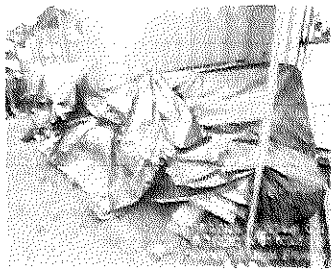
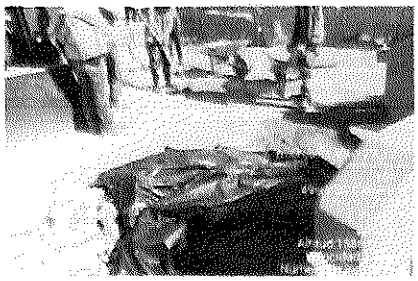
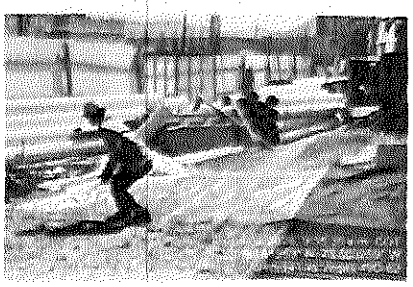
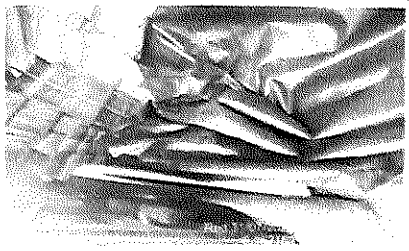

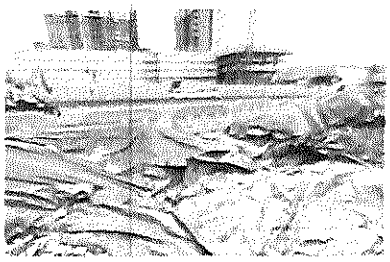

Acta Nro.	Fecha Corte	Actividad	Detalle	Unidad de Medida	Cant	Total
7	5/06/2026	Humectacion vias, incluye carrotanque y conductor durante todo el tiempo de ejecucion de la obra y las horas que la interventoria lo consideren necesario		m2	0.19	0.19

Registro Fotografico /Soporte

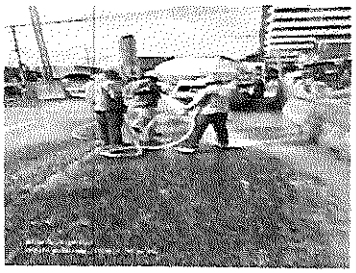

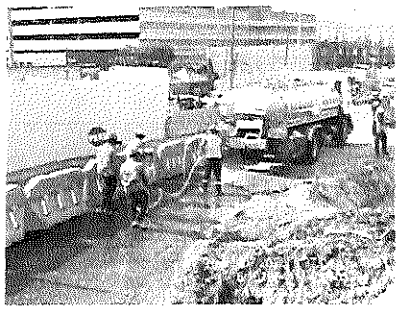
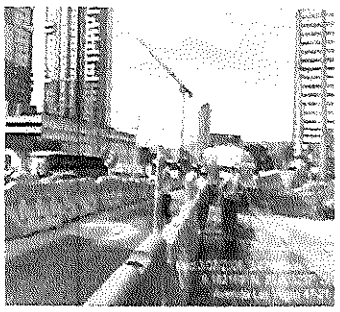

OBSERVACIONES: Facturas

CONSORCIO PAVORCA CONECTA

CONTRATISTA

CONSORCIO METROPOLITANO ILA 2025

INTERVENTORIA

CERTIFICACIÓN DE PAGOS DE SEGURIDAD SOCIAL Y APORTES PARAFISCALES -ARTÍCULO 50 DE LA LEY 789 DE 2002

El suscrito revisor fiscal de **ION INNOVACION ORIENTADA A LOS NEGOCIOS SAS**, Con el fin de acreditar el cumplimiento de lo dispuesto en el artículo 50 de la Ley 789 del 27 de diciembre de 2002, bajo la gravedad de juramento,

CERTIFICO

Que **ION INNOVACION ORIENTADA A LOS NEGOCIOS SAS**, identificada con **NIT 900.240.169-1**, debidamente inscrita en la Cámara de Comercio del Aburra Sur, ha cumplido en forma oportuna y completa con los aportes y demás obligaciones legales que le corresponden respecto del Sistema de Seguridad Social cuando a ello ha habido lugar, en cuanto a salud, pensiones y riesgos laborales y cuando ha sido del caso con los aportes del Servicio Nacional de Aprendizaje, Instituto Colombiano de Bienestar Familiar y Cajas de Compensación Familiar, en lo correspondiente al personal vinculado y contratado por Servicios Profesionales, durante los últimos seis (6) meses calendario legalmente exigibles a la fecha de la firma de dicha certificación, y a la fecha de este certificado se encuentra al día en sus pagos y respectivos aportes.

Lo anterior, en cumplimiento de lo dispuesto en las disposiciones legales vigentes sobre la materia.

Dada en Envigado, a los 3 días del mes de septiembre del 2026.

JOHN JAIRO ZAPATA RODRIGUEZ
C.C 98.578.337
T.P 106587-T

Estyma
INGENIERÍA CON TALENTO HUMANO

CERTIFICACIÓN DE PAGO DE APORTES AL SISTEMA DE SEGURIDAD SOCIAL Y PARAFISCALES

En mi calidad de Revisor Fiscal de la ESTYMA ESTUDIOS Y MANEJOS S.A identificada con NIT 800.014.246-8, declaro bajo la gravedad de juramento, que la sociedad ha cumplido en los últimos meses con las obligaciones sobre el pago de aportes al Sistema de Seguridad Social (Salud, Pensiones, Riesgos laborales), aportes parafiscales (ICBF, SENA y Cajas de Compensación Familiar), de conformidad con el artículo 50 de la Ley 789 de 2002.

Dado en Medellín Antioquia, a los tres (03) día de septiembre de 2026.

Cordialmente,

Raúl A. Menco V.
Revisor fiscal designado por Auren Consultores Medellín
Tarjeta Profesional No. 66200-T
C.C. 19.872.348 de Magangué Bolívar

INDECO
Constructora

CONSTRUIMOS
POSIBILIDADES

FORMATO
PAGOS DE SEGURIDAD SOCIAL Y APORTES LEGALES

ARTÍCULO 50 LEY 789 DE 2002

Yo MARIA GLADYS OCHOA GIRALDO identificada con C.C. 42.961.311 de Medellín y con Tarjeta Profesional No 9622-T de la Junta Central de Contadores de Colombia, en mi condición de Revisor Fiscal de INTERVENTORIA DISEÑOS Y CONTRATOS S.A.S. identificada con Nit 811006928-9, debidamente inscrita en la cámara de comercio de ABURRÁ SUR, luego de examinar de acuerdo con las normas de auditoría generalmente aceptadas en Colombia, los estados financieros de la compañía, bajo la gravedad de juramento, certifico el pago de los aportes de salud, riesgos profesionales, pensiones y aportes a las Cajas de Compensación Familiar, al Instituto Colombiano de Bienestar Familiar, al Servicio Nacional de Aprendizaje y al Fondo Nacional de Formación Profesional para la Industria de Construcción (artículo 65 Ley 1819 de 2016 y artículo 3 Decreto 1047 de 1983), pagados por la compañía durante los últimos seis (6) meses contados a partir de la fecha de cierre del presente procedimiento de selección. Lo anterior, en cumplimiento de lo dispuesto en el artículo 50 de la Ley 789 de 2002.

Conforme el artículo 65 de la Ley 1819 de 2016, bajo la gravedad de juramento, manifiesto que me encuentro exonerado del pago de los aportes parafiscales a favor del Servicio Nacional del Aprendizaje (SENA), del Instituto Colombiano de Bienestar Familiar (ICBF) y las cotizaciones al Régimen Contributivo de Salud, las sociedades y personas jurídicas y asimiladas contribuyentes declarantes del impuesto sobre la renta y complementarios, correspondientes a los trabajadores que devenguen, individualmente considerados, menos de diez (10) salarios mínimos mensuales legales vigentes.

Dado en el Municipio de Envigado a los tres (03) días del mes septiembre del año 2026.

Atentamente,

NOMBRE: MARIA GLADYS OCHOA GIRALDO
CARGO: REVISOR FISCAL de INTERVENTORIA DISEÑOS Y CONTRATOS S.A.S. en nombre de FM CONASESORES S.A.S
C.C. 42.961.311 de Medellín
Tarjeta Profesional No 9622-T

Medellín, 02 de septiembre de 2026.

CERTIFICACIÓN DEL PAGO DE APORTES DE SEGURIDAD SOCIAL INTEGRAL Y PARAFISCAL.

Como Revisor Fiscal de Pavimentar S.A., con NIT 800.040.014-6. certifico que, durante los últimos 6 meses anteriores a la expedición de la presente certificación, esta empresa se encuentra al día con sus obligaciones al sistema de seguridad social integral salud, pensiones, riesgos profesionales y parafiscales (Cajas de Compensación familiar, SENA, I.C.B.F.), en los términos que establece el artículo 50 de la Ley 789 de 2002 y demás normas reglamentarias.

Nota: Mediante auto del 19 de agosto de 2021 (Exp. 26855), se admitió a Pavimentar S.A. en proceso de reorganización, situación que está registrada en la Cámara de Comercio en el Libro XIX.

La información financiera, contable y tributaria es responsabilidad de la Administración de la Compañía. No estoy enterado de situaciones que impliquen cambios significativos a la información anteriormente indicada.

Esta comunicación se emite a solicitud de la Administración de la Compañía y no debe, ni puede ser utilizada para ningún otro propósito, ni distribuida a terceras personas.

Atentamente,

Daniel Flórez Osorio
Revisor fiscal
T.P. 237007-T
Designado por OCH ASSURANCE & AUDIT S.A

CONSORCIO
MAYORCA
CONECTA

CERTIFICACIÓN DE PAGO DE APORTES PARAFISCALES Y SEGURIDAD SOCIAL

El suscritor representante legal del **Consorcio Mayorca Conecta** identificado con nit 901.999.695 - 4, **CAMILO ANGEL MACHADO** identificado con cédula de ciudadanía **8.161.089,** y el suscrito contador público, **CARLOS MARIO ALVAREZ CANO** identificado con cédula de ciudadanía **1.152.185.206**, certifican que el consorcio en mención se encuentra al día a la fecha con sus obligaciones provenientes del Sistema de Salud, Riesgos Profesionales, Pensiones y Aportes a las Cajas de compensación Familiar, Instituto Colombiano de Bienestar Familiar (ICBF) y Servicio Nacional de Aprendizaje (SENA).

La anterior certificación se expide para efectos de dar cumplimiento al Artículo 50 de la Ley 789 de 2002. Este certificado no debe ser usado para fines distintos a los requeridos por el respectivo solicitante.

Dada en la ciudad de Medellín a los (3) tres días del mes de septiembre de 2026.

Cordialmente,

Camilo Angel Machado.
Representante legal.
Consorcio Mayorca Conecta

Carlos Mario Alvarez Cano.
Contador Público.
T.P 207249 – T

enlace operativo

SuAporte | AUTOLIQUIDACION CONSOLIDADA

Fecha creación reporte: 2026-08-25, 08:51:15 AM Tipo Planilla: E: PLANILLA EMPLEADOS EMPRESAS. Numéro Planilla: 87453289

Periodo Cotización: julio de 2026 Periodo Servicio: agosto de 2026

PAGADO 19/08/2026

I. DATOS DEL APORTANTE

Razón Social	CONSORCIO CONECTA MAYORCA		
Documento	NI901999695	Dirección	CR 35A #15 B - 35 ED PRISMA OF410
Tipo de Empresa	EMPLEADOR	Teléfono	6044440568
Tipo Persona	JURÍDICA	Forma Presentación	ÚNICO
Ciudad	MEDELLIN	Departamento	ANTIOQUIA
Representante Legal	ANGEL MACHADO CAMILO	Identificación	CC 8161089
Total Afiliados	64	ARP	SEGUROS BOLIVAR

II. DETALLE DEL APORTANTE

Datos del Afiliado				Novedades																						Pensiones			Salud			Riesgos			Cajas			Parafiscales				Total
Identificación	Apellidos y Nombres	Tipo Cotizante	Subtipo Cotizante	ING	RET	RET P	TDE	TAE	TDP	TAP	VSP	COR	VST	SLN	IGE	LMA	VAC	AVP	VCT	IRP	Días AFP	Días EPS	Días ARP	Días CCF	Administradora	IBC Pensión	Aporte Pensión	Administradora	IBC Salud	Aporte Salud	Tarifa	IBC Riesgos	Aporte Riesgos	Administradora	IBC Caja	Aporte Caja	Aporte SENA	Aporte ICBF	ESAP	Aporte Ministerio	Total
CC 1000112265	JORGE CELEDON HIGUITA TANGARIFE	01	00	X							X		X							0	30	30	30	30	(230301) PORVENIR	$ 3.238.592	$ 518.200	(EPS037) NUEVA EPS	$ 3.238.592	$ 129.600	6,960	$ 3.238.592	$ 225.500	(CCF03) COMFENALCO ANTIOQUIA	$ 3.238.592	$ 129.600	$ 0	$ 0	$ 0	$ 0	$ 1.002.900
CC 1001397865	AYEIDER DAVID MORENO	01	00	X							X		X							0	3	3	3	3	(230301) PORVENIR	$ 812.438	$ 130.000	(EPS010) EPS SURA	$ 812.438	$ 32.500	6,960	$ 812.438	$ 56.600	(CCF03) COMFENALCO ANTIOQUIA	$ 234.064	$ 9.400	$ 0	$ 0	$ 0	$ 0	$ 228.500
CC 1001610140	ALBEIRO GEORGE GARCIA	01	00	X							X									0	3	3	3	3	(25-14) COLPENSIONES	$ 234.064	$ 37.500	(EPS010) EPS SURA	$ 234.064	$ 9.400	6,960	$ 234.064	$ 16.300	(CCF03) COMFENALCO ANTIOQUIA	$ 234.064	$ 9.400	$ 0	$ 0	$ 0	$ 0	$ 72.600
CC 1001635758	CAMILO ANDRES ALVAREZ PUELLO	01	00													L				0	1	1	1	1	(230301) PORVENIR	$ 69.691	$ 11.200	(EPS048) EPS MUTUAL SER	$ 69.691	$ 2.800	0,000	$ 69.691	$ 0	(CCF03) COMFENALCO ANTIOQUIA	$ 58.364	$ 2.400	$ 0	$ 0	$ 0	$ 0	$ 16.400
CC 1001635758	CAMILO ANDRES ALVAREZ PUELLO	01	00										X							0	27	27	27	27	(230301) PORVENIR	$ 2.005.981	$ 321.000	(EPS048) EPS MUTUAL SER	$ 2.005.981	$ 80.300	6,960	$ 2.005.981	$ 139.700	(CCF03) COMFENALCO ANTIOQUIA	$ 2.005.981	$ 80.300	$ 0	$ 0	$ 0	$ 0	$ 621.300
CC 1001635758	CAMILO ANDRES ALVAREZ PUELLO	01	00											X						0	2	2	2	2	(230301) PORVENIR	$ 139.383	$ 22.400	(EPS048) EPS MUTUAL SER	$ 139.383	$ 0	0,000	$ 139.383	$ 0	(CCF03) COMFENALCO ANTIOQUIA	$ 139.383	$ 0	$ 0	$ 0	$ 0	$ 0	$ 22.400
CC 1003244440	JHONATHAN ALVAREZ ANGULO	01	00														L			0	1	1	1	1	(231001) COLFONDOS	$ 91.764	$ 14.700	(EPS037) NUEVA EPS	$ 91.764	$ 3.700	0,000	$ 91.764	$ 0	(CCF03) COMFENALCO ANTIOQUIA	$ 78.021	$ 3.200	$ 0	$ 0	$ 0	$ 0	$ 21.600
CC 1003244440	JHONATHAN ALVAREZ ANGULO	01	00										X							0	29	29	29	29	(231001) COLFONDOS	$ 3.162.167	$ 506.000	(EPS037) NUEVA EPS	$ 3.162.167	$ 126.500	6,960	$ 3.162.167	$ 220.100	(CCF03) COMFENALCO ANTIOQUIA	$ 3.162.167	$ 126.500	$ 0	$ 0	$ 0	$ 0	$ 979.100
CC 1003360455	YOINER RAFAEL MENDEZ PEREZ	01	00										X							0	30	30	30	30	(230301) PORVENIR	$ 1.959.821	$ 313.600	(EPS048) EPS MUTUAL SER	$ 1.959.821	$ 78.400	6,960	$ 1.959.821	$ 136.500	(CCF03) COMFENALCO ANTIOQUIA	$ 1.959.821	$ 78.400	$ 0	$ 0	$ 0	$ 0	$ 606.900
CC 1004799777	JUAN MANUEL GALLEGO LOPERA	01	00																	0	30	30	30	30	(230201) PROTECCION	$ 3.261.000	$ 521.800	(EPS010) EPS SURA	$ 3.261.000	$ 130.500	6,960	$ 3.261.000	$ 227.000	(CCF03) COMFENALCO ANTIOQUIA	$ 3.261.000	$ 130.500	$ 0	$ 0	$ 0	$ 0	$ 1.009.800
CC 1004809547	CRISTIAN MIGUEL URBINA GALVIS	01	00	X							X									0	3	3	3	3	(230301) PORVENIR	$ 175.091	$ 28.100	(CCFC50) EPS-S COMFADRIENTE	$ 175.091	$ 7.100	6,960	$ 175.091	$ 12.200	(CCF03) COMFENALCO ANTIOQUIA	$ 175.091	$ 7.100	$ 0	$ 0	$ 0	$ 0	$ 54.500
CC 1007259643	CESAR ANTONIO BANDA BUSTAMANTE	01	00	X							X									0	8	8	8	8	(230301) PORVENIR	$ 466.908	$ 74.800	(EPS002) SALUD TOTAL EPS	$ 466.908	$ 18.700	6,960	$ 466.908	$ 32.500	(CCF03) COMFENALCO ANTIOQUIA	$ 466.908	$ 18.700	$ 0	$ 0	$ 0	$ 0	$ 144.700
CC 1011510531	HERNAN STIVEN TORO SERNA	01	00	X							X									0	3	3	3	3	(230201) PROTECCION	$ 175.091	$ 28.100	(EPS002) SALUD TOTAL EPS	$ 175.091	$ 7.100	6,960	$ 175.091	$ 12.200	(CCF03) COMFENALCO ANTIOQUIA	$ 175.091	$ 7.100	$ 0	$ 0	$ 0	$ 0	$ 54.500
CC 1015072510	EMANUEL OCHOA CARRILLO	01	00		X								X							0	28	28	28	28	(25-14) COLPENSIONES	$ 2.635.379	$ 421.700	(EPS002) SALUD TOTAL EPS	$ 2.635.379	$ 105.600	6,960	$ 2.635.379	$ 183.500	(CCF03) COMFENALCO ANTIOQUIA	$ 2.990.150	$ 119.700	$ 0	$ 0	$ 0	$ 0	$ 830.400
CC 1019039747	DIEGO ANDRES HERNANDEZ QUINCHARA	01	00																	0	30	30	30	30	(25-14) COLPENSIONES	$ 8.200.000	$ 1.394.000	(EPS010) EPS SURA	$ 8.200.000	$ 328.000	6,960	$ 8.200.000	$ 570.800	(CCF03) COMFENALCO ANTIOQUIA	$ 8.200.000	$ 328.000	$ 0	$ 0	$ 0	$ 0	$ 2.620.800
CC 1035129480	YEFERSON ARLEY MAZO MONTOYA	01	00		X								X							0	25	25	25	25	(25-14) COLPENSIONES	$ 2.611.497	$ 417.900	(EPS037) NUEVA EPS	$ 2.611.497	$ 104.500	6,960	$ 2.611.497	$ 181.800	(CCF03) COMFENALCO ANTIOQUIA	$ 2.879.106	$ 115.200	$ 0	$ 0	$ 0	$ 0	$ 817.400
CC 1035129480	YEFERSON ARLEY MAZO MONTOYA	01	00											X						0	3	3	3	3	(25-14) COLPENSIONES	$ 257.045	$ 41.200	(EPS037) NUEVA EPS	$ 257.045	$ 0	0,000	$ 257.045	$ 0	(CCF03) COMFENALCO ANTIOQUIA	$ 257.045	$ 0	$ 0	$ 0	$ 0	$ 0	$ 41.200
CC 1036607393	SERGIO ANTONIO SARAVIA LAINEZ	01	00																	0	30	30	30	30	(25-14) COLPENSIONES	$ 4.500.000	$ 720.000	(EPS010) EPS SURA	$ 4.500.000	$ 180.000	6,960	$ 4.500.000	$ 313.200	(CCF03) COMFENALCO ANTIOQUIA	$ 4.500.000	$ 180.000	$ 0	$ 0	$ 0	$ 0	$ 1.393.200
CC 1037370337	ANLLY DANIELA VERGARA VELEZ	01	00	X							X									0	3	3	3	3	(230301) PORVENIR	$ 175.091	$ 28.100	(EPS040) SAVIA SALUD	$ 175.091	$ 7.100	6,960	$ 175.091	$ 12.200	(CCF03) COMFENALCO ANTIOQUIA	$ 175.091	$ 7.100	$ 0	$ 0	$ 0	$ 0	$ 54.500

Enlace Operativo – Línea Expertos en PILA: Barranquilla (605) 385 24 44 · Bogotá (601) 742 44 88 · Bucaramanga (607) 697 87 27 · Cali (602) 485 94 44 · Cartagena (605) 693 77 27 · Pereira (606) 340 13 27 · Manizales (606) 892 80 27 · Medellín (604) 604 27 27 · Desde otras ciudades: 01 8000 51 99 77 · WhatsApp: 3164416952

Antes de imprimir, asegúrese que sea realmente necesario. Proteger el medio ambiente está en nuestras manos.

EXPERTOS en PILA

Pagado: 19/08/2026

Empresa NI901999695
CONSORCIO CONECTA MAYORCA

Planilla Nro: 87453289

Periodo Cotización: julio de 2026

Periodo Servicio: agosto de 2026

II. DETALLE DEL APORTANTE

Datos del Afiliado				Novedades																						Pensiones			Salud			Riesgos			Cajas			Parafiscales				Total
Identificación	Apellidos y Nombres	Tipo Cotizante	Subtipo Cotizante	ING	RET	RET A	RET E	TAE	TDP	TAP	VSP	COR	VST	SLN	IGE	LMA	VAC	AVP	VCT	IRP	Días APP	Días EPS	Días ARP	Días CCF	Administradora	IBC Pensión	Aporte Pensión	Administradora	IBC Salud	Aporte Salud	Tarifa	IBC Riesgos	Aporte Riesgos	Administradora	IBC Caja	Aporte Caja	Aporte SENA	Aporte ICBF	ESAP	Aporte Mineducio	Total
CC 1037670479	ESTEBAN SANCHEZ MUNERA	01	00	X								X									0	2	2	2	2	(230201) PROTECCION	$ 300.000	$ 48.000	(EPS002) SALUD TOTAL EPS	$ 300.000	$ 12.000	6,960	$ 300.000	$ 20.900	(CCF03) COMFENALCO ANTIOQUIA	$ 300.000	$ 12.000	$ 0	$ 0	$ 0	$ 0	$ 92.900
CC 1039288649	JHONNY ALEXANDER RODRIGUEZ CASTRILLON	01	00										X								0	30	30	30	30	(230301) PORVENIR	$ 3.654.588	$ 584.800	(EPS010) EPS SURA	$ 3.654.588	$ 146.200	6,960	$ 3.654.588	$ 254.400	(CCF03) COMFENALCO ANTIOQUIA	$ 3.654.588	$ 146.200	$ 0	$ 0	$ 0	$ 0	$ 1.131.600
CC 1040376587	FREYDY ADALBERTO VELASQUEZ SUAREZ	01	00		X								X								0	29	29	29	29	(25-14) COLPENSIONES	$ 2.759.400	$ 441.600	(EPS040) SAVIA SALUD	$ 2.759.400	$ 110.400	6,960	$ 2.759.400	$ 192.100	(CCF03) COMFENALCO ANTIOQUIA	$ 3.105.348	$ 124.300	$ 0	$ 0	$ 0	$ 0	$ 868.400
CC 1042762949	JORGE MARIO AGUDELO PEREZ	01	00											X							0	5	5	5	5	(230301) PORVENIR	$ 291.818	$ 46.700	(EPS040) SAVIA SALUD	$ 291.818	$ 11.700	0,000	$ 291.818	$ 0	(CCF03) COMFENALCO ANTIOQUIA	$ 0	$ 0	$ 0	$ 0	$ 0	$ 0	$ 58.400
CC 1042762949	JORGE MARIO AGUDELO PEREZ	01	00										X								0	21	21	21	21	(230301) PORVENIR	$ 2.245.418	$ 359.300	(EPS040) SAVIA SALUD	$ 2.245.418	$ 89.900	6,960	$ 2.245.418	$ 156.300	(CCF03) COMFENALCO ANTIOQUIA	$ 2.245.418	$ 89.900	$ 0	$ 0	$ 0	$ 0	$ 695.400
CC 1042762949	JORGE MARIO AGUDELO PEREZ	01	00											X							0	1	1	1	1	(230301) PORVENIR	$ 85.808	$ 13.800	(EPS040) SAVIA SALUD	$ 85.808	$ 0	0,000	$ 85.808	$ 0	(CCF03) COMFENALCO ANTIOQUIA	$ 85.808	$ 0	$ 0	$ 0	$ 0	$ 0	$ 13.800
CC 1042762949	JORGE MARIO AGUDELO PEREZ	01	00											X							0	3	3	3	3	(230301) PORVENIR	$ 257.425	$ 41.200	(EPS040) SAVIA SALUD	$ 257.425	$ 0	0,000	$ 257.425	$ 0	(CCF03) COMFENALCO ANTIOQUIA	$ 257.425	$ 0	$ 0	$ 0	$ 0	$ 0	$ 41.200
CC 1044909014	ERICK ANTONIO SERRANO ALVAREZ	01	00													L					0	1	1	1	1	(230301) PORVENIR	$ 83.679	$ 13.400	(ESSC87) ASOCIACION MUTUAL SER	$ 83.679	$ 3.400	0,000	$ 83.679	$ 0	(CCF03) COMFENALCO ANTIOQUIA	$ 58.364	$ 2.400	$ 0	$ 0	$ 0	$ 0	$ 19.200
CC 1044909014	ERICK ANTONIO SERRANO ALVAREZ	01	00										X								0	25	25	25	25	(230301) PORVENIR	$ 2.053.202	$ 328.500	(ESSC87) ASOCIACION MUTUAL SER	$ 2.053.202	$ 82.200	6,960	$ 2.053.202	$ 143.000	(CCF03) COMFENALCO ANTIOQUIA	$ 2.053.202	$ 82.200	$ 0	$ 0	$ 0	$ 0	$ 636.000
CC 1044909014	ERICK ANTONIO SERRANO ALVAREZ	01	00											X							0	2	2	2	2	(230301) PORVENIR	$ 167.357	$ 26.800	(ESSC87) ASOCIACION MUTUAL SER	$ 167.357	$ 0	0,000	$ 167.357	$ 0	(CCF03) COMFENALCO ANTIOQUIA	$ 167.357	$ 0	$ 0	$ 0	$ 0	$ 0	$ 26.800
CC 1044909014	ERICK ANTONIO SERRANO ALVAREZ	01	00											X							0	2	2	2	2	(230301) PORVENIR	$ 167.357	$ 26.800	(ESSC87) ASOCIACION MUTUAL SER	$ 167.357	$ 0	0,000	$ 167.357	$ 0	(CCF03) COMFENALCO ANTIOQUIA	$ 167.357	$ 0	$ 0	$ 0	$ 0	$ 0	$ 26.800
CC 1045077324	NELSON ALBERTO LONDOÑO ZAPATA	01	00	X								X		X							0	3	3	3	3	(230201) PROTECCION	$ 776.438	$ 124.300	(ESSC24) EPS-S COOSALUD MOVILIDAD	$ 776.438	$ 31.100	6,960	$ 776.438	$ 54.100	(CCF03) COMFENALCO ANTIOQUIA	$ 234.064	$ 9.400	$ 0	$ 0	$ 0	$ 0	$ 218.900
CC 1045424150	JORGE DAVID MARTINEZ VALENCIA	01	00										X								0	30	30	30	30	(230301) PORVENIR	$ 3.194.172	$ 511.100	(EPS018) S.O.S EPS	$ 3.194.172	$ 127.800	6,960	$ 3.194.172	$ 222.400	(CCF03) COMFENALCO ANTIOQUIA	$ 3.194.172	$ 127.800	$ 0	$ 0	$ 0	$ 0	$ 989.100
CC 1056820423	HECTOR HERNANDO CASTAREDA GIRALDO	01	00																		0	30	30	30	30	(230301) PORVENIR	$ 3.261.000	$ 521.800	(EPS010) EPS SURA	$ 3.261.000	$ 130.500	6,960	$ 3.261.000	$ 227.000	(CCF03) COMFENALCO ANTIOQUIA	$ 3.261.000	$ 130.500	$ 0	$ 0	$ 0	$ 0	$ 1.009.800
CC 1064896388	JOSE ENRIQUE AGUADO NAVARRO	01	00	X								X		X							0	3	3	3	3	(230301) PORVENIR	$ 854.438	$ 136.800	(EPS017) FAMISANAR EPS	$ 854.438	$ 34.200	6,960	$ 854.438	$ 59.500	(CCF03) COMFENALCO ANTIOQUIA	$ 234.064	$ 9.400	$ 0	$ 0	$ 0	$ 0	$ 239.900
CC 1065909729	RICARDO BLANCO MANOSALVA MAJOSALVA	01	00	X								X		X							0	3	3	3	3	(230201) PROTECCION	$ 854.438	$ 136.800	(EPS037) NUEVA EPS	$ 854.438	$ 34.200	6,960	$ 854.438	$ 59.500	(CCF03) COMFENALCO ANTIOQUIA	$ 234.064	$ 9.400	$ 0	$ 0	$ 0	$ 0	$ 239.900
CC 1067900160	JUAN DANIEL PACHECO	01	00										X								0	26	26	26	26	(25-14) COLPENSIONES	$ 1.833.808	$ 293.500	(ESSC24) EPS-S COOSALUD MOVILIDAD	$ 1.833.808	$ 73.400	6,960	$ 1.833.808	$ 127.700	(CCF03) COMFENALCO ANTIOQUIA	$ 1.833.808	$ 73.400	$ 0	$ 0	$ 0	$ 0	$ 568.000
CC 1067900160	JUAN DANIEL PACHECO	01	00											X							0	2	2	2	2	(25-14) COLPENSIONES	$ 138.009	$ 22.100	(ESSC24) EPS-S COOSALUD MOVILIDAD	$ 138.009	$ 0	0,000	$ 138.009	$ 0	(CCF03) COMFENALCO ANTIOQUIA	$ 138.009	$ 0	$ 0	$ 0	$ 0	$ 0	$ 22.100
CC 1067900160	JUAN DANIEL PACHECO	01	00											X							0	2	2	2	2	(25-14) COLPENSIONES	$ 138.009	$ 22.100	(ESSC24) EPS-S COOSALUD MOVILIDAD	$ 138.009	$ 0	0,000	$ 138.009	$ 0	(CCF03) COMFENALCO ANTIOQUIA	$ 138.009	$ 0	$ 0	$ 0	$ 0	$ 0	$ 22.100
CC 1068580608	YORMAN GREY FLOREZ PADILLA	01	00										X								0	30	30	30	30	(25-14) COLPENSIONES	$ 2.639.609	$ 406.400	(EPS041) NUEVA EPS S.A. MOVILIDAD	$ 2.639.609	$ 101.600	6,960	$ 2.639.609	$ 176.800	(CCF03) COMFENALCO ANTIOQUIA	$ 2.639.609	$ 101.600	$ 0	$ 0	$ 0	$ 0	$ 788.400
CC 1072745333	CRISTIAN DANIEL TABARES CARDONA	01	00										X								0	30	30	30	30	(230301) PORVENIR	$ 3.570.415	$ 571.300	(EPS002) SALUD TOTAL EPS	$ 3.570.415	$ 142.900	6,960	$ 3.570.415	$ 248.600	(CCF03) COMFENALCO ANTIOQUIA	$ 3.570.415	$ 142.900	$ 0	$ 0	$ 0	$ 0	$ 1.105.700
CC 1072751399	JHON SEBASTIAN CAÑIZALES AVILA	01	00																		0	30	30	30	30	(230201) PROTECCION	$ 4.204.000	$ 672.700	(EPS017) FAMISANAR EPS	$ 4.204.000	$ 168.200	6,960	$ 4.204.000	$ 292.600	(CCF03) COMFENALCO ANTIOQUIA	$ 4.204.000	$ 168.200	$ 0	$ 0	$ 0	$ 0	$ 1.301.700
CC 1068597618	JEFERSON ARMANDO PASPUR MICANQUER	01	00	X								X		X							0	3	3	3	3	(230301) PORVENIR	$ 854.438	$ 136.800	(EPSIC5) EPS MALLAMAS	$ 854.438	$ 34.200	6,960	$ 854.438	$ 59.500	(CCF03) COMFENALCO ANTIOQUIA	$ 234.064	$ 9.400	$ 0	$ 0	$ 0	$ 0	$ 239.900
CC 1096188182	JUAN DAVID OCHOA CARRILLO	01	00												X						0	1	1	1	1	(230301) PORVENIR	$ 58.364	$ 9.400	(EPS002) SALUD TOTAL EPS	$ 58.364	$ 2.400	0,000	$ 58.364	$ 0	(CCF03) COMFENALCO ANTIOQUIA	$ 0	$ 0	$ 0	$ 0	$ 0	$ 0	$ 11.800
CC 1096188182	JUAN DAVID OCHOA CARRILLO	01	00		X								X								0	21	21	21	21	(230301) PORVENIR	$ 1.681.665	$ 269.100	(EPS002) SALUD TOTAL EPS	$ 1.681.665	$ 67.300	6,960	$ 1.681.665	$ 117.100	(CCF03) COMFENALCO ANTIOQUIA	$ 2.007.061	$ 80.300	$ 0	$ 0	$ 0	$ 0	$ 533.800
CC 1127655755	CESAR OMAR MONTES PARRA	01	00													L					0	1	1	1	1	(230201) PROTECCION	$ 83.593	$ 13.400	(EPS002) SALUD TOTAL EPS	$ 83.593	$ 3.400	0,000	$ 83.593	$ 0	(CCF03) COMFENALCO ANTIOQUIA	$ 58.364	$ 2.400	$ 0	$ 0	$ 0	$ 0	$ 19.200
CC 1127655755	CESAR OMAR MONTES PARRA	01	00										X								0	29	29	29	29	(230201) PROTECCION	$ 2.062.620	$ 330.100	(EPS002) SALUD TOTAL EPS	$ 2.062.620	$ 82.500	6,960	$ 2.062.620	$ 143.500	(CCF03) COMFENALCO ANTIOQUIA	$ 2.062.620	$ 82.500	$ 0	$ 0	$ 0	$ 0	$ 638.500
CC 1128429470	JORGE EMILIO ARANGO ESPINAL	01	00										X								0	30	30	30	30	(230301) PORVENIR	$ 3.068.285	$ 491.000	(EPS002) SALUD TOTAL EPS	$ 3.068.285	$ 122.800	6,960	$ 3.068.285	$ 213.600	(CCF03) COMFENALCO ANTIOQUIA	$ 3.068.285	$ 122.800	$ 0	$ 0	$ 0	$ 0	$ 950.200
CC 1192752941	YORLY BEIKER FLOREZ PADILLA	01	00										X								0	30	30	30	30	(230201) PROTECCION	$ 2.254.490	$ 360.800	(EPS002) SALUD TOTAL EPS	$ 2.254.490	$ 90.200	6,960	$ 2.254.490	$ 157.000	(CCF03) COMFENALCO ANTIOQUIA	$ 2.254.490	$ 90.200	$ 0	$ 0	$ 0	$ 0	$ 698.200
CC 1193416514	JOHN DEMIS MONTES HIGUITA	01	00										X								0	29	29	29	29	(230301) PORVENIR	$ 2.924.954	$ 468.000	(EPS037) NUEVA EPS	$ 2.924.954	$ 117.000	6,960	$ 2.924.954	$ 203.600	(CCF03) COMFENALCO ANTIOQUIA	$ 2.924.954	$ 117.000	$ 0	$ 0	$ 0	$ 0	$ 905.600
CC 1193416514	JOHN DEMIS MONTES HIGUITA	01	00											X							0	1	1	1	1	(230301) PORVENIR	$ 97.032	$ 15.600	(EPS037) NUEVA EPS	$ 97.032	$ 0	0,000	$ 97.032	$ 0	(CCF03) COMFENALCO ANTIOQUIA	$ 97.032	$ 0	$ 0	$ 0	$ 0	$ 0	$ 15.600
CC 11937837	JAIR MOSQUERA PEREA	01	00	X								X		X							0	30	30	30	30	(230301) PORVENIR	$ 3.533.079	$ 565.300	(EPS017) FAMISANAR EPS	$ 3.533.079	$ 141.400	6,960	$ 3.533.079	$ 246.000	(CCF03) COMFENALCO ANTIOQUIA	$ 3.533.079	$ 141.400	$ 0	$ 0	$ 0	$ 0	$ 1.094.100
CC 1214715897	ELVER SANTIAGO URBINA ARISTIZABAL	01	00										X								0	29	29	29	29	(231001) COLFONDOS	$ 2.612.383	$ 418.000	(EPS010) EPS SURA	$ 2.612.383	$ 104.500	6,960	$ 2.612.383	$ 181.900	(CCF03) COMFENALCO ANTIOQUIA	$ 2.612.383	$ 104.500	$ 0	$ 0	$ 0	$ 0	$ 808.900
CC 1214715897	ELVER SANTIAGO URBINA ARISTIZABAL	01	00											X							0	1	1	1	1	(231001) COLFONDOS	$ 79.641	$ 12.800	(EPS010) EPS SURA	$ 79.641	$ 0	0,000	$ 79.641	$ 0	(CCF03) COMFENALCO ANTIOQUIA	$ 79.641	$ 0	$ 0	$ 0	$ 0	$ 0	$ 12.800
CC 12496501	JAIER ENRIQUE PEREZ NEGRETE	01	00										X								0	30	30	30	30	(230301) PORVENIR	$ 3.560.851	$ 569.800	(EPS002) SALUD TOTAL EPS	$ 3.560.851	$ 142.500	6,960	$ 3.560.851	$ 247.900	(CCF03) COMFENALCO ANTIOQUIA	$ 3.560.851	$ 142.500	$ 0	$ 0	$ 0	$ 0	$ 1.102.700
CC 12916596	JULIO CIFUENTES ORTIZ	01	00	X								X		X							0	30	30	30	30	(25-14) COLPENSIONES	$ 3.258.540	$ 521.400	(EPS037) NUEVA EPS	$ 3.258.540	$ 130.400	6,960	$ 3.258.540	$ 226.800	(CCF03) COMFENALCO ANTIOQUIA	$ 3.258.540	$ 130.400	$ 0	$ 0	$ 0	$ 0	$ 1.009.000
CC 32090390	BEATRIZ EUGENIA SANCHEZ MARTINEZ	01	00										X								0	30	30	30	30	(230201) PROTECCION	$ 1.775.777	$ 284.200	(EPS002) SALUD TOTAL EPS	$ 1.775.777	$ 71.100	6,960	$ 1.775.777	$ 123.600	(CCF03) COMFENALCO ANTIOQUIA	$ 1.775.777	$ 71.100	$ 0	$ 0	$ 0	$ 0	$ 550.000

Enlace Operativo – Línea Expertos en PILA: Barranquilla (605) 385 24 44 · Bogotá (601) 742 44 88 · Bucaramanga (607) 697 87 27 · Cali (602) 485 94 44 · Cartagena (605) 693 77 27 · Pereira (606) 340 13 27 · Manizales (606) 892 80 27 · Medellín (604) 604 27 27 ·
Desde otras ciudades: 01 8000 51 99 77 · WhatsApp: 3164416952

Antes de imprimir, asegúrese que sea realmente necesario. Proteger el medio ambiente está en nuestras manos.

Pagado: 19/08/2026

Empresa NI901999695
CONSORCIO CONECTA MAYORCA

Planilla Nro: 87453289

Periodo Cotización: julio de 2026

Periodo Servicio: agosto de 2026

II. DETALLE DEL APORTANTE

Total

Datos del Afiliado				Novedades																				Pensiones			Salud			Riesgos			Cajas			Parafiscales				
Identificación	Apellidos y Nombres	Tipo Cotizante	Subtipo Cotizante	ING	RET	TDE	TAE	TDP	TAP	VSP	COR	VST	SLN	IGE	LMA	VAC	AVP	VCT	IRP	Días APP	Días EPS	Días ARP	Días CCF	Administradora	IBC Pensión	Aporte Pensión	Administradora	IBC Salud	Aporte Salud	Tarifa	IBC Riesgos	Aporte Riesgos	Administradora	IBC Caja	Aporte Caja	Aporte SENA	Aporte ICBF	ESAP	Aporte Mineducación	Total
CC 70329174	ALEJANDRO ECHAVARRIA MEJIA	01	00																0	30	30	30	30	(230201) PROTECCION	$ 5.500.000	$ 880.000	(EPS010) EPS SURA	$ 5.500.000	$ 220.000	6,960	$ 5.500.000	$ 382.800	(CCF03) COMFENALCO ANTIOQUIA	$ 5.500.000	$ 220.000	$ 0	$ 0	$ 0	$ 0	$ 1.702.800
CC 70421223	WILMAR FERNANDO MONTOYA VASQUEZ	01	00		X							X							0	28	28	28	28	(230301) PORVENIR	$ 3.593.235	$ 575.000	(EPS010) EPS SURA	$ 3.593.235	$ 143.800	6,960	$ 3.593.235	$ 250.100	(CCF03) COMFENALCO ANTIOQUIA	$ 4.157.516	$ 166.400	$ 0	$ 0	$ 0	$ 0	$ 1.135.300
CC 70952073	OTONIEL DE JESUS VELASQUEZ RIVERA	01	00																0	30	30	30	30	(25-14) COLPENSIONES	$ 6.000.000	$ 960.000	(EPS010) EPS SURA	$ 6.000.000	$ 240.000	6,960	$ 6.000.000	$ 417.600	(CCF03) COMFENALCO ANTIOQUIA	$ 6.000.000	$ 240.000	$ 0	$ 0	$ 0	$ 0	$ 1.657.600
CC 71215420	HUMBERTO HERNAN YEPEZ CASTRO	01	00												L				0	1	1	1	1	(231001) COLFONDOS	$ 106.206	$ 17.000	(EPS010) EPS SURA	$ 106.206	$ 4.300	0,000	$ 106.206	$ 0	(CCF03) COMFENALCO ANTIOQUIA	$ 78.021	$ 3.200	$ 0	$ 0	$ 0	$ 0	$ 24.500
CC 71215420	HUMBERTO HERNAN YEPEZ CASTRO	01	00										X						0	29	29	29	29	(231001) COLFONDOS	$ 3.542.520	$ 566.500	(EPS010) EPS SURA	$ 3.542.520	$ 141.800	6,960	$ 3.542.520	$ 246.600	(CCF03) COMFENALCO ANTIOQUIA	$ 3.542.520	$ 141.800	$ 0	$ 0	$ 0	$ 0	$ 1.097.100
CC 71252116	ANTONIO MARIA DAVID BEDOYA	01	00										X						0	30	30	30	30	(25-14) COLPENSIONES	$ 2.751.313	$ 440.300	(EPS037) NUEVA EPS	$ 2.751.313	$ 110.100	6,960	$ 2.751.313	$ 191.500	(CCF03) COMFENALCO ANTIOQUIA	$ 2.751.313	$ 110.100	$ 0	$ 0	$ 0	$ 0	$ 652.000
CC 71295906	EDWAR PALACIOS ROMERO	01	00	X						X									0	3	3	3	3	(230201) PROTECCION	$ 234.091	$ 37.500	(EPS037) NUEVA EPS	$ 234.091	$ 9.400	6,960	$ 234.091	$ 16.300	(CCF03) COMFENALCO ANTIOQUIA	$ 234.091	$ 9.400	$ 0	$ 0	$ 0	$ 0	$ 72.600
CC 71754033	CESAR AUGUSTO BOLIVAR RUIZ	01	00									X							0	30	30	30	30	(230301) PORVENIR	$ 1.905.105	$ 304.900	(EPS010) EPS SURA	$ 1.905.105	$ 76.300	6,960	$ 1.905.105	$ 132.600	(CCF03) COMFENALCO ANTIOQUIA	$ 1.905.105	$ 76.300	$ 0	$ 0	$ 0	$ 0	$ 660.100
CC 71761331	NELSON DARIO CALLEJAS SIERRA	01	00		X							X							0	1	1	1	1	(25-14) COLPENSIONES	$ 157.816	$ 25.300	(EPS002) SALUD TOTAL EPS	$ 157.816	$ 6.400	6,960	$ 157.816	$ 11.000	(CCF03) COMFENALCO ANTIOQUIA	$ 190.399	$ 7.700	$ 0	$ 0	$ 0	$ 0	$ 50.400
CC 71784639	WILSON ARLEY RIOS MOLINA	01	00	X						X									0	8	8	8	8	(230301) PORVENIR	$ 466.908	$ 74.800	(EPS002) SALUD TOTAL EPS	$ 466.908	$ 18.700	6,960	$ 466.908	$ 32.500	(CCF03) COMFENALCO ANTIOQUIA	$ 466.908	$ 18.700	$ 0	$ 0	$ 0	$ 0	$ 144.700
CC 72153375	WILLIAM DEL CAMPO MARTELO	01	00																0	30	30	30	30	(25-14) COLPENSIONES	$ 3.378.182	$ 540.600	(EPS010) EPS SURA	$ 3.378.182	$ 135.200	6,960	$ 3.378.182	$ 235.200	(CCF03) COMFENALCO ANTIOQUIA	$ 3.378.182	$ 135.200	$ 0	$ 0	$ 0	$ 0	$ 1.045.200
CC 73377274	WILVER ENRIQUE VERGARA AVILA	01	00	X						X		X							0	3	3	3	3	(230301) PORVENIR	$ 854.438	$ 136.800	(EPS037) NUEVA EPS	$ 854.438	$ 34.200	6,960	$ 854.438	$ 59.500	(CCF03) COMFENALCO ANTIOQUIA	$ 234.064	$ 9.400	$ 0	$ 0	$ 0	$ 0	$ 239.900
CC 74180099	GEOVANNY YAIR CARDENAS CHAPARRO	01	00												L				0	5	5	5	5	(25-14) COLPENSIONES	$ 1.049.773	$ 168.000	(EPS037) NUEVA EPS	$ 1.049.773	$ 42.000	0,000	$ 1.049.773	$ 0	(CCF03) COMFENALCO ANTIOQUIA	$ 1.033.333	$ 41.400	$ 0	$ 0	$ 0	$ 0	$ 251.400
CC 74180099	GEOVANNY YAIR CARDENAS CHAPARRO	01	00										X						0	25	25	25	25	(25-14) COLPENSIONES	$ 5.206.122	$ 833.000	(EPS037) NUEVA EPS	$ 5.209.122	$ 208.300	6,960	$ 5.206.122	$ 362.400	(CCF03) COMFENALCO ANTIOQUIA	$ 5.206.122	$ 208.300	$ 0	$ 0	$ 0	$ 0	$ 1.812.000
CC 7600666	YOHAN ENRIQUE RUIZ MUÑOZ	01	00												L				0	1	1	1	1	(25-14) COLPENSIONES	$ 137.609	$ 22.100	(EPS010) EPS SURA	$ 137.609	$ 5.600	0,000	$ 137.609	$ 0	(CCF03) COMFENALCO ANTIOQUIA	$ 93.333	$ 3.800	$ 0	$ 0	$ 0	$ 0	$ 31.600
CC 7600666	YOHAN ENRIQUE RUIZ MUÑOZ	01	00										X						0	27	27	27	27	(25-14) COLPENSIONES	$ 3.144.910	$ 503.200	(EPS010) EPS SURA	$ 3.144.910	$ 125.800	6,960	$ 3.144.910	$ 218.900	(CCF03) COMFENALCO ANTIOQUIA	$ 3.144.910	$ 125.800	$ 0	$ 0	$ 0	$ 0	$ 973.700
CC 7600666	YOHAN ENRIQUE RUIZ MUÑOZ	01	00											X					0	2	2	2	2	(25-14) COLPENSIONES	$ 275.217	$ 44.100	(EPS010) EPS SURA	$ 275.217	$ 0	0,000	$ 275.217	$ 0	(CCF03) COMFENALCO ANTIOQUIA	$ 275.217	$ 0	$ 0	$ 0	$ 0	$ 0	$ 44.100
CC 76076270	JAIVER ENRIQUE SOTO GONZALEZ	01	00	X						X		X							0	3	3	3	3	(230301) PORVENIR	$ 800.438	$ 128.100	(EPS010) EPS SURA	$ 800.438	$ 32.100	6,960	$ 800.438	$ 55.800	(CCF03) COMFENALCO ANTIOQUIA	$ 234.064	$ 9.400	$ 0	$ 0	$ 0	$ 0	$ 225.400
CC 78115923	JOSE ALEJANDRO MUÑOZ ROJAS	01	00		X							X							0	30	30	30	30	(230201) PROTECCION	$ 3.803.803	$ 608.700	(EPS010) EPS SURA	$ 3.803.803	$ 152.200	6,960	$ 3.803.803	$ 264.800	(CCF03) COMFENALCO ANTIOQUIA	$ 4.186.805	$ 167.500	$ 0	$ 0	$ 0	$ 0	$ 1.193.200
CC 78303055	JORGE LUIS DORIA HERNANDEZ	01	00																7	7	7	7	7	(230201) PROTECCION	$ 591.904	$ 94.800	(EPS005) EPS SANITAS	$ 591.904	$ 23.700	0,000	$ 591.904	$ 0	(CCF03) COMFENALCO ANTIOQUIA	$ 591.904	$ 0	$ 0	$ 0	$ 0	$ 0	$ 118.500
CC 78303055	JORGE LUIS DORIA HERNANDEZ	01	00																23	23	23	23	23	(230201) PROTECCION	$ 1.944.828	$ 311.200	(EPS005) EPS SANITAS	$ 1.944.828	$ 77.800	0,000	$ 1.944.828	$ 0	(CCF03) COMFENALCO ANTIOQUIA	$ 1.944.828	$ 0	$ 0	$ 0	$ 0	$ 0	$ 389.000
CC 79183826	DAVID ANTONIO URBINA RAMIREZ	01	00	X						X		X							0	30	30	30	30	(25-14) COLPENSIONES	$ 3.258.540	$ 521.400	(EPS005) EPS SANITAS	$ 3.258.540	$ 130.400	6,960	$ 3.258.540	$ 226.800	(CCF03) COMFENALCO ANTIOQUIA	$ 3.258.540	$ 130.400	$ 0	$ 0	$ 0	$ 0	$ 1.009.000
CC 98478799	JESUS MARIA OCHOA TORRES	01	00		X							X							0	21	21	21	21	(25-14) COLPENSIONES	$ 2.657.157	$ 425.200	(EPS002) SALUD TOTAL EPS	$ 2.657.157	$ 106.300	6,960	$ 2.657.157	$ 185.000	(CCF03) COMFENALCO ANTIOQUIA	$ 3.231.899	$ 129.300	$ 0	$ 0	$ 0	$ 0	$ 845.800
CC 98510735	NORALDO DE JESUS SERNA SERNA	01	00	X	X					X		X							0	20	20	20	20	(25-14) COLPENSIONES	$ 2.884.482	$ 461.600	(EPS002) SALUD TOTAL EPS	$ 2.884.482	$ 115.400	6,960	$ 2.884.482	$ 200.800	(CCF03) COMFENALCO ANTIOQUIA	$ 3.004.664	$ 120.200	$ 0	$ 0	$ 0	$ 0	$ 696.000
CC 98557939	LUIS EDUARDO ORTIZ ECHAVARRIA	01	00									X							0	30	30	30	30	(230301) PORVENIR	$ 2.692.814	$ 430.900	(EPS002) SALUD TOTAL EPS	$ 2.692.814	$ 107.800	6,960	$ 2.692.814	$ 187.500	(CCF03) COMFENALCO ANTIOQUIA	$ 2.692.814	$ 107.800	$ 0	$ 0	$ 0	$ 0	$ 834.000
CC 98610281	FRANCISCO FIDEL FIGUEROA BERMUDEZ	01	00											X					0	2	2	2	2	(25-14) COLPENSIONES	$ 154.372	$ 24.700	(EPS010) EPS SURA	$ 154.372	$ 6.200	0,000	$ 154.372	$ 0	(CCF03) COMFENALCO ANTIOQUIA	$ 0	$ 0	$ 0	$ 0	$ 0	$ 0	$ 30.900
CC 98610281	FRANCISCO FIDEL FIGUEROA BERMUDEZ	01	00											X					0	13	13	13	13	(25-14) COLPENSIONES	$ 1.003.415	$ 160.600	(EPS010) EPS SURA	$ 1.003.415	$ 40.200	0,000	$ 1.003.415	$ 0	(CCF03) COMFENALCO ANTIOQUIA	$ 0	$ 0	$ 0	$ 0	$ 0	$ 0	$ 200.800
CC 98610281	FRANCISCO FIDEL FIGUEROA BERMUDEZ	01	00									X							0	15	15	15	15	(25-14) COLPENSIONES	$ 2.486.130	$ 397.800	(EPS010) EPS SURA	$ 2.486.130	$ 99.500	6,960	$ 2.486.130	$ 173.100	(CCF03) COMFENALCO ANTIOQUIA	$ 2.486.130	$ 99.500	$ 0	$ 0	$ 0	$ 0	$ 769.900
PT 5223143	OTTONIEL ISAAC MONTOYA GUARAN	01	00	X						X									0	8	8	8	8	(25-14) COLPENSIONES	$ 466.908	$ 74.800	(EPS002) SALUD TOTAL EPS	$ 466.908	$ 18.700	6,960	$ 466.908	$ 32.500	(CCF03) COMFENALCO ANTIOQUIA	$ 466.908	$ 18.700	$ 0	$ 0	$ 0	$ 0	$ 144.700
PT 5481664	ANGEL DIONICIO MONTES PORTILLO	01	00									X							0	30	30	30	30	(25-14) COLPENSIONES	$ 2.745.937	$ 439.400	(EPS002) SALUD TOTAL EPS	$ 2.745.937	$ 109.900	6,960	$ 2.745.937	$ 191.200	(CCF03) COMFENALCO ANTIOQUIA	$ 2.745.937	$ 109.900	$ 0	$ 0	$ 0	$ 0	$ 850.400
PT 7152492	ALEXANDER JOSE RENGEL	01	00									X							0	30	30	30	30	(230201) PROTECCION	$ 2.822.340	$ 451.600	(EPS037) NUEVA EPS	$ 2.822.340	$ 112.900	6,960	$ 2.822.340	$ 196.500	(CCF03) COMFENALCO ANTIOQUIA	$ 2.822.340	$ 112.900	$ 0	$ 0	$ 0	$ 0	$ 873.900

Enlace Operativo – Línea Expertos en PILA: Barranquilla (605) 385 24 44 · Bogotá (601) 742 44 88 · Bucaramanga (607) 697 87 27 · Cali (602) 485 94 44 · Cartagena (605) 693 77 27 · Pereira (606) 340 13 27 · Manizales (606) 892 80 27 · Medellín (604) 604 27 27 ·
Desde otras ciudades: 01 8000 51 99 77 · WhatsApp: 3164416952

Antes de imprimir, asegúrese que sea realmente necesario. Proteger el medio ambiente está en nuestras manos.

III.TOTALES

IBC Pensión	IBC Salud	IBC Riesgos	IBC Cajas	Aportes Pensión	Aportes Salud	Aportes Riesgos	Aportes Cajas	Aportes Sena	Aportes ICBF	Aportes ESAP	Aportes Min Educación	(Incapacidades, Licencias, Saldos a Favor) EPS	Incapacidades ARP	SUBTOTAL SIN INTERESES DE MORA	TOTAL INTERESES DE MORA	TOTAL FINAL
$ 162.123.616	$ 162.123.616	$ 162.123.616	$ 159.201.027	$ 26.026.200	$ 6.416.200	$ 10.766.600	$ 6.197.900	$ 0	$ 0	$ 0	$ 0	$ 0	$ 0	$ 49.406.900	$ 0	$ 49.406.900

Certificación
Bancaria

Señores
CONSORCIO MAYORCA CONECTA

BANCOLOMBIA S.A. se permite informar que la empresa **CONSORCIO MAYORCA CONECTA**, identificada con Nit. No **901999695** a la fecha 09/07/2026, presenta la siguiente información:

Nombre producto	CONSORCIO MAYORCA CONECTA
Tipo producto	AHORROS
No. producto	02900006773
Fecha apertura	23/01/2026
Estado	ACTIVA
Código sucursal	29 - OVIEDO

Quedamos a su disposición, por eso en caso de requerir ampliar la anterior información podrá comunicarse con su comercial o gerenciador, en el momento que lo estime conveniente.

Atentamente,

JUAN CARLOS BALLESTEROS SARMIENTO
GERENCIA DE SERVICIOS DE INTERACCIÓN COMERCIAL

Elaboró: Leidy Estefania Niño Piza

Bancolombia