D6H-N°0000006693

E.S.E Hospital Regional Manuela Beltrán – II Nivel. El Socorro - Santander	ESE HOSPITAL REGIONAL MANUELA BELTRAN SOCORRO	Cód.: GF-FO-31	Versión: 02
		Fecha: 01/10/2025	Página 1 de 1
	HOJA RUTA TRAMITES Y PAGO DE CUENTAS		

BENEFICIARIO: MAYERLY ESTEFANY HERNANDEZ ALBARRACIN No .Contrato: 139 AÑO: 2026

CONCEPTO: PRESTACIÓN DE SERVICIOS COMO AUXILIAR DE ENFERMERIA ORIENTADOS A LA EJECUCION DEL PLAN DE INTERVENCIONES COLECTIVAS, EN CUMPLIMIENTO DEL CONTRATO DE PRESTACION DE SERVICIOS DE SALUD SAMC- SOC – 2026 -01, SUSCRITO ENTRE EL HOSPITAL REGIONAL MANUELA BELTRAN Y EL MUNICIPIO DEL SOCORRO.

PERIODO: DEL 1 AL 31 JULIO 2026

REQUISITOS PARA CONTABILIZAR

		DOCUMENTOS	ADJUNTO A LA CUENTA Si / No / Na	RESPONSABLE
Fecha de Recibido :	REQUISITO 1	1. FACTURA / CUENTA DE COBRO / RESOLUCION	9	SUPERVISOR o RESPONSABLE DE LA CUENTA
		2. VERIFICAR VALOR, Nª RP DEL CUAL SE DEBE HACERSE LA CAUSACION DE LOS VALORES	9	SUPERVISOR o RESPONSABLE DE LA CUENTA
		3. ENTRADA A ALMACEN O FARMACIA EN EL CASO DE SUMINISTROS	NA	SUPERVISOR o RESPONSABLE DE LA CUENTA
Elaborado por :		4.TIQUETES DE VIAJE EN CASO DE VIATICOS	NA	BENEFICIARIO
		5. CERTIFICACION PARA EFECTOS DE LA RETENCION DE ACUERDO AL ESTATUTO TRIBUTARIO.	NA	BENEFICIARIO
				Vo.Bo. CONTABILIDAD

REQUISITOS PARA PAGO

		DOCUMENTOS	ADJUNTO A LA CUENTA Si / No / Na	RESPONSABLE
Cheques y firma del Supervisor.	REQUISITO 2	6. COMPROBANTE DE CONTABILIZACION DE LA CUENTA		CONTABILIDAD
		7. COMPROBANTE DE PAGO FIC-SENA Y CONTRIBUCION ESPECIAL POR CONTRATO DE OBRA PUBLICA (APLICA SOLO PARA CONTRATOS DE OBRA)		BENEFICIARIO
		8. PAZ Y SALVO DE SEGURIDAD SOCIAL Y PARAFISCALES VISADO POR TALENTO HUMANO (CONTRATOS DE PRESTACION DE SERVICIOS). CUANDO SON SUMINISTROS APORTES AL SISTEMA GENERAL DE SEGURIDAD SOCIAL EN SALUD Y FONDO DE PENSIONES, DE CONFORMIDAD CON EL ARTICULO 50 DE LA LEY 789 DE 2002.	SI	BENEFICIARIO Vo.Bo. Talento Humano
Vo.Bo. Supervisor		9. INFORME DEL SUPERVISOR, PARA EL CASO DE SUMINSITROS LA ENTRADA A FARMACIA O ALMACEN.EN CASO DE VIATICOS (CERTIFICADO DE PERMANENCIA).		SUPERVISOR O RESPONSBLE DE LA CUENTA
		10. INFORME DE ACTIVIDADES DEL CONTRATISTA EN CASO DE QUE LO REQUIERA. (CONTRATOS DE PRESTACION DE SERVICIOS, CONTRATO DE OBRA)		SUPERVISOR O RESPONSABLE DE LA CUENTA
		11. ACTAS DE PAGO PARCIAL O FINAL, CERTIFICADO ENTREGA Y RECIBO, ACTA DE LIQUIDACIÓN E INFORME DE SUPERVISION, REVISADAS POR EL JEFE DE LA OFICINA JURIDICA. EVALUACIÓN DEL CONTRATISTA (APLICA UNICAMENTE EN EL PAGO FINAL)		SUPERVISOR O RESPONSABLE DE LA CUENTA

	CARGO	FIRMA
REVISA:	Profesional Universitario Área Financiera	
	Asesor Jurídico	
	Subdirector Administrativo y Financiero	

ORDEN DE PAGO

Fecha de Pago:_____ Valor de Pago:_____

VoBo. Tesorería:_____

Observaciones: Este Formato debe ser diligenciado a tinta de lapicero y debe generarse en la oficina del Supervisor y terminar en tesorería con el pago..

Debe ser soporte del pago de la cuenta.

Responsables: Supervisores de contratos

CUENTA DE COBRO 003

ESE HOSPITAL REGIONAL MANUELA BELTRAN DEL SOCORRO
NIT. 900.190.045-1

DEBE A:

MAYERLY ESTEFANY HERNANDEZ ALBARRACIN
C.C. 1.101.693.814 Socorro

LA SUMA DE: DOS MILLONES QUINIENTOS MIL PESOS ($2.500.000.00) MLV.

POR CONCEPTO DE: PRESTACION DE SERVICIOS COMO AUXILIAR DE ENFERMERIA ORIENTADOS A LA EJECUCION DEL PLAN DE INTERVENCIONES COLECTIVAS (PIC) EN CUMPLIMIENTO DEL CONTRATO DE PRESTACION DE SERVICIOS DE SALUD NO. SAMC-SOC-2026-01, SUSCRITO ENTRE EL HOSPITAL REGIONAL MANUELA BELTRAN Y EL MUNICIPIO DE EL SOCORRO

NUMERO DE CONTRATO: 139-26
PERIODO A COBRAR: DEL 1 AL 31 DE JULIO 2026.

Cordialmente,

Mayerly Estefany Hernandez

MAYERLY ESTEFANY HERNANDEZ ALBARRACIN
C.C. 1.101.693.814
Socorro

ASOPAGOS s.a.

RAZÓN SOCIAL :	MAYERLY ESTEFANY HERNANDEZ ALBARRACIN
IDENTIFICACIÓN:	CC-1101693814
COD. DEPENDENCIA O SUCURSAL:	0
NOM. DEPENDENCIA O SUCURSAL:	
FECHA GENERACIÓN REPORTE:	2026-08-14
FECHA LÍMITE DE PAGO:	2026-08-05
FECHA DE PAGO:	2026-08-14
ENTIDAD DE PAGO:	BANCOLOMBIA
PERÍODO PENSIÓN:	2026-07
PERÍODO SALUD:	2026-07
NÚMERO PLANILLA:	38048193
TOTAL COTIZANTES:	1
REFERENCIA DE PAGO (PIN):	38048193
TIPO DE PLANILLA:	I

CÓDIGO ENTIDAD	NIT	NOMBRE	NÚMERO AFILIADOS	IBC	FONDO SOLIDARIDAD	FONDO SUBSISTENCIA	TOTAL INTERESES	VALOR PAGAR SIN INTERESES	VALOR PAGAR
[redacted]	900156264	NUEVA E.P.S. S.A. MOV	1	$ 1.750.905	$ 0	$ 0	$ 1.500	$ 218.900	$ 220.400
230301	800224808	PORVENIR	1	$ 1.750.905	$ 0	$ 0	$ 2.000	$ 280.200	$ 282.200
14-23	860011153	POSITIVA	1	$ 1.750.905	$ 0	$ 0	$ 300	$ 42.700	$ 43.000
				Total a pagar	$ 0	$ 0	$ 3.800	$ 541.800	$ 545.600

PAGADO

FECHA DE PAGO DEL SIGUIENTE MES:	03/09/2026

5594W

Nit de la Empresa:	1101693814
Nombre de la Empresa:	MAYERLY ESTEFANY HERNANDEZ ALBARRACIN
Nombre del comercio:	ASOPAGOS S.A.

Valor del pago:	$545.600
Fecha Transacción:	2026-08-14 11:17
Estado Transacción:	APROBADA
Banco:	BANCOLOMBIA
Nro. Transación - CUS:	565823939
Número de Planilla:	38048193
Descripción:	Pago de seguridad Social Integrado
Dirección IP:	152.202.155.118

RESUMEN PLANILLA PAGADA

DATOS GENERALES DEL APORTANTE								
IDENTIFICACIÓN	DV	RAZÓN SOCIAL	CLASE	CÓDIGO	ARL	F. PRESENTACIÓN	ACT. ECO	TIPO DE EMPRESA
CC 1101693814	0	MAYERLY ESTEFANY HERNANDEZ ALBARRACIN	I	0	POSITIVA - 14-23	ÚNICA	8692	Natural
MUN-DEP	DIRECCIÓN		TELÉFONO			EMAIL		EXENTO DE PARAFISCALES
68-755	CALLE 11 8 23		3224180546			ESTEFANYH660@GMAIL.COM		N

DATOS GENERALES DE LA LIQUIDACIÓN										
PERÍODO PENSIÓN	PERÍODO SALUD	PLANILLA	TIPO PLANILLA	FECHA PAGO	CENTRO DE TRABAJO	DEPARTAMENTO	MUNICIPIO	VALOR PAGO	INTERÉS X MORA	ENTIDAD RECAUDO
2026-07	2026-07	38048193	I	2026-08-14	TODOS LOS CENTROS	TODOS	TODOS	545.600	3.800	BANCOLOMBIA
Nº AFILIADOS	REF. DE PAGO (PIN)	FECHA LÍMITE PAGO	ESTADO PLANILLA							
1	38048193	2026-08-05	Pagada							

EMPLEADO					NOVEDADES														DÍAS				PENSIÓN					SALUD			CCF			RIESGOS		TARIFA	PARAF	SENA	ICBF	ESAP	MIN			Total	Exento de Parafiscales	Actividad Económica
N.	ID	EMPLEADO	SALARIO	MODALIDAD DE SALARIO	ING	RET	TDE	TAE	TDP	TAP	VSP	VTE	VST	SLN	IGE	LMA	VAC	AVP	VCT	IRL	EPST	AFPT	AFP	EPS	CCF	ARL	NOMBRE	IBC	Cot	FNSOL	FNSUB	NOMBRE	IBC	Cot	NOMBRE	IBC	Cot	IBC	Cot	ARL	IBC	Cot	Cot	Cot	Cot	Tipo Cot	Sub. Tipo Cot			
1	CC 1101693814	HERNANDEZ ALBARRACIN MAYERLY ESTEFANY	1.750.905																0			30	30	0	30	PORVENIR-230301	1.750.905	280.200	0	0	NUEVA E.P.S. S.A. MOV-EPS041	1.750.905	218.900	SIN CCF-SINCCF	0	0	1.750.905	42.700	0,02436	0	0	0	0	0	59	0	541.800	N	3869201

RESUMEN PLANILLA PAGADA

DATOS GENERALES DEL APORTANTE								
IDENTIFICACIÓN	DV	RAZÓN SOCIAL	CLASE	CÓDIGO	ARL	F. PRESENTACIÓN	ACT. ECO	TIPO DE EMPRESA
CC 1101693814	0	MAYERLY ESTEFANY HERNANDEZ ALBARRACIN	I	0	POSITIVA - 14-23	ÚNICA	8692	Natural
MUN-DEP	DIRECCIÓN		TELÉFONO			EMAIL		EXENTO DE PARAFISCALES
68-755	CALLE 11 8 23		3224180546			ESTEFANYH660@GMAIL.COM		N

DATOS GENERALES DE LA LIQUIDACIÓN										
PERÍODO PENSIÓN	PERÍODO SALUD	PLANILLA	TIPO PLANILLA	FECHA PAGO	CENTRO DE TRABAJO	DEPARTAMENTO	MUNICIPIO	VALOR PAGO	INTERÉS X MORA	ENTIDAD RECAUDO
2026-07	2026-07	38048193	I	2026-08-14	TODOS LOS CENTROS	TODOS	TODOS	545.600	3.800	BANCOLOMBIA
Nº AFILIADOS	REF. DE PAGO (PIN)	FECHA LÍMITE PAGO	ESTADO PLANILLA							
1	38048193	2026-08-05	Pagada							

TOTALES IBC				
IBC PENSIÓN	IBC SALUD	IBC RIESGOS	IBC CAJAS	IBC PARAF
1.750.905	1.750.905	1.750.905	0	0

SUBSISTEMA	CÓDIGO	NIT	DV	AFILIADOS	VALOR LIQUIDADO	VALOR UPC	INTERESES MORA	SALDOS E INCAPACIDADES DESCONTADOS	VALOR A PAGAR
AFP(Administradoras: 1)				1	280.200	0	2.000	0	282.200
PORVENIR	230301	800224808	8	1	280.200	0	2.000	0	282.200
EPS(Administradoras: 1)				1	218.900	0	1.500	0	220.400
NUEVA E.P.S. S.A. MOV	EPS041	900156264	2	1	218.900	0	1.500	0	220.400
ARP(Administradoras: 1)				1	42.700	0	300	0	43.000
POSITIVA	14-23	860011153	6	1	42.700	0	300	0	43.000
Gran Total					541.800	0	3.800	0	545.600

DAVIVIENDA

Banco Davivienda S.A.

CERTIFICADO

SOCORRO, **03/06/2026**
SANTANDER,
COLOMBIA,
Hospital

Por medio de la presente hacemos constar que **el señor MAYERLY HERNANDEZ ALBARRACIN** con **Cédula de Ciudadanía** número **1101693814**

Posee en el banco Davivienda:

CUENTA DE AHORROS DAMAS

Número	**0550488406346822**
Fecha de apertura	**21/06/2019**

Cordialmente,

BANCO DAVIVIENDA

VIGILADO

INFORME DE ACTIVIDADES No. 3 DEL CONTRATO DE PRESTACION DE SERVICIOS No. 139-26

1. INFORMACION DEL CONTRATO

CONTRATO No.:	139-26
CONTRATISTA:	MAYERLY ESTEFANY HERNANDEZ ALBARRACIN
Nit o C.C. No.	1101693814
OBJETO:	PRESTACION DE SERVICIOS COMO AUXILIAR DE ENFERMERIA ORIENTADOS A LA EJECUCION DEL PLAN DE INTERVENCIONES COLECTIVAS (PIC) EN CUMPLIMIENTO DEL CONTRATO DE PRESTACION DE SERVICIOS DE SALUD NO. SAMC-SOC-2026-01, SUSCRITO ENTRE EL HOSPITAL REGIONAL MANUELA BELTRAN Y EL MUNICIPIO DE EL SOCORRO
VALOR INICIAL:	17.500.000
PLAZO CONTRATO:	DESDE LA FIRMA DEL ACTA DE INICIO 01-05-26 HASTA EL 30-11-26
SUPERVISOR:	DANNY YOLEIBY LEON CARREÑO
CARGO SUPERVISOR:	PROFESIONAL ESPECIALIZADA EN SALUD PUBLICA
FECHA INICIO DEL CONTRATO:	01 DE MAYO DEL 2026
FECHA DE TERMINACIÓN:	30 DE NOVIEMBRE DEL 2026
VALOR A PAGAR	2.500.000
PERIODO DE PAGO:	DEL 1 DE JULIO AL 31 DE JULIO
PAGO No: (En Números)	3

2. INFORMACION FINANCIERA DEL CONTRATO

VALOR INICIAL	17.500.000
VALOR TOTAL CONTRATO N 139-26	17.500.000
VALOR EJECUTADO ACTA N° 1(DEL 1 AL 31 DE MAYO)	2.500.000
VALOR EJECUTADO ACTA N° 2(DEL 1 AL 30 DE JUNIO)	2.500.000
VALOR EJECUTADO ACTA N° 3 (DEL 1 AL 31 DE JULIO)	2.500.000
VALOR TOTAL EJECUTADO	7.500.000
VALOR PENDIENTE POR EJECUTAR	10.000.000
FECHA DE INICIACIÓN	01 -05-2026
FECHA DE TERMINACIÓN	30-11-2026

3. **OBLIGACIONES CONTRACTUALES EJECUTADADAS** En cumplimiento a las obligaciones contractuales y con el propósito de garantizar la ejecución de las mismas según periodo mes de julio, se procede a describir las siguientes actividades

realizadas:

VERIFICACION CUMPLIMIENTO DE LAS OBLIGACIONES CONTRACTUALES		
OBLIGACIÓN CONTRACTUAL	**DESARROLLO DE ACTIVIDAD EN EL PERIODO**	**EVIDENCIA U OBSERVACIÓN**
1. Brindar información en salud Por medio de la estrategia 3R (reducir, reutilizar, reciclar), para gestión del cuidado del medio ambiente, por medio de visita a 500 hogares del territorio 06 donde se revisen permita la identificación correcta de separación en la fuente de residuos generados en el hogar del municipio de Socorro.	Se realizo visitas casa a casa en el territorio 6-barrios – santa clarall y la rosita durante el mes de julio de 2026.	• CD con evidencias fotográficas 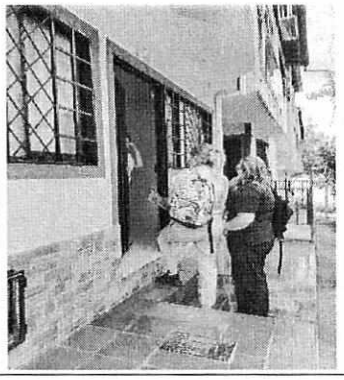
2. Brindar por medio de Feria de bienestar emocional lúdico-práctico sobre la promoción de la salud mental (I10101) donde se brinde estaciones de bienestar emocional.	Se realiza apoyo a la estrategia con evidencias fotográficas, diligenciamiento de planillas, en el colegio ITIS, 8 y 9 de julio del 2026.	
3. Realizar la estrategia de ZONAS DE ORIENTACIÓN Y CENTROS DE ESCUCHA, promoción del uso de la Zona de Orientación Escolar – ZOE, donde se permita que este espacio de acogida, escucha activa, acompañamiento y asesoría terapéutica de manera presencial en el Colegio Avelina Moreno del municipio del Socorro.	Diligenciamiento de planillas y toma de evidencia fotográficas, los días 17 y 30 de julio de 2026	• CD con evidencias fotográficas 
4. Realizar por medio de la estrategia de información y comunicación en salud,	Grabación y ubicación de video de	

fortalecimiento de capacidades a la comunidad por medio de viralizacion de 7 videos informativo sobre los principales eventos de interés en salud pública (Dengue, Chagas, TB-HANSEN, Infección respiratoria aguda, Infección diarreica aguda, varicela e Infecciones de transmisión sexual), donde se pueda evidenciar un pre saberes a la comunidad, hacer uso de invitados especiales (experto en los temas), y divulgación de estos videos en redes sociales, programas de televisión municipal, programas radiales.	Hansen los días 16 y 17 de julio de 2026	 
5. Implementación de Estrategia de Educación Afectivo-Sexual para la Promoción de la Salud Sexual y Reproductiva en población escolar, de Colegio Guillermo Suarez.	Apoyo a estrategia habilidades para la vida con diligenciamiento de planilla y toma de evidencias fotográficas en el día 17 de julio de 2026	• CD con evidencias fotográficas 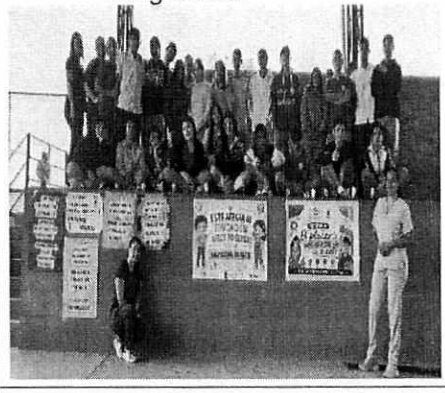
6. Implementación de la Estrategia aprendiendo a querer en población escolar, del Colegio Liceo Santa Teresita.	Apoyo a estrategia, planilla y toma de evidencias fotográficas en el día 15 de juio de 2026	

7. Realizar la estrategia de Habilidades para la vida prevención de la Farmacodependencia dirigida a los grados quinto, sexto, séptimo, octavo, noveno y décimo del Colegio Siglo XXI del municipio del Socorro.	Realización de material didáctico para la actividad Apoyo a estrategia habilidades para la vida con diligenciamiento de planilla y toma de evidencias fotográficas en los días 6, 7 y 17 de julio de 2026	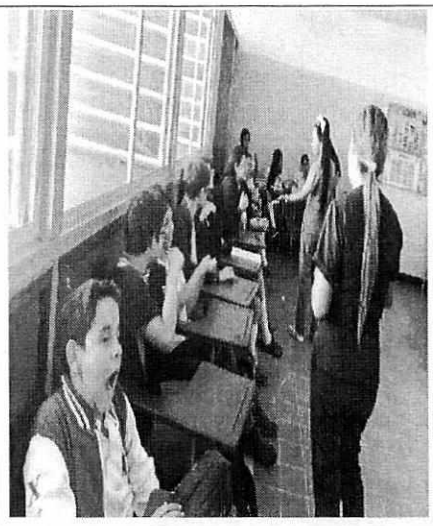
8. Realizar en el marco de la estrategia atención integrada a las enfermedades prevalentes de la infancia- AIEPI, información en salud en prevención de enfermedades infecciosas trasmitidas por vía área y contracto directo y la desnutricion y malnutricion, signos de alarma en los temas de IRAS, EDA, deshidratacion, desnutricion y mal nutricion consecuencia de la contaminación del agua en la salud humana y la importancia del lavado de manos por medio de un taller ludico donde se difunda un video a padres de familia y niños de Modalidad de educacion incial en el hogar en el entorno institucional, ambito urbano y rural, del municipio de Socorro.	Socialización de la estrategia a madres de modalidad familiar los días 15, 21 y 23 de julio de 2026	• CD con evidencias fotográficas 
9. Brindar información por medio de la estrategia Maternidad segura visitando	Visitas a droguerías e instalación	• CD con evidencias fotográficas • Listado de droguerías

a las droguerías del municipio socializando la ruta de preconcepción y la importancia de acudir inmediatamente al médico en caso de estar en embarazo, dirigido a las mujeres del municipio de Socorro.	durante el mes de julio de 2026 y creación de video de la estrategia	

En cumplimiento de las obligaciones contractuales se describe los aportes al sistema general de seguridad social en salud y fondo de pensiones, de conformidad con el artículo 50 de la ley 789 de 2002. **Anexo planilla de pago de Seguridad Social**

PERIODO PAGO	No PLANILLA	PAGO SALUD	PAGO PENSIÓN	PAGO RIESGOS	V/PAGADO TOTAL
JULIO	38048193	220.400	282.200	43.000	545.600

Se expide el presente informe para adelantar los trámites para la presentación de la respectiva cuenta de cobro.

En constancia de lo anterior, se firma el presente informe el 18 de agosto del 2026.

Mayerly Estefany Hernandez

MAYERLY ESTEFANY HERNANDEZ ALBARRACIN
1.101693814

E.S.E. HOSPITAL REGIONAL MANUELA BELTRAN
900190045

NOTA DE CONTABILIDAD INTERNA

Nombre del Vendedor del Servicio:			
MAYERLY ESTEFANY HERNANDEZ ALBARRACIN			
NIT:	1101693814	**Factura Equivalente:**	
Telefono		HMB0000001825	
Direccion:	CALE 11 8-23 SOCORRO		
Ciudad Fecha Negociacion:	SOCORRO	18/agosto/2026	
Tarifa ICA:	5,00%	**Tarifa RFTE:**	

REFERENCIA	DESCRIPCION DEL SERVICIO CONTRATADO	VALOR	
110	PIC SOCORRO	Débito	2.500.000,00
ICA	RETEICA	Crédito	12.500,00

VALOR EN LETRAS:		
DOS MILLONES CUATROCIENTOS OCHENTA Y SIETE MIL QUINIENTOS PESOS CON CERO CTVS M/Cte.	**SUBTOTAL:**	$ 2.500.000,00
	RETEFUENTE:	$ 0,00
	RETEICA:	$ 12.500,00
	NETO A PAGAR:	$ 2.487.500,00

FIRMA DEL VENDEDOR

RETENCIÓN EN LA FUENTE A TRABAJADORES INDEPENDIENTES POR RENTAS DE TRABAJO

EMPRESA DE EJEMPLO	Mes	Julio de 2026
MAYERLY ESTEFANY HERNANDEZ ALBARRACIN	Número de meses del cálculo	1
CC 1101693814	Valor UVT 2025	52.374

Conceptos	Datos	Depuración
Total pagos en el mes	-	
1 Valor del ingreso por rentas de trabajo	2.500.000	2.500.000
Total Ingresos mes	**2.500.000**	**2.500.000**
Menos ingresos no constitutivos de renta (INCR)		
Aportes obligatorios a Fondos de Pensiones (art. 55 ET)	160.000	160.000
Fondo de Solidaridad Pensional	-	-
Aportes vol. a fondos de pensiones oblig. (RAI) (Art. 55 ET)		
Aportes obligatorios al sistema de salud (art. 56 ET)	125.000	125.000
Aportes a ARL	43.000	43.000
Total ingresos no contitutivos de renta ni ganancia ocasional		**328.000**
Subtotal (A)		**2.172.000**
2 **Menos rentas exentas**		
Aportes a Fondos de Pensiones Voluntarias (art. 126-1 ET)	-	-
Aportes con destino a cuentas AFC (art 126-4 ET)	-	
Total rentas exentas	**-**	**-**
Subtotal (B)		**2.172.000**
3 **Menos deducciones**		
Pago por medicina prepagada, planes adicionales de salud y pagos por seguros de salud	-	-
Seleccione "SI" si tiene derecho a dependientes (Art 387 ET)	NO	-
Intereses por prestamos de vivienda (en proporción a los meses certificados)	-	-
	-	-
Total deducciones		**-**
Subtotal (C)		**2.172.000**
Menos renta exenta -25% del subtotal (C) (Numeral 10 art. 206 ET)		**543.000**
Límite del 40% sobre ingresos netos y hasta 1.340 UVT		**543.000**
Base gravable (ver tabla)		**1.629.000**
Valor retención en la fuente a practicar por el periodo (art. 383 ET)	**0,00%**	**$ -**

La retención en la fuente que se calcule en esta herramienta es aplicable a los pagos o abonos en cuenta por concepto de rentas de trabajo que no provengan de una relación laboral o legal y reglamentaria.
Parágrafo 2 Art. 383 ET
Modificado Ley 2277 de 2022

CUENTA POR PAGAR

Consecutivo: 12447 **Factura:** HMB0000001825 **Estado:** Confirmado

Tercero: Cédula de ciudadanía - 1101693814 - MAYERLY ESTEFANY HERNANDEZ ALBARRACIN

Proveedor: 1101693814 - MAYERLY ESTEFANY HERNANDEZ ALBARRACIN

Fecha del documento: 18/08/2026 **Fecha de la cuenta por pagar:** 18/08/2026

Plazo: 0 días **Fecha de vencimiento:** 18/08/2026

Cuenta contable: 24905401 - Honorarios

Centro de costos:

Observaciones: PRESTACION DE SERVICIOS COMO AUXILIAR DE ENFERMERIA ORIENTADOS A LA EJECUCION DEL PLAN DE INTERVENCIONES COLECTIVAS EN CUMPLIMIENTO DEL CONTRATO DE PRESTACION DE SERVICIOS DE SALUD SAMC-SOC-2026-01 SUSCRITO ENTRE EL HOSPITAL REGIONAL MANUELA BELTRAN Y EL MUNICIPIO DE EL SOCORRO S, CONTRATO 139-26, PERIODO MES DE JULIO DE 2026

Valor: $ 2.487.500,00

Valor: DOS MILLONES CUATROCIENTOS OCHENTA Y SIETE MIL QUINIENTOS PESOS CON CERO CTVS M/Cte.

CONCEPTOS

Concepto		Cuenta contable	Centro de costos	Naturaleza	Valor
110	PIC SOCORRO	58972376 - PLAN INTERVENCIONES COLECTIVAS PIC SOCORRO		Debito	$ 2.500.000,00
ICA	RETEICA	24362701 - Retención de impuesto de industria y comercio por compras		Credito	$ 12.500,00

CUOTAS

N° Cuota	Fecha de vencimiento	Valor
1	18/08/2026	$ 2.487.500,00

OBLIGACION

Consecutivo : 3215

Estado : Confirmado

Fecha : 18/08/2026

Tercero: 1101693814 MAYERLY ESTEFANY HERNANDEZ ALBARRACIN

Documento: HMB0000001825

Detalle : PRESTACION DE SERVICIOS COMO AUXILIAR DE ENFERMERIA ORIENTADOS A LA EJECUCION DEL PLAN DE INTERVENCIONES COLECTIVAS EN CUMPLIMIENTO DEL CONTRATO DE PRESTACION DE SERVICIOS DE SALUD SAMC-SOC-2026-01 SUSCRITO ENTRE EL HOSPITAL REGIONAL MANUELA BELTRAN Y EL MUNICIPIO DE EL SOCORRO S, CONTRATO 139-26, PERIODO MES DE JULIO DE 2026

RUBROS

Disponibilidad	Compromiso/Reserva	Código	Nombre	Recurso	Tipo de Gasto	Valor	Debito	Credito	Total Final
331	398	2.4.5.02.09.01	REMUNERACIÓN SERVICIOS TÉCNICOS ASISTENCIALES	1 - Recursos Propios	GO - Gastos de Operación Comercial	$ 2.500.000,00	$ 0,00	$ 0,00	$ 2.500.000,00
					Total Obligacion :	**$ 2.500.000,00**			**$ 2.500.000,00**

Nombre reporte : PSRPGObligacion

Usuario: 1101684196

LICENCIADO A: [E.S.E. HOSPITAL REGIONAL MANUELA BELTRAN] NIT [900190045-1]

E.S.E Hospital Regional Manuela Beltrán II Nivel. El Socorro - Santander	ESE HOSPITAL REGIONAL MANUELA BELTRAN SOCORRO	Cód.: GF-FO-33	Versión: 02
		Fecha: 01/10/2025	Página 1 de 2
	ACTA DE PAGO		

PARCIAL: X FINAL:

CONTRATO DE PRESTACIÓN DE SERVICIOS No. 139 -2026

CONTRATISTA: MAYERLY ESTEFANY HERNANDEZ ALBARRACIN

OBJETO: PRESTACIÓN DE SERVICIOS COMO AUXILIAR DE ENFERMERIA ORIENTADOS A LA EJECUCION DEL PLAN DE INTERVENCIONES COLECTIVAS, EN CUMPLIMIENTO DEL CONTRATO DE PRESTACION DE SERVICIOS DE SALUD SAMC- SOC – 2026 -01, SUSCRITO ENTRE EL HOSPITAL REGIONAL MANUELA BELTRAN Y EL MUNICIPIO DEL SOCORRO

En el municipio de Socorro Santander el día primero (1) del mes de Septiembre de 2026, se reunieron el **Dr. ROBINSON SARMIENTO GARCIA** Gerente, **DANNY YOLEIBY LEON CARREÑO** en calidad de Profesional Especializada Salud Publica de la E.S.E HOSPITAL REGIONAL MANUELA BELTRAN, como Supervisora del presente Contrato de Prestación y la auxiliar de enfermería **MARYERLY ESTEFANY HERNANDEZ ALBARRACIN,** identificada con cedula de ciudadanía No 1.101.693.814 del Socorro en calidad de contratista, con el fin de dejar constancia por medio de la presente acta que se dan por recibidos los servicios correspondientes DEL PRIMERO (1) AL TREINTA Y UNO (31) JULIO DE 2026.

VALOR INICIAL	$ 17.500.000
VALOR TOTAL CONTRATO No 139 -2026	$ 17.500.000
VALOR EJECUTADO ACTA No 1 (DEL 1 AL 31 DE MAYO 2026):	$ 2.500.000
VALOR EJECUTADO ACTA No 2 (DEL 1 AL 30 JUNIO 2026)	$ 2.500.000
VALOR EJECUTADO ACTA No 3 (DEL 1 AL 31 JULIO 2026)	$ 2.500.000
VALOR TOTAL EJECUTADO	$ 7.500.000
VALOR PENDIENTE POR EJECUTAR:	$ 10.000.000
FECHA DE INICIACION:	01/05/2026
FECHA DE TERMINACIÓN:	30/11/2026

FECHA DE INICIO: **01 DE MAYO 2026**

FECHA DE TERMINACION: **30 DE NOVIEMBRE 2026**

Para constancia de lo anterior se firma por los que en ella intervinieron en Socorro Santander, el día primero (1) del mes de Septiembre de 2026

ROBINSON SARMIENTO GARCIA
Gerente

Danny Y. León
Auditora
Epide Campo

DANNY YOLEIBY LEON CARREÑO
Profesional Especializada Salud Pública

MAYERLY ESTEFANY HERNANDEZ

MAYERLY ESTEFANY HERNANDEZ ALBARRACIN
Contratista PIC Socorro - 2026

CONTRATO DE PRESTACIÓN DE SERVICIOS No. 139 -2026

CONTRATISTA: MAYERLY ESTEFANY HERNANDEZ ALBARRACIN

OBJETO: PRESTACIÓN DE SERVICIOS COMO AUXILIAR DE ENFERMERIA ORIENTADOS A LA EJECUCION DEL PLAN DE INTERVENCIONES COLECTIVAS, EN CUMPLIMIENTO DEL CONTRATO DE PRESTACION DE SERVICIOS DE SALUD SAMC- SOC – 2026 -01, SUSCRITO ENTRE EL HOSPITAL REGIONAL MANUELA BELTRAN Y EL MUNICIPIO DEL SOCORRO

En el municipio de Socorro Santander el día primero (1) del mes de Septiembre de 2026, se reunieron, **DANNY YOLEIBY LEON CARREÑO** en calidad de Profesional Especializada Salud Publica de la E.S.E HOSPITAL REGIONAL MANUELA BELTRAN, como Supervisora del presente Contrato de Prestación y la auxiliar de enfermería **MARYERLY ESTEFANY HERNANDEZ ALBARRACIN,** identificada con cedula de ciudadanía No 1.101.693.814 del Socorro en calidad de contratista, con el fin de dejar constancia por medio de la presente acta que se dan por recibidos los servicios correspondientes DEL PRIMERO (1) AL TREINTA Y UNO (31) JULIO DE 2026.

VALOR INICIAL	$ 17.500.000
VALOR TOTAL CONTRATO No 139 -2026	$ 17.500.000
VALOR EJECUTADO ACTA No 1 (DEL 11 AL 31 DE MAYO 2026):	$ 2.500.000
VALOR EJECUTADO ACTA No 2 (DEL 1 AL 30 JUNIO 2026)	$ 2.500.000
VALOR EJECUTADO ACTA No 3 (DEL 1 AL 31 JULIO 2026)	$ 2.500.000
VALOR TOTAL EJECUTADO	$ 7.500.000
VALOR PENDIENTE POR EJECUTAR:	$ 10.000.000
FECHA DE INICIACION:	01/05/2026
FECHA DE TERMINACIÓN:	30/11/2026

Para constancia de lo anterior se firma por los que en ella intervinieron en Socorro Santander, el día primero (1) del mes de Septiembre de 2026

DANNY YOLEIBY LEON CARREÑO
Profesional Especializada Salud Pública

Maydy Estany Hernandez

MAYERLY ESTEFANY HERNANDEZ ALBARRACIN
Contratista PIC Socorro - 2026

INFORME DE SUPERVISIÓN EJECUCIÓN CONTRATO 139-26 MAYERLY ESTEFANY HERNANDEZ ALBARRACIN CUYO OBJETO ES: PRESTACION DE SERVICIOS COMO AUXILIAR DE ENFERMERIA ORIENTADOS A LA EJECUCION DEL PLAN DE INTERVENCIONES COLECTIVAS (PIC) EN CUMPLIMIENTO DEL CONTRATO DE PRESTACION DE SERVICIOS DE SALUD NO. SAMC-SOC-2026-01, SUSCRITO ENTRE EL HOSPITAL REGIONAL MANUELA BELTRAN Y EL MUNICIPIO DE EL SOCORRO.

En cumplimiento de las funciones asignadas y con el propósito de garantizar el normal funcionamiento de la ejecución contractual según periodo mes de julio se procede a describir las siguientes actividades realizadas durante el periodo de pago debidamente soportadas por el contratista:

VERIFICACION CUMPLIMIENTO DE LAS OBLIGACIONES CONTRACTUALES		
OBLIGACIÓN CONTRACTUAL	**DESARROLLO DE ACTIVIDAD EN EL PERIODO**	**EVIDENCIA U OBSERVACIÓN**
1. Brindar información en salud Por medio de la estrategia 3R (reducir, reutilizar, reciclar), para gestión del cuidado del medio ambiente, por medio de visita a 500 hogares del territorio 06 donde se revisen permita la identificación correcta de separación en la fuente de residuos generados en el hogar del municipio de Socorro.	Se realizo visitas casa a casa en el territorio 6-barrios – santa clara II y la rosita durante el mes de julio de 2026.	CD con evidencias fotográficas
2. Brindar por medio de Feria de bienestar emocional lúdico- práctico sobre la promoción de la salud mental (I10101) donde se brinde estaciones de bienestar emocional.	Se realiza apoyo a la estrategia con evidencias fotográficas, diligenciamiento de planillas, en el colegio ITIS, 8 y 9 de julio del 2026.	CD con evidencias fotográficas
3. Realizar la estrategia de ZONAS DE ORIENTACIÓN Y CENTROS DE ESCUCHA, promoción del uso de la Zona de Orientación Escolar – ZOE, donde se permita que este espacio de acogida, escucha activa, acompañamiento y asesoría terapéutica de manera presencial en el Colegio Avelina Moreno del municipio del Socorro.	Diligenciamiento de planillas y toma de evidencia fotográficas, los días 17 y 30 de julio de 2026	CD con evidencias fotográficas
4. Realizar por medio de la estrategia de información y comunicación en salud, fortalecimiento de capacidades a la	Grabación y ubicación de video de Hansen	

comunidad por medio de viralizacion de 7 videos informativo sobre los principales eventos de interés en salud pública (Dengue, Chagas, TB-HANSEN, Infección respiratoria aguda, Infección diarreica aguda, varicela e Infecciones de transmisión sexual), donde se pueda evidenciar un pre saberes a la comunidad, hacer uso de invitados especiales (experto en los temas), y divulgación de estos videos en redes sociales, programas de televisión municipal, programas radiales.	los días 16 y 17 de julio de 2026	CD con evidencias fotográficas
5. Implementación de Estrategia de Educación Afectivo-Sexual para la Promoción de la Salud Sexual y Reproductiva en población escolar, de Colegio Guillermo Suarez.	Apoyo a estrategia habilidades para la vida con diligenciamiento de planilla y toma de evidencias fotográficas en el día 17 de julio de 2026	CD con evidencias fotográficas
6. Implementación de la Estrategia aprendiendo a querer en población escolar, del Colegio Liceo Santa Teresita.	Apoyo a estrategia, planilla y toma de evidencias fotográficas en el día 15 de julio de 2026	CD con evidencias fotográficas
7. Realizar la estrategia de Habilidades para la vida prevención de la Farmacodependencia dirigida a los grados quinto, sexto, séptimo, octavo, noveno y décimo del Colegio Siglo XXI del municipio del Socorro.	Realización de material didáctico para la actividad Apoyo a estrategia habilidades para la vida con diligenciamiento de planilla y toma de evidencias fotográficas en los días 6, 7 y 17 de julio de 2026	CD con evidencias fotográficas
8. Realizar en el marco de la estrategia atención integrada a las	Socialización de la estrategia a	

enfermedades prevalentes de la infancia- AIEPI, información en salud en prevención de enfermedades infecciosas trasmitidas por vía área y contracto directo y la desnutrición y malnutrición, signos de alarma en los temas de IRAS, EDA, deshidratación, desnutrición y mal nutrición consecuencia de la contaminación del agua en la salud humana y la importancia del lavado de manos por medio de un taller lúdico donde se difunda un video a padres de familia y niños de Modalidad de educación inicial en el hogar en el entorno institucional, ámbito urbano y rural, del municipio de Socorro.	madres de modalidad de educación inicial los días 15, 21 y 23 de julio de 2026.	CD con evidencias fotográficas
9. Brindar información por medio de la estrategia Maternidad segura visitando a las droguerías del municipio socializando la ruta de preconcepción y la importancia de acudir inmediatamente al médico en caso de estar en embarazo, dirigido a las mujeres del municipio de Socorro.	Visitas a droguerías e instalación durante el mes de julio de 2026 y creación de video de la estrategia	• CD con evidencias fotográficas • Listado de droguerías

Teniendo en cuentas las actividades desarrolladlas se evidencia el cumplimiento de las obligaciones contractuales, así como el pago de los aportes al sistema general de seguridad social en salud y fondo de pensiones, de conformidad con el artículo 50 de la ley 789 de 2002.

PERIODO	No. PLANILLA	FECHA	IBC
Salud, Pensión y Riesgos del mes de	38048193	14/08/2026	1.750.905

En consecuencia, con base en los informes presentados por el Contratista, respecto a las actividades ejecutadas en el presente contrato el supervisor CERTIFICA el cumplimiento del contrato a satisfacción, en el periodo mencionado, y hace constar que la información suministrada en el presente informe es veraz y cumple con los parámetros establecidos con el objeto del contrato.

Se expide el presente informe para adelantar los trámites de legalización de la respectiva cuenta de cobro.

En constancia de lo anterior, se firma el presente informe el 01 de septiembre del 2026.



DANNY YOLEIBY LEÓN CARREÑO
Profesional Especializada en Salud Publica
Supervisor

SOCORRO 08 09 2026 $ 2.487.500,00

MAYERLY ESTEFANY HERNANDEZ ALBARRACIN - Documento No.: 1101693814

DOS MILLONES CUATROCIENTOS OCHENTA Y SIETE MIL QUINIENTOS PESOS CON CERO CTVS M/Cte.

E.S.E. Hospital Regional Manuela Beltrán
III Nivel. El Socorro - Santander

HOSPITAL REGIONAL MANUELA BELTRAN
Nit:00900190045-1
SOCORRO

COMPROBANTE DE EGRESO

No: 000000000006693

Fecha de Impresión : martes, 08 septiembre 2026

Fecha del Egreso : 08/09/2026 9:08:22 a. m. Estado : Confirmado

Beneficiario 1101693814 HERNANDEZ ALBARRACIN MAYERLY ESTEFANY Valor : $ 2.487.500,00

Detalle : PAGO COMO AUX DE ENFERMERIA PIC SOCORRO MES DE JULIO CONTRATO 139 26 Numero de Nota: 123

Valor en Letras DOS MILLONES CUATROCIENTOS OCHENTA Y SIETE MIL QUINIENTOS PESOS CON CERO CTVS M/Cte.

DATOS DEL PAGO EN CHEQUE

Banco **BANCOLOMBIA**

Numero cheque : Consignar : 09/08/2026

CONTABILIZACIONES

CONCEPTO	TERCERO	CUENTA	DEBITO	CREDITO
BANCOLOMBIA . PLAN DE SALUD PUBLICA DE INTERVENCIONES	1101693814	11100604	$ 0,00	$ 2.487.500,00
PAGO HONORARIOS PAGO COMO AUX DE ENFERMERIA PIC SOCORRO MES DE JULIO CONTRATO 139 26	1101693814	24905401	$ 2.487.500,00	$ 0,00

FACTURAS AFECTADAS

Factura	Valor	Factura	Valor	Factura	Valor
HMB0000001825	$ 2.487.500,00				

ORDEN DE PAGO GENERADA

Consecutivo	Fecha	Rubro	Nombre	Recurso	Valor
1104	20260908	2.4.5.02.09.01	REMUNERACIÓN SERVICIOS TÉCNICOS ASISTENCIALES	1 - Recursos Propios	$ 2.500.000,00

DESCUENTOS

RETENCION EN LA FUENTE	RETEICA	RETEIVA	TOTAL DESCUENTOS
0,0	12.500,0	0,0	12.500,0

1101697911 RICARDO ESTEBAN ATUESTA LOPEZ
ELABORÓ

Tesorero

Recibí:
C.C de

Nombre reporte : TSRPComprobanteEgresoCheque

Usuario Id. :1101697911

LICENCIADO A: [E.S.E. HOSPITAL REGIONAL MANUELA BELTRAN] NIT [900190045-1]

Bancolombia

Sucursal Virtual Negocios

Emp. Social Del Estado Hosp Reg Manuela Beltran - Nit: 900190045
Martes, 08 de septiembre de 2026, 2:39:04 p.m.

Número del registro
9

Fecha de aplicación
08 Sept 2026

Nombre del destinatario
Mayerly Estefany H

Identificación destinatario
1101693814

Producto destino
550488406346822

Tipo de producto
Ahorros

Banco
Banco Davivienda

Valor
COP $ 2.487.500,00

Estado del pago
Pendiente

Código
OK2

Descripción
El pago esta pendiente de procesar por otro banco.

Referencia
JULIO

VIGILADO SUPERINTENDENCIA FINANCIERA DE COLOMBIA

Dirección IP: 190.121.149.219