SOLUCIONES DIESEL P&P

DESCRIPCION		INFORME FOTOGRAFICO	
CLIENTE	CENTRAL ADMINISTRATIVA Y CONTABLE -CENAC IBAGUE	FECHA DE REALIZACION	8 DE JULIO DEL 2026
DIRECCION	BATALLON ROOK		
CONTACTO	STO. GARCIA		

INTRODUCCIÓN

Se realizo mantenimiento preventivo de dos (2) aires acondicionados MINISPLIT DE 24.000 BTU y un (1) aire acondicionado MINISPLIT DE 18.000 BTU . ubicados en las instalaciones del batallón Roock, se realizo, limpieza de filtros, serpentín, blower, lavado de condensadora, toma de presión, revisión del sistema eléctrico y pruebas de funcionamiento**.**

REGISTRO FOTOGRÁFICO MANTENIMIENTO A.ACONDICIONADO. RACCK



MANTENIMIENTO PREVENTIVO



MANTENIMINETO PREVENTIVO

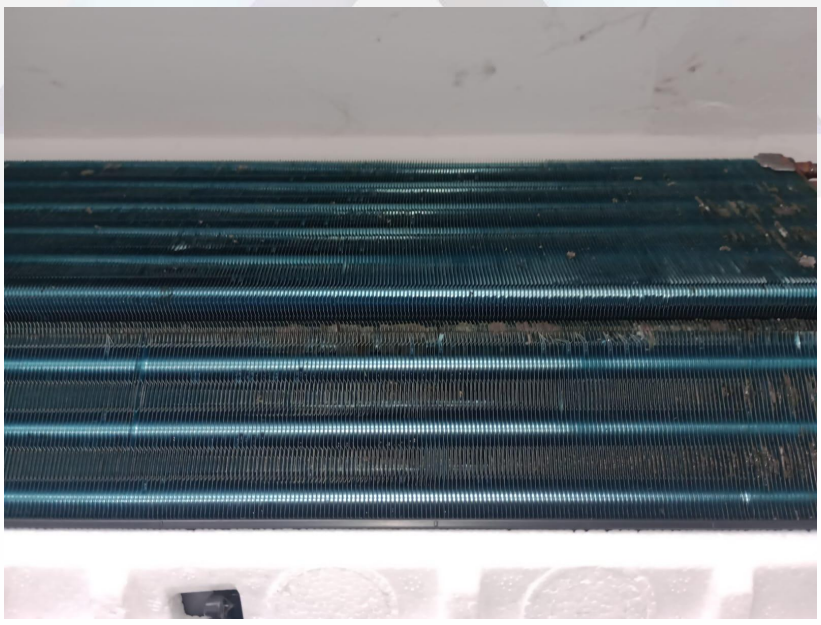

MANTENIMINETO PREVENTIVO



MANTENIMINETO PREVENTIVO

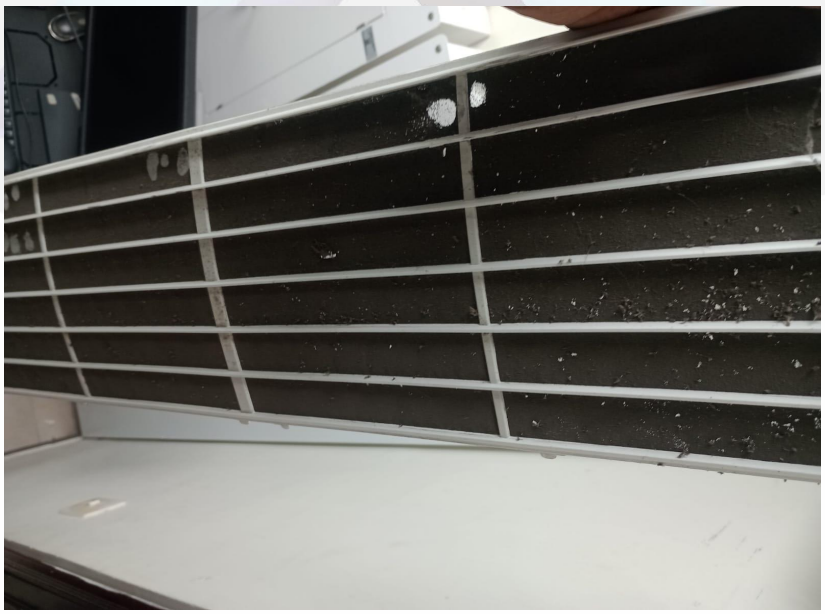

Cra 3B N°77ª-59 MNZ B12
Barrio Atolsure
Ibagué- Tolima
Cel: 314-396-54-01

MANTENIMINETO PREVENTIVO





MANTENIMINETO PREVENTIVO

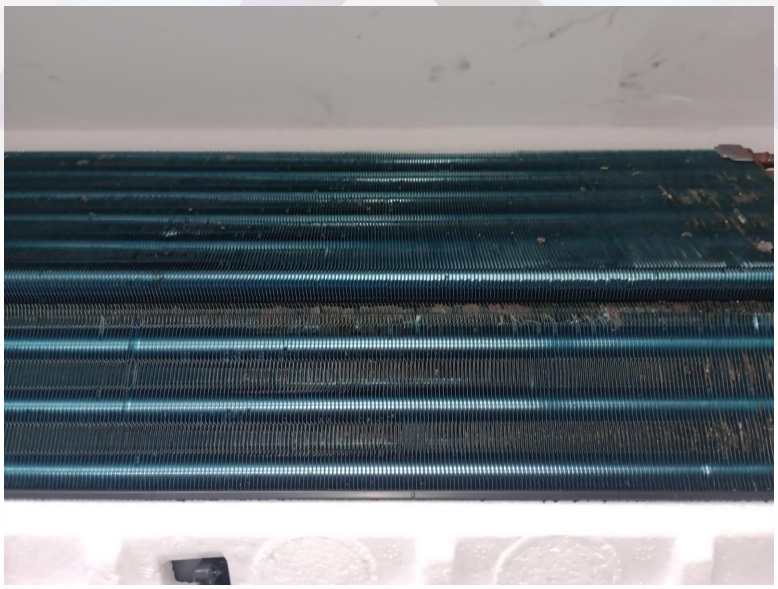

Cra 3B N°77ª-59 MNZ B12
Barrio Atolsure
Ibagué- Tolima
Cel: 314-396-54-01

MANTENIMINETO PREVENTIVO

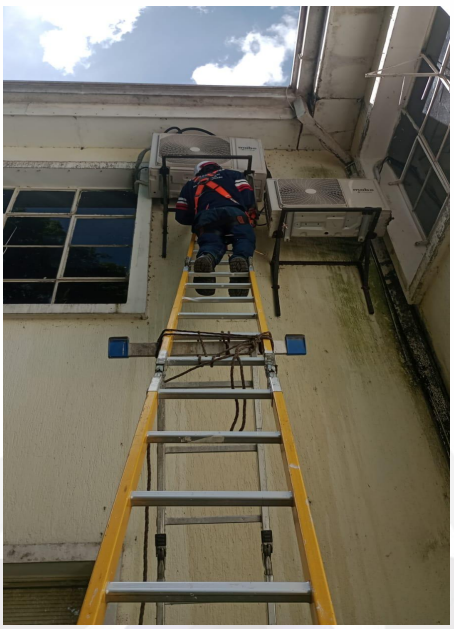

MANTENIMINETO PREVENTIVO





Cra 3B N°77ª-59 MNZ B12
Barrio Atolsure
Ibagué- Tolima
Cel: 314-396-54-01

MANTENIMINETO PREVENTIVO A.ACONDICIONADO SALA DE GUERRA





MANTENIMINETO PREVENTIVO





MANTENIMINETO PREVENTIVO





MANTENIMINETO PREVENTIVO

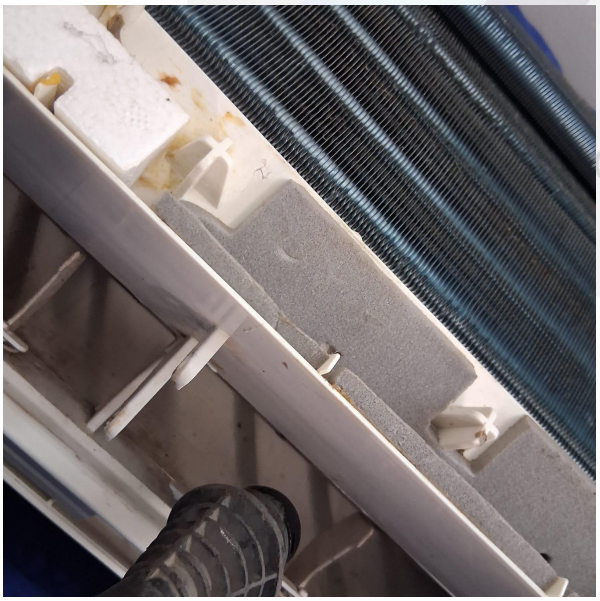

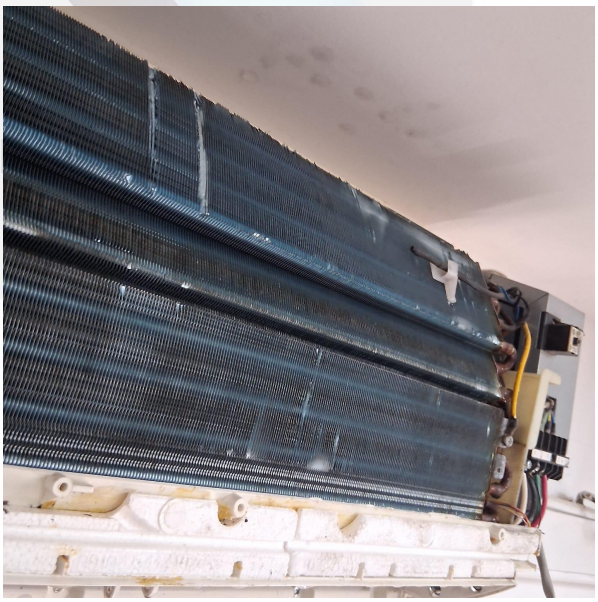

Cra 3B N°77ª-59 MNZ B12
Barrio Atolsure
Ibagué- Tolima
Cel: 314-396-54-01

MANTENIMINETO PREVENTIVO





MANTENIMINETO PREVENTIVO





Cra 3B N°77ª-59 MNZ B12
Barrio Atolsure
Ibagué- Tolima
Cel: 314-396-54-01

MANTENIMINETO PREVENTIVO



MANTENIMINETO PREVENTIVO



Cra 3B N°77ª-59 MNZ B12
Barrio Atolsure
Ibagué- Tolima
Cel: 314-396-54-01

MANTENIMINETO PREVENTIVO A.ACONDICIONADO SISTEMAS



MANTENIMINETO PREVENTIVO

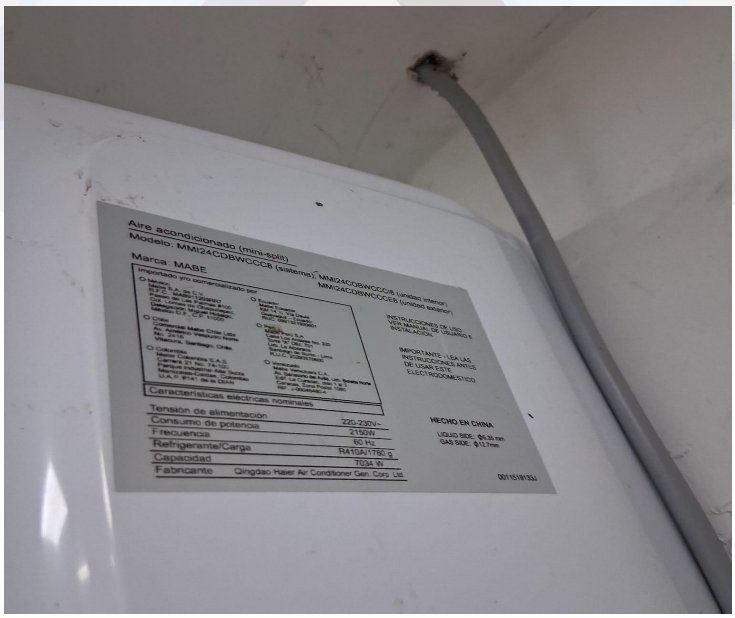

MANTENIMINETO PREVENTIVO



MANTENIMINETO PREVENTIVO



MANTENIMINETO PREVENTIVO



MANTENIMINETO PREVENTIVO



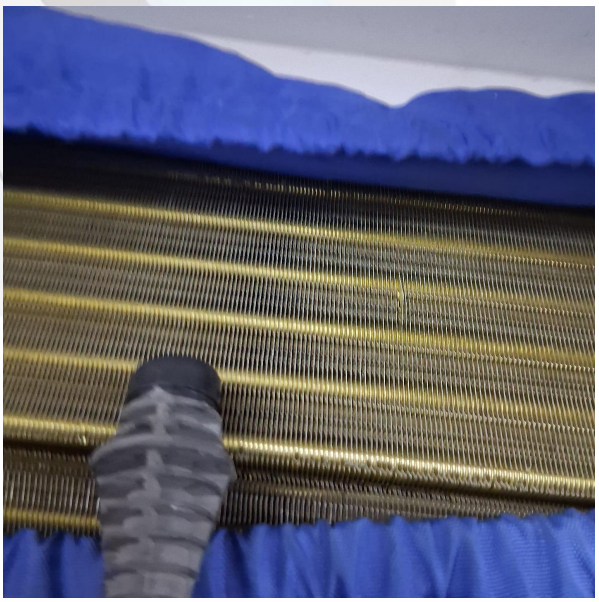

Cra 3B N°77ª-59 MNZ B12
Barrio Atolsure
Ibagué- Tolima
Cel: 314-396-54-01

MANTENIMINETO PREVENTIVO A.A. SISTEMAS





MANTENIMINETO PREVENTIVO A.A. SISTEMAS

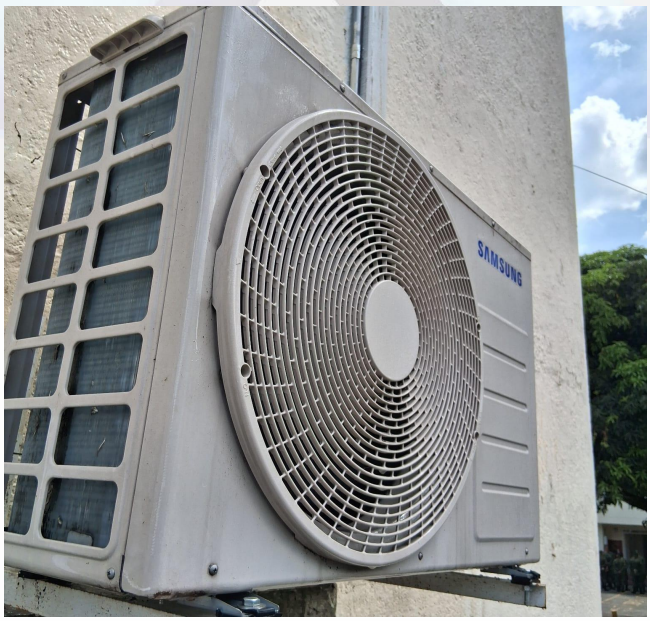

Cra 3B N°77ª-59 MNZ B12
Barrio Atolsure
Ibagué- Tolima
Cel: 314-396-54-01



NOTA : Equipos operan ok.

Estaremos atentos a cualquier inquietud,

SOLUCIONES DIESEL

Cordialmente

Roberto Guzman Rivera
C.C. 93.409.254
COORDINADOR OPERATIVO

SOLUCIONES DIESEL P&P
Mantenimiento de Plantas Eléctricas
Motobombas, Repuestos y General
y Electricidad General

Factura Electrónica de Venta PAP 2589
PABLO ANDRES PINTO CORTES
1110547760 - 8
Registrado en el Régimen Simple de Tributación
No Somos Grandes Contribuyentes
Responsable de IVA
No Autorretenedor Impuesto de Renta
Autorización Numeración de Facturación: 18764106917091 de 09/03/2026
Vigente hasta 09/09/2026 - Prefijo: PAP de la factura 2257 a la 5000

CUFE 0f1fa3b0a4f4d87db5a5d9f01768cb13734c8c38b85cc6498963e24905a66d33640ee032fe5d2d482f6ff7928f782762

CENTRAL ADMINISTRATIVA Y CONTABLE - CENAC IBAGUE
NIT 800130740 - 1
Dirección: CL 12 CON CR 8 BRR ANCON QUINTA DIVISON
Ciudad: Ibagué, Tolima, Colombia
Teléfono: (57) 3132155329 - Correo: siifnacion.facturaelectronica@minhacienda.gov.co

Fecha Factura: 11/08/2026 05:10:34
Fecha Expedición: 11/08/2026 17:10:41
Forma de Pago: Crédito - 30 Días
Fecha Vcto.: 10/09/2026
Medio de Pago: Efectivo

Nro.	Ítem (Código)	Descripción Ítem (Código)	UM	Cant.	Vlr. Unitario	IVA %	IVA (Unitario)	ICO	Vlr. Total
1		MANTENIMIENTO DE 02 AIRES ACONDICIONADOS MINISPLIT DE 24.000 BTU MANTENIMIENTO PREVENTIVO		2.00	336,134.00	19.00	63,865.46		672,268.00
2		MANTENIMIENTO DE 01 AIRE ACONDICIONADO MINISPLIT DE 18.000 BTU MANTENIMIENTO PREVENTIVO:		1.00	336,135.00	19.00	63,865.65		336,135.00

Observaciones:
#$15-01-03-037;054-CENACIBAGUE-2026;eburbanoa@imi.mil.co#$

Subtotal	1,008,403.00
Descuentos	0.00
IVA	191,596.57
ICO	0.00
Ajustes	0.43
Total COP	**1,200,000.00**
Saldo Pendiente	**1,200,000.00**

Total Nro. Líneas: 2

Vlr. Total: UN MILLON DOSCIENTOS MIL (PESOS COLOMBIANOS)

Favor consignar en el Bancolombia - Cuenta de Ahorros N° 15384785236 a nombre de PABLO ANDRES PINTO CORTES - C.C. 1.110.547.760.
Abstenerse de practicar Retención en la Fuente a titulo de Renta e Industria y Comercio- Pertenecemos al Regimen Simple de Tributación - Simple

SOLUCIONES DIESEL P&P - PABLO ANDRES PINTO CORTES
CRA 3 B 77A-59 MMZ B12 BARRIO JARDIN ATOLSURE Tel (57) 3143965401
Ibagué, Tolima, Colombia

solucionesdieselp.p@hotmail.com
@Solucionesdieselpp
Soluciones Diesel P&P

-ORIGINAL-

Impresa por LOGGRO, un software de Loggro S.A.S. NIT. 901361537-1 www.loggro.com
Proveedor Tecnológico Loggro S.A.S. NIT 901361537-1
El emisor de esta factura es responsable por la totalidad de los datos contenidos en ella.