ALCALDÍA DE NOBSA

DIGITAL		LIGADO CÓDIGO SIGO
MACROPROCESO	ESTRATÉGICO	Fecha: 2020
PROCESO	GESTIÓN DE LA CALIDAD	Versión: 1
FORMATO	LISTADO DE ASISTENCIA ACT	Página 1 de 1

Empresa Social del Estado Salud Nobsa

Lista de Asistencia - Plan de Intervenciones Colectivas

Fecha: 6/6/2026 Hora Inicio: 5/[illegible] Hora Finalización: 5/[illegible]

MODALIDAD: Comunitario / Individual ✓ Evaluación: SI ✓ NO Entrega de materia SI ✓

TERRITORIO: Vuelta Acapulco Responsable: [illegible]

ACTIVIDAD: Pier

No	NOMBRE Y APELLIDOS	IDENTIFICACIÓN	EDAD	GRUPO POBL	TELÉFONO	FIRMA
1	Hana Rosalba [illegible]	23809797	59	3367	3202942982	[illegible]
2						

Actividad: PLAN INTEGRAL DE CUIDADO FAMILIAR

Fecha: 06/06/2026	**Hora: 10AM**
Lugar: UCUENGA SECTOR ACAPULCO	**Responsable: JEFE JUAN CARLOS SARMIENTO AUX ESTEFANIA**



Area geográfica

Depto. o provincia	Municipio	Area	Comuna o corregim.	Barrio o vereda	Manzana	Vivienda	Familia

Adicionar familia

Ingrese el "Area geográfica" y seleccione "Adicionar"

Adicionar

Buscar familias

- ○ Número de identificación
- ○ Nombres y/o apellidos
- ● CIUF (Código único)
- ○ Area geográfica

Escriba el término a buscar: 3367

Buscar

n1	n2	n3	n4	n5	n6	Vivien	Fam	Coh	CIUF	Dirección	Teléfono	Activa	Fecha regist	Fecha consol	Enc
10	491	R	00	004	000	0057	01	A01	003367	UCUENGA SECTOR ACAPULCO	3202942982	NO	13/11/2015	/ /	0
10	491	R	00	004	000	0057	01	B01	003367	UCUENGA SECTOR ACAPULCO	3202942982	NO	12/12/2018	/ /	ANA FABIOL
10	491	R	00	004	000	0057	01	E01	003367	UCUENGA SECTOR ACAPULCO	3202942982	NO	12/04/2021	23/04/2021	HELENA LE
10	491	R	00	004	000	0057	01	J01	003367	UCUENGA SECTOR ACAPULCO	3202942982	NO	06/06/2026	14/06/2026	JEFE JUAN

	FORMATO	LISTADO DE ASISTENCIA ACT	Página 1 de 1	Salud Nobsa

Lista de Asistencia - Plan de Intervenciones Colectivas

Fecha: 6/6/2026 | Hora Inicio: 6 de mañana | Hora Finalización: 5 de mañana

MODALIDAD: Comunitario ✓ Individual | Evaluación: SI ✓ NO | Entrega de materia SI ✓

TERRITORIO: Ucuenga Sector Acapulco | Responsable: Juan Carlos Sarmiento G.

ACTIVIDAD: PIEF.

No	NOMBRE Y APELLIDOS	IDENTIFICACIÓN	EDAD	GRUPO POBL	TELEFONO	FIRMA
1	Ramiro Trotondo	5722999	72	2506	312501589	Ramiro Yáñez
2	/		/			
3						

Actividad: PLAN INTEGRAL DE CUIDADO FAMILIAR

Fecha: 06/06/2026 | **Hora: 11AM**

Lugar: UCUENGA SECTOR ACAPULCO | **Responsable: JEFE JUAN CARLOS SARMIENTO AUX ESTEFANIA**





Area geográfica

Depto. o provincia | Municipio | Area | Comuna o corregim. | Barrio o vereda | Manzana | Vivienda | Familia

Buscar familias

- ○ Número de identificación
- ○ Nombres y/o apellidos
- ● CIUF (Código único)
- ○ Area geográfica

Escriba el término a buscar: 2506

Adicionar familia

Ingrese el "Area geográfica" y seleccione "Adicionar"

Adicionar | Buscar

n1	n2	n3	n4	n5	n6	Vivien	Fam	Con	CIUF	Dirección	Teléfono	Activa	Fecha regist	Fecha consol	Encuestador
10	491	R	00	004	000	0065	02	A01	002506	UCUENGA SECTOR ACAPULCO	3212465830	NO	14/06/2017	/ /	
10	491	R	00	004	000	0065	02	B01	002506	UCUENGA SECTOR ACAPULCO	3212465830	NO	28/02/2018	16/03/2018	ANA FABIOLA PEREZ
10	491	R	00	004	000	0065	02	B02	002506	UCUENGA SECTOR ACAPULCO	3212465830	NO	05/07/2018	26/07/2018	ANA FABIOLA PEREZ
10	491	R	00	004	000	0065	02	C01	002506	UCUENGA SECTOR ACAPULCO	3212465830	NO	02/05/2019	12/06/2019	ANA ISABEL CARDENAS
10	491	R	00	004	000	0065	02	C02	002506	UCUENGA SECTOR ACAPULCO	3212465830	NO	03/09/2019	20/04/2020	ANA ISABEL CARDENAS
10	491	R	00	004	000	0065	02	J01	002506	UCUENGA SECTOR ACAPULCO	3222624083	NO	06/06/2026	14/06/2026	JEFE JUAN CARLOS SARMIE

ACTIVIDAD 2.Realizar Plan Integral de Cuidado Familiar por equipo de salud conformado por dupla: Profesional de Enfermería y/o Psicología y Auxiliar de Enfermería o Auxiliar en Salud Publica) A 78 FAMILIAS (adultos mayores con algún con riesgo o enfermedad crónica, con alguno de sus miembros con riesgo de VIF - ideación suicida - consumo de alcohol y otras sustancias - violencia de genero, con niños menores de 5 años y gestantes en riesgo o con desnutrición, PERSONAS EN CONDICION DE DISCAPACIDAD, niños con bajo peso al necer), a través de 4 visitas domiciliarias presenciales por familia; priorizando familias del sector URBANO , las cuales incluyen: actividades de caracterización y/o actualización de información, información y educación para la salud , tamizajes, rehabilitación basada en comunidad y seguimiento y monitoreo de logros trazadores e intermedios en salud (a través del software SIBACOM PLUS); esta actividad incluye desarrollo previo de unidades de análisis de forma semanal, salas situacionales, salas comunitarias por equipo básico de salud (Enfermería, psicología)

INTRODUCCION:

El presente Plan Integral de Cuidado Familiar constituye una estrategia de intervención social y de salud comunitaria dirigida a 76 familias urbanas del municipio de Nobsa, Boyacá. El programa se ejecuta a través de un ciclo continuo de cuatro visitas domiciliarias programadas por familia. Este modelo permite caracterizar, intervenir y hacer seguimiento directo en el entorno natural de los hogares.

La intervención aborda de manera simultánea cuatro problemáticas críticas identificadas en el territorio: la violencia intrafamiliar, el consumo de sustancias psicoactivas (SPA) y alcohol, la atención a personas en condición de discapacidad, y el seguimiento a niños con bajo peso al nacer. A través de un enfoque biopsicosocial y diferencial, el plan despliega acciones de prevención, mitigación y canalización a las rutas de atención institucional, fortaleciendo el tejido social y la autonomía familiar en el sector urbano.

JUSTIFICACION:

La ejecución de este plan se fundamenta en la necesidad de cerrar las brechas de equidad en salud y bienestar que afectan prioritariamente a la población rural de Nobsa. Las dinámicas de dispersión geográfica y el acceso limitado a servicios institucionales cronifican problemáticas interconectadas como la violencia intrafamiliar y el consumo problemático de alcohol y SPA, situaciones que deterioran la salud mental colectiva y la convivencia ciudadana.

Por otra parte, la vulnerabilidad socioeconómica del sector rural impacta directamente el desarrollo infantil temprano, manifestándose en indicadores de bajo peso al nacer que requieren vigilancia nutricional y pautas de crianza efectivas para evitar secuelas de desarrollo. Asimismo, las personas en condición de discapacidad en entornos rurales suelen enfrentar barreras de movilidad e inclusión, por lo que su atención domiciliaria garantiza el derecho a una vida digna y el alivio de la carga del cuidador.

La metodología de cuatro visitas domiciliarias justifica su viabilidad técnica al superar el enfoque asistencialista tradicional; la primera visita diagnostica, la segunda educa, la tercera evalúa herramientas adoptadas y la cuarta consolida el cierre de brechas y la activación de rutas de protección legal y de salud.

Meta alcanzada: 12 intervenciones.

EVIDENCIAS:

MODALIDAD: Comunitario Individual | Evaluación: SI NO | Entrega de materia: SI

TERRITORIO: Centro 12 # 6-44 | Responsable: Juan Carlos Sarmiento

ACTIVIDAD: PIAF

No	NOMBRE Y APELLIDOS	IDENTIFICACIÓN	EDAD	GRUPO POBL	TELÉFONO	FIRMA
1	Mary Camila Acero	1053836141	38	2943	3107327989	
2						
3						

Actividad: PLAN INTEGRAL DE CUIDADO FAMILIAR

Fecha: 28 MAYO 2026	**Hora: 11:15 AM**
Lugar: CENTRO - NOBSA	**Responsable: JEFE JUAN CARLOS SARMIENTO AUX ESTEFANIA**





Area geográfica *

Depto. o provincia	Municipio	Area	Comuna o corregim	Barrio o vereda	Manzana	Vivienda	Familia

Adicionar familia

Ingrese el "Area geográfica" y seleccione "Adicionar"

Adicionar

Buscar familias

- ○ Número de identificación
- ○ Nombres y/o apellidos
- ◉ CIUF (Código único)
- ○ Area geográfica

Escriba el término a buscar: 2943

Buscar

n1	n2	n3	n4	n5	n6	Vivien	Fam	Coh	CIUF	Dirección	Teléfono	Activa	Fecha regist	Fecha consol	Encuestador
10	491	R	00	002	000	0055	01	J01	002943	CRA 12 N 6-44 CENTRO	3107977799	SI	28/05/2026	29/05/2026	JEFE JUAN CARLOS SARMIE



SISTEMA INTEGRADO DE GESTION SIG. MECI-CALIDAD SGSST

MACROPROCESO	ESTRATEGICO
PROCESO	GESTIÓN DE LA CALIDAD
FORMATO	LISTADO DE ASISTENCIA ACT

Página 1 de 1

Lista de Asistencia - Plan de Intervenciones Colectivas

Fecha: Junio 3/2026 | Hora Inicio: 12h | Hora Finalización: 13h

MODALIDAD: Comunitario | Individual X | Evaluacion: SI X NO | Entrega de materia: SI

TERRITORIO: Cra 10 # 9-16 | Responsable: Jose Carlos Sarmiento

ACTIVIDAD: PICF

No	NOMBRE Y APELLIDOS	IDENTIFICACIÓN	EDAD	GRUPO POBL	TELÉFONO	FIRMA
1	Jorge Eliecer Gaitan	3880289	57	5982	3208798325	
2						

REGISTRO FOTOGRAFICO

Actividad: PLAN INTEGRAL DE CUIDADO FAMILIAR
Fecha: 03/06/2026 | **Hora: 12PM**
Lugar: JORGE ELIECER GAITAN | **Responsable: JEFE JUAN CARLOS SARMIENTO AUX ESTEFANIA**

Area geográfica *

Dapto. o provincia | Municipio | Area | Comuna o corregim. | Barrio o vereda | Manzana | Vivienda | Familia

Adicionar familia
Ingrese el "Area geográfica" y seleccione "Adicionar"
Adicionar

Buscar familias
- Número de identificación
- Nombres y/o apellidos
- CIUF (Código único)
- Area geográfica

Escriba el término a buscar: 5982
Buscar

n1	n2	n3	n4	n5	n6	Vivien	Fam	Coh	CIUF	Dirección	Teléfono	Activa	Fecha regist	Fecha consol	Encuestador
10	491	R	09	014	000	5982	01	F01	005982	CALLE 10 N 3-16 CENTRO	3208798325	NO	22/07/2022	25/07/2022	JEFE HAROL ANDRES PEREZ
10	491	R	09	014	000	5982	01	F02	005982	CALLE 10 N 3-16 CENTRO	3208798325	NO	12/10/2022	15/11/2022	PSIC ANGELA PAULIN CELY S
10	491	R	09	014	000	5982	01	F03	005982	CALLE 10 N 3-16 CENTRO	3208798325	NO	28/11/2022	28/11/2022	PSIC ANGELA PAULIN CELY S
10	491	R	09	014	000	5982	01	J01	005982	CALLE 10 N 3-16 CENTRO	3208798325	NO	03/06/2026	14/06/2026	JEFE JUAN CARLOS SARMIE

ALCALDÍA DE NOBSA

SISTEMA INTEGRADO DE GESTION SIG. MECI-CALIDAD-SGSST

MACROPROCESO	ESTRATÉGICO
PROCESO	GESTIÓN DE LA CALIDAD
FORMATO	LISTADO DE ASISTENCIA ACT

Sistema: CALIDAD
Código: E-GC-LA-01
Fecha: 2026
Versión: 1
Página 1 de 1

Empresa Social del Estado Salud Nobsa

Lista de Asistencia - Plan de Intervenciones Colectivas

Fecha: Junio 03/2026 | Hora Inicio: 13:30 pm | Hora Finalización: 14:30 pm

MODALIDAD: Comunitario Individual X | Evaluación: SI X NO | Entrega de materia SI X

TERRITORIO: Calle 7 #10-14 Barrio Polipalco | Responsable: Jon Carlos Sanabria

ACTIVIDAD: PICF.

No	NOMBRE Y APELLIDOS	IDENTIFICACIÓN	EDAD	GRUPO POBL	TELÉFONO	FIRMA
1	Mona Nobbia Villamarin	23809755	—	3414	3204771179	[illegible]
2						

Actividad: PLAN INTEGRAL DE CUIDADO FAMILIAR

Fecha: 03/06/2026 | **Hora: 1:30PM**

Lugar: JORGE ELIECER GAITAN | **Responsable: JEFE JUAN CARLOS SARMIENTO AUX ESTEFANIA**





Area geográfica *

Depto o provincia | Municipio | Area | Comuna o corregim. | Barrio o vereda | Manzana | Vivienda | Familia

Buscar familias

- Número de identificación
- Nombres y/o apellidos
- CIUF (Código único)
- Area geográfica

Escriba el término a buscar: 3414

Buscar

Adicionar familia

Ingrese el "Area geográfica" y seleccione "Adicionar"

Adicionar

n1	n2	n3	n4	n5	n6	Vivien	Fam	Coh	CIUF	Dirección	Teléfono	Activa	Fecha regist	Fecha consol	Encuestador
10	491	U	00	010	000	0056	01	J01	003414	JORGE ELIECER GAITAN CALLE 11 # 11- 14	3204771179	SI	03/06/2026	14/06/2026	JEFE JUAN CARLOS SARMIE

ALCALDÍA DE NOBSA

SISTEMA INTEGRADO DE GESTION SIG. MECI-CALIDAD-SGSST

MACROPROCESO	ESTRATÉGICO
PROCESO	GESTIÓN DE LA CALIDAD
FORMATO	LISTADO DE ASISTENCIA ACT

Sistema: CALIDAD
Código: E-GC-LA-01
Fecha: 2026
Versión: 1
Página 1 de 1

Empresa Social del Estado Salud Nobsa

Lista de Asistencia - Plan de Intervenciones Colectivas

Fecha: Junio 3/2026 | Hora Inicio: 8:00 | Hora Finalización: 9:00

MODALIDAD: Comunitario Individual | Evaluación: SI X NO | Entrega de materia SI X

TERRITORIO: Calle 8 # 9-9-14 | Responsable: Jon Carlos Sanabria
Jon Carlos Sanabria Granados

ACTIVIDAD: PICF.

No	NOMBRE Y APELLIDOS	IDENTIFICACIÓN	EDAD	GRUPO POBL	TELÉFONO	FIRMA
1	Ana Maria Macias	46373892		5005	3102422504	[illegible]
2						

Actividad: PLAN INTEGRAL DE CUIDADO FAMILIAR

Fecha: 03/06/2026 | **Hora: 8:30**

Lugar: | **Responsable: JEFE JUAN CARLOS SARMIENTO AUX ESTEFANIA**



Area geográfica *

Depto. o provincia | Municipio | Area | Comuna o corregim | Barrio o vereda | Manzana | Vivienda | Familia

Adicionar familia

Ingrese el "Area geográfica" y seleccione "Adicionar"

Adicionar

Buscar familias

Número de identificación | Nombres y/o apellidos | CIUF (Código único) | Area geográfica

Escriba el término a buscar: 5005

Buscar

n1	n2	n3	n4	n5	n6	Vivien	Fam	Coh	CIUF	Dirección	Teléfono	Activa	Fecha regist	Fecha consol	Encuestador
10	491	U	00	010	000	0009	02	D01	005005	CALLE 9 09-14 JORGE ELIECER GAITAN	3112457186	SI	02/12/2020	04/12/2020	DANNA ximena GALAN CARV
10	491	U	00	010	000	0238	01	G01	005005	CALLE9 #9-14 JORGE ELIECER GAITAN AL	3102422507	NO	28/04/2023	01/05/2023	AUX ANGELA SOFIA ALARCON
10	491	U	00	010	000	0238	01	G02	005005	CALLE9 #9-14 JORGE ELIECER GAITAN AL	3102422507	NO	28/05/2023	02/06/2023	PSIC ANGELA PAULIN CELY
10	491	U	00	010	000	0238	01	G03	005005	CALLE9 #9-14 JORGE ELIECER GAITAN AL	3102422507	NO	04/07/2023	01/08/2023	PSIC ANGELA PAULIN CELY
10	491	U	00	010	000	0238	01	J01	005005	CALLE9 #9-14 JORGE ELIECER GAITAN AL	3102422507	NO	03/06/2026	14/06/2026	JEFE JUAN CARLOS SARMIE

ALCALDÍA DE NOBSA

SISTEMA INTEGRADO DE GESTION SIG. MECI-CALIDAD-SGSST

MACROPROCESO: ESTRATEGICO | PROCESO: GESTION DE LA CALIDAD | FORMATO: LISTADO DE ASISTENCIA ACT

Empresa Social del Estado Salud Nobsa

Página 1 de 1

Lista de Asistencia - Plan de Intervenciones Colectivas

Fecha: JUNIO 3/2026 | Hora Inicio: 2:00 | Hora Finalización: 8:30

MODALIDAD: Comunitario X | Individual | Evaluación: SI / NO | Entrega de materia: SI

TERRITORIO: Carrera 3 #10-02 | Responsable: Juan Carlos Sarmiento

ACTIVIDAD: PIPE

No	NOMBRE Y APELLIDOS	IDENTIFICACIÓN	EDAD	GRUPO POBL	TELEFONO	FIRMA
1	Idaura Calixto Enciso	23810111		D44	3208512647	
2						

Actividad: PLAN INTEGRAL DE CUIDADO FAMILIAR

Fecha: 05/06/2026 | **Hora: 9AM**

Lugar: JORGE ELIECER GAITAN | **Responsable: JEFE JUAN CARLOS SARMIENTO AUX ESTEFANIA**





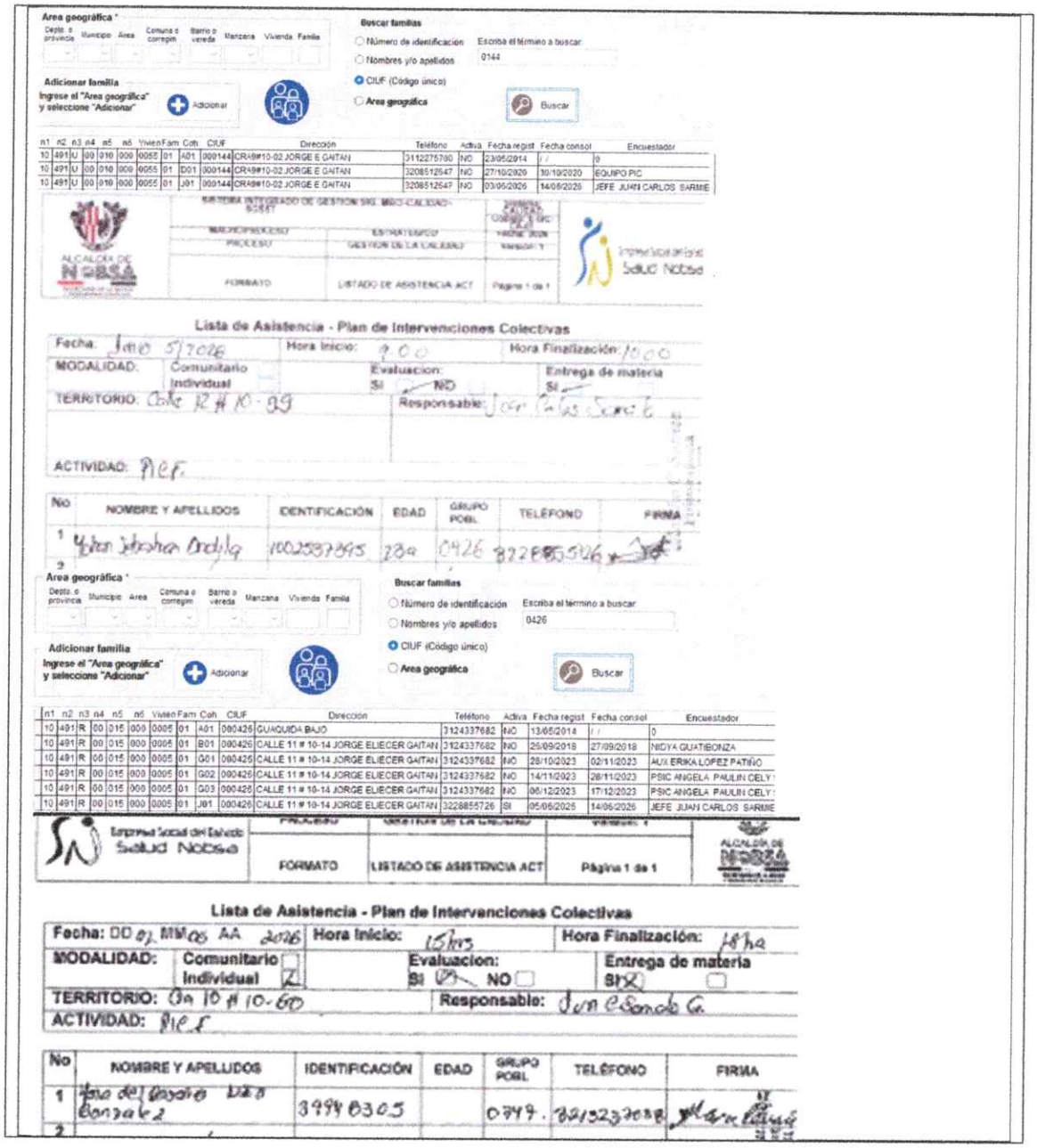

Area geográfica *

Depto. o provincia | Municipio | Area | Comuna o corregim | Barrio o vereda | Manzana | Vivienda | Familia

Adicionar familia

Ingrese el "Area geográfica" y seleccione "Adicionar"

Adicionar

Buscar familias

Número de identificación

Nombres y/o apellidos

CIUF (Código único)

Area geográfica

Escriba el término a buscar: 0144

Buscar

n1	n2	n3	n4	n5	n6	Vivien	Fam	Coh	CIUF	Dirección	Teléfono	Activa	Fecha regist	Fecha consol	Encuestador
10	491	U	00	010	009	0055	01	A01	000144	CRA9#10-02 JORGE E GAITAN	3112275700	NO	23/05/2014	/ /	0
10	491	U	00	010	009	0055	01	D01	000144	CRA9#10-02 JORGE E GAITAN	3208512547	NO	27/10/2020	30/10/2020	EQUIPO PIC
10	491	U	00	010	009	0055	01	J01	000144	CRA9#10-02 JORGE E GAITAN	3208512547	NO	03/05/2026	14/06/2026	JEFE JUAN CARLOS SARMIE

ALCALDÍA DE NOBSA

SISTEMA INTEGRADO DE GESTION SIG. MECI-CALIDAD-SGSST

MACROPROCESO | ESTRATEGICO | Página 1 de 1

PROCESO | GESTION DE LA CALIDAD | Versión: 1

FORMATO | LISTADO DE ASISTENCIA ACT

Empresa Social del Estado Salud Nobsa

Lista de Asistencia - Plan de Intervenciones Colectivas

Fecha: Jun 5/2026 | Hora Inicio: 9:00 | Hora Finalización: 10:00

MODALIDAD: Comunitario / Individual | Evaluacion: SI / NO | Entrega de materia SI

TERRITORIO: Calle 12 # 10-99 | Responsable: Juan Carlos Sarmie

ACTIVIDAD: PIC.

No	NOMBRE Y APELLIDOS	IDENTIFICACIÓN	EDAD	GRUPO POBL	TELÉFONO	FIRMA
1	Yuber Stephen Ordoñez	1002597995	28a	0426	3228855546	
2						

Area geográfica *

Depto. o provincia | Municipio | Area | Comuna o corregim | Barrio o vereda | Manzana | Vivienda | Familia

Adicionar familia

Ingrese el "Area geográfica" y seleccione "Adicionar"

Adicionar

Buscar familias

Número de identificación

Nombres y/o apellidos

CIUF (Código único)

Area geográfica

Escriba el término a buscar: 0426

Buscar

n1	n2	n3	n4	n5	n6	Vivien	Fam	Coh	CIUF	Dirección	Teléfono	Activa	Fecha regist	Fecha consol	Encuestador
10	491	R	00	015	000	0005	01	A01	000426	GUAQUIDA BAJO	3124337682	NO	13/05/2014	/ /	0
10	491	R	00	015	000	0005	01	B01	000426	CALLE 11 # 10-14 JORGE ELIECER GAITAN	3124337682	NO	26/09/2018	27/09/2018	NIDYA GUATIBONZA
10	491	R	00	015	000	0005	01	G01	000426	CALLE 11 # 10-14 JORGE ELIECER GAITAN	3124337682	NO	28/10/2023	02/11/2023	AUX ERIKA LOPEZ PATIÑO
10	491	R	00	015	000	0005	01	G02	000426	CALLE 11 # 10-14 JORGE ELIECER GAITAN	3124337682	NO	14/11/2023	28/11/2023	PSIC ANGELA PAULIN CELY
10	491	R	00	015	000	0005	01	G03	000426	CALLE 11 # 10-14 JORGE ELIECER GAITAN	3124337682	NO	06/12/2023	17/12/2023	PSIC ANGELA PAULIN CELY
10	491	R	00	015	000	0005	01	J01	000426	CALLE 11 # 10-14 JORGE ELIECER GAITAN	3228855726	SI	05/06/2026	14/06/2026	JEFE JUAN CARLOS SARMIE

Empresa Social del Estado Salud Nobsa

FORMATO | LISTADO DE ASISTENCIA ACT | Página 1 de 1

ALCALDÍA DE NOBSA

Lista de Asistencia - Plan de Intervenciones Colectivas

Fecha: DD 02 MM 06 AA 2026 | Hora Inicio: 15hrs | Hora Finalización: 16hs

MODALIDAD: Comunitario / Individual X | Evaluacion: SI X NO | Entrega de materia SI X

TERRITORIO: Cra 10 # 10-60 | Responsable: Juan Carlos Sarmiento G.

ACTIVIDAD: PIC.E

No	NOMBRE Y APELLIDOS	IDENTIFICACIÓN	EDAD	GRUPO POBL	TELÉFONO	FIRMA
1	Yuna del Rosario Diaz Gonzalez	3994805		0749	3215237038	
2						

Actividad: PLAN INTEGRAL DE CUIDADO FAMILIAR
Fecha: 02/06/2026 **Hora: 4PM**
Lugar: JORGE ELIECER GAITAN **Responsable: JEFE JUAN CARLOS SARMIENTO AUX ESTEFANIA**



Area geografica *

Depto. o provincia	Municipio	Area	Comuna o corregim.	Barrio o vereda	Manzana	Vivienda	Familia

Buscar familias
- ○ Número de identificación — Escriba el término a buscar: 0747
- ○ Nombres y/o apellidos
- ◉ CIUF (Código único)
- ○ Area geográfica

Buscar

Adicionar familia
ngrese el "Area geográfica" / seleccione "Adicionar"
Adicionar

n1	n2	n3	n4	n5	n6	Vivien	Fam	Coh	CIUF	Dirección	Teléfono	Activa	Fecha regist	Fecha consol	Encuestador
10	491	U	00	010	000	0054	01	A01	000747	CRA10#10-60 JORGE E GAITAN	3213237038	NO	19/09/2016	/ /	
10	491	U	00	010	000	0054	01	B01	000747	CRA10 # 10-60 JORGE E GAITAN	3213237038	NO	25/09/2018	27/09/2018	NIDYA GUATIBONZA
10	491	U	00	010	000	0054	01	D01	000747	CRA10 # 10-60 JORGE E GAITAN	3213237038	NO	12/11/2020	13/11/2020	DIANA MILENA BARRERA MO
10	491	U	00	010	000	0054	01	F01	000747	CRA10 # 10-60 JORGE E GAITAN	3213237038	NO	19/07/2022	25/07/2022	MED SILVIA RAQUEL MOSCOS
10	491	U	00	010	000	0054	01	F02	000747	CRA10 # 10-60 JORGE E GAITAN	3213237038	NO	23/08/2022	29/08/2022	MED SILVIA RAQUEL MOSCOS
10	491	U	00	010	000	0054	01	F03	000747	CRA10 # 10-60 JORGE E GAITAN	3213237038	NO	18/11/2022	22/11/2022	MED SILVIA RAQUEL MOSCOS
10	491	U	00	010	000	0054	01	J01	000747	CRA10 # 10-60 JORGE E GAITAN	3213237038	NO	02/06/2026	14/06/2026	JEFE JUAN CARLOS SARMIE

	FORMATO	LISTADO DE ASISTENCIA AEI	Página 1 de 1

Lista de Asistencia - Plan de Intervenciones Colectivas

Fecha: DD 02 MM 06 AA 2026 — Hora Inicio: 10:40 — Hora Finalizacion: 12:40
MODALIDAD: Comunitario ☐ Individual ☑ — Evaluacion: SI ☐ NO ☐ — Entrega de materia SI ☑
TERRITORIO: Barrio 7 de Abril — Responsable: Juan Carlos
ACTIVIDAD: PIC

No	NOMBRE Y APELLIDOS	IDENTIFICACION	EDAD	GRUPO POBL	TELEFONO	FIRMA
1	Miguel Angel Socha	74362562				
2						

Area geográfica *

Depto. o provincia	Municipio	Area	Comuna o corregim.	Barrio o vereda	Manzana	Vivienda	Familia

Buscar familias
- ○ Número de identificación — Escriba el término a buscar: MIGUEL
- ◉ Nombres y/o apellidos — SOCHA
- ○ CIUF (Código único)
- ○ Area geográfica

Nombres Apellidos ☐ Ordenar los apellidos

Buscar

Adicionar familia
Ingrese el "Area geográfica" y seleccione "Adicionar"
Adicionar

n1	n2	n3	n4	n5	n6	Vivien	Fam	Coh	CIUF	Cod	Nombre	Apellidos	Sexo	Edad	Documento	Activa	Fecha regist	Fecha consc	Encuestador
10	491	U	00	010	000	0049	01	A01	003398	03	MIGUEL ANGEL	SOCHA GUAUQUE	M	44 A	CC 74362562	NO	27/09/2017	/ /	
10	491	U	00	010	000	0049	01	J01	003398	03	MIGUEL ANGEL	SOCHA GUAUQUE	M	53 A	CC 74362562	NO	02/06/2026	14/06/2026	JEFE JUAN C

Actividad: PLAN INTEGRAL DE CUIDADO FAMILIAR	
Fecha: 02/06/2026	**Hora:4PM**
Lugar: JORGE ELIECER GAITAN	**Responsable: JEFE JUAN CARLOS SARMIENTO AUX ESTEFANIA**



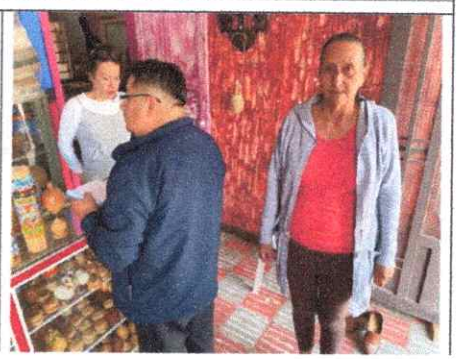

Empresa Social del Estado Salud Nobsa	PROCESO	GESTIÓN DE LA SALUD	Versión: 1	ALCALDÍA DE NOBSA
	FORMATO	LISTADO DE ASISTENCIA ACT	Página 1 de 1	

Lista de Asistencia - Plan de Intervenciones Colectivas

Fecha: DD 02 MM 06 AA 2026	Hora Inicio: 15hrs	Hora Finalización: 16hs
MODALIDAD: Comunitario ☐ Individual ☑	Evaluacion: SI ☑ NO ☐	Entrega de materia SI ☑ ☐
TERRITORIO: Cra 10 # 10-60	Responsable: Juan C Sarmiento G.	
ACTIVIDAD: PIC		

No	NOMBRE Y APELLIDOS	IDENTIFICACIÓN	EDAD	GRUPO POBL	TELÉFONO	FIRMA
1	Rosa del Rosario Vera Gonzalez	39940305		0749	3213237038	
2						

Actividad: PLÁN INTEGRAL DE CUIDADO FAMILIAR	
Fecha: 02/06/2026	**Hora: 3PM**
Lugar: JORGE ELIECER GAITAN	**Responsable: JEFE JUAN CARLOS SARMIENTO AUX ESTEFANIA**

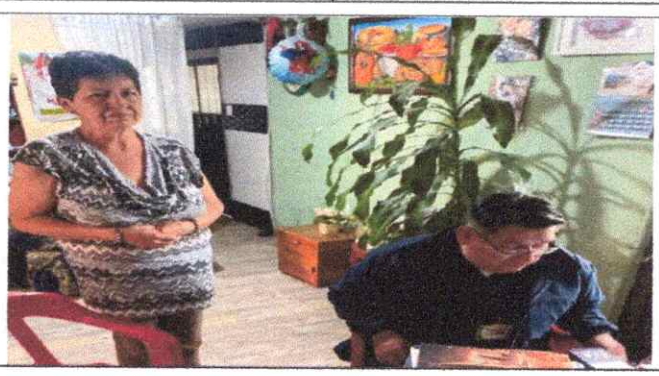

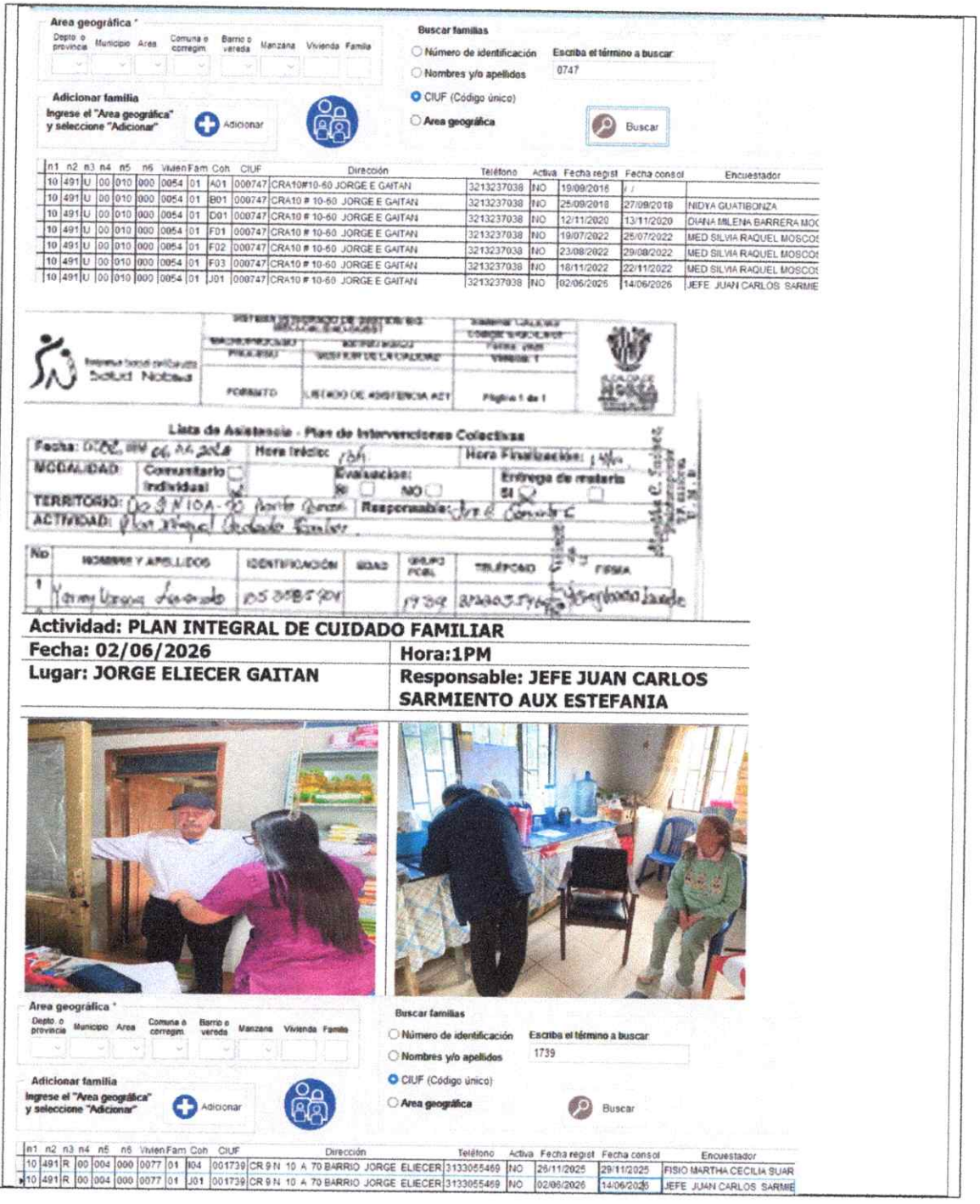
Area geográfica *
Depto. o provincia
Municipio
Area
Comuna o corregim.
Barrio o vereda
Manzana
Vivienda
Familia
Buscar familias
Número de identificación
Nombres y/o apellidos
CIUF (Código único)
Area geográfica
Escriba el término a buscar
0747
Buscar
Adicionar familia
Ingrese el "Area geográfica" y seleccione "Adicionar"
Adicionar
n1 n2 n3 n4 n5 n6 Vivien Fam Con CIUF Dirección Teléfono Activa Fecha regist Fecha consol Encuestador
10 491 U 00 010 000 0054 01 A01 000747 CRA10#10-60 JORGE E GAITAN 3213237038 NO 19/09/2016 / /
10 491 U 00 010 000 0054 01 B01 000747 CRA10 # 10-60 JORGE E GAITAN 3213237038 NO 25/09/2018 27/09/2018 NIDYA GUATIBONZA
10 491 U 00 010 000 0054 01 D01 000747 CRA10 # 10-60 JORGE E GAITAN 3213237038 NO 12/11/2020 13/11/2020 DIANA MILENA BARRERA MO
10 491 U 00 010 000 0054 01 F01 000747 CRA10 # 10-60 JORGE E GAITAN 3213237038 NO 19/07/2022 25/07/2022 MED SILVIA RAQUEL MOSCOS
10 491 U 00 010 000 0054 01 F02 000747 CRA10 # 10-60 JORGE E GAITAN 3213237038 NO 23/08/2022 29/08/2022 MED SILVIA RAQUEL MOSCOS
10 491 U 00 010 000 0054 01 F03 000747 CRA10 # 10-60 JORGE E GAITAN 3213237038 NO 18/11/2022 22/11/2022 MED SILVIA RAQUEL MOSCOS
10 491 U 00 010 000 0054 01 J01 000747 CRA10 # 10-60 JORGE E GAITAN 3213237038 NO 02/06/2026 14/06/2026 JEFE JUAN CARLOS SARMIE
Salud Nobsa
FORMATO
Página 1 de 1
Lista de Asistencia - Plan de Intervenciones Colectivas
Fecha:
Hora Inicio:
Hora Finalización:
MODALIDAD
Comunitario
Individual
Evaluación:
SI
NO
Entrega de materia
TERRITORIO:
Responsable:
ACTIVIDAD:
NO
NOMBRES Y APELLIDOS
IDENTIFICACIÓN
EDAD
GRUPO POBL
TELÉFONO
FIRMA
Actividad: PLAN INTEGRAL DE CUIDADO FAMILIAR
Fecha: 02/06/2026
Hora:1PM
Lugar: JORGE ELIECER GAITAN
Responsable: JEFE JUAN CARLOS SARMIENTO AUX ESTEFANIA
Area geográfica *
Depto. o provincia
Municipio
Area
Comuna o corregim.
Barrio o vereda
Manzana
Vivienda
Familia
Buscar familias
Número de identificación
Nombres y/o apellidos
CIUF (Código único)
Area geográfica
Escriba el término a buscar
1739
Buscar
Adicionar familia
Ingrese el "Area geográfica" y seleccione "Adicionar"
Adicionar
n1 n2 n3 n4 n5 n6 Vivien Fam Con CIUF Dirección Teléfono Activa Fecha regist Fecha consol Encuestador
10 491 R 00 004 000 0077 01 I04 001739 CR 9 N 10 A 70 BARRIO JORGE ELIECER 3133055469 NO 26/11/2025 29/11/2025 FISIO MARTHA CECILIA SUAR
10 491 R 00 004 000 0077 01 J01 001739 CR 9 N 10 A 70 BARRIO JORGE ELIECER 3133055469 NO 02/06/2026 14/06/2026 JEFE JUAN CARLOS SARMIE

Lista de Asistencia - Plan de Intervenciones Colectivas

Fecha: Jueves 3/7/2026 | Hora Inicio: 1700 | Hora Finalización: 13:00

MODALIDAD: Comunitaria Individual X | Evaluación: SI X NO | Entrega de material: SI X

TERRITORIO: Cra 9 # 10-17 | Responsable: Juan Carlos Jarcia

ACTIVIDAD: PIEF

No	NOMBRE Y APELLIDOS	IDENTIFICACIÓN	EDAD	GRUPO POBL.	TELÉFONO	FIRMA
1	[illegible]	[illegible]	46	1657	3118222076	[signature]
2						
3						

Actividad: PLAN INTEGRAL DE CUIDADO FAMILIAR

Fecha: 03/06/2026	**Hora: 1PM**
Lugar: JORGE ELIECER GAITAN	**Responsable: JEFE JUAN CARLOS SARMIENTO AUX ESTEFANIA**



Área geográfica *

Depto. o provincia | Municipio | Area | Comuna o corregim. | Barrio o vereda | Manzana | Vivienda | Familia

Buscar familias

- Número de identificación
- Nombres y/o apellidos
- CIUF (Código único)
- Area geográfica

Escriba el término a buscar: 1657

Buscar

Adicionar familia

Ingrese el "Area geográfica" y seleccione "Adicionar"

Adicionar

n1	n2	n3	n4	n5	n6	Vivien	Fam	Coh	CIUF	Dirección	Teléfono	Activa	Fecha regist	Fecha consol	Encuestador
10	491	U	00	010	000	0170	01	D01	001657	CRA. 9 # 10-17 J.E GAITAN	3118222076	NO	11/11/2020	13/11/2020	EQUIPO PIC
10	491	U	00	010	000	0170	01	J01	001657	CRA. 9 # 10-17 J.E GAITAN	3118222076	NO	03/06/2026	14/06/2026	JEFE JUAN CARLOS SARMIE

Actividad: PLAN INTEGRAL DE CUIDADO FAMILIAR

Fecha: 03/06/2026	**Hora:2PM**
Lugar: JORGE ELIECER GAITAN	**Responsable: JEFE JUAN CARLOS SARMIENTO AUX ESTEFANIA**





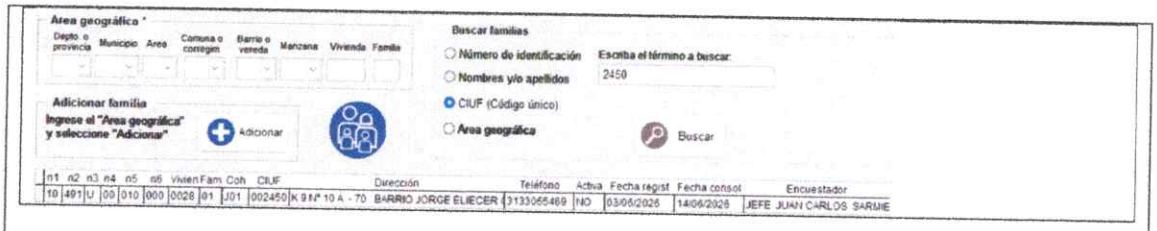

LOGROS ACTIVIDAD 1 Y 2:

- Se intervinieron 12 familias urbanas y 13 familias en el sector rural.
- Se realizada caracterización PCIF en conjunto profesional de enfermería y aux de enfermería a 25 familias de Nobsa.
- Se participo en 3 unidad de análisis en e periodo mayo 11 de 20206 a junio 30 de 2026.

SALA SITUACIONAL

- Se participó de una sala situacional de fecha junio 22 de 2026.



1



2



3



4


5


6


7


8

Se presentó el caso:

}

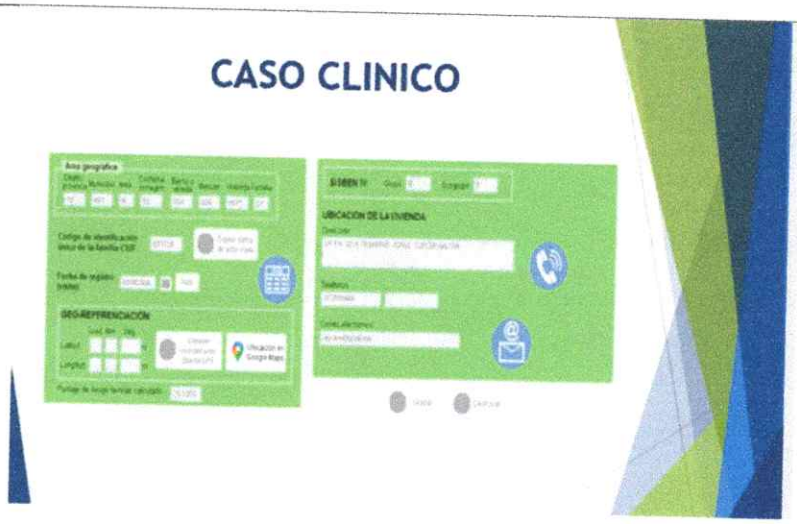

DESARROLLO DE CAPACIDADES

- Se participa de 1 desarrollo de capacidades PICF: Junio 26 de 2026.

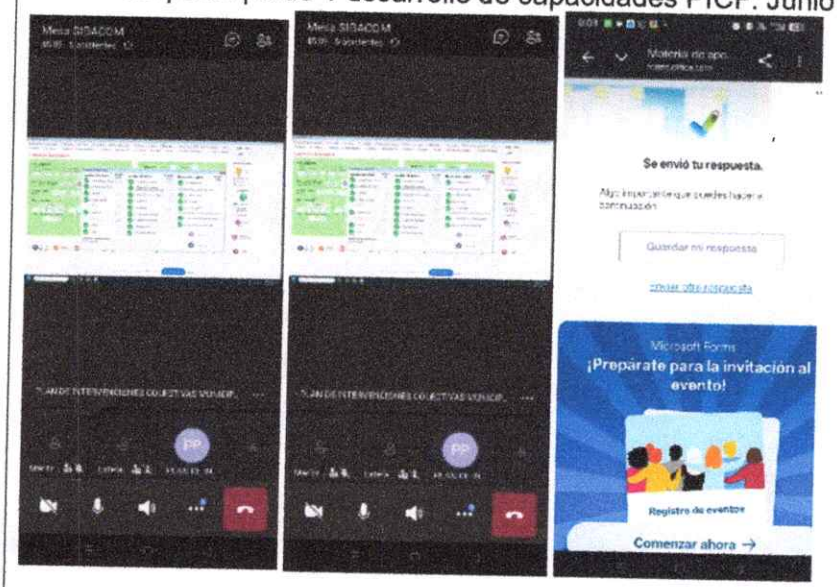

- Participe en una actividad desarrollo de capacidades redes sociales y comunitarias de fecha mayo 27 de 2026.



- Participe en jornada de desarrollo de capacidades en relación con la dinámica de discapacidad junio 02 de 2026

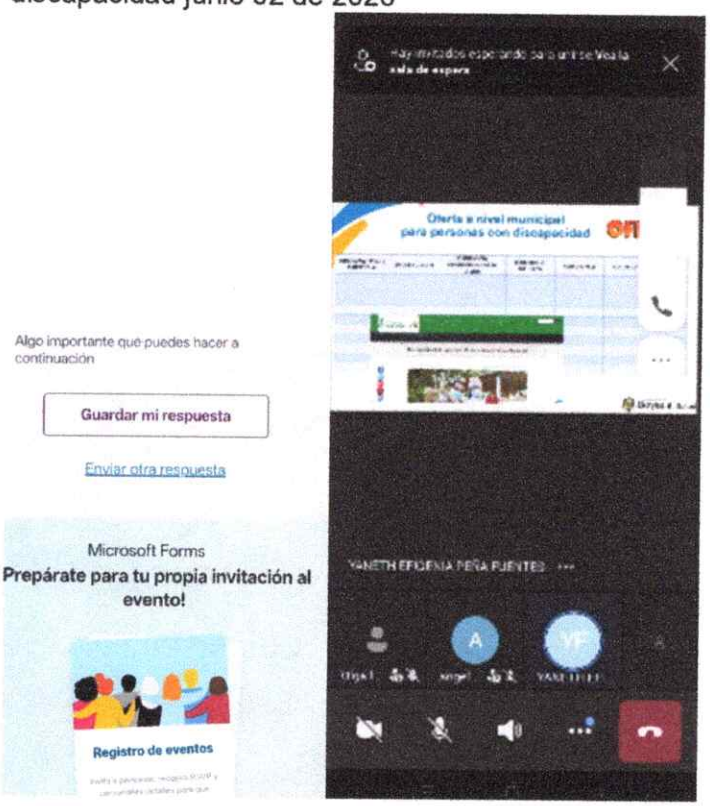

-

SALA COMUNITARIA

Se participó de una sala comunitaria junio 26 de 2026 líder comunitario Nazareth Pascual Mancipe.

-