INFORME DE ACTIVIDADES

PERIODO COMPRENDIDO ENTRE EL 01 DE JULIO AL 31 DE JULIO DE 2026

<table>
<tr><th colspan="9">DATOS GENERALES DEL CONTRATO</th></tr>
<tr><td colspan="2">1. CONTRATO No.</td><td>039</td><td colspan="2">2. TIPO DE CONTRATO</td><td colspan="4">Contrato de prestación de servicios No. 039</td></tr>
<tr><td colspan="5">3. NOMBRE O RAZÓN SOCIAL DEL CONTRATISTA</td><td colspan="4">MARCO MUÑOZ ARBOLEDA</td></tr>
<tr><td colspan="2">4. TIPO DE IDENTIFICACIÓN</td><td>C.C.</td><td>5. NÚMERO</td><td>1.023.939.646</td><td>6. FECHA DE SUSCRIPCIÓN</td><td>03</td><td>06</td><td>2026</td></tr>
<tr><td colspan="5">7. NOMBRES Y APELLIDOS DEL SUPERVISOR</td><td colspan="4">FABIO CASTAÑO HERRERA</td></tr>
<tr><td colspan="9">8. OBJETO CONTRACTUAL</td></tr>
<tr><td colspan="9">“CONTRATAR LOS SERVICIOS DE APOYO A LA FONTANERÍA DE LA CORPORACIÓN FRESNENSE DE OBRAS SANITARIAS CORFRESNOS E.S.P.”</td></tr>
<tr><td colspan="9">9. OBLIGACIONES DEL CONTRATISTA:</td></tr>
<tr><td colspan="9">1. Realizar apoyo en la ejecución del mantenimiento preventivo y correctivo al sistema del acueducto y alcantarillado.</td></tr>
<tr><td colspan="9">En el mes de julio realice apoyo a las actividades de mantenimiento preventivo y correctivo sistema del acueducto y alcantarillado según ordenes de trabajo, los cuales adjunto ordenes de trabajo</td></tr>
<tr><td colspan="9">Evidencias: Evidencia Fotográfica</td></tr>
<tr><td colspan="9">Agregar imagen:
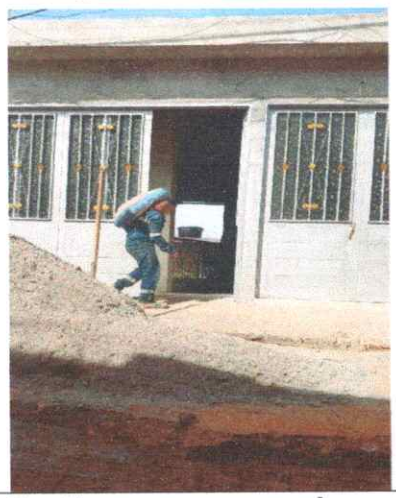 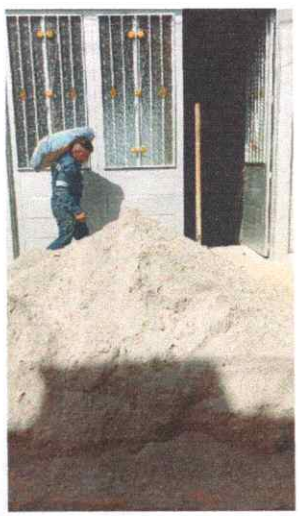 </td></tr>
<tr><td colspan="9">2. Realizar apoyo para la suspensión y reconexión del servicio de acueducto cuando sea necesario y/o se requiera por parte de la empresa</td></tr>
<tr><td colspan="9">Durante el mes de julio, en cumplimiento de las funciones y responsabilidades asignadas, brinde apoyo oportuno en las actividades de suspensión y reconexión del servicio de acueducto, atendiendo los requerimientos realizados por la empresa y conforme a los procedimientos y lineamientos establecidos.</td></tr>
<tr><td colspan="9">Evidencias: Evidencia fotográfica</td></tr>
</table>



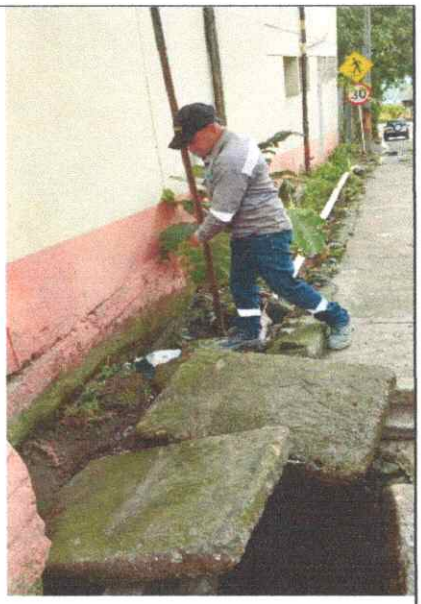

3. Realizar apoyo en las reparaciones y mantenimiento a las redes de acueducto.

Durante el mes de julio en cumplimiento de las funciones y responsabilidades asignadas, brinde apoyo en las actividades de reparación y mantenimiento de las redes de acueducto, atendiendo los requerimientos de la empresa y siguiendo los procedimientos técnicos y lineamientos establecidos. Estas acciones contribuyeron a la correcta operación del sistema, la prevención de daños y la garantía de la continuidad del servicio.

Evidencias: Evidencia fotográfica





4. Realizar la tarea encomendada con total responsabilidad y cumplimiento sin perjudicar los transeúntes y habitantes del casco urbano del Municipio de FRESNO.

Durante el mes de julio, en cumplimiento de las funciones y responsabilidades asignadas, brinde apoyo en la instalación de cajas del andén, de acuerdo con los requerimientos realizados por la empresa y conforme a los procedimientos técnicos y lineamientos establecidos. Las actividades se ejecutaron cuando fue necesario, contribuyendo al adecuado funcionamiento del sistema de acueducto y a la correcta intervención del espacio público

Evidencias: Evidencia fotográfica

agregar imagen:

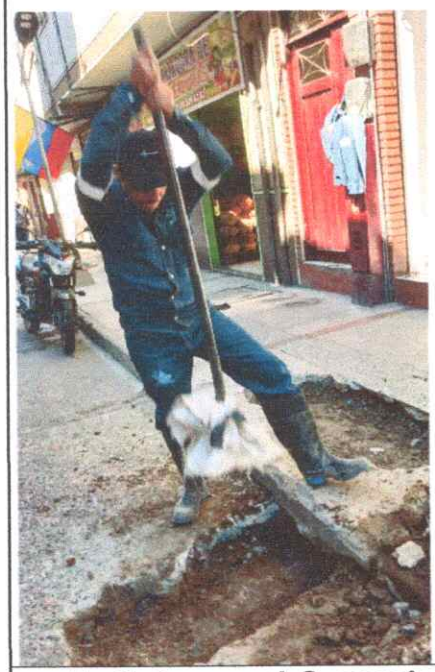



5. **Entregar al Supervisor del Contrato los informes de las actividades que desarrolle en cumplimiento del objeto contractual.**

Durante el mes de julio, en cumplimiento de mis funciones y responsabilidades asignadas, brindé apoyo en el manejo de válvulas del sistema de acueducto en el casco urbano del municipio, atendiendo los requerimientos de la empresa y conforme a los procedimientos operativos establecidos. Estas actividades permitieron la correcta regulación del servicio, garantizando su continuidad y adecuado funcionamiento.

Evidencias: Evidencia fotográfica

Agregar imagen:





6. Cumplir con el Pago de aportes de seguridad social (salud, pensión, ARL según IBC).

Presento el pago de la seguridad correspondiente del mes de julio con N° de planilla 9508435942 por un valor de $ 541.800

Evidencias: Planilla mes de JUNIO

Agregar imagen:

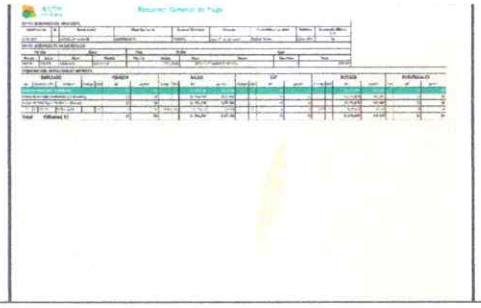

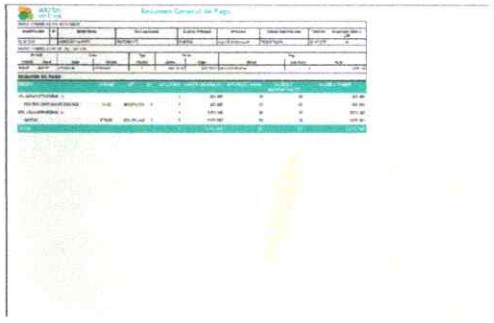

Cordialmente,

Marco Muñoz A.

MARCO MUÑOZ ARBOLEDA
CC N° 1.023.939.646 De Bogotá D.C.