COMPROBANTE DE EGRESO

CE Nº 2026001182

Documentos Asignados	
Num Doc.	**Fecha Doc.**
01120	31/08/2026

Fecha de Expedición: 10/09/2026

Documento de Identidad:	800.116.956
Nombre:	COOPTRATAM

Concepto de este Egreso

PRESTACIÓN DE SERVICIOS DE TRANSPORTE PARA LOS PARTICIPANTES DE EVENTOS EDUCATIVOS Y DEPORTIVOS DEL MUNICIPIO DE TÁMESIS-ANTIOQUIA. CONTRATO MC-021-2026

48FE526EB9928488A07DADB0AA6E8643

Desarrollado por Sistemas Aries S.A.S. Reservados todos los derechos - 19_ce_tamesis_2024.rdlc - Versión AriesNet

Impreso por: HERNAN DARIO HERNANDEZ PATIÑO, el día: jueves, 10 de septiembre de 2026 siendo las: 11:35:44

Rubro		Rubro	Valor Rubro
2.3.2.02.02.009		SERVICIOS PARA LA COMUNIDAD, SOCIALES Y PERSONALES	10.210.000,00
		Clasificador	**Valor Clasificador**
CCPET01 - CPC V2.1 AC	96620	Servicios de apoyo relacionados con el deporte y la recreación	10.210.000,00
		Clasificador	**Valor Clasificador**
CCPET02 - UNIDAD EJECUTORA	16.0	ENTIDADES TERRITORIALES - ADMINISTRACION CENTRAL	10.210.000,00
		Clasificador	**Valor Clasificador**
CCPET05 - FUENTES DE FINANCIACIÓN	1.2.3.1.18	TASA PRODEPORTE Y RECREACION	10.000.000,00
	1.2.4.3.01	SGP-PROPOSITO GENERAL-DEPORTE Y RECREACION	210.000,00
		Clasificador	**Valor Clasificador**
CCPET80 - LÍNEA ESTRATÉGICA	LE1	DESARROLLO SOCIAL INTEGRAL	10.210.000,00
		Clasificador	**Valor Clasificador**
CCPET81 - PRODUCTO DE INVERSIÓN	4301001	Servicio de apoyo a la actividad fisica, la recreacion y el deporte DEPORTE Y RECREACION fomento a la recreacion, la actividad fisica y el deporte para desarrollar entornos de convivencia y paz	10.000.000,00
	4301035	Servicio de educacion informal en recreacion DEPORTE Y RECREACION fomento a la recreacion, la actividad fisica y el deporte para desarrollar entornos de convivencia y paz	210.000,00
		Clasificador	**Valor Clasificador**
CCPET83 - ATRIBUTO EJECUCIÓN CON / SIN SITUACIÓN DE FONDOS	C	Con Situación de Fondos	10.210.000,00
		Clasificador	**Valor Clasificador**
CCPET84 - ATRIBUTO DESTINACIÓN DE LA RENTA	120101	100% de La Renta	10.210.000,00
		Clasificador	**Valor Clasificador**
CCPET85 - INDICADOR DE INVERSIÓN	430100100	Personas beneficiadas	10.000.000,00
	430103500	Personas capacitadas	210.000,00
		Clasificador	**Valor Clasificador**
CCPET03 - CLASIFICADOR PROGRAMÁTICO DE LA INVERSIÓN PÚBLICA	2024057890012	Mejoramiento de las Estrategias de Promocion del Deporte y la Recreacion para una Vida Sana en el Municipio de Tàmesis, Antioquia	10.210.000,00

Total de la Presente Orden	Total Retenciones	Total a Pagar
10.210.000,00	**867.850,00**	**9.342.150,00**

Valor en letras:

NUEVE MILLONES TRESCIENTOS CUARENTA Y DOS MIL CIENTO CINCUENTA PESOS M/L xxxxxxxxxxxxxxxxxxxxxxxxxx

Desarrollado por Sistemas Aries S.A.S. Reservados todos los derechos - 19_ce_tamesis_2024.rdlc - Versión AriesNet

Impreso por: HERNAN DARIO HERNANDEZ PATIÑO, el día: jueves, 10 de septiembre de 2026 siendo las: 11:35:44

Detalle de Movimiento de Bancos y Caja			
Codigo	**Detalle**	**Documento**	**Valor**
399400029415	Davivienda SGP Cuenta Maestra Pagadora N 11100657	0010980061	210.000,00
399400052656	Tasa Pro-Deporte	0010980055	9.132.150,00

RETENCIONES		
DESCRIPCIÓN	%	VALOR
ESTAMPILLA PROCULTURA	1,00	102.100,00
ESTAMPILLA PRO- ADULTO MAYOR	4,00	408.400,00
TRANSPORTE PASAJEROS TERRES NO DECLARANT	3,50	357.350,00

PAGADO
CON TRANSFERENCIA
ELECTRÓNICA

RUBIANO TURIZO P

Secretario de Hacienda

Firma del Interesado
Nit / C.C.

Desarrollado por Sistemas Aries S.A.S. Reservados todos los derechos - 19_ce_tamesis_2024.rdlc - Versión AriesNet
Impreso por: HERNAN DARIO HERNANDEZ PATIÑO, el día: jueves, 10 de septiembre de 2026 siendo las: 11:35:44

ORDEN DE PAGO

OP Nº 2026001120

Documentos Asignados	
Num Doc.	**Fecha Doc.**
00392	10/07/2026

Fecha de Expedición: 31/08/2026

Documento de Identidad:	800.116.956
Nombre:	COOPTRATAM

Por Concepto de:

PRESTACIÓN DE SERVICIOS DE TRANSPORTE PARA LOS PARTICIPANTES DE EVENTOS EDUCATIVOS Y DEPORTIVOS DEL MUNICIPIO DE TÁMESIS-ANTIOQUIA. CONTRATO MC-021-2026

05EA6F4FE5D3BDD759539B500C216FA8

PAGADO CON
TRANSFERENCIA ELECTRÓNICA

Desarrollado por Sistemas Aries S.A.S. Reservados todos los derechos - 19_op_tamesis_2024.rdlc - Versión AriesNet

Impreso por: HERNAN DARIO HERNANDEZ PATIÑO, el día: lunes, 31 de agosto de 2026 siendo las: 16:33:08

Rubro		Rubro	Valor Rubro
2.3.2.02.02.009		SERVICIOS PARA LA COMUNIDAD, SOCIALES Y PERSONALES	10.210.000,00
	Clasificador		**Valor Clasificador**
CCPET01 - CPC V2.1 AC	96620	Servicios de apoyo relacionados con el deporte y la recreación	10.210.000,00
	Clasificador		**Valor Clasificador**
CCPET02 - UNIDAD EJECUTORA	16.0	ENTIDADES TERRITORIALES - ADMINISTRACION CENTRAL	10.210.000,00
	Clasificador		**Valor Clasificador**
CCPET05 - FUENTES DE FINANCIACIÓN	1.2.3.1.18	TASA PRODEPORTE Y RECREACION	10.000.000,00
	1.2.4.3.01	SGP-PROPOSITO GENERAL-DEPORTE Y RECREACION	210.000,00
	Clasificador		**Valor Clasificador**
CCPET80 - LÍNEA ESTRATÉGICA	LE1	DESARROLLO SOCIAL INTEGRAL	10.210.000,00
	Clasificador		**Valor Clasificador**
CCPET81 - PRODUCTO DE INVERSIÓN	4301001	Servicio de apoyo a la actividad fisica, la recreacion y el deporte DEPORTE Y RECREACION fomento a la recreacion, la actividad fisica y el deporte para desarrollar entornos de convivencia y paz	10.000.000,00
	4301035	Servicio de educacion informal en recreacion DEPORTE Y RECREACION fomento a la recreacion, la actividad fisica y el deporte para desarrollar entornos de convivencia y paz	210.000,00
	Clasificador		**Valor Clasificador**
CCPET83 - ATRIBUTO EJECUCIÓN CON / SIN SITUACIÓN DE FONDOS	C	Con Situación de Fondos	10.210.000,00
	Clasificador		**Valor Clasificador**
CCPET84 - ATRIBUTO DESTINACIÓN DE LA RENTA	120101	100% de La Renta	10.210.000,00
	Clasificador		**Valor Clasificador**
CCPET85 - INDICADOR DE INVERSIÓN	430100100	Personas beneficiadas	10.000.000,00
	430103500	Personas capacitadas	210.000,00
	Clasificador		**Valor Clasificador**
CCPET03 - CLASIFICADOR PROGRAMÁTICO DE LA INVERSIÓN PÚBLICA	2024057890012	Mejoramiento de las Estrategias de Promocion del Deporte y la Recreacion para una Vida Sana en el Municipio de Tàmesis, Antioquia	10.210.000,00

Valor en letras:

DIEZ MILLONES DOSCIENTOS DIEZ MIL PESOS M/L xxxxxxxxxxxxxxxxxxxxxxxxxx

Desarrollado por Sistemas Aries S.A.S. Reservados todos los derechos - 19_op_tamesis_2024.rdlc - Versión AriesNet

Impreso por: HERNAN DARIO HERNANDEZ PATIÑO, el día: lunes, 31 de agosto de 2026 siendo las: 16:33:08

RETENCIONES		
DESCRIPCIÓN	%	VALOR
ESTAMPILLA PROCULTURA	1,00	102.100,00
ESTAMPILLA PRO- ADULTO MAYOR	4,00	408.400,00
TRANSPORTE PASAJEROS TERRES NO DECLARANT	3,50	357.350,00

Total de la Presente Orden	Total Retenciones	Total a Pagar
10.210.000,00	867.850,00	9.342.150,00

Secretario de Hacienda

Desarrollado por Sistemas Aries S.A.S. Reservados todos los derechos - 19_op_tamesis_2024.rdlc - Versión AriesNet

7

COOPERATIVA DE TRANSPORTADORES
DE TAMESIS
NIT 800.116.956-7
carrera giraldo # 9 - 64
Tel: 8494642
Támesis - Colombia
cooptratam@gmail.com

Factura electrónica de venta
No. CTRA 1129

Señores	MUNICIPIO DE TAMESIS		
NIT	890.981.238-3	**Teléfono**	(604) 5906968
Dirección	CALLE 10 # 9-51	**Ciudad**	Támesis - Colombia

Fecha y hora Factura	
Generación	26/08/2026, 15:09
Expedición	26/08/2026, 15:11
Vencimiento	26/08/2026

Ítem	Descripción	Cantidad	Vr. Bruto	Impto. Rete.	Vr. Total
1	2 VIAJES TAMESIS - MEDELLIN Y VICEVERSA 8 VIAJES TAMESIS - LA PINTADA Y VICEVERSA 1 VIAJE TAMESIS - BOLOMBOLO Y VICEVERSA	1.00	10,210,000.00	0 %	10,210,000.00

Municipio de Támesis
Archivo y Archivo
Central de Correspondencia recibida
31 AGO 2026
N° documento: 2262
Pase a: Hacienda

Total items: 1

Valor en Letras:
Diez millones doscientos diez mil pesos m/cte

Total Bruto	10,210,000.00
IVA 0.0%	0.00
Total a Pagar	10,210,000.00

Forma de pago:
Contado

Medio de pago:
Otro - OTROS TRANSPORTES PARA ASOCIADOS $ 10,210,000.00

Observaciones:

A esta factura de venta aplican las normas relativas a la letra de cambio (artículo 5 Ley 1231 de 2008). Con esta el Comprador declara haber recibido real y materialmente las mercancías o prestación de servicios descritos en este título - Valor. **Número Autorización Electrónica 18764106799067 aprobado en 20260304 prefijo CTRA desde el número**

Fabricante Software y Proveedor tecnológico: Siigo SAS - Nit 830.048.145-8. Nombre Software: Siigo Nube. Firma electrónica: ver en el XML

COOPERATIVA DE TRANSPORTADORES DE TÁMESIS "COOPTRATAM"

NIT: 800.116.956-7
Personeria jurídica 4093

INFORME DE ACTIVIDADES CONTRATO DE PRESTACIÓN DE SERVICIOS No. MC 021-2026

Por: COOPERATIVA DE TRANSPORTADORES DE TÁMESIS

CONTRATANTE:	MUNICIPIO DE TÁMESIS – Secretaría de Cultura y Turismo
NIT	890.981.238-3
CONTRATISTA:	**COOPERATIVA DE TRANSPORTORES DE TAMESIS-COOPTRATAM**
CC:	800 116 956-7
OBJETO:	"Prestación del servicio de transporte para los participantes de eventos educativos, deportivos e institucionales del municipio de Támesis – Antioquia".
VALOR TOTAL CON ADICIÓN	**VEINTE MILLONES DE PESOS M/L $20.000.000.oo**
DURACIÓN:	CINCO (05) meses, contando a partir de la suscripción del acta de inicio

Desde el 1 al 30 de AGOSTO de 2026, se realizó la siguiente actividad:

Ítem	Actividad	Avance
1	Servicio de transporte terrestre vehículo tipo buseton de 37-39 o chiva de 40 pasajeros. Ruta: TÁMESIS – JERICÓ (Ida y vuelta)	N/A
2	Servicio de transporte terrestre vehículo tipo buseton de 37-39 o chiva de 40 pasajeros. Ruta: TÁMESIS – FREDONIA (Ida y vuelta)	N/A
3	Servicio de transporte terrestre vehículo tipo buseton de 37-39 o chiva de 40 pasajeros. Ruta: TÁMESIS – MEDELLIN (Ida y vuelta)	Realice dos viajes Támesis-Medellín ida y vuelta con deportistas del Municipio de Támesis ida y vuelta
4	Servicio de transporte terrestre vehículo tipo buseton de 37-39 o chiva de 40 pasajeros. Ruta: TÁMESIS – LA PINTADA (Ida y vuelta)	Realice ocho viajes Támesis- la Pintada ida y vuelta con estudiantes de las instituciones educativas del Municipio a participar de la feria Universitaria.
5	Servicio de transporte terrestre vehículo tipo buseton de 37-39 o chiva de 40 pasajeros. Ruta: TÁMESIS – URRAO (Ida y vuelta)	N/A

6	Servicio de transporte terrestre vehículo tipo buseton de 37-39 o chiva de 40 pasajeros. Ruta: TÁMESIS – BOLOMBOLO (Ida y vuelta)	Realice 1 viaje Támesis -Bolombolo a deportistas del Municipio de Támesis ida y vuelta
7	Servicio de transporte terrestre vehículo tipo buseton de 37-39 o chiva de 40 pasajeros. Ruta: TÁMESIS – CIUDAD BOLIVAR (Ida y vuelta)	
8	Servicio de transporte terrestre vehículo tipo buseton de 37-39 o chiva de 40 pasajeros. Ruta: TÁMESIS – ANDES (Ida y vuelta)	N/A

3.513239

HERNANDO JESÚS ESPINAL RAMÍREZ
C.C. 3.513.239
Contratista

CARLOS HERNÁN CARDONA BEDOYA
V.B. Supervisor

DAVIVIENDA

BANCO DAVIVIENDA S.A

CERTIFICA

Por medio de la presente hacemos constar que la empresa **COOPTRATAM** con NIT **800116956-7** posee en el Banco Davivienda:

TIPO DE CUENTA	NÚMERO	ESTADO	FECHA DE APERTURA
Ahorros	3994-0001-6776	Activa/Vigente	2010/10/30

Là presente certificación se expide en Támesis, 6 de julio de 2026.

Atentamente,

DAVIVIENDA
BANCO DAVIVIENDA S.A.
JASESCOB

AD042-6 Rev.V.2006 Nit 860034.313-7 / www.davivienda.com

DIAN

Formulario del Registro Único Tributario

001

2. Concepto 1 3 Actualización de oficio

4. Número de formulario 141122393966

(415)7707212489984(8020) 000014112239396 6

5. Número de Identificación Tributaria (NIT)	6. DV	12. Dirección seccional	14. Buzón electrónico
8 0 0 1 1 6 9 5 6	7	Impuestos de Medellín 1 1	

IDENTIFICACIÓN

24. Tipo de contribuyente	25. Tipo de documento	26. Número de Identificación	
Persona jurídica 1			

Lugar de expedición	28. País	29. Departamento	30. Ciudad/Municipio

31. Primer apellido	32. Segundo apellido	33. Primer nombre	34. Otros nombres

35. Razón social
COOPERATIVA DE TRANSPORTADORES DE TAMESIS

36. Nombre comercial	37. Sigla
COOPERATIVA DE TRANSPORTADORES DE TAMESIS	COOPTRATAM

UBICACIÓN

38. País	39. Departamento	40. Ciudad/Municipio
COLOMBIA 1 6 9	Antioquia 0 5	Támesis 7 8 9

41. Dirección principal
CR 11 9 64

42. Correo electrónico cooptratam@gmail.com

43. Código postal	44. Teléfono 1	45. Teléfono 2
	4 3 4 8 4 9 4 6 4 2	3 1 0 4 3 0 7 8 3 1

CLASIFICACIÓN

Actividad económica

Actividad principal		Actividad secundaria		Otras actividades			Ocupación	
46. Código	47. Fecha inicio actividad	48. Código	49. Fecha inicio actividad	50. Código	1	2	51. Código	52. Número establecimientos
4 9 2 1	1 9 9 7 0 6 2 5							2

Responsabilidades, Calidades y Atributos

	1	2	3	4	5	6	7	8	9	10	11	12	13	14	15	16	17	18	19	20	21	22	23	24	25	26
53. Código	4	7	9	1	4	4	2	4	8	5	2	5														

04- Impto renta y compl. régimen especial
07- Retención en la fuente a título de rent
09- Retención en la fuente en el impuesto
14- Informante de exogena
42- Obligado a llevar contabilidad
48 - Impuesto sobre las ventas - IVA
52 - Facturador electrónico
55 - Informante de Beneficiarios Finales

Usuarios aduaneros

	1	2	3	4	5	6	7	8	9	10
54. Código										
	11	12	13	14	15	16	17	18	19	20

Exportadores

55. Forma	56. Tipo	Servicio	1	2	3
		57. Modo			
		58. CPC			

IMPORTANTE: Sin perjuicio de las actualizaciones a que haya lugar, la inscripción en el Registro Único Tributario -RUT-, tendrá vigencia indefinida y en consecuencia no se exigirá su renovación

Para uso exclusivo de la DIAN

59. Anexos SI [ ] NO [X] 60. No. de Folios: 0

La información suministrada a través del formulario oficial de inscripción, actualización, suspensión y cancelación del Registro Único Tributario (RUT), deberá ser exacta y veraz; en caso de constatar inexactitud en alguno de los datos suministrados se adelantarán los procedimientos administrativos sancionatorios o de suspensión, según el caso, Parágrafo del artículo 1.6.1.2.6 del Decreto 1625 del 2016. De igual manera al formalizar el trámite el usuario fue informado y acepta la política de tratamiento de datos ley 1581 de 2012.

Firma del solicitante:

Sin perjuicio de las verificaciones que la DIAN realice.

Firma autorizada:

984. Nombre ACTUACIÓN DE OFICIO AUTOMÁTICA

985. Cargo

COPIA CERTIFICADO DOCUMENTO SIN COSTO

DIAN

Formulario del Registro Único Tributario

001

Página 2 de 2 **Hoja 2**

Espacio reservado para la DIAN

4. Número de formulario: 141122393966

(415)7707212489984(8020) 000014112239396 6

5. Número de Identificación Tributaria (NIT)	6. DV	12. Dirección seccional	14. Buzón electrónico
8 0 0 1 1 6 9 5 6	7	Impuestos de Medellín	

Características y formas de las organizaciones

62. Naturaleza	2	63. Formas asociativas		64. Entidades o institutos de derecho público de orden nacional, departamental, municipal y descentralizados	
65. Fondos		66. Cooperativas	5	67. Sociedades y organismos extranjeros	
68. Sin personería jurídica		69. Otras organizaciones no clasificadas		70. Beneficio	2

Constitución, Registro y Última Reforma

Documento	1. Constitución	2. Reforma
71. Clase	0 8	
72. Número	4 0 9 3	
73. Fecha	1 9 9 0 1 2 1 7	
74. Número de notaría		
75. Entidad de registro	0 3	
76. Fecha de registro	1 9 9 7 0 6 2 7	
77. No. Matrícula mercantil	2 1 0 0 1 8 8 3 2 4	
78. Departamento	0 5	
79. Ciudad/Municipio	0 0 1	
Vigencia		
80. Desde	1 9 9 0 1 2 1 7	
81. Hasta	3 0 0 0 1 2 3 1	

Composición del Capital

82. Nacional	1 0 0 %
83. Nacional público	0 . 0 %
84. Nacional privado	1 0 0 . 0 %
85. Extranjero	0 %
86. Extranjero público	0 . 0 %
87. Extranjero privado	0 . 0 %

Entidad de vigilancia y control

88. Entidad de vigilancia y control: Superintendencia de Economía Solidaria — 2

Estado y Beneficio

Ítem	89. Estado actual	90. Fecha cambio de estado	91. Número de Identificación Tributaria (NIT)	92. DV
1	8 0	2 0 1 6 0 1 0 1		-
2				-
3				-
4				-
5				-

Vinculación económica

93. Vinculación económica	94. Nombre del grupo económico y/o empresarial	95. Número de Identificación Tributaria (NIT) de la Matriz o Controlante	96. DV.

97. Nombre o razón social de la matriz o controlante

170. Número de identificación tributaria otorgado en el exterior	171. País	172. Número de identificación tributaria sociedad o natural del exterior con EP	

173. Nombre o razón social de la sociedad o natural del exterior con EP

COPIA CERTIFICADO DOCUMENTO SIN COSTO

DIAN

Formulario del Registro Único Tributario
Representación

001

Página 3 de 7 Hoja 3

Espacio reservado para la DIAN

4. Número de formulario 141122393966

(415)7707212489984(8020) 000014112239396 6

5. Número de Identificación Tributaria (NIT)	6. DV	12. Dirección seccional	14. Buzón electrónico
8 0 0 1 1 6 9 5 6	7	Impuestos de Medellin 1 1	

Representación

1

98. Representación	99. Fecha inicio ejercicio representación
REPRS LEGAL PRIN 1 8	2 0 1 2 0 6 0 4

100. Tipo de documento	101. Número de identificación	102. DV	103. Número de tarjeta profesional
Cédula de Ciudadaní 1 3	3 5 1 3 2 3 9		

104. Primer apellido	105. Segundo apellido	106. Primer nombre	107. Otros nombres
ESPINAL	RAMIREZ	HERNANDO	DE JESUS

108. Número de Identificación Tributaria (NIT)	109. DV	110. Razón social representante legal

2

98. Representación	99. Fecha inicio ejercicio representación

100. Tipo de documento	101. Número de identificación	102. DV	103. Número de tarjeta profesional

104. Primer apellido	105. Segundo apellido	106. Primer nombre	107. Otros nombres

108. Número de Identificación Tributaria (NIT)	109. DV	110. Razón social representante legal

3

98. Representación	99. Fecha inicio ejercicio representación

100. Tipo de documento	101. Número de identificación	102. DV	103. Número de tarjeta profesional

104. Primer apellido	105. Segundo apellido	106. Primer nombre	107. Otros nombres

108. Número de Identificación Tributaria (NIT)	109. DV	110. Razón social representante legal

4

98. Representación	99. Fecha inicio ejercicio representación

100. Tipo de documento	101. Número de identificación	102. DV	103. Número de tarjeta profesional

104. Primer apellido	105. Segundo apellido	106. Primer nombre	107. Otros nombres

108. Número de Identificación Tributaria (NIT)	109. DV	110. Razón social representante legal

5

98. Representación	99. Fecha inicio ejercicio representación

100. Tipo de documento	101. Número de identificación	102. DV	103. Número de tarjeta profesional

104. Primer apellido	105. Segundo apellido	106. Primer nombre	107. Otros nombres

108. Número de Identificación Tributaria (NIT)	109. DV	110. Razón social representante legal

COPIA CERTIFICADO DOCUMENTO SIN COSTO

DIAN

Formulario del Registro Único Tributario
Socios y/o Miembros de Juntas Directivas, Consorcios, Uniones Temporales

001

Espacio reservado para la DIAN

4. Número de formulario: 141122393966

(415)7707212489984(8020) 000014112239396 6

5. Número de Identificación Tributaria (NIT)	6. DV	12. Dirección seccional		14. Buzón electrónico
8 0 0 1 1 6 9 5 6	7	Impuestos de Medellín	1 1	

Socios y/o Miembros de Juntas Directivas, Consorcios, Uniones Temporales

1

111. Tipo de documento	112. Número de identificación	113. DV	114. Nacionalidad
Cédula de Ciudada 1 3	1 5 5 3 5 0 8 7		COLOMBIA 1 6 9

115. Primer apellido	116. Segundo apellido	117. Primer nombre	118. Otros nombres
DUQUE	BUITRAGO	JOSE	JOAQUIN

119. Razón social

120. Valor capital del socio	121. % Participación	122. Fecha de ingreso	123. Fecha de retiro
		2 0 1 2 0 5 2 2	

2

111. Tipo de documento	112. Número de identificación	113. DV	114. Nacionalidad
Cédula de Ciudada 1 3	3 6 2 8 2 0 3		COLOMBIA 1 6 9

115. Primer apellido	116. Segundo apellido	117. Primer nombre	118. Otros nombres
GRANADA	ESPINOSA	JAVIER	DE JESUS

119. Razón social

120. Valor capital del socio	121. % Participación	122. Fecha de ingreso	123. Fecha de retiro
		2 0 1 2 0 5 2 2	

3

111. Tipo de documento	112. Número de identificación	113. DV	114. Nacionalidad
Cédula de Ciudada 1 3	7 0 8 5 3 0 8 7		COLOMBIA 1 6 9

115. Primer apellido	116. Segundo apellido	117. Primer nombre	118. Otros nombres
FRANCO	HINCAPIE	JOHN	DE JESUS

119. Razón social

120. Valor capital del socio	121. % Participación	122. Fecha de ingreso	123. Fecha de retiro
		2 0 1 2 0 5 2 2	

4

111. Tipo de documento	112. Número de identificación	113. DV	114. Nacionalidad
Cédula de Ciudadan 1 3	3 5 1 2 3 7 8		COLOMBIA 1 6 9

115. Primer apellido	116. Segundo apellido	117. Primer nombre	118. Otros nombres
VARGAS	HENAO	LUIS	ARNOBIO

119. Razón social

120. Valor capital del socio	121. % Participación	122. Fecha de ingreso	123. Fecha de retiro
		2 0 1 2 0 5 2 2	

5

111. Tipo de documento	112. Número de identificación	113. DV	114. Nacionalidad
Cédula de Ciudadan 1 3	7 0 8 5 5 2 1 4		COLOMBIA 1 6 9

115. Primer apellido	116. Segundo apellido	117. Primer nombre	118. Otros nombres
HENAO	HINCAPIE	OLMER	DE JESUS

119. Razón social

120. Valor capital del socio	121. % Participación	122. Fecha de ingreso	123. Fecha de retiro
		2 0 1 2 0 5 2 2	

COPIA CERTIFICADO DOCUMENTO SIN COSTO

DIAN

Formulario del Registro Único Tributario
Socios y/o Miembros de Juntas Directivas, Consorcios, Uniones Temporales

001

Espacio reservado para la DIAN

4. Número de formulario 141122393966

(415)7707212489984(8020) 000014112239396 6

5. Número de Identificación Tributaria (NIT)	6. DV	12. Dirección seccional	14. Buzón electrónico
8 0 0 1 1 6 9 5 6	7	Impuestos de Medellín 1 1	

Socios y/o Miembros de Juntas Directivas, Consorcios, Uniones Temporales

1

111. Tipo de documento	112. Número de identificación	113. DV	114. Nacionalidad
Cédula de Ciudada 1 3	7 1 3 9 0 8 1 2		COLOMBIA 1 6 9

115. Primer apellido	116. Segundo apellido	117. Primer nombre	118. Otros nombres
YEPES	VELEZ	NESTOR	JAIME

119. Razón social

120. Valor capital del socio	121. % Participación	122. Fecha de ingreso	123. Fecha de retiro
		2 0 1 2 0 5 2 2	

2

111. Tipo de documento	112. Número de identificación	113. DV	114. Nacionalidad
Cédula de Ciudada 1 3	1 0 1 9 3 9 4 7		COLOMBIA 1 6 9

115. Primer apellido	116. Segundo apellido	117. Primer nombre	118. Otros nombres
ORTIZ	MONTOYA	OCTAVIO	DE JESUS

119. Razón social

120. Valor capital del socio	121. % Participación	122. Fecha de ingreso	123. Fecha de retiro
		2 0 1 2 0 5 2 2	

3

111. Tipo de documento	112. Número de identificación	113. DV	114. Nacionalidad
Cédula de Ciudada 1 3	3 6 2 6 1 5 8		COLOMBIA 1 6 9

115. Primer apellido	116. Segundo apellido	117. Primer nombre	118. Otros nombres
GRANADA	GONZALEZ	MANUEL	SALVADOR

119. Razón social

120. Valor capital del socio	121. % Participación	122. Fecha de ingreso	123. Fecha de retiro
		2 0 1 2 0 5 2 2	

4

111. Tipo de documento	112. Número de identificación	113. DV	114. Nacionalidad
Cédula de Ciudadan 1 3	7 0 8 5 4 1 5 7		COLOMBIA 1 6 9

115. Primer apellido	116. Segundo apellido	117. Primer nombre	118. Otros nombres
BENJUMEA	ARANGO	LUIS	FERNEDY

119. Razón social

120. Valor capital del socio	121. % Participación	122. Fecha de ingreso	123. Fecha de retiro
		2 0 1 2 0 5 2 2	

5

111. Tipo de documento	112. Número de identificación	113. DV	114. Nacionalidad
Cédula de Ciudadan 1 3	3 6 2 6 7 0 9		COLOMBIA 1 6 9

115. Primer apellido	116. Segundo apellido	117. Primer nombre	118. Otros nombres
RESTREPO	RESTREPO	PEDRO	NEL

119. Razón social

120. Valor capital del socio	121. % Participación	122. Fecha de ingreso	123. Fecha de retiro
		2 0 1 2 0 5 2 2	

COPIA CERTIFICADO
DOCUMENTO SIN COSTO

DIAN

Formulario del Registro Único Tributario
Revisor Fiscal y Contador

001

Página 6 de 7 Hoja 5

Espacio reservado para la DIAN

4. Número de formulario 141122393966

(415)7707212489984(8020) 000014112239396 6

5. Número de Identificación Tributaria (NIT)	6. DV	12. Dirección seccional	14. Buzón electrónico
8 0 0 1 1 6 9 5 6	7	Impuestos de Medellín 1 1	

Revisor Fiscal y Contador

Revisor fiscal principal

124. Tipo de documento	125. Número de identificación	126. DV	127. Número de tarjeta profesional
Cédula de Ciudadanía 1 3	8 1 6 1 5 3 7		1 4 5 6 1 7 T

128. Primer apellido	129. Segundo apellido	130. Primer nombre	131. Otros nombres
ARISTIZABAL	CORREA	MANUEL	ALEJANDRO

132. Número de Identificación Tributaria (NIT)	133. DV	134. Sociedad o firma designada

135. Fecha de nombramiento
2 0 1 2 0 3 2 6

Revisor fiscal suplente

136. Tipo de documento	137. Número de identificación	138. DV	139. Número de tarjeta profesional

140. Primer apellido	141. Segundo apellido	142. Primer nombre	143. Otros nombres

144. Número de Identificación Tributaria (NIT)	145. DV	146. Sociedad o firma designada

147. Fecha de nombramiento

Contador

148. Tipo de documento	149. Número de identificación	150. DV	151. Número de tarjeta profesional
Cédula de Ciudadanía 1 3	4 2 1 4 2 9 0 6		2 0 3 4 5 3 T

152. Primer apellido	153. Segundo apellido	154. Primer nombre	155. Otros nombres
SANCHEZ	OSORIO	DIANA	MILENA

156. Número de Identificación Tributaria (NIT)	157. DV	158. Sociedad o firma designada

159. Fecha de nombramiento
2 0 2 1 0 4 0 1

COPIA CERTIFICADO
DOCUMENTO SIN COSTO

DIAN

Formulario del Registro Único Tributario
Establecimientos

001

Página 7 de 7 Hoja 6

Espacio reservado para la DIAN

4. Número de formulario 141122393966

(415)7707212489984(8020) 000014112239396 6

5. Número de Identificación Tributaria (NIT)	6. DV	12. Dirección seccional	14. Buzón electrónico
8 0 0 1 1 6 9 5 6	7	Impuestos de Medellín 1 1	

Establecimientos, agencias, sucursales, oficinas, sedes o negocios entre otros

1

160. Tipo de establecimiento	161. Actividad económica
Oficina 0 8	Transporte de pasajeros 4 9 2 1

162. Nombre del establecimiento: COOPERATIVA DE TRANSPORTADORES DE TAMESIS

163. Departamento	164. Ciudad/Municipio
Antioquia 0 5	Támesis 7 8 9

165. Dirección: CL 11 9 64

166. Número de matrícula mercantil	167. Fecha de la matrícula mercantil
2 1 0 0 1 8 8 3 2 4	1 9 9 7 0 6 2 7
168. Teléfono	169. Fecha de cierre
8 4 9 4 6 4 2	

2

160. Tipo de establecimiento	161. Actividad económica
Local o negocio 1 6	Transporte de pasajeros 4 9 2 1

162. Nombre del establecimiento: COOPERATIVA DE TRANSPORTADORES DE TAMESIS

163. Departamento	164. Ciudad/Municipio
Antioquia 0 5	Medellín 0 0 1

165. Dirección: CR 65 CL 8 B 91 IN 172

166. Número de matrícula mercantil	167. Fecha de la matrícula mercantil
2 1 0 0 1 8 8 3 2 4	1 9 9 7 0 6 2 7
168. Teléfono	169. Fecha de cierre
3 6 1 1 2 2 7	

3

160. Tipo de establecimiento	161. Actividad económica

162. Nombre del establecimiento:

163. Departamento	164. Ciudad/Municipio

165. Dirección

166. Número de matrícula mercantil	167. Fecha de la matrícula mercantil
168. Teléfono	169. Fecha de cierre

COPIA CERTIFICADO DOCUMENTO SIN COSTO

Evidencias fotográficas de la prestación de servicios de Transporte a deportistas, estudiantes del municipio de Támesis-Antioquia.

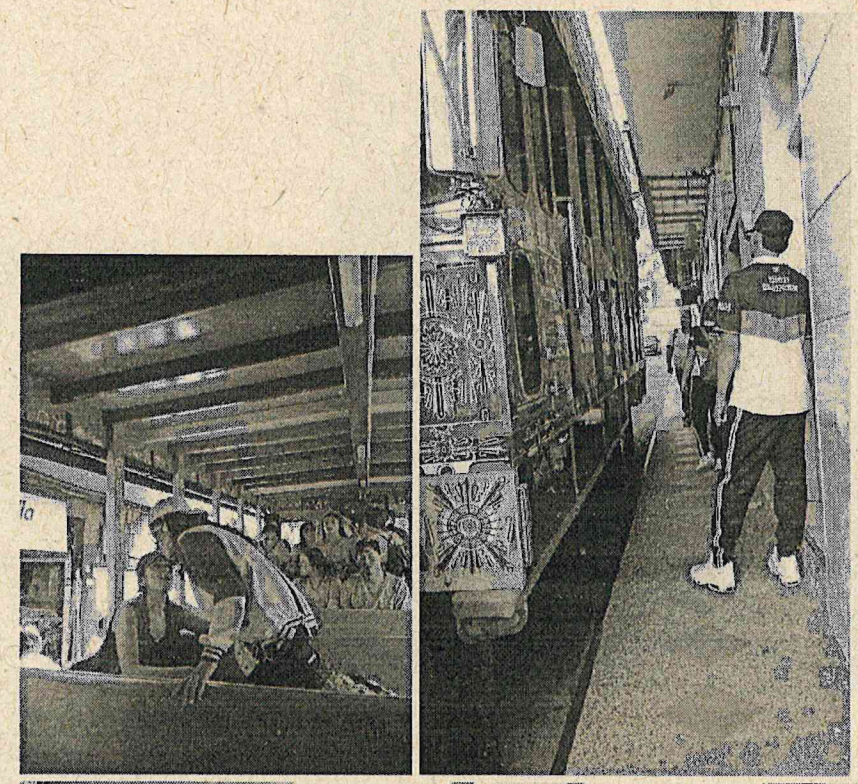



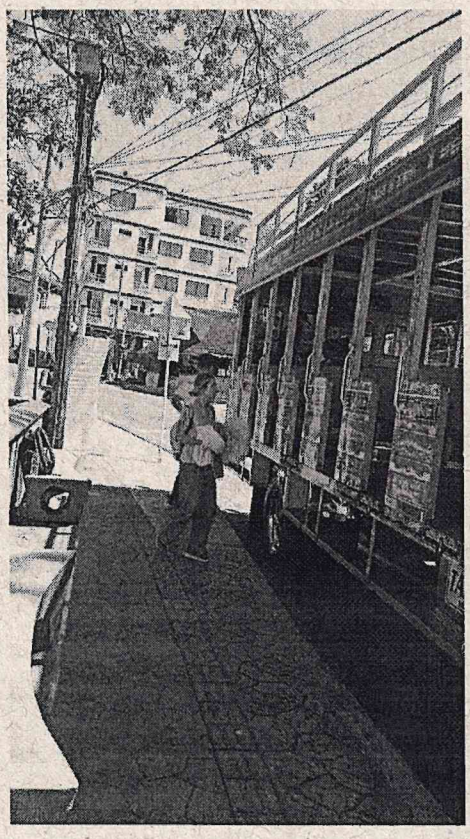

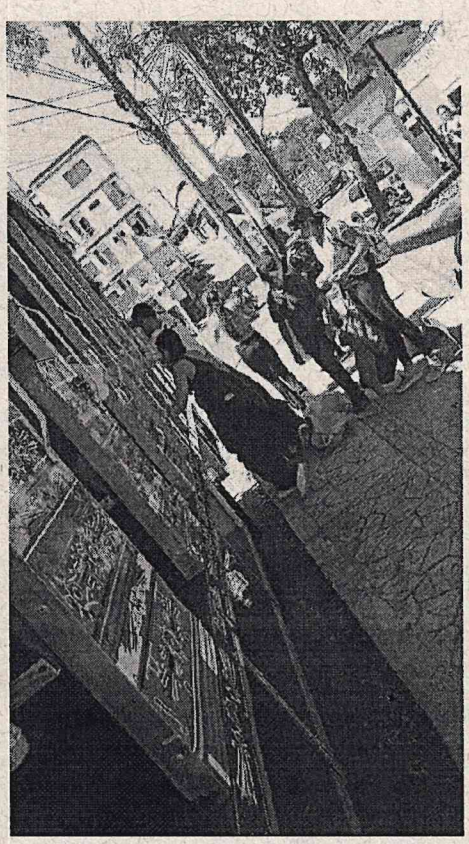

enlace operativo

SuAporte | AUTOLIQUIDACION CONSOLIDADA

Fecha creación reporte: 2026-08-20, 08:08:29 AM **Tipo Planilla:** E: PLANILLA EMPLEADOS EMPRESAS. **Numéro Planilla:** 87332886

Periodo Cotización: julio de 2026 **Periodo Servicio:** agosto de 2026

PAGADO 06/08/2026

I. DATOS DEL APORTANTE

Razón Social	COOPERATIVA DE TRANSPORTADORES DE TAMESIS	**Nombre Sucursal**	002	**Código Sucursal**	002
Documento	NI800116956	**Dirección**	CR 11 #9 - 64		
Tipo de Empresa	EMPLEADOR	**Teléfono**	8494642		
Tipo Persona	JURÍDICA	**Forma Presentación**	SUCURSAL		
Ciudad	TAMESIS	**Departamento**	ANTIOQUIA		
Representante Legal	ESPINAL RAMIREZ HERNANDO DE JESUS	**Identificación**	CC 3513239		
Total Afiliados	10	**ARP**	ARL SURA		

II. DETALLE DEL APORTANTE

Datos del Afiliado				Novedades																	Pensiones			Salud			Riesgos			Cajas			Parafiscales				Total
Identificación	Apellidos y Nombres	Tipo Cotizante	Subtipo Cotizante	ING	RET	RET P.	TDE	TAE	TDP	TAP	VSP	COR	VST	SLN	IGE	LMA	VAC	AVP	VCT	Días PENS	Días EPS	Días ARP	Días CCF	Administradora	IBC Pensión	Aporte Pensión	Administradora	IBC Salud	Aporte Salud	Tarifa	IBC Riesgos	Aporte Riesgos	Administradora	IBC Caja	Aporte Caja	Aporte SENA	Aporte ICBF	ESAP	Aporte Ministerio	Total
CC 1007321695	SAREM MARTINEZ MARIN	01	00														X		0	9	9	9	9	(230201) PROTECCION	$ 544.032	$ 87.100	(EPS010) EPS SURA	$ 544.032	$ 21.800	0,000	$ 544.032	$ 0	(CCF04) COMFAMA	$ 544.032	$ 21.600	$ 0	$ 0	$ 0	$ 0	$ 130.700
CC 1007321695	SAREM MARTINEZ MARIN	01	00																0	21	21	21	21	(230201) PROTECCION	$ 1.269.406	$ 203.200	(EPS010) EPS SURA	$ 1.269.406	$ 50.800	0,522	$ 1.269.406	$ 6.700	(CCF04) COMFAMA	$ 1.269.406	$ 50.800	$ 0	$ 0	$ 0	$ 0	$ 311.500
CC 15340558	JULIO CESAR MONCADA RUIZ	01	00																0	30	30	30	30	(230301) PORVENIR	$ 1.750.905	$ 280.200	(EPS037) NUEVA EPS	$ 1.750.905	$ 70.100	4,350	$ 1.750.905	$ 76.200	(CCF04) COMFAMA	$ 1.750.905	$ 70.100	$ 0	$ 0	$ 0	$ 0	$ 496.600
CC 22131232	MARIA EUGENIA PULGARIN CASTRILLON	01	00														X		0	11	11	11	11	(230201) PROTECCION	$ 701.613	$ 112.300	(EPS037) NUEVA EPS	$ 701.613	$ 28.100	0,000	$ 701.613	$ 0	(CCF04) COMFAMA	$ 701.613	$ 28.100	$ 0	$ 0	$ 0	$ 0	$ 168.500
CC 22131232	MARIA EUGENIA PULGARIN CASTRILLON	01	00																0	19	19	19	19	(230201) PROTECCION	$ 1.211.877	$ 194.000	(EPS037) NUEVA EPS	$ 1.211.877	$ 48.500	0,522	$ 1.211.877	$ 6.400	(CCF04) COMFAMA	$ 1.211.877	$ 48.500	$ 0	$ 0	$ 0	$ 0	$ 297.400
CC 43826648	FANNY ELENA LONDOÑO GIRALDO	51	00																0	14	0	30	14	(230301) PORVENIR	$ 875.453	$ 140.100	(NIN-EP) NINGUNA EPS	$ 0	$ 0	0,522	$ 1.750.905	$ 9.200	(CCF04) COMFAMA	$ 875.453	$ 35.100	$ 0	$ 0	$ 0	$ 0	$ 184.400
CC 70851080	LEON DARIO SANCHEZ	01	00	X															0	30	30	30	30	(25-14) COLPENSIONES	$ 1.750.905	$ 280.200	(EPS037) NUEVA EPS	$ 1.750.905	$ 70.100	4,350	$ 1.750.905	$ 76.200	(CCF04) COMFAMA	$ 1.750.905	$ 70.100	$ 0	$ 0	$ 0	$ 0	$ 496.600
CC 70851975	MARTIN ALONSO MONTOYA URREA	01	00																0	30	30	30	30	(25-14) COLPENSIONES	$ 1.750.905	$ 280.200	(EPS042) COOSALUD CONTRIBUTIVO	$ 1.750.905	$ 70.100	4,350	$ 1.750.905	$ 76.200	(CCF04) COMFAMA	$ 1.750.905	$ 70.100	$ 0	$ 0	$ 0	$ 0	$ 496.600
CC 70853341	LUIS CARLOS VELEZ VELEZ	01	00																0	30	30	30	30	(25-14) COLPENSIONES	$ 1.750.905	$ 280.200	(EPS037) NUEVA EPS	$ 1.750.905	$ 70.100	4,350	$ 1.750.905	$ 76.200	(CCF04) COMFAMA	$ 1.750.905	$ 70.100	$ 0	$ 0	$ 0	$ 0	$ 496.600
CC 70854375	IVAN DARIO ARANGO VERGARA	01	00																0	30	30	30	30	(230201) PROTECCION	$ 1.750.905	$ 280.200	(EPS010) EPS SURA	$ 1.750.905	$ 70.100	4,350	$ 1.750.905	$ 76.200	(CCF04) COMFAMA	$ 1.750.905	$ 70.100	$ 0	$ 0	$ 0	$ 0	$ 496.600
CC 70855430	JHONY ALEXANDER BERMUDEZ TOBON	01	00																0	30	30	30	30	(25-14) COLPENSIONES	$ 1.750.905	$ 280.200	(EPS037) NUEVA EPS	$ 1.750.905	$ 70.100	4,350	$ 1.750.905	$ 76.200	(CCF04) COMFAMA	$ 1.750.905	$ 70.100	$ 0	$ 0	$ 0	$ 0	$ 496.600
CC 70856304	JOHN FREDY HENAO MOLINA	01	00																0	30	30	30	30	(230201) PROTECCION	$ 1.750.905	$ 280.200	(EPS037) NUEVA EPS	$ 1.750.905	$ 70.100	4,350	$ 1.750.905	$ 76.200	(CCF04) COMFAMA	$ 1.750.905	$ 70.100	$ 0	$ 0	$ 0	$ 0	$ 496.600

Enlace Operativo – Línea Expertos en PILA: Barranquilla (605) 385 24 44 · Bogotá (601) 742 44 88 · Bucaramanga (607) 697 87 27 · Cali (602) 485 94 44 · Cartagena (605) 693 77 27 · Pereira (606) 340 13 27 · Manizales (606) 892 80 27 · Medellín (604) 604 27 27 ·
Desde otras ciudades: 01 8000 51 99 77 · WhatsApp: 3164416952

Antes de imprimir, asegúrese que sea realmente necesario. Proteger el medio ambiente está en nuestras manos.

EXPERTOS en PILA

III.TOTALES

IBC Pensión	IBC Salud	IBC Riesgos	IBC Cajas	Aportes Pensión	Aportes Salud	Aportes Riesgos	Aportes Cajas	Aportes Sena	Aportes ICBF	Aportes ESAP	Aportes Min Educación	(Incapacidades, Licencias, Saldos a Favor) EPS	Incapacidades ARP	SUBTOTAL SIN INTERESES DE MORA	TOTAL INTERESES DE MORA	TOTAL FINAL
$ 16.858.716	$ 15.983.263	$ 17.734.168	$ 16.858.716	$ 2.698.100	$ 639.900	$ 555.700	$ 675.000	$ 0	$ 0	$ 0	$ 0	$ 0	$ 0	$ 4.568.700	$ 0	$ 4.568.700

Municipio de Támesis
Antioquia – Colombia
NIT 890.981.238-3
Casa de Gobierno
Calle 10 No 9-51
Teléfono (57) 604 5906968
Código Postal 056020

INFORME DE SUPERVISIÓN SEGUIMIENTO A LA CONTRATACIÓN					
FECHA.			30/08/2026		
INFORME DE SEGUIMIENTO No.			02		
PERIODO DE SEGUIMIENTO	Desde	1/08/2026	Hasta	30/08/2026	
1. INFORMACIÓN GENERAL					
CONTRATO	X	CONVENIO			
NÚMERO	CONTRATO MC-021-2026				
FECHA DE SUSCRIPCIÓN	26 / 01/ 2021				
OBJETO	"PRESTACIÓN DEL SERVICIO DE TRANSPORTE PARA LOS PARTICIPANTES DE EVENTOS EDUCATIVOS, DEPORTIVOS E INSTITUCIONALES DEL MUNICIPIO DE TÁMESIS – ANTIOQUIA".				
DEPENDENCIA	Secretaria de Educación, Salud y Deporte.				
CONTRATISTA	NOMBRE	**COOPERATIVA DE TRANSPORTADORES DE TÁMESIS-COOPTRATAM**			
	NIT/C.C	800116956-7			
VALOR ($)	INICIAL	$20.000.000			
	ADICIONES	N/A			
CERTIFICADO DE DISPONIBILIDAD PRESUPUESTAL	NÚMERO	2026000371			
	FECHA	02/07/2026			
	VALOR	$20.000.000			
REGISTRO PRESUPUESTAL	NÚMERO	2026000392			
	FECHA	10/07/2026			
	VALOR	VEINTE MILLONES DE PESOS M/CTE. ($20.000.000)			
FUENTES DE PAGO	SGP – PROPOSITO GENERAL –PROPÓSITO GENERAL LIBRE INVERSIÓN.				
FORMA DE PAGO	El municipio de Támesis pagará al contratista el valor del contrato de la siguiente forma: Tras recibo a plena satisfacción de los bienes y/o servicios requeridos previa solicitud del Municipio, en pagos que no podrán comprender periodos menores a un mes entre su ocurrencia.				
PLAZO DE EJECUCIÓN	INICIAL	Cinco (05) meses, contados a partir de la suscripción del acta de inicio.			
INTERVENTOR Y/O SUPERVISOR	NOMBRE	**CARLOS HERNÁN CARDONA BEDOYA**			
	NIT/C.C	8.161.256			
	NÚMERO DE CONTRATO	MC 021-2026			
MODIFICACIONES	**N/A**				
2. VERIFICACIÓN DEL CUMPLIMIENTO DE LAS OBLIGACIONES Y/O ACTIVIDADES DE LAS PARTES					
2.1. SEGUIMIENTO TÉCNICO					

N°	Actividades u obligaciones	Tareas desarrolladas en el período de Pago
1	Servicio de transporte terrestre vehículo tipo buseton de 37-39 o chiva de 40 pasajeros. Ruta: TÁMESIS – JERICÓ (Ida y vuelta)	N/A
2	Servicio de transporte terrestre vehículo tipo buseton de 37-39 o chiva de 40 pasajeros. Ruta: TÁMESIS – FREDONIA (Ida y vuelta)	N/A
3	Servicio de transporte terrestre vehículo tipo buseton de 37-39 o chiva de 40 pasajeros. Ruta: TÁMESIS – MEDELLIN (Ida y vuelta)	Realizo dos viajes Támesis-Medellín ida y vuelta con deportistas del Municipio de Támesis ida y vuelta
4	Servicio de transporte terrestre vehículo tipo buseton de 37-39 o chiva de 40 pasajeros. Ruta: TÁMESIS – LA PINTADA (Ida y vuelta)	Realizo ocho viajes Támesis- la Pintada ida y vuelta con estudiantes de las instituciones educativas del Municipio a participar de la feria Universitaria.
5	Servicio de transporte terrestre vehículo tipo buseton de 37-39 o chiva de 40 pasajeros. Ruta: TÁMESIS – URRAO (Ida y vuelta)	N/A
6	Servicio de transporte terrestre vehículo tipo buseton de 37-39 o chiva de 40 pasajeros. Ruta: TÁMESIS – BOLOMBOLO (Ida y vuelta)	Realizo 1 viaje Támesis -Bolombolo a deportistas del Municipio de Támesis ida y vuelta
7	Servicio de transporte terrestre vehículo tipo buseton de 37-39 o chiva de 40 pasajeros. Ruta: TÁMESIS – CIUDAD BOLIVAR (Ida y vuelta)	
8	Servicio de transporte terrestre vehículo tipo buseton de 37-39 o chiva de 40 pasajeros. Ruta: TÁMESIS – ANDES (Ida y vuelta)	N/A

2.2. SEGUIMIENTO ADMINISTRATIVO

2.3. CUMPLIMIENTO DE OBLIGACIONES DEL CONTRATISTA RELACIONADAS CON EL PAGO DE SEGURIDAD SOCIAL INTEGRAL Y APORTES PARAFISCALES (Ley 100 de 1993 y sus decretos reglamentarios, en el artículo 50 de la Ley 789 de 2002, Leyes 828 de 2003, 1122 de 2007, 1150 de 2007 y 1562 de 2012, Decretos 1072 de 2015 y 1273 de 2018 y demás normas concordantes).

En atención al artículo 1 del Decreto 1273 de 2018 por el cual se modifica el artículo 2.2.1.1.1.7del decreto 780 de 2016, el pago de las cotizaciones de los trabajadores independientes al Sistema de Seguridad Social Integral se realizará mes vencido.

Se presenta planilla de pago Nro **87332886** a la seguridad social del mes de **Agosto** conforme a lo establecido en el Decreto 1273 de 2018 en su artículo 3.2.7.1 el cual establece que el ingreso base de cotización (IBC) del trabajador independiente con contrato de prestación de servicios personales relacionados con las funciones de la entidad contratante al Sistema de Seguridad Social Integral, corresponde mínimo al 40% del valor

Municipio de Támesis
Antioquia – Colombia
NIT 890.981.238-3
Casa de Gobierno
Calle 10 No 9-51
Teléfono (57) 604 5906968
Código Postal 056020

mensualizado de cada contrato, sin incluir el valor total del impuesto al valor agregado (IVA) cuando a ello haya lugar. En ningún caso el IBC podrá ser inferior al Salario Mínimo Mensual Legal Vigente ni superior a 25 veces el Salario Mínimo Mensual Legal Vigente.

Se verificó el cumplimiento de las obligaciones del contratista con los sistemas de Seguridad Social Integral en salud, pensiones y riesgos laborales, información que se puede constatar en la planilla anexada

2.4. NOVEDADES O SITUACIONES ANORMALES PRESENTADAS DURANTE EL DESARROLLO DEL CONTRATO

Durante el periodo de seguimiento no se presentaron novedades o situaciones anormales que afectaran la ejecución del contrato.

2.3. SEGUIMIENTO FINANCIERO

BALANCE FINANCIERO DEL CONTRATO

De acuerdo con la ejecución del contrato, los recursos presentan el siguiente balance financiero:

BALANCE GENERAL DEL CONTRATO			PAGOS REALIZADOS AL CONTRATISTA		
CONCEPTO	VALOR		CONCEPTO	PERIODO DE PAGO	VALOR
Valor inicial del contrato	$ 20.000.000		Pago 1	10 al 30 julio/2026	$5.000.000.
Valor adiciones			Pago 2		$
Valor total del contrato	$ 20.000.000		Pago 3		$
Valor pagado	$5.000.000.		Pago 4		$
			Pago 5		$
Valor cobrado presente informe	10.210.000.		Pago 6		$
Valor saldo por ejecutar	$4.790.000		Pago 7		$

3. VALIDACIÓN DEL PAGO

El Secretario de Gobierno y Participación Ciudadana en calidad de supervisor, conozco y apruebo el informe de actividades y contenido del presente informe de Supervisión, por lo que apruebo realizar el pago correspondiente, según información plasmada por el Supervisor del mismo

4. ANEXOS:

1. Cuenta de cobro
2. Informe de actividades
3. Declaración juramentada

4. Planilla seguridad social
5. Supervisión.

El presente informe se firma en Támesis, Antioquia, a los 30 días del mes de agosto del año 2026.

Atentamente,

CARLOS HERNÁN CARDONA BEDOYA
Secretario de Educación, Salud y Deporte
Supervisora

DAVIVIENDA

Bienvenido: Señor(a) Javier de Jesus Toro Suarez
NIT 8909812383 - MUNICIPIO DE TAMESIS

miércoles 2 de septiembre de 2026

Consulta Proceso de Pago de Proveedores

Encabezado del Pago			
Nombre del Proceso de Pago	COOPTRATAM OP 1120	Estado del Pago	Pagado
Producto Origen de los Fondos	0550399400029415	Tipo Producto Origen de los Fondos	Cuenta de Ahorros
No. Proceso de Pago	10980061	Fecha de Creación	01/09/2026
Servicio	Pago a Proveedores	Tipo de Abono	Uno a Varios
Fecha de Pago	01/09/2026	Hora de Pago	16:57
Total de Registros	1	Monto Total	$ 210.000,00
Registros Ingresados	1	Monto Ingresado	$ 210.000,00
Valida Inscripción	No		
No. Pagos Davivienda	1	No. Pagos ACH	0
No. Pagos Rechazados Davivienda	0	No. Pagos Rechazados ACH	0
Valor Pagos Davivienda	$ 210.000,00	Valor Pagos ACH	$ 0,00
Valor Rechazados Davivienda	$ 0,00	Valor Rechazados ACH	$ 0,00
Valor Cobrado Proceso Davivienda	$ 0,00	Valor Cobrado Proceso ACH	$ 0,00
Valor Cobro por Transacción Davivienda		Valor Cobro por Transacción ACH	$ 0,00
No. Pagos Tarjeta Prepago Maestro	0	No. Pagos Daviplata	0
No. Pagos Rechazados Tarjeta Prepago Maestro	0	No. Pagos Rechazados Daviplata	0
Valor Pagos Tarjeta Prepago Maestro	$ 0,00	Valor Pagos Daviplata	$ 0,00
Valor Rechazados Tarjeta Prepago Maestro	$ 0,00	Valor Rechazados Daviplata	$ 0,00
Valor Cobrado Proceso Tarjeta Prepago Maestro	$ 0,00	Valor Cobrado Proceso Daviplata	$ 0,00
Valor Cobro Por Transacción Exitoso Tarjeta Prepago Maestro	$ 0,00	Valor Cobro Por Transacción Exitoso Daviplata	$ 0,00
Valor Reintegro Cobro por Rechazos Tarjeta Prepago Maestro	$ 0,00	Valor Reintegro Cobro por Rechazos Daviplata	$ 0,00
No. Pagos Depósitos Electrónicos	0	No. Pagos Rechazados Depósitos Electrónicos	0
Valor Pagos Depósitos Electrónicos	$ 0,00	Valor Rechazados Depósitos Electrónicos	$ 0,00
Valor Cobro Transacción Depósitos Electrónicos	$ 0,00	Valor Cobrado Proceso Depósitos Electrónicos	$ 0,00
Valor Aplicado	$ 210.000,00		

Nit Destino	Nombre	Referencia	Tipo Producto o Servicio Destino	No. Producto o Servicio Destino	Banco	Valor	Estado	Motivo Rechazo
8001169567		3100002320202009	Cuenta de Ahorros	0000399400016776	DAVIVIENDA	$ 210.000,00	Pago Exitoso	

© 2026 Davivienda. Todos los derechos reservados.
Portal Empresarial

DAVIVIENDA

Bienvenido: Señor(a) Javier de Jesus Toro Suarez
NIT 8909812383 - MUNICIPIO DE TAMESIS

miércoles 2 de septiembre de 2026

Consulta Proceso de Pago de Proveedores

Encabezado del Pago			
Nombre del Proceso de Pago	COOPTRATAM OP 1120	Estado del Pago	Pagado
Producto Origen de los Fondos	0550399400052656	Tipo Producto Origen de los Fondos	Cuenta de Ahorros
No. Proceso de Pago	10980055	Fecha de Creación	01/09/2026
Servicio	Pago a Proveedores	Tipo de Abono	Uno a Varios
Fecha de Pago	01/09/2026	Hora de Pago	16:57
Total de Registros	1	Monto Total	$ 9.132.150,00
Registros Ingresados	1	Monto Ingresado	$ 9.132.150,00
Valida Inscripción	No		
No. Pagos Davivienda	1	No. Pagos ACH	0
No. Pagos Rechazados Davivienda	0	No. Pagos Rechazados ACH	0
Valor Pagos Davivienda	$ 9.132.150,00	Valor Pagos ACH	$ 0,00
Valor Rechazados Davivienda	$ 0,00	Valor Rechazados ACH	$ 0,00
Valor Cobrado Proceso Davivienda	$ 0,00	Valor Cobrado Proceso ACH	$ 0,00
Valor Cobro por Transacción Davivienda		Valor Cobro por Transacción ACH	$ 0,00
No. Pagos Tarjeta Prepago Maestro	0	No. Pagos Daviplata	0
No. Pagos Rechazados Tarjeta Prepago Maestro	0	No. Pagos Rechazados Daviplata	0
Valor Pagos Tarjeta Prepago Maestro	$ 0,00	Valor Pagos Daviplata	$ 0,00
Valor Rechazados Tarjeta Prepago Maestro	$ 0,00	Valor Rechazados Daviplata	$ 0,00
Valor Cobrado Proceso Tarjeta Prepago Maestro	$ 0,00	Valor Cobrado Proceso Daviplata	$ 0,00
Valor Cobro Por Transacción Exitoso Tarjeta Prepago Maestro	$ 0,00	Valor Cobro Por Transacción Exitoso Daviplata	$ 0,00
Valor Reintegro Cobro por Rechazos Tarjeta Prepago Maestro	$ 0,00	Valor Reintegro Cobro por Rechazos Daviplata	$ 0,00
No. Pagos Depósitos Electrónicos	0	No. Pagos Rechazados Depósitos Electrónicos	0
Valor Pagos Depósitos Electrónicos	$ 0,00	Valor Rechazados Depósitos Electrónicos	$ 0,00
Valor Cobro Transacción Depósitos Electrónicos	$ 0,00	Valor Cobrado Proceso Depósitos Electrónicos	$ 0,00
Valor Aplicado	$ 9.132.150,00		

Nit Destino	Nombre	Referencia	Tipo Producto o Servicio Destino	No. Producto o Servicio Destino	Banco	Valor	Estado	Motivo Rechazo
8001169567	COOPTRATAM	0000000000000000	Cuenta de Ahorros	399400016776	DAVIVIENDA	$ 9.132.150,00	Pago Exitoso	

© 2026 Davivienda. Todos los derechos reservados.
Portal Empresarial

Municipio de Támesis
Antioquia - Colombia
NIT 890.981.238-3
Casa de Gobierno
Calle 10 No 9-51
Telefono (57) 604 5936968
Código Postal 056020

CERTIFICADO DE DISPONIBILIDAD PRESUPUESTAL CDP Nº 2026000371

Fecha de Expedición: 02/07/2026

Documento de Identidad:	890.981.238
Nombre:	MUNICIPIO DE TÁMESIS

En el presupuesto de Rentas y Gastos para la vigencia 2026 del MUNICIPIO DE TÁMESIS, Existe la Disponibilidad Presupuestal para respaldar la adquisición de los servicios, Compras, Contratos, Licitaciones y Otros Gastos, que a continuación se detallan en los rubros Presupuestales:

00980F68D4611C3E614555FD33AA2B11

Desarrollado por Sistemas Aries S.A.S. Reservados todos los derechos - 19_cdp_tamesis_2024.rdlc - Versión AriesNet

Rubro		Rubro	Valor Rubro
2.3.2.02.02.009		SERVICIOS PARA LA COMUNIDAD, SOCIALES Y PERSONALES	20.000.000,00
		Clasificador	**Valor Clasificador**
CCPET01 - CPC V2.1 AC	96620	Servicios de apoyo relacionados con el deporte y la recreación	20.000.000,00
		Clasificador	**Valor Clasificador**
CCPET02 - UNIDAD EJECUTORA	16.0	ENTIDADES TERRITORIALES - ADMINISTRACION CENTRAL	20.000.000,00
		Clasificador	**Valor Clasificador**
CCPET05 - FUENTES DE FINANCIACIÓN	1.2.3.1.18	TASA PRODEPORTE Y RECREACION	15.000.000,00
	1.2.4.3.01	SGP-PROPOSITO GENERAL-DEPORTE Y RECREACION	5.000.000,00
		Clasificador	**Valor Clasificador**
CCPET80 - LÍNEA ESTRATÉGICA	LE1	DESARROLLO SOCIAL INTEGRÁL	20.000.000,00
		Clasificador	**Valor Clasificador**
CCPET81 - PRODUCTO DE INVERSIÓN	4301001	Servicio de apoyo a la actividad fisica, la recreacion y el deporte DEPORTE Y RECREACION fomento a la recreacion, la actividad fisica y el deporte para desarrollar entornos de convivencia y paz	15.000.000,00
	4301035	Servicio de educacion informal en recreacion DEPORTE Y RECREACION fomento a la recreacion, la actividad fisica y el deporte para desarrollar entornos de convivencia y paz	5.000.000,00
		Clasificador	**Valor Clasificador**
CCPET83 - ATRIBUTO EJECUCIÓN CON / SIN SITUACIÓN DE FONDOS	C	Con Situación de Fondos	20.000.000,00
		Clasificador	**Valor Clasificador**
CCPET84 - ATRIBUTO DESTINACIÓN DE LA RENTA	120101	100% de La Renta	20.000.000,00
		Clasificador	**Valor Clasificador**
CCPET85 - INDICADOR DE INVERSIÓN	430100100	Personas beneficiadas	15.000.000,00
	430103500	Personas capacitadas	5.000.000,00
		Clasificador	**Valor Clasificador**
CCPET03 - CLASIFICADOR PROGRAMÁTICO DE LA INVERSIÓN PÚBLICA	2024057890012	Mejoramiento de las Estrategias de Promocion del Deporte y la Recreacion para una Vida Sana en el Municipio de Tàmesis, Antioquia	20.000.000,00

Valor en letras:

VEINTE MILLONES DE PESOS M/L xxxxxxxxxxxxxxxxxxxxxxxxxxx

Desarrollado por Sistemas Aries S.A.S. Reservados todos los derechos - 19_cdp_tamesis_2024.rdlc - Versión AriesNet

Objeto de la disponibilidad

PRESTACIÓN DE SERVICIOS DE TRANSPORTE PARA LOS PARTICIPANTES DE EVENTOS EDUCATIVOS Y DEPORTIVOS DEL MUNICIPIO DE TÁMESIS-ANTIOQUIA.

Técnico Administrativo

Desarrollado por Sistemas Aries S.A.S. Reservados todos los derechos - 19_cdp_tamesis_2024.rdlc - Versión AriesNet

Municipio de Támesis
Antioquia - Colombia
NIT 890.981.238-3
Casa de Gobierno
Calle 10 No 9-51
Teléfono (57) 604 5906958
Código Postal 056020

CERTIFICADO DE REGISTRO Y COMPROMISO PRESUPUESTAL

CRP Nº 2026000392

Fecha de Expedición: 10/07/2026

Documentos Asignados	
Num Doc.	**Fecha Doc.**
00371	02/07/2026

CERTIFICA que en las imputaciones del Presupuesto de la vigencia fiscal 2026, Existe un Compromiso Presupuestal, para atender los compromisos Adquiridos:

Documento de Identidad:	800.116.956
Nombre:	COOPTRATAM

FEA871839B13F2BF9929D28CB934E7DA

Desarrollado por Sistemas Aries S.A.S. Reservados todos los derechos - 19_crp_tamesis_2024.rdlc - Versión AriesNet

Rubro		Rubro	Valor Rubro
2.3.2.02.02.009		SERVICIOS PARA LA COMUNIDAD, SOCIALES Y PERSONALES	20.000.000,00
		Clasificador	**Valor Clasificador**
CCPET01 - CPC V2.1 AC	96620	Servicios de apoyo relacionados con el deporte y la recreación	20.000.000,00
		Clasificador	**Valor Clasificador**
CCPET02 - UNIDAD EJECUTORA	16.0	ENTIDADES TERRITORIALES - ADMINISTRACION CENTRAL	20.000.000,00
		Clasificador	**Valor Clasificador**
CCPET05 - FUENTES DE FINANCIACIÓN	1.2.3.1.18	TASA PRODEPORTE Y RECREACION	15.000.000,00
	1.2.4.3.01	SGP-PROPOSITO GENERAL-DEPORTE Y-RECREACION	5.000.000,00
		Clasificador	**Valor Clasificador**
CCPET80 - LÍNEA ESTRATÉGICA	LE1	DESARROLLO SOCIAL INTEGRAL	20.000.000,00
		Clasificador	**Valor Clasificador**
CCPET81 - PRODUCTO DE INVERSIÓN	4301001	Servicio de apoyo a la actividad fisica, la recreacion y el deporte DEPORTE Y RECREACION fomento a la recreacion, la actividad fisica y el deporte para desarrollar entornos de convivencia y paz	15.000.000,00
	4301035	Servicio de educacion informal en recreacion DEPORTE Y RECREACION fomento a la recreacion, la actividad fisica y el deporte para desarrollar entornos de convivencia y paz	5.000.000,00
		Clasificador	**Valor Clasificador**
CCPET83 - ATRIBUTO EJECUCIÓN CON / SIN SITUACIÓN DE FONDOS	C	Con Situación de Fondos	20.000.000,00
		Clasificador	**Valor Clasificador**
CCPET84 - ATRIBUTO DESTINACIÓN DE LA RENTA	120101	100% de La Renta	20.000.000,00
		Clasificador	**Valor Clasificador**
CCPET85 - INDICADOR DE INVERSIÓN	430100100	Personas beneficiadas	15.000.000,00
	430103500	Personas capacitadas	5.000.000,00
		Clasificador	**Valor Clasificador**
CCPET03 - CLASIFICADOR PROGRAMÁTICO DE LA INVERSIÓN PÚBLICA	2024057890012	Mejoramiento de las Estrategias de Promocion del Deporte y la Recreacion para una Vida Sana en el Municipio de Tàmesis, Antioquia	20.000.000,00

Valor en letras:

Desarrollado por Sistemas Aries S.A.S. Reservados todos los derechos - 19_crp_tamesis_2024.rdlc - Versión AriesNet

VEINTE MILLONES DE PESOS M/L xxxxxxxxxxxxxxxxxxxxxxxxxxx

Objeto del Compromiso

PRESTACIÓN DE SERVICIOS DE TRANSPORTE PARA LOS PARTICIPANTES DE EVENTOS EDUCATIVOS Y DEPORTIVOS DEL MUNICIPIO DE TÁMESIS-ANTIOQUIA. CONTRATO MC-021-2026

Técnico Administrativo

Desarrollado por Sistemas Aries S.A.S. Reservados todos los derechos - 19_crp_tamesis_2024.rdlc - Versión AriesNet