INFORME DE EJECUCIÓN CONTRACTUAL 003 CPS-054-2026

Contrato No	CPS-092-2026
Objeto	PRESTACION DE SERVICIOS DE APOYO A LA GESTION OPERATIVA DE LA SECRETARIA DE INFRAESTRUCTURA Y SERVICIOS PUBLICOS DEL MUNICIPIO DE COMBITA – BOYACA.
Contratista	PRIMITIVO RUIZ
Periodo de reporte de pago.	Del 13/08/2026 al 12/09/2026
Fecha de acta de inicio	Trece (13) de septiembre del 2026

REPORTE DEL CONTRATISTA			**REPORTE DEL INTERVENTOR**			
ITEM	**ACTIVIDADES PACTADAS**	**ACTIVIDADES EJECUTADAS**	**VERIFICACIÓN EJECUCIÓN DE ACTIVIDADES**			**EVIDENCIAS DE EJECUCIÓN**
			T	**P**	**N**	
1	Garantizar la continuidad y eficiencia en la prestación de los servicios de acueducto y alcantarillado, realizando labores de inspección, vigilancia y control permanente sobre las redes de aducción, conducción y distribución del municipio de Cómbita, con el fin de prevenir interrupciones no programadas en el suministro.	garantizo continuidad de la prestación del servicio de acueducto en la planta de tratamiento y alcantarillado del casco urbano, Realizo labores de inspección vigilancia y control permanente sobre las redes de aducción, conducción y distribución.		**X**		*Evidencia fotográfica.*

2	Ejecutar las actividades de operación y mantenimiento preventivo y correctivo de la Planta de Tratamiento de Agua Potable (PTAP), asegurando el correcto funcionamiento de los procesos de sedimentación, filtración y desinfección, así como la adecuada dosificación de los insumos químicos necesarios para garantizar la calidad del agua según la normativa vigente.	Se realizo labores de operación, supervisión y mantenimiento de la planta de tratamiento de agua potable, procurando el correcto funcionamiento de los sistemas y equipos que la conforman. De igual manera, desarrollo y controlo adecuadamente los procesos de sedimentación, filtración, desinfección y dosificación de productos químicos, contribuyendo a garantizar que el agua tratada cumpla con los parámetros y estándares establecidos para el consumo humano.		X		Evidencia fotográfica.
3	Realizar la instalación, mantenimiento y reparación de acometidas domiciliarias y puntos de agua, incluyendo la colocación y verificación de micro medidores, garantizando que todas las conexiones cumplan con las especificaciones técnicas y los estándares de calidad requeridos por la administración municipal.	Se instalo y mantenimiento de acometidas domiciliarias y puntos de agua, instalando micro medidores en cada una de ellas.		X		Evidencia fotográfica.

4	Atender de manera oportuna los daños, fugas y emergencias reportadas en la infraestructura hidráulica y sanitaria, realizando las excavaciones, reparaciones de tubería y rellenos necesarios para restablecer el servicio en el menor tiempo posible, minimizando el desperdicio de agua y posibles afectaciones a la comunidad.	Se realizo las excavaciones y reparaciones en el casco urbano del municipio de combita específicamente en el colegio para atender las emergencias en el periodo requerido.		X		Evidencia fotográfica.
5	Efectuar el mantenimiento periódico del sistema de alcantarillado, mediante la limpieza de pozos de inspección, sumideros y tuberías de aguas negras, utilizando las herramientas técnicas adecuadas para prevenir taponamientos, reflujos o inundaciones en las vías públicas.	Se realizo la limpieza de sumideros en el casco urbano del Municipio de Cómbita			X	N/A

6	Diligenciar y entregar bitácoras de operación, donde se detallen las actividades realizadas, el estado de la infraestructura, el consumo de materiales e insumos, y las recomendaciones técnicas pertinentes para la mejora del sistema de servicios públicos.	Se realizo el diligenciamiento de los formatos de bitácoras de la operación de la planta de tratamiento.		X		Evidencia fotográfica.
7	Apoyar el aforo de lectura de micro medidores y la distribución de la facturación del servicio de acueducto y alcantarillado en el casco urbano y en el centro poblado El Barne, garantizando la toma precisa de los datos de consumo de cada usuario, el reporte oportuno de las novedades encontradas en los medidores y la entrega física de los recibos de pago dentro de los plazos establecidos por la administración municipal.	Se apoyo el aforo de lectura en el casco urbano y en el centro poblado el barne.	x			Evidencia fotográfica.

OBSERVACIONES: De acuerdo a lo pactado presento los siguientes documentos como evidencia:

- **a.** Cuenta de cobro No. 001
- **b.** Planilla de pago de seguridad social
- **c.** Registro fotográfico

Primitivo Ruiz

PRIMITIVO RUIZ
CC 4.081.213 de Combita
CONTRATISTA

ING. RODRIGO FERNEY TORRES GARCÍA
SECRETARIO DE INFRAESTRUCTURA Y SERVICIOS PÚBLICOS
SUPERVISOR

Nota 1. A través del presente documento se evidencia el cumplimiento del mismo de forma satisfactoria y el ejercicio de la supervisión del mismo.
Nota 2. En caso de que se requieran anexar fotos, las mismas serán anexadas al presente informe.

REGISTRO FOTOGRAFICO


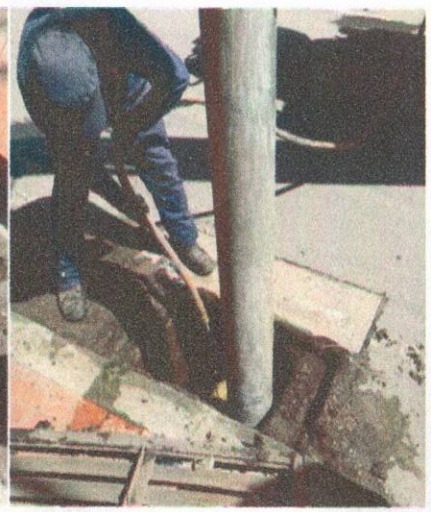
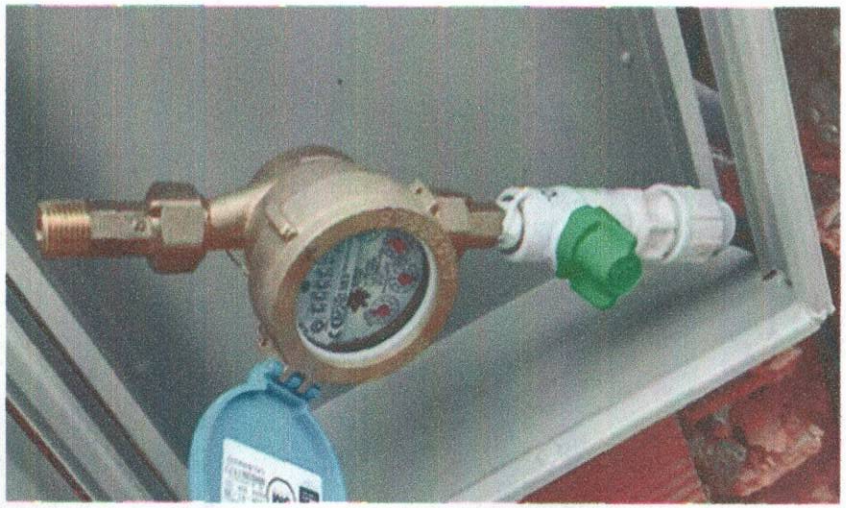




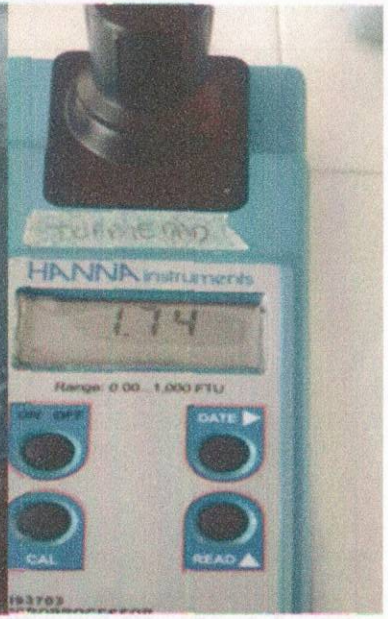
HANNA instruments
1.14
Range: 0.00...1,000 FTU
ON/OFF
DATE
CAL
READ
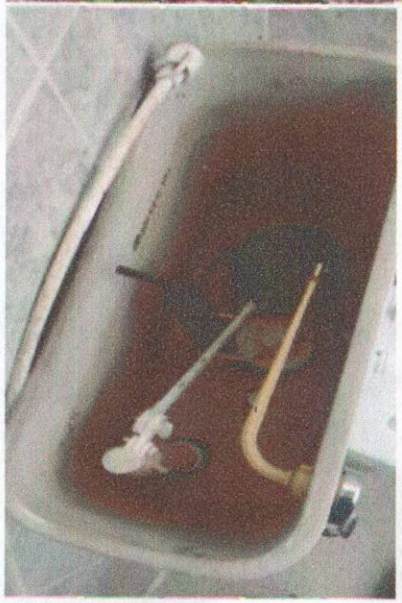


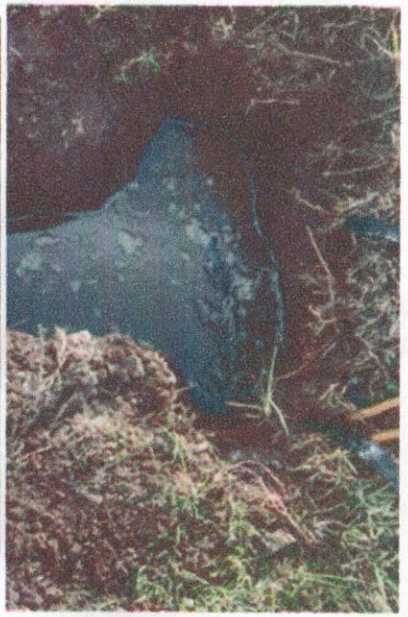






HANNA instruments
2.27
Range: 0.00...1,000 FTU
OFF
DATE
READ
CAL