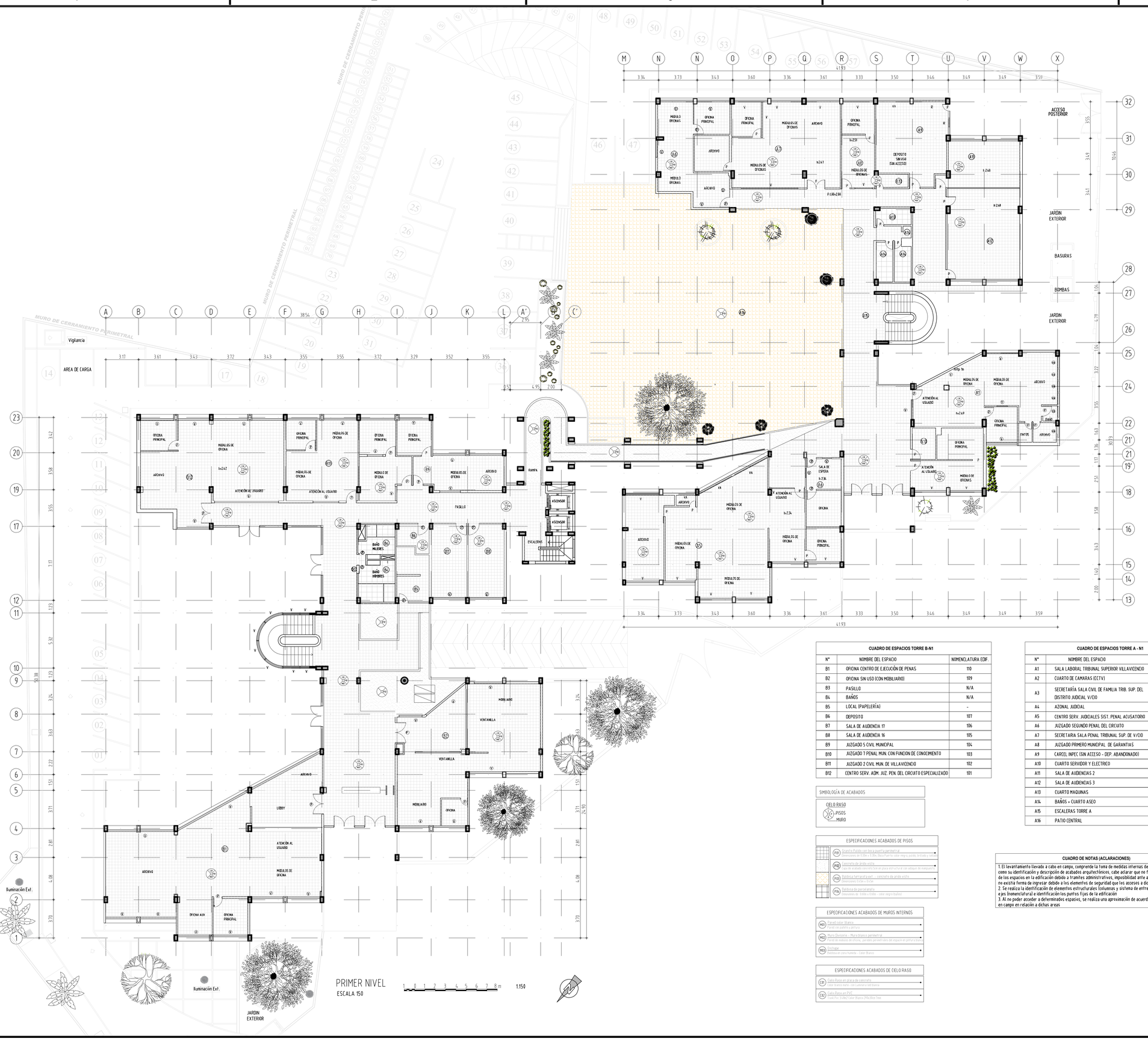



PRIMER NIVEL
ESCALA 150

1:150

| CUADRO DE ESPACIOS TORRE B-N1 | | |
|---|---|---|
| N° | NOMBRE DEL ESPACIO | NOMENCLATURA EDIF. |
| B1 | OFICINA CENTRO DE EJECUCIÓN DE PENAS | 110 |
| B2 | OFICINA SIN USO (CON MOBILIARIO) | 109 |
| B3 | PASILLO | N/A |
| B4 | BAÑOS | N/A |
| B5 | LOCAL (PAPELERÍA) | - |
| B6 | DEPOSITO | 107 |
| B7 | SALA DE AUDIENCIA 17 | 106 |
| B8 | SALA DE AUDIENCIA 16 | 105 |
| B9 | JUZGADO 5 CIVIL MUNICIPAL | 104 |
| B10 | JUZGADO 7 PENAL MUN. CON FUNCION DE CONOCIMIENTO | 103 |
| B11 | JUZGADO 2 CIVIL MUN. DE VILLAVICENCIO | 102 |
| B12 | CENTRO SERV. ADM. JUZ. PEN. DEL CIRCUITO ESPECIALIZADO | 101 |

| CUADRO DE ESPACIOS TORRE A - N1 | | |
|---|---|---|
| N° | NOMBRE DEL ESPACIO | NOMENCLATURA EDIF. |
| A1 | SALA LABORAL TRIBUNAL SUPERIOR VILLAVICENCIO | 108 |
| A2 | CUARTO DE CAMARAS (CCTV) | N/A |
| A3 | SECRETARÍA SALA CIVIL DE FAMLIA TRIB. SUP. DEL DISTRITO JUDICIAL V/CIO | 109 |
| A4 | AZONAL JUDICIAL | N/A |
| A5 | CENTRO SERV. JUDICIALES SIST. PENAL ACUSATORIO | 111 |
| A6 | JUZGADO SEGUNDO PENAL DEL CIRCUITO | 101 |
| A7 | SECRETARIA SALA PENAL TRIBUNAL SUP. DE V/CIO | 102 |
| A8 | JUZGADO PRIMERO MUNICIPAL DE GARANTIAS | 103 |
| A9 | CARCEL INPEC (SIN ACCESO - DEP. ABANDONADO) | 105 |
| A10 | CUARTO SERVIDOR Y ELECTRICO | 104 |
| A11 | SALA DE AUDIENCIAS 2 | 106 |
| A12 | SALA DE AUDIENCIAS 3 | 107 |
| A13 | CUARTO MAQUINAS | N/A |
| A14 | BAÑOS + CUARTO ASEO | N/A |
| A15 | ESCALERAS TORRE A | N/A |
| A16 | PATIO CENTRAL | N/A |

SIMBOLOGÍA DE ACABADOS

CIELO RASO
PISOS
MURO

ESPECIFICACIONES ACABADOS DE PISOS

- (P2) Granito Pulido con boca y puerta perimetral
- (P3) Concreto de arido visto
- (P7) Baldosa Tartagena gris - concreto de arido visto
- (P8) Baldosa de parqueadero

ESPECIFICACIONES ACABADOS DE MUROS INTERNOS

- (M3) Pared color Blanco
- (M5) Muro Divisorio - Muro blanco perimetral
- (M6) Enchape

ESPECIFICACIONES ACABADOS DE CIELO RASO

- (CR1) Cielo Raso en grava de concreto
- (CR2) Cielo Raso en PVC

**CUADRO DE NOTAS (ACLARACIONES)**

1. El levantamiento llevado a cabo en campo, comprende la toma de medidas internas de cada espacio (oficinas), así como su identificación y descripción de acabados arquitectónicos, cabe aclarar que no fue posible ingresar a varios de los espacios en la edificación debido a tramites administrativos, imposibilidad ante actividades en ejecución, o que no existía forma de ingresar debido a los elementos de seguridad que los accesos a dichos espacios presentan.
2. Se realiza la identificación de elementos estructurales (columnas y sistema de entrepiso) con actualización de los ejes (nomenclatura) e identificación los puntos fijos de la edificación
3. Al no poder acceder a determinados espacios, se realiza una aproximación de acuerdo a lo observado y verificado en campo en relación a dichas areas

QATRO

Rama Judicial
Consejo Superior de la Judicatura
República de Colombia

**ESPECIALISTA EN ESTRUCTURAS**

Arq. Christie Mendoza
MAT: No. A24419201O-10160034161520

**PROPIETARIO**

CONSEJO SUPERIOR DE LA JUDICATURA

**PROYECTO**

CONTRATO No.. IP-22-2025 – "DIAGNÓSTICOS ESTRUCTURALES, ENSAYOS DE PATOLOGÍA Y PROPONER MEDIDAS TÉCNICAS PARA SU ADECUACIÓN CONFORME A LA NORMATIVIDAD VIGENTE DEL PALACIO JUDICIAL DE VILLAVICENCIO, META".

**LOCALIZACIÓN**

VILLAVICENCIO - META

**CONTIENE**

PLANTA LEVANTAMIENTO ARQUITECTONICO PRIMER PISO

**DIBUJÓ**

JUAN FELIPE ARCILA BUITRAGO

ESTE DOCUMENTO ES PROPIEDAD DEL CLIENTE MENCIONADO Y SU REPRODUCCIÓN O DISTRIBUCIÓN NO AUTORIZADA ESTA TOTALMENTE PROHIBIDA.

EL CONTENIDO DE ESTE DOCUMENTO NO PUEDE SER MODIFICADO SIN AUTORIZACIÓN ESCRITA DEL DISEÑADOR Y REVISOR.

**ARCHIVO DIGITAL**

LEV_ARQ_CSJ VCIO_06-05-26.DWG

**Escala**

INDICADAS

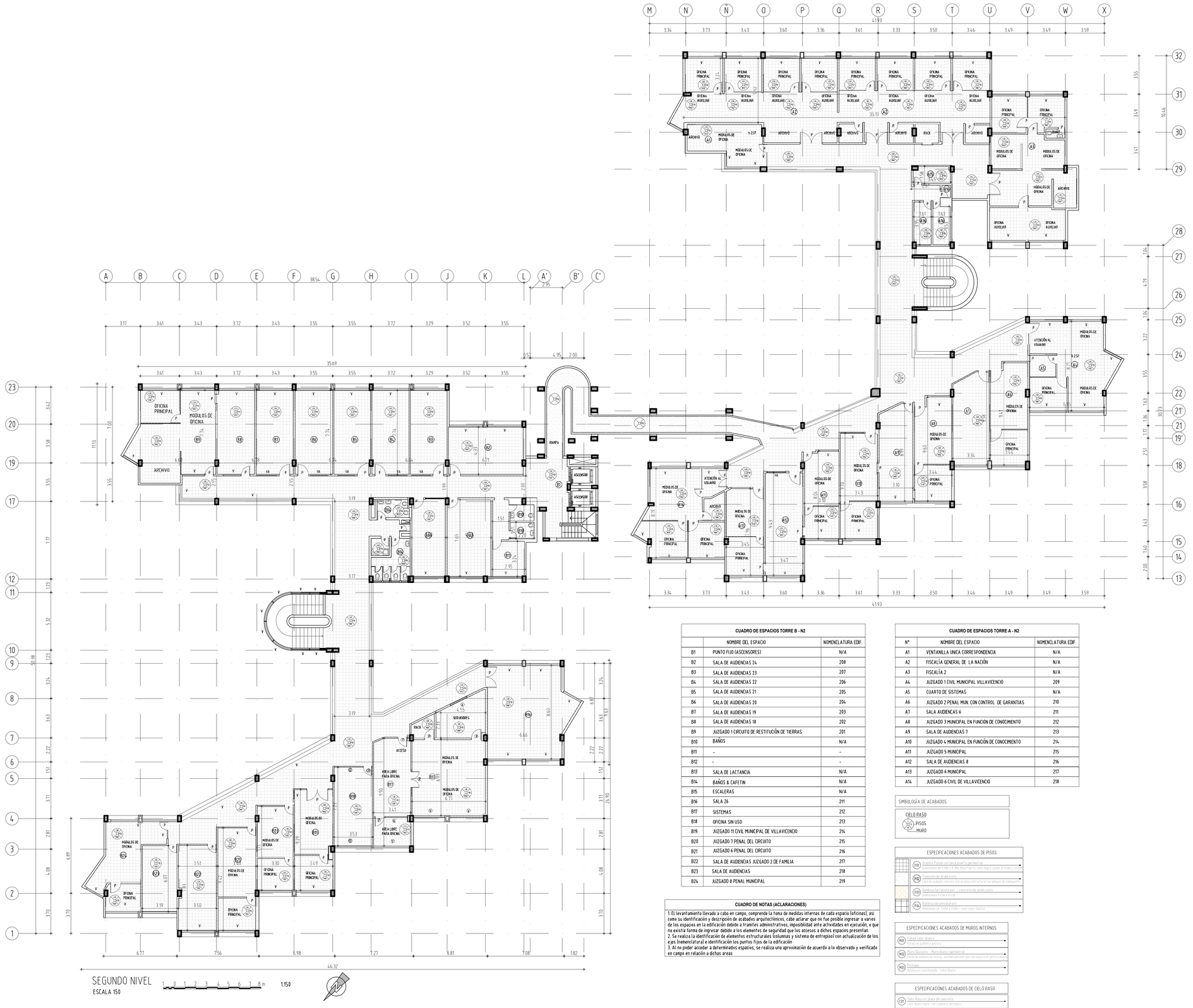
**EscalaALA GRÁFICA**

1 0 1 2 3m

**FECHA**

ABRIL 2026

**PLANO No.** LA01 **DE:** 10




| CUADRO DE ESPACIOS TORRE B - N2 | | |
|---|---|---|
| | NOMBRE DEL ESPACIO | NOMENCLATURA EDIF. |
| B1 | PUNTO FIJO (ASCENSORES) | N/A |
| B2 | SALA DE AUDIENCIAS 24 | 208 |
| B3 | SALA DE AUDIENCIAS 23 | 207 |
| B4 | SALA DE AUDIENCIAS 22 | 206 |
| B5 | SALA DE AUDIENCIAS 21 | 205 |
| B6 | SALA DE AUDIENCIAS 20 | 204 |
| B7 | SALA DE AUDIENCIAS 19 | 203 |
| B8 | SALA DE AUDIENCIAS 18 | 202 |
| B9 | JUZGADO 1 CIRCUITO DE RESTITUCIÓN DE TIERRAS | 201 |
| B10 | BAÑOS | N/A |
| B11 | - | - |
| B12 | - | - |
| B13 | SALA DE LACTANCIA | N/A |
| B14 | BAÑOS & CAFETIN | N/A |
| B15 | ESCALERAS | N/A |
| B16 | SALA 26 | 211 |
| B17 | SISTEMAS | 212 |
| B18 | OFICINA SIN USO | 213 |
| B19 | JUZGADO 11 CIVIL MUNICIPAL DE VILLAVICENCIO | 214 |
| B20 | JUZGADO 7 PENAL DEL CIRCUITO | 215 |
| B21 | JUZGADO 6 PENAL DEL CIRCUITO | 216 |
| B22 | SALA DE AUDIENCIAS JUZGADO 2 DE FAMILIA | 217 |
| B23 | SALA DE AUDIENCIAS | 218 |
| B24 | JUZGADO 8 PENAL MUNICIPAL | 219 |

**CUADRO DE NOTAS (ACLARACIONES)**

1. El levantamiento llevado a cabo en campo, comprende la toma de medidas internas de cada espacio (oficinas), así como su identificación y descripción de acabados arquitectónicos, cabe aclarar que no fue posible ingresar a varios de los espacios en la edificación debido a tramites administrativos, imposibilidad ante actividades en ejecución, o que no existía forma de ingresar debido a los elementos de seguridad que los accesos a dichos espacios presentan
2. Se realiza la identificación de elementos estructurales (columnas y sistema de entrepiso) con actualización de los ejes (nomenclatura) e identificación los puntos fijos de la edificación
3. Al no poder acceder a determinados espacios, se realiza una aproximación de acuerdo a lo observado y verificado en campo en relación a dichas areas

| CUADRO DE ESPACIOS TORRE A - N2 | | |
|---|---|---|
| N° | NOMBRE DEL ESPACIO | NOMENCLATURA EDIF. |
| A1 | VENTANILLA UNICA CORRESPONDENCIA | N/A |
| A2 | FISCALÍA GENERAL DE LA NACIÓN | N/A |
| A3 | FISCALÍA 2 | N/A |
| A4 | JUZGADO 1 CIVIL MUNICIPAL VILLAVICENCIO | 209 |
| A5 | CUARTO DE SISTEMAS | N/A |
| A6 | JUZGADO 2 PENAL MUN CON CONTROL DE GARANTIAS | 210 |
| A7 | SALA AUDIENCAS 6 | 211 |
| A8 | JUZGADO 3 MUNICIPAL EN FUNCION DE CONOCIMIENTO | 212 |
| A9 | SALA DE AUDIENCIAS 7 | 213 |
| A10 | JUZGADO 4 MUNICIPAL EN FUNCIÓN DE CONOCIMIENTO | 214 |
| A11 | JUZGADO 5 MUNICIPAL | 215 |
| A12 | SALA DE AUDIENCIAS 8 | 216 |
| A13 | JUZGADO 6 MUNICIPAL | 217 |
| A14 | JUZGADO 6 CIVIL DE VILLAVICENCIO | 218 |

SIMBOLOGÍA DE ACABADOS

CIELO RASO
PISOS
MURO

ESPECIFICACIONES ACABADOS DE PISOS

- (P3) Granito Pulido con faja y boquilla perimetral — Dimensiones de 0.30m x 0.30m, Para Puertas color negro, pulido, brillado y pulido
- (P4) Concreto de alcido visto — Capa de acabado concreto 5cm en placa estructural con adoquin de aumgueo
- (P5) Madera tarima pisa1 - concreto de acido visto — Dimensiones 0.12m x 0.12m
- (P6) Baldosa de porcelanato — Dimensiones de : 0.60m x 0.60m - color negro Brillante

ESPECIFICACIONES ACABADOS DE MUROS INTERNOS

- (M3) Pared color blanco — Pared con pintura y pintura
- (M5) Muro Divisorio - Muro blanco perimetral — Pared de material de ofician, paredes perimetrales de espacio en pintura y blanco
- (M6) Enchape — Baldosa en zona humeda - Color Blanco

ESPECIFICACIONES ACABADOS DE CIELO RASO

- (C1) Cielo Raso en placa de contrahe — Color Blanco Aplar - con luminaria led blanca
- (C2) Cielo Raso en PVC — Instalado, Color Blanco Mate/Blanco Brillo

QATRO

Rama Judicial
Consejo Superior de la Judicatura
República de Colombia

**ESPECIALISTA EN ESTRUCTURAS**

Arq. Cristhel Mendoza
MAT: No. A24419201O-10160034161520

**PROPIETARIO**

CONSEJO SUPERIOR DE LA JUDICATURA

**PROYECTO**

CONTRATO No.. IP-22-2025 – "DIAGNÓSTICOS ESTRUCTURALES, ENSAYOS DE PATOLOGÍA Y PROPONER MEDIDAS TÉCNICAS PARA SU ADECUACIÓN CONFORME A LA NORMATIVIDAD VIGENTE DEL PALACIO JUDICIAL DE VILLAVICENCIO, META".

**LOCALIZACIÓN**

VILLAVICENCIO - META

**CONTIENE**

PLANTA LEVANTAMIENTO ARQUITECTONICO SEGUNDO PISO

**DIBUJÓ**

JUAN FELIPE ARCILA BUITRAGO

ESTE DOCUMENTO ES PROPIEDAD DEL CLIENTE MENCIONADO Y SU REPRODUCCIÓN O DISTRIBUCIÓN NO AUTORIZADA ESTA TOTALMENTE PROHIBIDA.

EL CONTENIDO DE ESTE DOCUMENTO NO PUEDE SER MODIFICADO SIN AUTORIZACIÓN ESCRITA DEL DISEÑADOR Y REVISOR.

**ARCHIVO DIGITAL**

LEV_ARQ_CSJ VCIO_06-05-26.DWG

**Escala**

INDICADAS

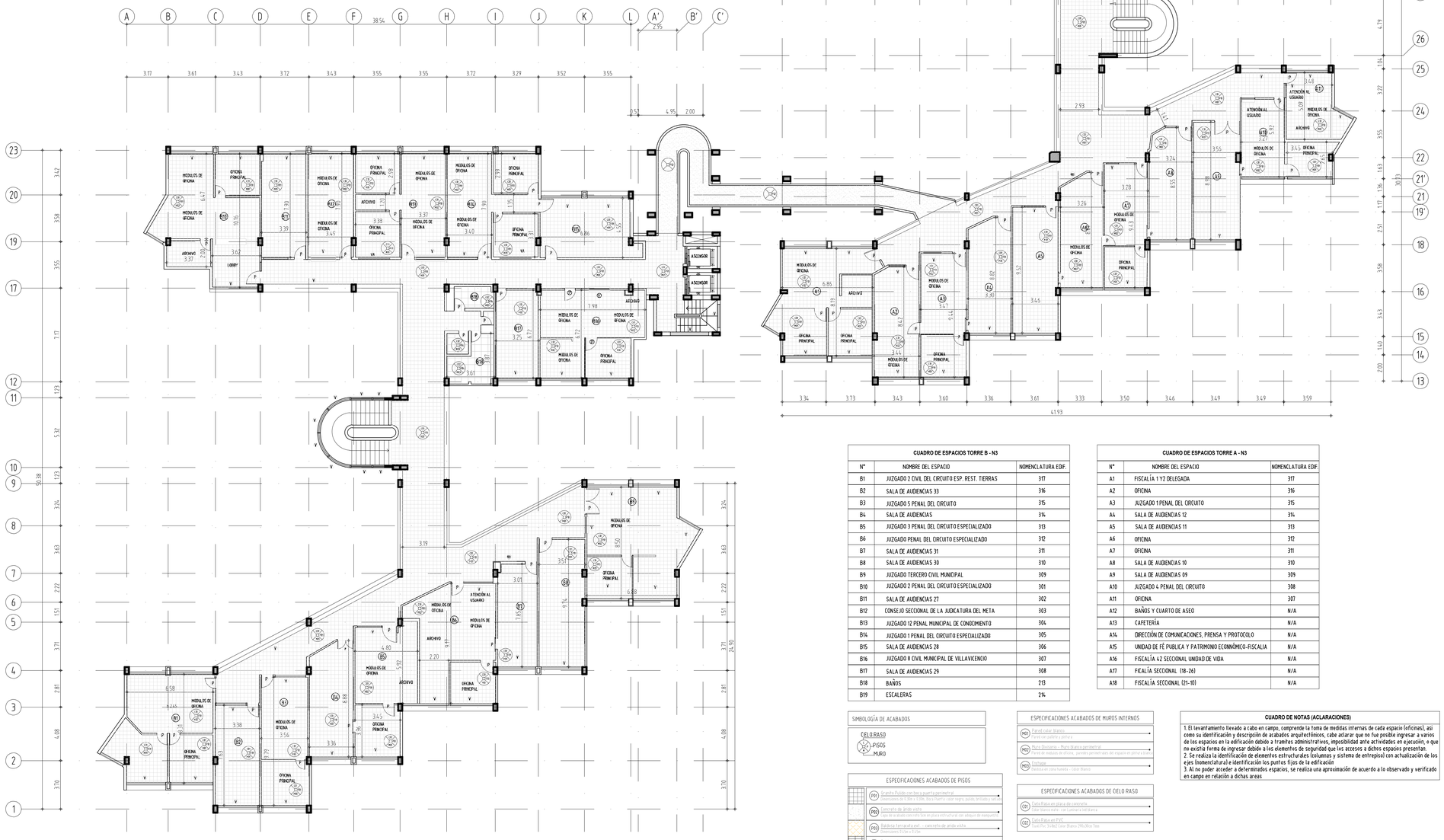
**EscalaALA GRÁFICA**

1 0 1 2 3m

**FECHA**

ABRIL 2026

**PLANO No.** LA02 **DE:** 10




| CUADRO DE ESPACIOS TORRE B - N3 | | |
|---|---|---|
| N° | NOMBRE DEL ESPACIO | NOMENCLATURA EDIF. |
| B1 | JUZGADO 2 CIVIL DEL CIRCUITO ESP. REST. TIERRAS | 317 |
| B2 | SALA DE AUDIENCIAS 33 | 316 |
| B3 | JUZGADO 5 PENAL DEL CIRCUITO | 315 |
| B4 | SALA DE AUDIENCIAS | 314 |
| B5 | JUZGADO 3 PENAL DEL CIRCUITO ESPECIALIZADO | 313 |
| B6 | JUZGADO PENAL DEL CIRCUITO ESPECIALIZADO | 312 |
| B7 | SALA DE AUDIENCIAS 31 | 311 |
| B8 | SALA DE AUDIENCIAS 30 | 310 |
| B9 | JUZGADO TERCERO CIVIL MUNICIPAL | 309 |
| B10 | JUZGADO 2 PENAL DEL CIRCUITO ESPECIALIZADO | 301 |
| B11 | SALA DE AUDIENCIAS 27 | 302 |
| B12 | CONSEJO SECCIONAL DE LA JUDICATURA DEL META | 303 |
| B13 | JUZGADO 12 PENAL MUNICIPAL DE CONOCIMIENTO | 304 |
| B14 | JUZGADO 1 PENAL DEL CIRCUITO ESPECIALIZADO | 305 |
| B15 | SALA DE AUDIENCIAS 28 | 306 |
| B16 | JUZGADO 8 CIVIL MUNICIPAL DE VILLAVICENCIO | 307 |
| B17 | SALA DE AUDIENCIAS 29 | 308 |
| B18 | BAÑOS | 213 |
| B19 | ESCALERAS | 214 |

| CUADRO DE ESPACIOS TORRE A - N3 | | |
|---|---|---|
| N° | NOMBRE DEL ESPACIO | NOMENCLATURA EDIF. |
| A1 | FISCALÍA 1 Y2 DELEGADA | 317 |
| A2 | OFICINA | 316 |
| A3 | JUZGADO 1 PENAL DEL CIRCUITO | 315 |
| A4 | SALA DE AUDIENCIAS 12 | 314 |
| A5 | SALA DE AUDIENCIAS 11 | 313 |
| A6 | OFICINA | 312 |
| A7 | OFICINA | 311 |
| A8 | SALA DE AUDIENCIAS 10 | 310 |
| A9 | SALA DE AUDIENCIAS 09 | 309 |
| A10 | JUZGADO 4 PENAL DEL CIRCUITO | 308 |
| A11 | OFICINA | 307 |
| A12 | BAÑOS Y CUARTO DE ASEO | N/A |
| A13 | CAFETERÍA | N/A |
| A14 | DIRECCIÓN DE COMUNICACIONES, PRENSA Y PROTOCOLO | N/A |
| A15 | UNIDAD DE FÉ PUBLICA Y PATRIMONIO ECONÓMICO-FISCALIA | N/A |
| A16 | FISCALÍA 42 SECCIONAL UNIDAD DE VIDA | N/A |
| A17 | FICALÍA SECCIONAL (18-26) | N/A |
| A18 | FISCALÍA SECCIONAL (21-10) | N/A |

SIMBOLOGÍA DE ACABADOS

CIELO RASO
PISOS
MURO

ESPECIFICACIONES ACABADOS DE PISOS

- P01 Granito Pulido con bisa y puerta perimetral — Dimensiones de 0.30m x 0.30m. Bisa Puerta color negro, pulida, brillante y sellada
- P02 Concreto de grado visto — Piso en acabado concreto liso en placa estructural con adición de mejorante
- P03 Baldosa terrazzo tipo I — concreto de grado visto — Dimensiones 0.45m x 0.45m
- P04 Baldosa de porcelanato — Dimensiones de 0.60m x 0.60m - color negro Baños

ESPECIFICACIONES ACABADOS DE MUROS INTERNOS

- M01 Pared color Blanco — Pared con pintura y pintura
- M02 Muro Divisorio - Muro Drywall perimetral — Pared de cubículo de oficina, paredes perimetrales del espacio en pintura blanca
- M03 Enchape — Cerámica en zona humeda - Color Blanco

ESPECIFICACIONES ACABADOS DE CIELO RASO

- C01 Cielo Raso en placa de concreto — Color blanco mate - con Luminaria tipo Empotrar
- C02 Cielo Raso en PVC — Cielo Raso Tablilla Color Blanco 20cm/Bote 3mts

**CUADRO DE NOTAS (ACLARACIONES)**

1. El levantamiento llevado a cabo en campo, comprende la toma de medidas internas de cada espacio (oficinas), asi como su identificación y descripción de acabados arquitectónicos, cabe aclarar que no fue posible ingresar a varios de los espacios en la edificación debido a tramites administrativos, imposibilidad ante actividades en ejecución, o que no existía forma de ingresar debido a los elementos de seguridad que los accesos a dichos espacios presentan.
2. Se realiza la identificación de elementos estructurales (columnas y sistema de entrepisol con actualización de los ejes (nomenclatura) e identificación los puntos fijos de la edificación
3. Al no poder acceder a determinados espacios, se realiza una aproximación de acuerdo a lo observado y verificado en campo en relación a dichas areas

QATRO

Rama Judicial
Consejo Superior de la Judicatura
República de Colombia

**ESPECIALISTA EN ESTRUCTURAS**

*Arq. Christie Mendoza*
MAT: *No. A244192010-10160034161520*

**PROPIETARIO**

*CONSEJO SUPERIOR DE LA JUDICATURA*

*PROYECTO*

CONTRATO No.. IP-22-2025 – "DIAGNÓSTICOS ESTRUCTURALES, ENSAYOS DE PATOLOGÍA Y PROPONER MEDIDAS TÉCNICAS PARA SU ADECUACIÓN CONFORME A LA NORMATIVIDAD VIGENTE DEL PALACIO JUDICIAL DE VILLAVICENCIO, META".

*LOCALIZACIÓN*

*VILLAVICENCIO - META*

*CONTIENE*

*PLANTA LEVANTAMIENTO ARQUITECTONICO TERCER PISO*

*DIBUJÓ*

JUAN FELIPE ARCILA BUITRAGO

*ESTE DOCUMENTO ES PROPIEDAD DEL CLIENTE MENCIONADO Y SU REPRODUCCIÓN O DISTRIBUCIÓN NO AUTORIZADA ESTA TOTALMENTE PROHIBIDA.*

*EL CONTENIDO DE ESTE DOCUMENTO NO PUEDE SER MODIFICADO SIN AUTORIZACIÓN ESCRITA DEL DISEÑADOR Y REVISOR.*

*ARCHIVO DIGITAL*

*LEV_ARQ_CSJ VCIO_06-05-26.DWG*

*Escala*

*INDICADAS*

*EscalaALA GRÁFICA*

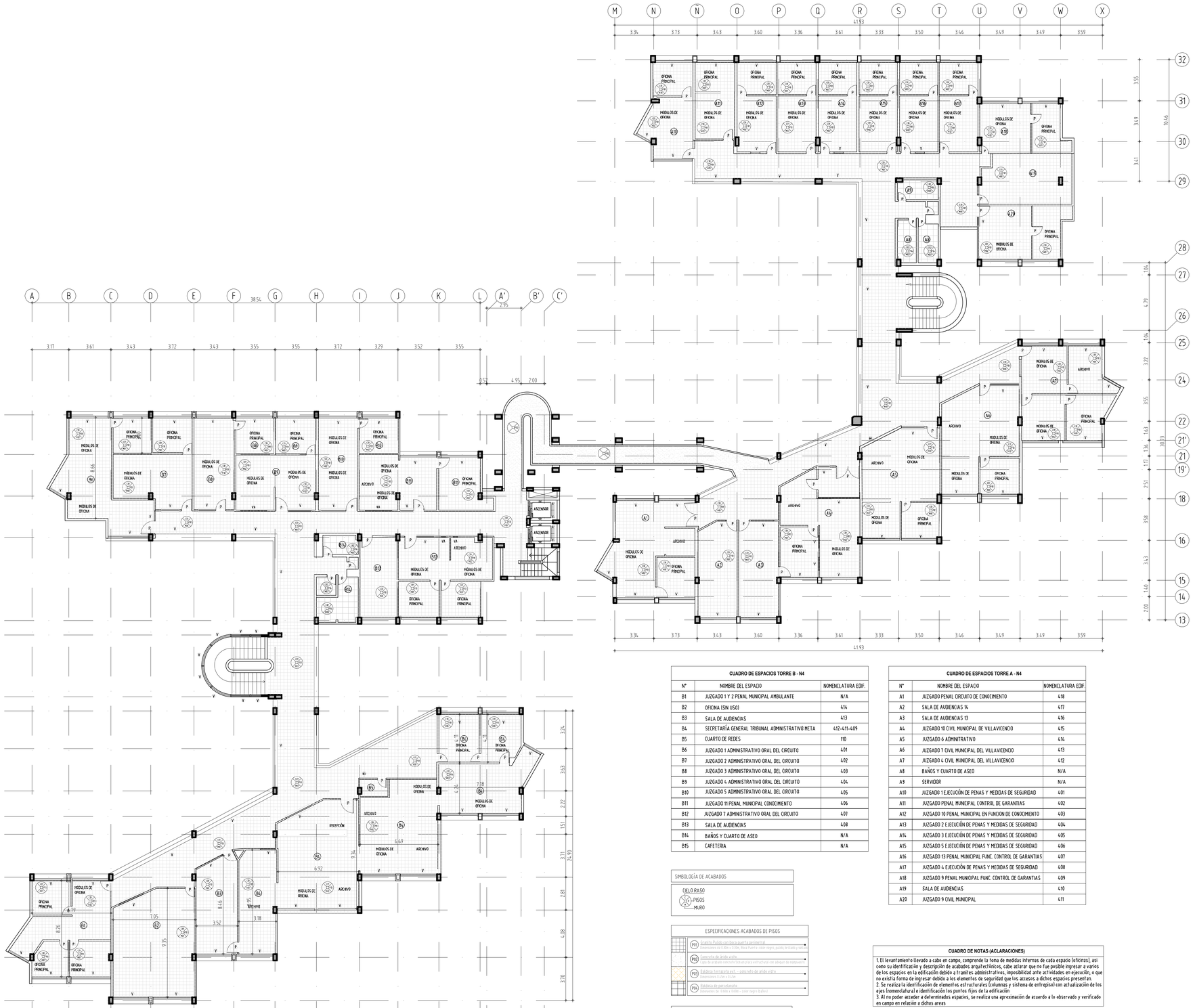
1 0 1 2 3m

*FECHA*

*ABRIL 2026*

***PLANO No.*** ***DE:***

# LA03 *10*




**CUADRO DE ESPACIOS TORRE B - N4**

| N° | NOMBRE DEL ESPACIO | NOMENCLATURA EDIF. |
|---|---|---|
| B1 | JUZGADO 1 Y 2 PENAL MUNICIPAL AMBULANTE | N/A |
| B2 | OFICINA (SIN USO) | 414 |
| B3 | SALA DE AUDIENCIAS | 413 |
| B4 | SECRETARÍA GENERAL TRIBUNAL ADMINISTRATIVO META | 412-411-409 |
| B5 | CUARTO DE REDES | 110 |
| B6 | JUZGADO 1 ADMINISTRATIVO ORAL DEL CIRCUITO | 401 |
| B7 | JUZGADO 2 ADMINISTRATIVO ORAL DEL CIRCUITO | 402 |
| B8 | JUZGADO 3 ADMINISTRATIVO ORAL DEL CIRCUITO | 403 |
| B9 | JUZGADO 4 ADMINISTRATIVO ORAL DEL CIRCUITO | 404 |
| B10 | JUZGADO 5 ADMINISTRATIVO ORAL DEL CIRCUITO | 405 |
| B11 | JUZGADO 11 PENAL MUNICIPAL CONOCIMIENTO | 406 |
| B12 | JUZGADO 7 ADMINISTRATIVO ORAL DEL CIRCUITO | 407 |
| B13 | SALA DE AUDIENCIAS | 408 |
| B14 | BAÑOS Y CUARTO DE ASEO | N/A |
| B15 | CAFETERIA | N/A |

**CUADRO DE ESPACIOS TORRE A - N4**

| N° | NOMBRE DEL ESPACIO | NOMENCLATURA EDIF. |
|---|---|---|
| A1 | JUZGADO PENAL CIRCUITO DE CONOCIMIENTO | 418 |
| A2 | SALA DE AUDIENCIAS 14 | 417 |
| A3 | SALA DE AUDIENCIAS 13 | 416 |
| A4 | JUZGADO 10 CIVIL MUNICIPAL DE VILLAVICENCIO | 415 |
| A5 | JUZGADO 6 ADMINITRATIVO | 414 |
| A6 | JUZGADO 7 CIVIL MUNICIPAL DEL VILLAVICENCIO | 413 |
| A7 | JUZGADO 4 CIVIL MUNICIPAL DEL VILLAVICENCIO | 412 |
| A8 | BAÑOS Y CUARTO DE ASEO | N/A |
| A9 | SERVIDOR | N/A |
| A10 | JUZGADO 1 E.JECUCIÓN DE PENAS Y MEDIDAS DE SEGURIDAD | 401 |
| A11 | JUZGADO PENAL MUNICIPAL CONTROL DE GARANTIAS | 402 |
| A12 | JUZGADO 10 PENAL MUNICIPAL EN FUNCION DE CONOCIMIENTO | 403 |
| A13 | JUZGADO 2 EJECUCIÓN DE PENAS Y MEDIDAS DE SEGURIDAD | 404 |
| A14 | JUZGADO 3 EJECUCIÓN DE PENAS Y MEDIDAS DE SEGURIDAD | 405 |
| A15 | JUZGADO 5 EJECUCIÓN DE PENAS Y MEDIDAS DE SEGURIDAD | 406 |
| A16 | JUZGADO 13 PENAL MUNICIPAL FUNC. CONTROL DE GARANTIAS | 407 |
| A17 | JUZGADO 4 EJECUCIÓN DE PENAS Y MEDIDAS DE SEGURIDAD | 408 |
| A18 | JUZGADO 9 PENAL MUNICIPAL FUNC. CONTROL DE GARANTIAS | 409 |
| A19 | SALA DE AUDIENCIAS | 410 |
| A20 | JUZGADO 9 CIVIL MUNICIPAL | 411 |

SIMBOLOGÍA DE ACABADOS

CIELO RASO
PISOS
MURO

ESPECIFICACIONES ACABADOS DE PISOS

- P01 Cuarzito Pulido con borca puerta perimetral — Dimensiones de 60m x 0.60m, Base Puerta color negro, pulido, brillado y sellado
- P02 Concreto de alto valor — Concreto de alto desempeño Tipo en placa estructural con adiquin de mejoramiento
- P03 Baldosa terrazzo antideslizante — Dimensiones 0.45m x 0.45m
- P04 Baldosa de porcelanato — Dimensiones de 1500 x 1500 - color negro (baños)

ESPECIFICACIONES ACABADOS DE MUROS INTERNOS

- M01 Pared color blanco — Pared con pañete y pintura
- M02 Muro Divisorio - Muro blanco perimetral — Pared de modulos de oficina, paredes perimetrales del espacio en pintura blanca
- M03 Ladrillo — Ladrillo en color hueso - Color Blanco

ESPECIFICACIONES ACABADOS DE CIELO RASO

- C01 Cielo Raso en placa de concreto — Color blanco estilo - con Luminaria led blanca
- C02 Cielo Raso en PVC — Icopor Pvc 30 MLC Color Blanco 2Mts,30cm 3mm

**CUADRO DE NOTAS (ACLARACIONES)**

1. El levantamiento llevado a cabo en campo, comprende la toma de medidas internas de cada espacio (oficinas), así como su identificación y descripción de acabados arquitectónicos, cabe aclarar que no fue posible ingresar a varios de los espacios en la edificación debido a tramites administrativos, imposibilidad ante actividades en ejecución, o que no existía forma de ingresar debido a los elementos de seguridad que los accesos a dichos espacios presentan.
2. Se realiza la identificación de elementos estructurales (columnas y sistema de entrepiso) con actualización de los ejes (nomenclatural e identificación los puntos fijos de la edificación
3. Al no poder acceder a determinados espacios, se realiza una aproximación de acuerdo a lo observado y verificado en campo en relación a dichas areas

QATRO

Rama Judicial
Consejo Superior de la Judicatura
República de Colombia

**ESPECIALISTA EN ESTRUCTURAS**

Arq. Christie Mendoza
MAT: No. A244192010-10160034161520

**PROPIETARIO**

CONSEJO SUPERIOR DE LA JUDICATURA

**PROYECTO**

CONTRATO No.. IP-22-2025 – "DIAGNÓSTICOS ESTRUCTURALES, ENSAYOS DE PATOLOGÍA Y PROPONER MEDIDAS TÉCNICAS PARA SU ADECUACIÓN CONFORME A LA NORMATIVIDAD VIGENTE DEL PALACIO JUDICIAL DE VILLAVICENCIO, META".

**LOCALIZACIÓN**

VILLAVICENCIO - META

**CONTIENE**

PLANTA LEVANTAMIENTO ARQUITECTONICO CUARTO PISO

**DIBUJÓ**

JUAN FELIPE ARCILA BUITRAGO

ESTE DOCUMENTO ES PROPIEDAD DEL CLIENTE MENCIONADO Y SU REPRODUCCIÓN O DISTRIBUCIÓN NO AUTORIZADA ESTA TOTALMENTE PROHIBIDA.

EL CONTENIDO DE ESTE DOCUMENTO NO PUEDE SER MODIFICADO SIN AUTORIZACIÓN ESCRITA DEL DISEÑADOR Y REVISOR.

**ARCHIVO DIGITAL**

LEV_ARQ_CSJ VCIO_06-05-26.DWG

**Escala**

INDICADAS

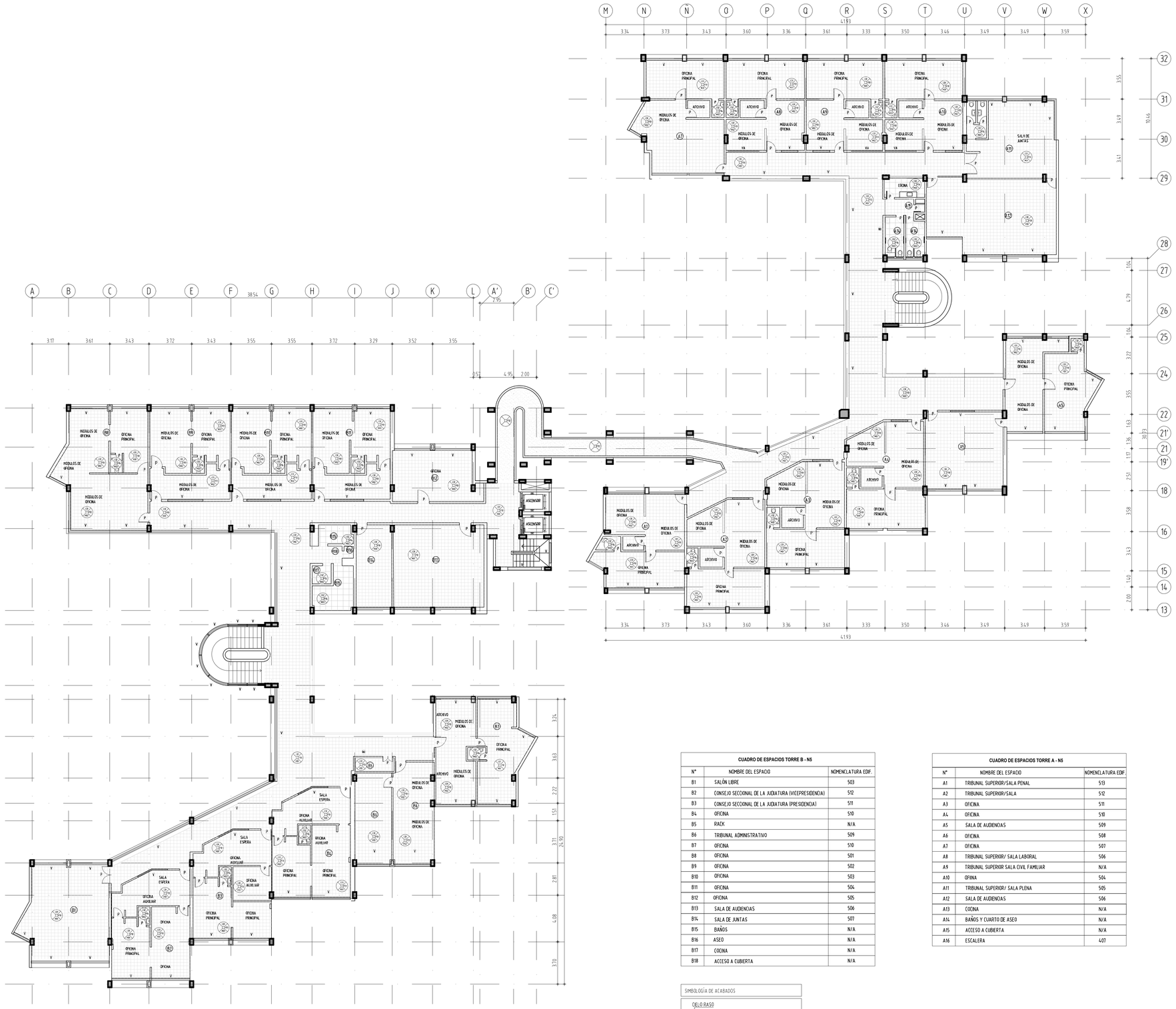
**EscalaALA GRÁFICA**

1 0 1 2 3m

**FECHA**

ABRIL 2026

**PLANO No.** LA04 **DE:** 10




QUINTO NIVEL
ESCALA 150

1 0 1 2 3 4 5 6 7 8 m 1.150

**CUADRO DE ESPACIOS TORRE B - N5**

| Nº | NOMBRE DEL ESPACIO | NOMENCLATURA EDIF. |
|---|---|---|
| B1 | SALÓN LIBRE | 503 |
| B2 | CONSEJO SECCIONAL DE LA JUDICATURA (VICEPRESIDENCIA) | 512 |
| B3 | CONSEJO SECCIONAL DE LA JUDICATURA (PRESIDENCIA) | 511 |
| B4 | OFICINA | 510 |
| B5 | RACK | N/A |
| B6 | TRIBUNAL ADMINISTRATIVO | 509 |
| B7 | OFICINA | 510 |
| B8 | OFICINA | 501 |
| B9 | OFICINA | 502 |
| B10 | OFICINA | 503 |
| B11 | OFICINA | 504 |
| B12 | OFICINA | 505 |
| B13 | SALA DE AUDIENCIAS | 506 |
| B14 | SALA DE JUNTAS | 507 |
| B15 | BAÑOS | N/A |
| B16 | ASEO | N/A |
| B17 | COCINA | N/A |
| B18 | ACCESO A CUBIERTA | N/A |

**CUADRO DE ESPACIOS TORRE A - N5**

| Nº | NOMBRE DEL ESPACIO | NOMENCLATURA EDIF. |
|---|---|---|
| A1 | TRIBUNAL SUPERIOR/SALA PENAL | 513 |
| A2 | TRIBUNAL SUPERIOR/SALA | 512 |
| A3 | OFICINA | 511 |
| A4 | OFICINA | 510 |
| A5 | SALA DE AUDIENCIAS | 509 |
| A6 | OFICINA | 508 |
| A7 | OFICINA | 507 |
| A8 | TRIBUNAL SUPERIOR/ SALA LABORAL | 506 |
| A9 | TRIBUNAL SUPERIOR SALA CIVIL FAMILIAR | N/A |
| A10 | OFINA | 504 |
| A11 | TRIBUNAL SUPERIOR/ SALA PLENA | 505 |
| A12 | SALA DE AUDIENCIAS | 506 |
| A13 | COCINA | N/A |
| A14 | BAÑOS Y CUARTO DE ASEO | N/A |
| A15 | ACCESO A CUBIERTA | N/A |
| A16 | ESCALERA | 407 |

SIMBOLOGÍA DE ACABADOS

CIELO RASO
PISOS
MURO

ESPECIFICACIONES ACABADOS DE PISOS

P01 Granito Pulido con boca puerta perimetral
Dimensiones de 0.30m x 0.30m. Boca Puerta: color negro, pulido, brillado y sellado

P06 Concreto de alta dureza
Losa de acabado concreto liso en placa estructural con adaptivo de mejoramiento

P03 Baldosa terrazzo tipo E
Dimensiones 0.45m x 0.45m

P04 Baldosa de porcelanato
Dimensiones de 0.60m x 0.60m - color negro Blanco

**CUADRO DE NOTAS (ACLARACIONES)**

1. El levantamiento llevado a cabo en campo, comprende la toma de medidas internas de cada espatio (oficinas), asi como su identificación y descripción de acabados arquitectónicos, cabe aclarar que no fue posible ingresar a varios de los espacios en la edificación debido a tramites administrativos, imposibilidad ante actividades en ejecución, o que no existia forma de ingresar debido a los elementos de seguridad que los accesos a dichos espacios presentan.
2. Se realiza la identificación de elementos estructurales (columnas y sistema de entrepiso) con actualización de los ejes (nomenclatural e identificación los puntos fijos de la edificación
3. Al no poder acceder a determinados espacios, se realiza una aproximación de acuerdo a lo observado y verificado en campo en relación a dichas areas

QATRO

Rama Judicial
Consejo Superior de la Judicatura
República de Colombia

**ESPECIALISTA EN ESTRUCTURAS**

Arq. Christie Mendoza
MAT: No. A24419201O-10160034161520

**PROPIETARIO**

CONSEJO SUPERIOR
DE LA JUDICATURA

**PROYECTO**

CONTRATO No.. IP-22-2025 – "DIAGNÓSTICOS ESTRUCTURALES, ENSAYOS DE PATOLOGÍA Y PROPONER MEDIDAS TÉCNICAS PARA SU ADECUACIÓN CONFORME A LA NORMATIVIDAD VIGENTE DEL PALACIO JUDICIAL DE VILLAVICENCIO, META".

**LOCALIZACIÓN**

VILLAVICENCIO - META

**CONTIENE**

PLANTA LEVANTAMIENTO
ARQUITECTONICO
QUINTO PISO

**DIBUJÓ**

JUAN FELIPE ARCILA BUITRAGO

ESTE DOCUMENTO ES PROPIEDAD DEL CLIENTE MENCIONADO Y SU REPRODUCCIÓN O DISTRIBUCIÓN NO AUTORIZADA ESTA TOTALMENTE PROHIBIDA.

EL CONTENIDO DE ESTE DOCUMENTO NO PUEDE SER MODIFICADO SIN AUTORIZACIÓN ESCRITA DEL DISEÑADOR Y REVISOR.

**ARCHIVO DIGITAL**

LEV_ARQ_CSJ VCIO_06-05-26.DWG

**Escala**

INDICADAS

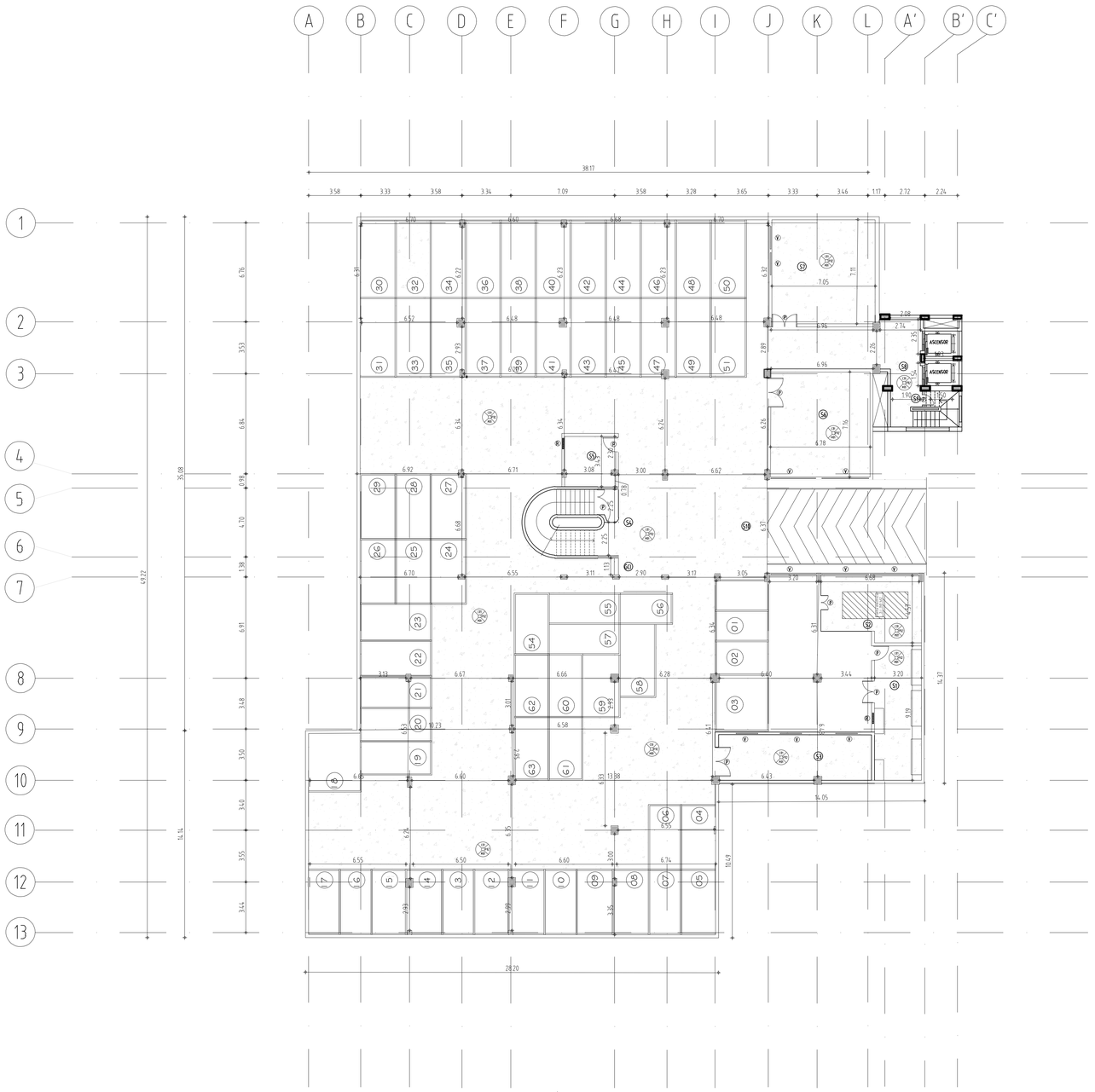
**EscalaALA GRÁFICA**

1 0 1 2 3m

**FECHA**

ABRIL 2026

**PLANO No.** LA05 **DE:** 10




| CUADRO DE ESPACIOS SOTANO TORRE B | |
|---|---|
| N° | NOMBRE DEL ESPACIO |
| S1 | CUARTO ELECTRICO |
| S2 | PLANTA ELECTRICA |
| S3 | BODEGA GENERAL |
| S4 | ESCALERA |
| S5 | CUARTO DE BOMBEO |
| S6 | BODEGA DE ARCHIVO N°1 |
| S7 | BODEGA DE ARCHIVO N°2 |
| S8 | PUNTO FIJO |
| S9 | BODEGA ESCALERA |
| S10 | ACCESO PRINCIPAL |

SIMBOLOGÍA DE ACABADOS

CIELO RASO
PISOS
MURO

ESPECIFICACIONES ACABADOS DE PISOS

- P01 — Granito Pulido con boca juanita perimetral. Dimensiones de 0.30m x 0.30m. Boca Pizarra color negro, pulido, brillado y sellado.
- P02 — Placa de Concreto. Losa de acabado concreto liso en placa estructural y señalización por pavimento.
- P03 — Baldosa terrazzo tipo exterior — concreto de grado vista. Dimensiones 0.40m x 0.40m.
- P04 — Baldosa de parqueadero. Dimensiones de 0.60m x 0.60m - color negro (Balsa).

ESPECIFICACIONES ACABADOS DE MUROS INTERNOS

- M01 — Pared color blanco. Pared con pañete y pintura.
- M02 — Boca Divisoria - Muro bl.ancp perimetral. Pared de acabado de ahorro, paredes perimetrales del espacio en pintura blanca.
- M03 — Enchape. Baldosa de zona huerta - Color Blanco.

ESPECIFICACIONES ACABADOS DE CIELO RASO

- C01 — Cielo Raso en placa de concreto. Color blanco mate - con Lijadora y tel blanca.
- C02 — Cielo Raso en PVC. Steel Pan 24.Mat/Color Blanco 3Mx30cm Tree.

**CUADRO DE NOTAS (ACLARACIONES)**

1. El levantamiento llevado a cabo en campo, comprende la toma de medidas entre ejes estructurales verticales y muros que conforman el perimetro del parqueadero, ademas de la identificación y representación del punto fijo.

QATRO

Rama Judicial
Consejo Superior de la Judicatura
República de Colombia

**ESPECIALISTA EN ESTRUCTURAS**

Arq. Christie Mendoza
MAT: No. A244192010-10160034161520

**PROPIETARIO**

CONSEJO SUPERIOR DE LA JUDICATURA

**PROYECTO**

CONTRATO No.. IP-22-2025 – "DIAGNÓSTICOS ESTRUCTURALES, ENSAYOS DE PATOLOGÍA Y PROPONER MEDIDAS TÉCNICAS PARA SU ADECUACIÓN CONFORME A LA NORMATIVIDAD VIGENTE DEL PALACIO JUDICIAL DE VILLAVICENCIO, META".

**LOCALIZACIÓN**

VILLAVICENCIO - META

**CONTIENE**

PLANTA LEVANTAMIENTO ARQUITECTONICO SOTANO

**DIBUJÓ**

JUAN FELIPE ARCILA BUITRAGO

ESTE DOCUMENTO ES PROPIEDAD DEL CLIENTE MENCIONADO Y SU REPRODUCCIÓN O DISTRIBUCIÓN NO AUTORIZADA ESTA TOTALMENTE PROHIBIDA.

EL CONTENIDO DE ESTE DOCUMENTO NO PUEDE SER MODIFICADO SIN AUTORIZACIÓN ESCRITA DEL DISEÑADOR Y REVISOR.

**ARCHIVO DIGITAL**

LEV_ARQ_CSJ VCIO_06-05-26.DWG

**Escala**

INDICADAS

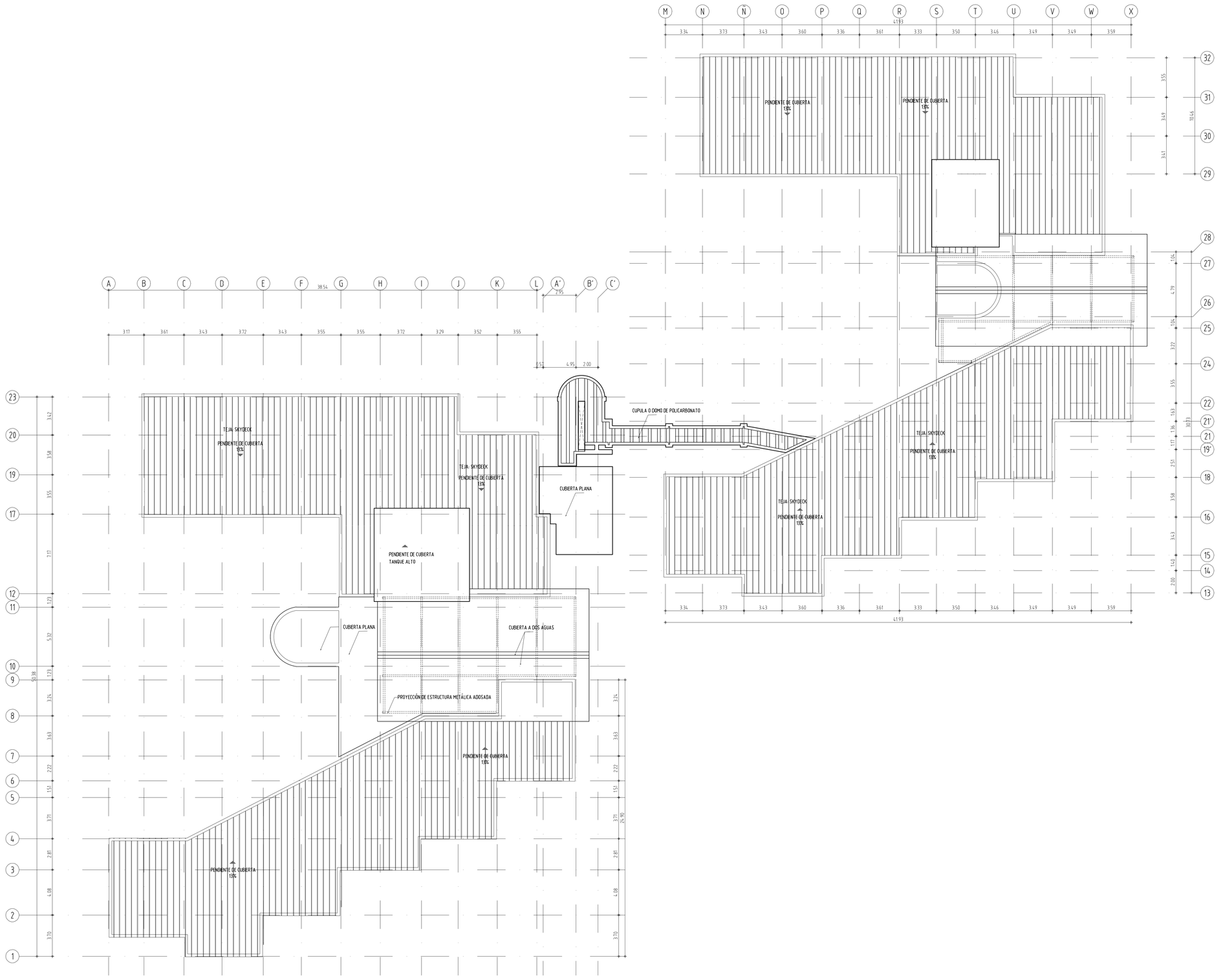
**EscalaALA GRÁFICA**

1 0 1 2 3m

**FECHA**

ABRIL 2026

**PLANO No.** LA06 **DE:** 10




PLANTA ESTRUCTURAL CUBIERTA

Escala...1:50

1:150

QATRO

Rama Judicial
Consejo Superior de la Judicatura
República de Colombia

**ESPECIALISTA EN ESTRUCTURAS**

Arq. Christie Mendoza
MAT: No. A244192010-10160034161520

**PROPIETARIO**

CONSEJO SUPERIOR DE LA JUDICATURA

**PROYECTO**

CONTRATO No.. IP-22-2025 – "DIAGNÓSTICOS ESTRUCTURALES, ENSAYOS DE PATOLOGÍA Y PROPONER MEDIDAS TÉCNICAS PARA SU ADECUACIÓN CONFORME A LA NORMATIVIDAD VIGENTE DEL PALACIO JUDICIAL DE VILLAVICENCIO, META".

**LOCALIZACIÓN**

VILLAVICENCIO - META

**CONTIENE**

PLANTA LEVANTAMIENTO ARQUITECTONICO CUBIERTA

**DIBUJÓ**

JUAN FELIPE ARCILA BUITRAGO

ESTE DOCUMENTO ES PROPIEDAD DEL CLIENTE MENCIONADO Y SU REPRODUCCIÓN O DISTRIBUCIÓN NO AUTORIZADA ESTA TOTALMENTE PROHIBIDA.

EL CONTENIDO DE ESTE DOCUMENTO NO PUEDE SER MODIFICADO SIN AUTORIZACIÓN ESCRITA DEL DISEÑADOR Y REVISOR.

**ARCHIVO DIGITAL**

LEV_ARQ_CSJ VCIO_06-05-26.DWG

**Escala**

INDICADAS

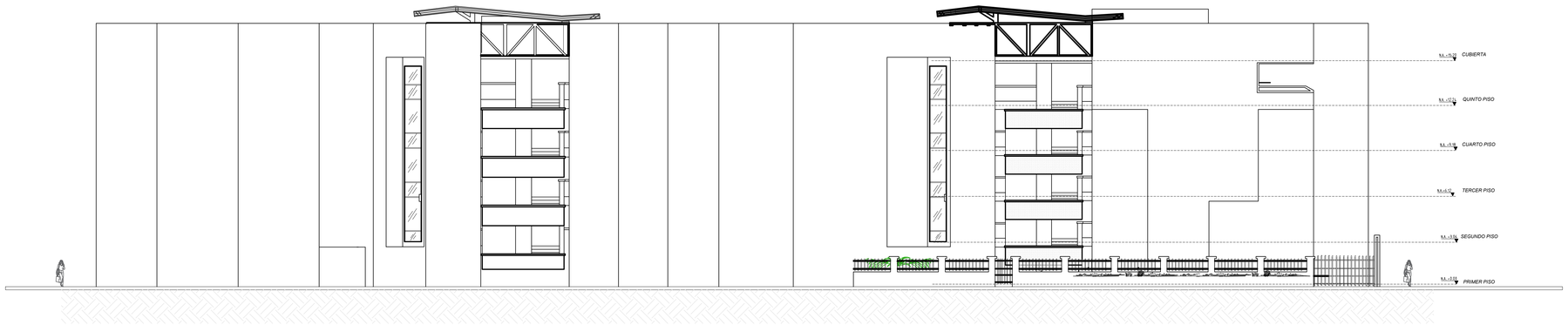
**EscalaALA GRÁFICA**

1 0 1 2 3m

**FECHA**

ABRIL 2026

**PLANO No.** LA07 **DE:** 10




FACHADA ESTE
ESCALA 150




FACHADA OESTE
ESCALA 150

QATRO

Rama Judicial
Consejo Superior de la Judicatura
República de Colombia

**ESPECIALISTA EN ESTRUCTURAS**

*Arq. Christie Mendoza*
MAT: *No. A24419201O-10160034161520*

**PROPIETARIO**

*CONSEJO SUPERIOR DE LA JUDICATURA*

*PROYECTO*

CONTRATO No.. IP-22-2025 – "DIAGNÓSTICOS ESTRUCTURALES, ENSAYOS DE PATOLOGÍA Y PROPONER MEDIDAS TÉCNICAS PARA SU ADECUACIÓN CONFORME A LA NORMATIVIDAD VIGENTE DEL PALACIO JUDICIAL DE VILLAVICENCIO, META".

*LOCALIZACIÓN*

*VILLAVICENCIO - META*

*CONTIENE*

*PLANTA LEVANTAMIENTO ARQUITECTONICO FACHADAS*

*DIBUJÓ*

JUAN FELIPE ARCILA BUITRAGO

*ESTE DOCUMENTO ES PROPIEDAD DEL CLIENTE MENCIONADO Y SU REPRODUCCIÓN O DISTRIBUCIÓN NO AUTORIZADA ESTA TOTALMENTE PROHIBIDA.*

*EL CONTENIDO DE ESTE DOCUMENTO NO PUEDE SER MODIFICADO SIN AUTORIZACIÓN ESCRITA DEL DISEÑADOR Y REVISOR.*

*ARCHIVO DIGITAL*

*LEV_ARQ_CSJ VCIO_06-05-26.DWG*

*Escala*

*INDICADAS*

*EscalaALA GRÁFICA*

1 0 1 2 3m

*FECHA*

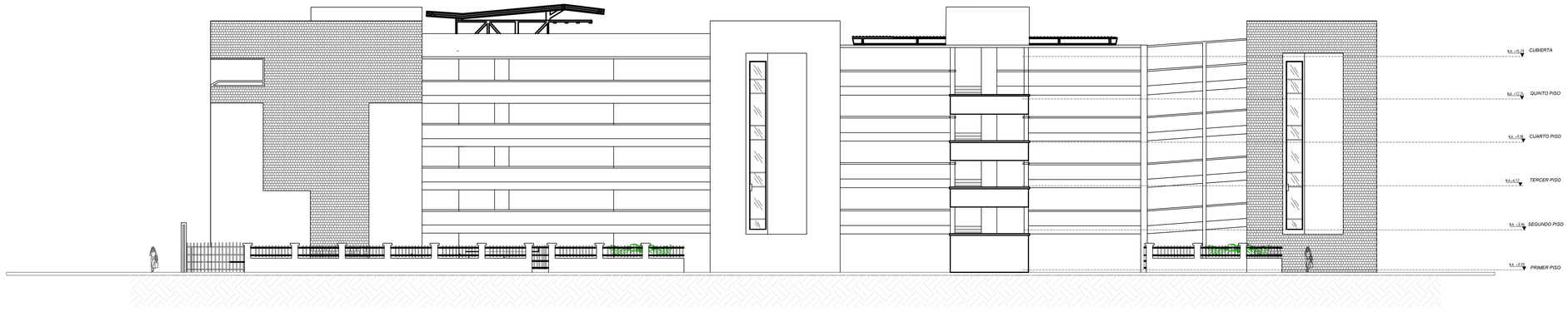
*ABRIL 2026*

***PLANO No.*** ***DE:***

LA08 *10*




FACHADA NORTE
ESCALA 150




FACHADA SUR
ESCALA 150

QATRO

Rama Judicial
Consejo Superior de la Judicatura
República de Colombia

**ESPECIALISTA EN ESTRUCTURAS**

Arq. Christie Mendoza
MAT: No. A24419201O-10160034161520

**PROPIETARIO**

CONSEJO SUPERIOR
DE LA JUDICATURA

**PROYECTO**

CONTRATO No.. IP-22-2025 –
"DIAGNÓSTICOS ESTRUCTURALES, ENSAYOS DE PATOLOGÍA Y PROPONER MEDIDAS TÉCNICAS PARA SU ADECUACIÓN CONFORME A LA NORMATIVIDAD VIGENTE DEL PALACIO JUDICIAL DE VILLAVICENCIO, META".

**LOCALIZACIÓN**

VILLAVICENCIO - META

**CONTIENE**

PLANTA LEVANTAMIENTO
ARQUITECTONICO
FACHADAS

**DIBUJÓ**

JUAN FELIPE ARCILA BUITRAGO

ESTE DOCUMENTO ES PROPIEDAD DEL CLIENTE MENCIONADO Y SU REPRODUCCIÓN O DISTRIBUCIÓN NO AUTORIZADA ESTA TOTALMENTE PROHIBIDA.

EL CONTENIDO DE ESTE DOCUMENTO NO PUEDE SER MODIFICADO SIN AUTORIZACIÓN ESCRITA DEL DISEÑADOR Y REVISOR.

**ARCHIVO DIGITAL**

LEV_ARQ_CSJ VCIO_06-05-26.DWG

**Escala**

INDICADAS

**EscalaALA GRÁFICA**

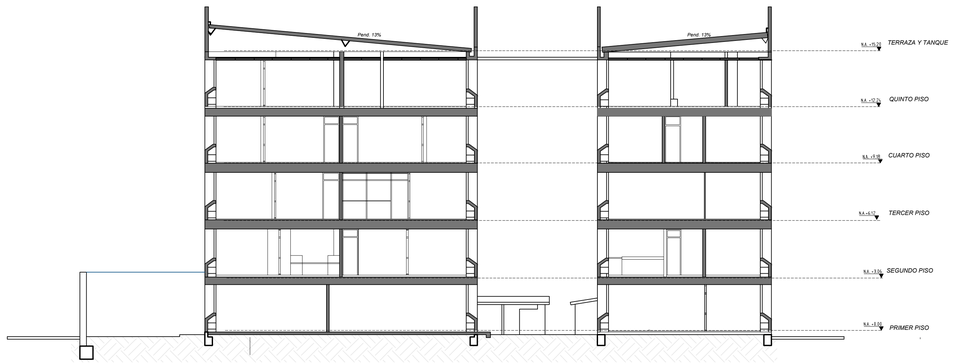
1 0 1 2 3m

**FECHA**

ABRIL 2026

**PLANO No.** **DE:**

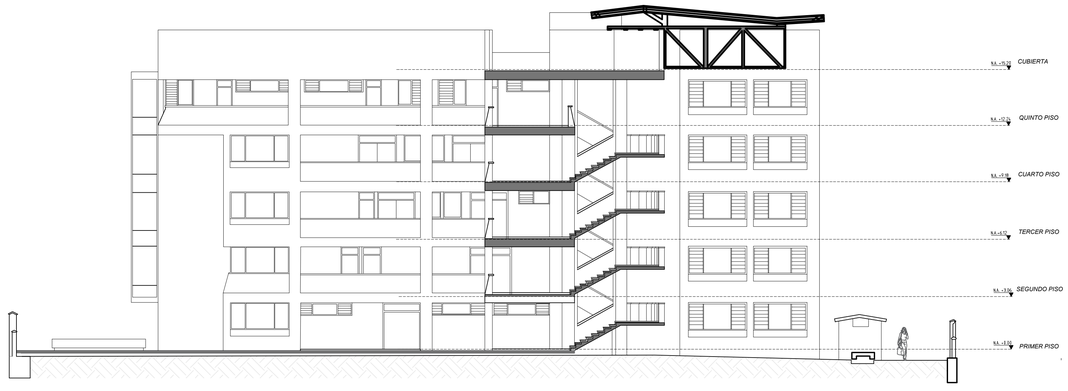
LA09 10



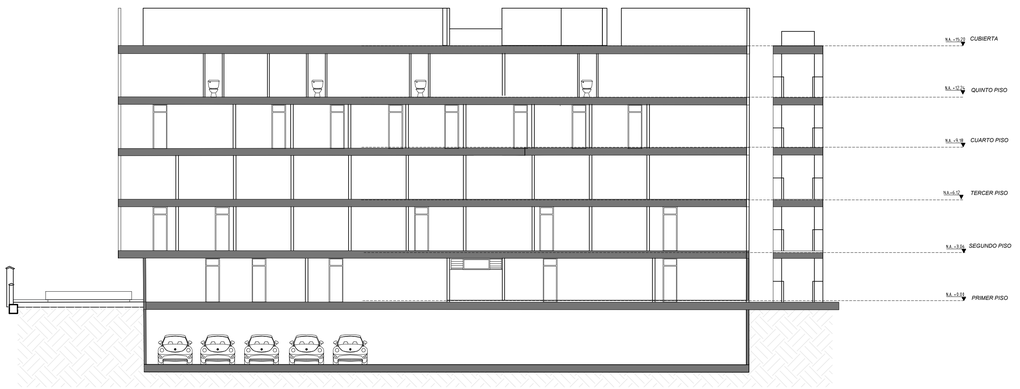

CORTE TRANSVERSAL A_A´
ESCALA 150




CORTE TRANSVERSAL B_B´
ESCALA 150




CORTE LONGITUDINAL D_D´
ESCALA 150




CORTE LONGITUDINAL E_E´
ESCALA 150

QATRO

Rama Judicial
Consejo Superior de la Judicatura
República de Colombia

**ESPECIALISTA EN ESTRUCTURAS**

Arq. Christie Mendoza
MAT: No. A24419201O-10160034161520

**PROPIETARIO**

CONSEJO SUPERIOR DE LA JUDICATURA

**PROYECTO**

CONTRATO No.. IP-22-2025 – "DIAGNÓSTICOS ESTRUCTURALES, ENSAYOS DE PATOLOGÍA Y PROPONER MEDIDAS TÉCNICAS PARA SU ADECUACIÓN CONFORME A LA NORMATIVIDAD VIGENTE DEL PALACIO JUDICIAL DE VILLAVICENCIO, META".

**LOCALIZACIÓN**

VILLAVICENCIO - META

**CONTIENE**

PLANTA LEVANTAMIENTO ARQUITECTONICO
CORTES

**DIBUJÓ**

JUAN FELIPE ARCILA BUITRAGO

ESTE DOCUMENTO ES PROPIEDAD DEL CLIENTE MENCIONADO Y SU REPRODUCCIÓN O DISTRIBUCIÓN NO AUTORIZADA ESTA TOTALMENTE PROHIBIDA.

EL CONTENIDO DE ESTE DOCUMENTO NO PUEDE SER MODIFICADO SIN AUTORIZACIÓN ESCRITA DEL DISEÑADOR Y REVISOR.

**ARCHIVO DIGITAL**

LEV_ARQ_CSJ VCIO_06-05-26.DWG

**Escala**

INDICADAS

**EscalaALA GRÁFICA**

1 0 1 2 3m

**FECHA**

ABRIL 2026

**PLANO No.** **DE:**

LA10 10