Bogotá D.C. FECHA: AGOSTO 2026

Señora Capitán de Fragata
CLAUDIA PATRICIA PÉREZ RODRÍGUEZ
Jefe Departamento Administrativo Y Ordenadora del Gasto
Escuela Superior de Guerra "General Rafael Reyes Prieto"

ASUNTO: INFORME DE SUPERVISIÓN No. 07 CONTRATO DE PRESTACIÓN DE SERVICIOS PROFESIONALES No. 068-MDN-COGFM-ESDEG-2026.

Respetuosamente, me dirijo a la señora Capitán de Fragata Jefe Departamento Administrativo y Ordenadora del Gasto de la Escuela Superior de Guerra "General Rafael Reyes Prieto", con el fin de presentar el informe de supervisión del contrato del asunto, correspondiente al pago No. 07 según forma y condiciones de pago y actividades del plan de trabajo descritas en el contrato.

1. DATOS DEL CONTRATO SUPERVISADO

Contratista	Juan David Méndez Mendieta
C.C. No.	1.018.430.187
Dirección Del Contratista	Av. Boyacá # 64c - 50
Correo Electrónico Del Contratista	ing.juanmendez@hotmail.com
Objeto	Prestación de servicios profesionales como ingeniero de sonido para el departamento TIC, en la actividad profesional, categoría H, con el fin de asesorar y coordinar la gestión en el despliegue de capacidades técnicas, soporte, configuración de èscenarios, protección de recursos y empleo de herramientas tecnológicas para eventos en vivo y otras transmisiones de la Escuela Superior de Guerra "General Rafael Reyes Prieto"
Fecha De Suscripción	20/01/2026
Fecha De Inicio	23/01/2026
Plazo de ejecución	El plazo de ejecución del contrato será de 11 meses, contado a partir del cumplimiento de los requisitos de ejecución (expedición del registro presupuestal, aprobación póliza de cumplimiento y afiliación a la ARL.)
Valor Inicial (Incluido Iva)	El valor total del contrato asciende a la suma de CINCUENTA Y NUEVE MILLONES SEISCIENTOS SETENTA Y CINCO MIL PESOS ($59.675.000) M/CTE, sin IVA por ser régimen simplificado.
CDP (Certificado De Disponibilidad Presupuestal) No.	El valor total del contrato se subordina a las apropiaciones presupuestales del año 2026 y se pagará con cargo a la Unidad Ejecutora 15-01-02-001, de acuerdo con el certificado de disponibilidad presupuestal No. 9426 de fecha 20/01/2026, rubro presupuestal A-02-02-02-008-003 SERVICIOS PROFESIONALES, CIENTÍFICOS Y TÉCNICOS (EXCEPTO LOS SERVICIOS DE INVESTIGACIÓN, URBANISMO, JURÍDICOS Y DE CONTABILIDAD), REC10 expedido por el responsable de la Sección Administrativa y Presupuesto de la ESDEG.
Rp (Registro Presupuestal) No.	No. 7326 FECHA 21/01/2026
Recurso presupuestal	R16

"Documento propiedad SIG - ESDEG. Versión vigente en la Suite Visión Empresarial SVE. Se autoriza impresión total o parcial, como documento no controlado."

Forma Y Condiciones De Pago	El valor total del contrato se cancelará en forma parcial al CONTRATISTA de la siguiente forma (menos los descuentos de ley): 11 pagos cada uno por valor de CINCO MILLONES CUATROCIENTOS VEINTICINCO MIL PESOS ($5.425.000) M/CTE sin IVA. De conformidad con la Ley 2024 del 23 de julio de 2020 "por medio de la cual se adoptan normas de pago en plazos justos en el ámbito mercantil y se dictan otras disposiciones en materia de pago y facturación", los pagos se realizarán dentro de los cuarenta y cinco (45) días calendario siguientes a la radicación del Informe de supervisión, actividades y gestión, Documentos Soporte en Adquisiciones Efectuadas a No Obligados a Facturar y certificación de pago a Sistema de Seguridad Social y sus anexos correspondientes al pago de los aportes a Salud o FOSYGA (según aplique). Pensión (según aplique) y riesgos laborales, de acuerdo con el ingreso base de cotización establecido por ley y de conformidad con lo establecido en el artículo 23 de la Ley 1150 de 2007, previa situación de recursos por parte de la Dirección Nacional del Tesoro, cupo de PAC y demás tramites admirativos a que haya lugar. **PARAGRAFO PRIMERO**: Para el primer informe de supervisión se deberá allegar: • Acta de capacitación relacionada con: Sistema de Gestión de Seguridad y Salud en el Trabajo. • Compromiso anticorrupción • Acta capacitación código de integridad y servicio Público Colombiano realizada por el supervisor del contrato al contratista. (Esta capacitación está sujeta a la fecha de realización por parte del Departamento de Talento Humano) • Acta de capacitación la cual el supervisor del contrato deberá dar a conocer al contratista la Política de Antisoborno implementada por el Ministerio de Defensa Nacional y los distintos canales dispuestos por el Ministerio – ESDEG denunciar cualquier acto de soborno o de corrupción (numeral 8.6.2. prácticas indebidas del Manual de Contratación y convenios emitido por el Ministerio de Defensa). **PARÁGRAFO SEGUNDO**: Para el ultimo tramite de pago se deberá anexar al informe de supervisión acta de entrega de las obligaciones contractuales, planilla del pago de aportes parafiscales y seguridad social la cual deberá evidenciar el pago total del valor contratado y la verificación por parte del supervisor que el contratista tiene publicado en el SIGEP el formato de publicación proactiva declaración de bienes, rentas y registro de conflicto de interés y la declaración del impuesto de renta y complementario actualizado, paz y salvo emitido por la agrupación de seguridad borrador y acta cierre del expediente contractual digital. **PARÁGRAFO TERCERO**: De conformidad con lo establecido en la Directiva Presidencial No. 09 del 17 de Septiembre de 2020 "Lineamientos para el pago a los proveedores del Estado", en caso que el contratista este obligado a facturar electrónicamente, deberá presentar la factura electrónica validada previamente por la DIAN, como requisito necesario para el pago de los bienes y/o servicios contratados, conforme con las disposiciones señaladas en el Decreto 358 del 5 de marzo de 2020, en concordancia, con lo dispuesto en la Resolución No. 000042 del 5 de mayo de 2020, y las normas que las modifiquen o sustituyan. Así mismo, el contratista deberá haber efectuado el proceso de Validación de la factura electrónica en el Sistema SECOP II, de conformidad con lo señalado sobre el particular por Colombia Compra Eficiente. **PARÁGRAFO CUARTO**: Los pagos de que trata esta cláusula se efectuarán mediante consignación en la Cuenta de Ahorros No. 46714494961 Banco BANCOLOMBIA, señalada por EL CONTRATISTA o en otro banco o cuenta que el Contratista designe con anterioridad al vencimiento del pago, con sujeción a lo previsto en las disposiciones cambiarias, por medio de aviso escrito con no menos de

"Documento propiedad SIG - ESDEG. Versión vigente en la Suite Visión Empresarial SVE. Se autoriza impresión total o parcial, como documento no controlado."

	treinta (30) días calendario de anticipación, previa entrega de la certificación bancaria y activación de la cuenta en el SIIF. **PARÁGRAFO QUINTO**: EL CONTRATANTE no se responsabilizará por la demora presentada en el pago a EL CONTRATISTA cuando ella fuere ocasionada por encontrarse incompleta la documentación que sirva de soporte para el trámite o no se ajuste a cualquiera de las condiciones establecidas en el presente contrato o sea allegada extemporáneamente y no tendrán por ello derecho al pago de intereses o compensación de ninguna naturaleza. **PARÁGRAFO SEXTO**: EL CONTRATANTE no se hará responsable de las sumas que excedan el valor total establecido en el presente contrato o no estén estipuladas dentro del objeto de este.

Modificatorio	**TIPO DE MODIFICATORIO**	**MODIFICATORIO No.**	**FECHA**	**CLAUSULA MODIFICADA No.**	**RESUMEN DEL MODIFICATORIO**
	ADICIÓN-REDUCCIÓN-SUSPENSIÓN-OTROS	N/A	N/A	N/A	N/A

Valor Final (+ modificatorio)	NO APLICA
Plazo De Ejecución Final (+ modificatorio)	NO APLICA
Nombre Del Supervisor	Jesús Enrique Ramírez Flor
Número De Resolución De Nombramiento	Resolución No. 001
Teléfono De Contacto	3135239402
Correo Electrónico	enrique.ramirez@esdeg.edu.co

1.1 CAMBIO DE SUPERVISOR

Nombre Del Supervisor	Lina María Ramírez Peña
Número De Resolución De Nombramiento	Resolución No. 001
Teléfono De Contacto	3125345536
Correo Electrónico	lina.ramirez@esdeg.edu.co
Motivo del Cambio de supervisor	Vacaciones del supervisor anterior

2. GARANTÍAS

2.1. Las obligaciones contractuales se respaldan con la siguiente póliza:

Póliza No. 14-46-101160974 de fecha 21 de enero de 2026, expedida por SEGUROS EL ESTADO S.A. y aprobada mediante acta No. 76 de fecha: DÍA 23 MES enero AÑO 2026 que cubre los siguientes amparos, así:

"Documento propiedad SIG - ESDEG. Versión vigente en la Suite Visión Empresarial SVE. Se autoriza impresión total o parcial, como documento no controlado."

RIESGO ASEGURADO	DESDE	HASTA	VALOR ASEGURADO
Cumplimiento Del Contrato	20/01/2026	10/07/2027	$11.935.000,00

2.2 Modificación de la póliza: **NO APLICA**

3. EJECUCIÓN CONTRACTUAL

No.	OBLIGACIONES ESPECIFICAS
1	Realizar y mantener actualizado el inventario, mantenimiento y restauración de equipos y elementos de audio en desuso por daño o mal diagnóstico.
2	Realizar y ejecutar el diseño del sistema electroacústico de refuerzo sonoro para los espacios que no cuentan con un sistema de audio local, realizando el proceso ingenieril desde el diseño del sistema. Garantizando el ajuste, calibración, calidad y funcionamiento correcto integrando los demás dispositivos periféricos audiovisuales disponibles en cada recinto que así lo requiera.
3	Diseñar y efectuar la integración de los dispositivos y herramientas audiovisuales disponibles en cada espacio para operar de manera optimizada y concreta en conjunto con el sistema de audio disponible de cada lugar, de manera que se haga uso adecuado de las herramientas a disposición.
4	Evaluar y ejecutar cambios o ajustes en los equipos de audio disponibles destinados para el propósito de cada recinto, evaluando y destinando elementos con mayores prestaciones y soluciones para brindar más opciones de operación y calidad en el pleno funcionamiento de los eventos o cualquier otra necesidad que se requiera.
5	Recibir y clasificar la documentación relacionada con el área de eventos que se manejen en la oficina para su respective tramite. efectuando las recomendaciones a que haya lugar.
6	Realizar las transmisiones y otorgar el soporte como ingeniero de sonido para los eventos que lo requieran.
7	Realizar la planeación de los eventos a cargo del departamento TIC.
8	Apoyar las actividades que se deriven de los procesos precontractuales a que haya lugar y que tengan injerencia directa con sistemas audiovisuales.
9	Realizar recomendaciones en los informes, actas o contratos propios que tengan que ver con sistemas audiovisuales para el Departamento TIC.
10	Gestionar las solicitudes pertinentes para el desarrollo de las actividades agendadas por el departamento, efectuando seguimiento oportuno de las mismas.
11	Elaborar un cronograma de actividades en medio digital agendando los compromisos, plazos y obligaciones propios del área de sonido.
12	Hacer entrega formal mediante acta de la información y documentos que maneje durante la ejecución del contrato, de manera física y digital e informar sobre el estado actual de todas las obligaciones específicas objeto del contrato; y entregar los bienes muebles puestos a su disposición.
13	Cumplir con las demás actividades requeridas por el supervisor del contrato y que sean acordes al objeto a contratar.
14	Guardar y mantener la debida reserva sobre algún tipo de información, estructura o composición organizacional de la guarnición militar que por efectos de la ejecución del presente contrato llegue a conocer de acuerdo con lo establecido en la Directiva de seguridad de la información.

"Documento propiedad SIG - ESDEG. Versión vigente en la Suite Visión Empresarial SVE. Se autoriza impresión total o parcial, como documento no controlado."

15	Asistir, a las reuniones virtuales y/o presenciales que sean citados por el supervisor del contrato.
16	Hacer acta de entrega física de toda la documentación manejada y archivos digitales, informar sobre el estado actual de las obligaciones especificas objetos del contrato; y entregar los bienes muebles puestos a disposición.
17	Cumplir con la normatividad interna de ESDEG en especial con el manual de convivencia.
18	Las demás obligaciones contenidas en el artículo 5 de la ley 80 de 1993, así mismo, será civil y penalmente responsable por sus acciones u omisiones en la actuación contractual.
19	Cumplir con el objeto del contrato con plena autonomía técnica y administrativa bajo su propia responsabilidad. Por lo tanto, no existe, ni existirá ningún tipo de subordinación ni vínculo laboral alguno del CONTRATISTA con el MINISTERIO DE DEFENSA NACIONAL - COMANDO GENERAL DE LAS FUERZAS MILITARES - ESCUELA SUPERIOR DE GUERRA DEPARTAMENTO ADMINISTRATIVO.

PLAN DE TRABAJO

No.	ACTIVIDADES DESARROLLADAS	ENTREGABLE
1	Ejecutar eventos correspondientes al aniversario del Ejército	Actividades Aniversario del Ejército Nacional (adjunto).
2	Planificar los eventos del mes	Calendario (adjunto).
3	Desarrollar los eventos solicitados por las diferentes dependencias de la ESDEG	Eventos Realizados (adjunto).

4. CUMPLIMIENTO DE OBLIGACIONES AL SISTEMA DE SEGURIDAD Y SOCIAL Y PARAFISCALES

El contratista manifiesta bajo la gravedad de juramento que se encuentra dando estricto cumplimiento a la obligación consagrada en el artículo 50 de la ley 789 de 2002, el parágrafo 2 del artículo 1 de la ley 828 de 2003, en concordancia con el artículo 23 de la ley 1150 de 2007, Decreto 0723 de 2013, Decreto 2353 de 2015, Decreto 780 de 2016, Decreto 1273 de 2018 y demás normas reglamentarias y complementarias vigentes durante la ejecución del presente contrato, se verificó y certifico que el Contratista cumple con las obligaciones frente al sistema de seguridad social integral, parafiscales (cajas de compensación familiar, Sena e Instituto Colombiano de Bienestar Familiar- cuando aplique) y se anexa para tal fin, las planillas soportes del cumplimiento por parte del contratista.

FECHA DE PAGO	NÚMERO DE PLANILLA	HONORARIOS MENSUALES	INGRESO BASE COTIZACIÓN (40%)	SISTEMA DE SALUD (12,5%)	SISTEMA DE PENSIÓN (16%)	ARL
25/02/2026	57618489	$5.425.000	$2.170.000	$271.300	$347.200	$22.700
31/03/2026	69636086	$5.425.000	$2.170.000	$271.300	$347.200	$22.700
24/04/2026	77242353	$5.425.000	$2.170.000	$271.300	$347.200	$22.700
01/06/2026	84855988	$5.425.000	$2.170.000	$271.300	$347.200	$22.700
30/06/2026	92824675	$5.425.000	$2.170.000	$271.300	$347.200	$22.700
27/07/2026	93691123	$5.425.000	$2.170.000	$271.300	$347.200	$22.700

5. CRITERIO DE EVALUACIÓN MENSUAL

Yo, Teniente Jesús Enrique Ramírez Flor supervisor del contrato, verifiqué las actividades realizadas por EL CONTRATISTA y certifico que están acorde a las obligaciones específicas y al plan de trabajo pactadas en el **CONTRATO DE PRESTACIÓN DE SERVICIOS PROFESIONALES No. 068-MDN-COGFM-ESDEG-2026,** por lo

"Documento propiedad SIG - ESDEG. Versión vigente en la Suite Visión Empresarial SVE. Se autoriza impresión total o parcial, como documento no controlado."

tanto, se recibe a satisfacción el cumplimiento de las obligaciones correspondientes al pago No. 07 según forma y condiciones de pago y actividades del plan de trabajo descritas en el contrato.

CUMPLIMIENTO DE EJECUCIÓN PRESUPUESTAL
63,63%

6. BALANCE

BALANCE	
DESCRIPCIÓN	**VALORES**
VALOR INCIAL CONTRATO	$59.675.000,00
VALOR ADICIÓN	$0
VALOR REDUCCIÓN	$0
VALOR PAGADO	$32.550.000,00
PAGO PARA ESTE INFORME	$5.425.000,00
PENDIENTE POR PAGAR	$21.700.000,00

7. ANEXOS

ANEXO	HOJAS
Certificado de Aplicación Retención en la Fuente	1
Eventos Realizados	12
Calendario de Eventos	1
Actividades Aniversario del Ejército Nacional	1
Planilla de Parafiscales Julio 2026	1
Soporte de Banco de Pago de Planilla .	1

Atentamente,

CONTRATISTA:

Juan David Méndez M

Juan David Méndez Mendieta
CC. 1.018.430.187

SUPERVISOR:

TE. Jesús Enrique Ramírez Flor
CC. 1.061.743.430
Oficial Gestión Gobierno Digital

Archivado en: 15.103.12.5 Contrato de prestación de servicios 2026.

"Documento propiedad SIG - ESDEG. Versión vigente en la Suite Visión Empresarial SVE. Se autoriza impresión total o parcial, como documento no controlado."

CERTIFICACIÓN APLICACIÓN

Decreto No. 2231 del 22 de diciembre del 2023

Yo Juan David Méndez Mendieta en mi calidad de prestador de servicios de **LA ESCUELA SUPERIOR DE GUERRA "RAFAEL REYES PRIETO"**., certifico bajo la gravedad de juramento que los ingresos recibidos como persona natural por concepto de renta de trabajo no proveniente de una relación laboral, legal o reglamentaria correspondiente a los servicios prestados a la **ESCUELA SUPERIOR DE GUERRA "RAFAEL REYES PRIETO"** durante el año 2026 se les dará el siguiente tratamiento:

a. Se restará el 25% de renta exenta asociada a estas rentas en desarrollo de mi actividad **(numeral 10 del artículo 206 del estatuto tributario)** [X]

b. Se tomarán costos o deducciones asociados a estas rentas en desarrollo de mi actividad. [ ]

Esta certificación se expide a los 14 días del mes de agosto del año 2026

Firma: Juan David Méndez M

Nombres y Apellidos: Juan David Méndez Mendieta

No. de Cédula: 1018430187 expedida en Bogotá

Con el fin de atender lo establecido en la Ley 2277 del año 2022 (Reforma tributaria) reglamentada con él con el Decreto 2231 de diciembre 22 de 2023 el cual se definirá si durante el año 2024 a las personas naturales residentes del régimen ordinario que obtengan ingresos por rentas de trabajo no laborales (honorarios, comisiones, servicios, emolumentos, etc.) se les practicaría la retención en la fuente a título de renta con la tabla del artículo 383 del ET (a) o con las tarifas del artículo 392 del ET y sus decretos reglamentarios (b)

ESCUELA SUPERIOR DE GUERRA
"General Rafael Reyes Prieto"
Colombia

EVENTOS REALIZADOS

No.	Fecha	Nombre del evento	Lugar
1	21 DE JULIO	Charla COEJC a la ESACE	Auditorio Ayacucho
2	21 DE JULIO	CLAUSURA DIPLOMADO EN CIBERSEGURIDAD Y CIBERDEFENSA	Vip
3	21 DE JULIO	Rendición de Cuentas COGFM	Vip
4	22 DE JULIO	Desayuno Bienvenida Doctor Gerard Pamplona	Vip
5	22 DE JULIO	Conferencia Memoria Histórica Militar	Auditorio Ayacucho
6	23 DE JULIO	ENSAYO EVENTO 24 JULIO	Zona Verde
7	23 DE JULIO	Apertura Doctorado 2026-2	Auditorio 606
8	23 DE JULIO	Grabación Clase "Derecho Constitucional y Derechos Humanos"	Aula 2.06
9	23 DE JULIO	Ensayo Celebración Día de la Armada "Ofrenda Floral"	Zona Bienestar
10	24 DE JULIO	CELEBRACION DIA ARMADA NACIONAL	Zona Bienestar
11	24 DE JULIO	Celebración Día de la Armada Nacional "Conferencia"	Auditorio Bicentenario Batalla De Ayacucho
12	24 DE JULIO	CELEBRACION DIA DE LA ARMADA BRINDIS	Zona Verde
13	25 DE JULIO	Grabación Clase "Derechos Humanos en el Contexto Colombiano"	Aula 411
14	27 DE JULIO	Asistencia Stand Feria Ambiental	Zona Bienestar
15	27 DE JULIO	Curso Estrategia II CIM	Auditorio Ayacucho
16	28 DE JULIO	PRESTAMO EQUIPOS CESAC	Aula 509
17	29 DE JULIO	CONEXION VIRTUAL PAT - CIM 2026 ARC- CC SUAREZ INGRID	Aula 301
18	29 DE JULIO	VI Congreso de la Red Internacional de Ciberseguridad y Ciberdefensa	Auditorio Bicentenario Batalla De Ayacucho
19	29 DE JULIO	Gala de Danzas del CORE	Auditorio Ayacucho
20	29 DE JULIO	PRESTAMO EQUIPOS CESAC	Aulas Cesac
21	29 DE JULIO	Refrigerio - VI Congreso de la Red Internacional en Ciberseguridad y Ciberdefensa	Vip
22	29 DE JULIO	Producción y Consumo Sostenible "SDA"	Aula 304
23	29 DE JULIO	Almuerzo - VI Congreso de la Red Internacional en Ciberseguridad y Ciberdefensa	Vip
24	30 DE JULIO	Diferendo Limítrofe con Venezuela	Auditorio Ayacucho
25	30 DE JULIO	Audiencia BG. VALENCIA	Oficina De Subdireccion
26	31 DE JULIO	Charla Biblioteca	Auditorio Ayacucho
27	31 DE JULIO	Charla Psicología	Auditorio Ayacucho
28	31 DE JULIO	CLASE CIDENAL	Auditorio 606 - Aula 609

29	31 DE JULIO	CEREMONIA ANIVERSARIO INDEPENDENCIA DEL PERU	Vip
30	31 DE JULIO	Tarde deportiva	Zona Bienestar
31	3 DE AGOSTO	Ejercicio de Simulación de Manejo de Medios (DETIL)	Aulas Cesac
32	4 DE AGOSTO	Comité extraordinario de clasificación y categorización	Salon Vip
33	5 DE AGOSTO	SEMINARIO DE LIDERAZGO CEM - CIM ARC	Auditorio Ayacucho
34	5 DE AGOSTO	CAPACITACION LIDERAZGOFECHA DEL EVENTO: 05 AGOSTO 2026HORA INICIO: 14:00R A 18:00RELEMENTOS REQUERIDOS: VIDEOBEAM, SONIDO, MICRÓFONO, PASAYUDAS.	Auditorio Ayacucho
35	5 DE AGOSTO	Comité extraordinario de clasificación y categorización	Salon Vip
36	6 DE AGOSTO	COLOQUIO INCIDENTE CORBETA CALDAS	Auditorio Ayacucho
37	6 DE AGOSTO	Compartir Departamento administrativo	Vip
38	10 DE AGOSTO	Inducción a la Metodología Juegos de Guerra CEM	Auditorio Ayacucho
39	10 DE AGOSTO	Ensayo Panel "Batallones del Ejército Libertador Colombiano: Mitos y Realidades"	Auditorio Ayacucho
40	11 DE AGOSTO	Reunión Junta Directiva Asociación Damas Protectoras del Soldado	Fuera De La ESDEG / Aulas Del Edificio De Infaneria
41	11 DE AGOSTO	Compartir Aniversario Ejército	Lobby Auditorio
42	12 DE AGOSTO	TALLER DE MEDIOS	Aulas
43	12 DE AGOSTO	Capacitación Escuelas del Comando de Educación y Doctrina	Auditorio Ayacucho
44	12 DE AGOSTO	JUEGOS DE GUERRA	Aulas Cesac
45	13 DE AGOSTO	TALLER DE MEDIOS	Aulas
46	13 DE AGOSTO	FORMACION CIM	Zona Bienestar
47	13 DE AGOSTO	Juegos de Guerra cesac	Aulas Cesac
48	14 DE AGOSTO	JUEGOS DE GUERRA CESAC	Aulas Cesac
49	14 DE AGOSTO	CLASE CAEM-CIDENAL	Auditorio 606

RESUMEN DE ACTIVIDADES POR LUGAR

Se relacionan los eventos realizados según el lugar en donde fueron ejecutados:

Lugar	Cant.	H. montaje/ desmontaje	H. de evento	Presencial	Virtual
Auditorio Ayacucho	15	19,00	30,58	5983	28
Vip	9	11,00	23,50	249	15
Zona Bienestar	5	6,50	6,45	442	0
Aulas Cesac	5	7,00	32,00	634	145

Zona Verde	2	4,00	3,33	900	0
Auditorio 606	2	2,00	9,00	70	2
Aulas	2	2,00	6,00	140	0
Aula 2.06	1	0,50	8,00	10	1
Aula 411	1	1,00	4,00	10	1
Aula 509	1	1,00	3,50	3	0
Aula 301	1	1,00	9,50	15	1
Aula 304	1	1,00	1,00	10	0
Oficina De Subdirección	1	0,05	0,00	5	0
Auditorio 606 - Aula 609	1	1,00	7,00	90	0
Fuera De La ESDEG / Aulas Del Edificio De Infantería	1	1,00	3,00	17	1
Lobby Auditorio	1	2,00	1,00	500	0
TOTAL	**49**	**60,05**	**147,87**	**9078**	**194**

EVENTOS PROTOCOLARIOS DE MODALIDAD DIGITAL

Eventos por plataforma virtual

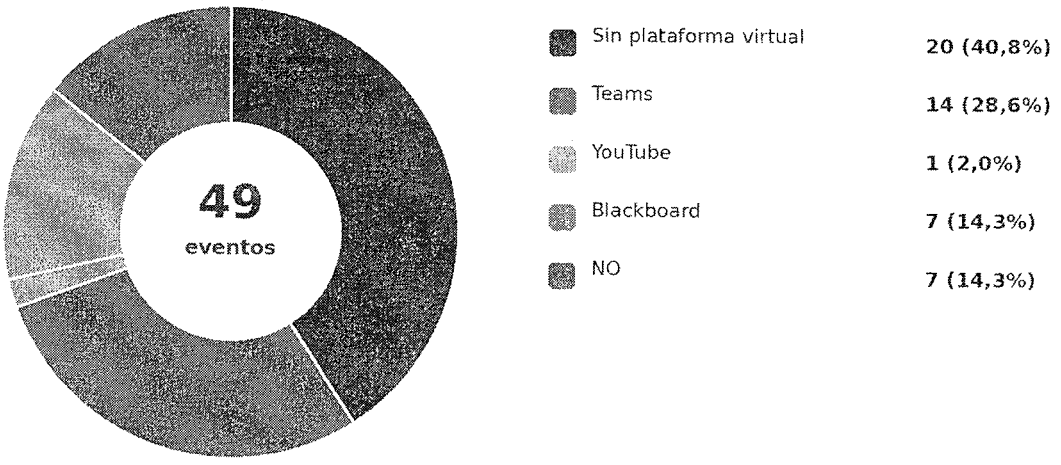

Fuente: GLPI - conteo de eventos ejecutados segun plataforma virtual registrada.

FOTOS EVENTOS

Ticket #3919 | Charla COEJC a la ESACE

Evento: Charla COEJC a la ESACE
Fecha: 21 DE JULIO | **Lugar:** Auditorio Ayacucho |

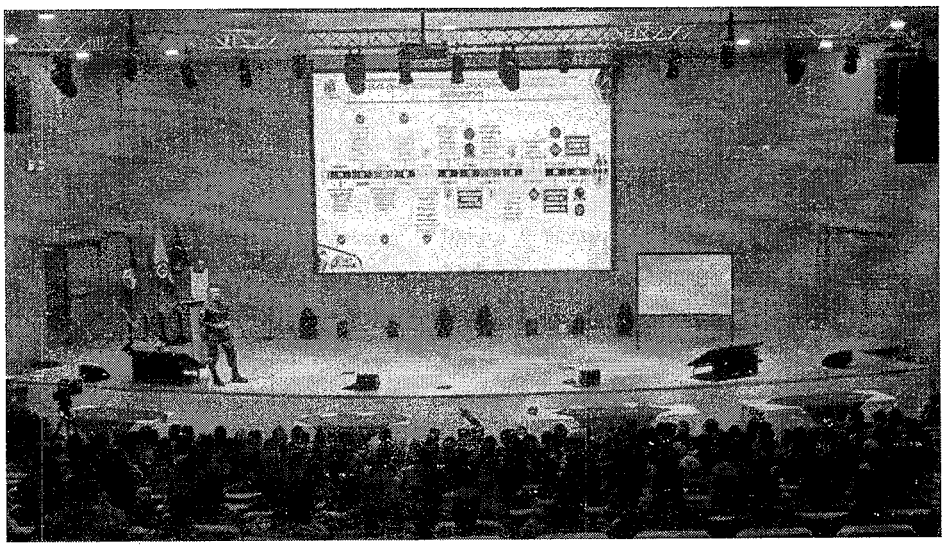

Ticket #3924 | CLAUSURA DIPLOMADO EN CIBERSEGURIDAD Y CIBERDEFENSA

Evento: CLAUSURA DIPLOMADO EN CIBERSEGURIDAD Y CIBERDEFENSA
Fecha: 21 DE JULIO | **Lugar:** Vip |

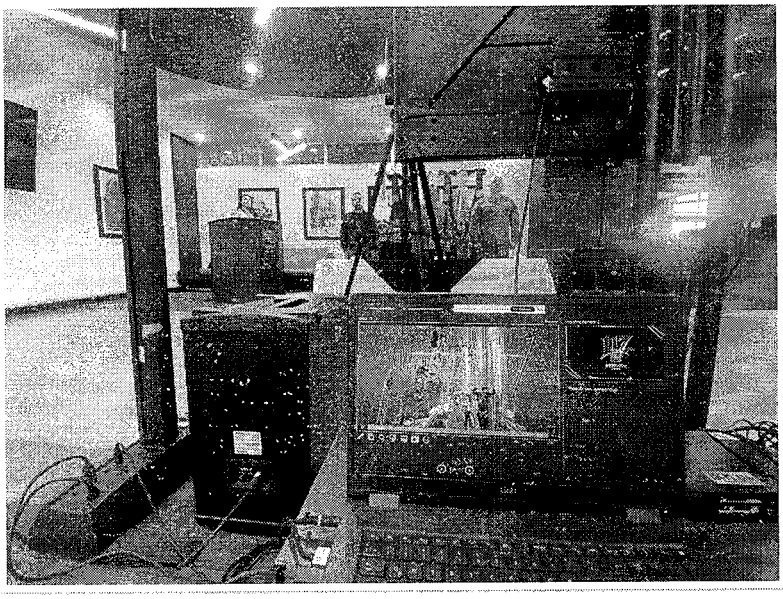

Ticket #3926 | Desayuno Bienvenida Doctor Gerard Pamplona

Evento: Desayuno Bienvenida Doctor Gerard Pamplona
Fecha: 22 DE JULIO | **Lugar:** Vip |



Ticket #3927 | Conferencia Memoria Histórica Militar

Evento: Conferencia Memoria Histórica Militar
Fecha: 22 DE JULIO | **Lugar:** Auditorio Ayacucho |

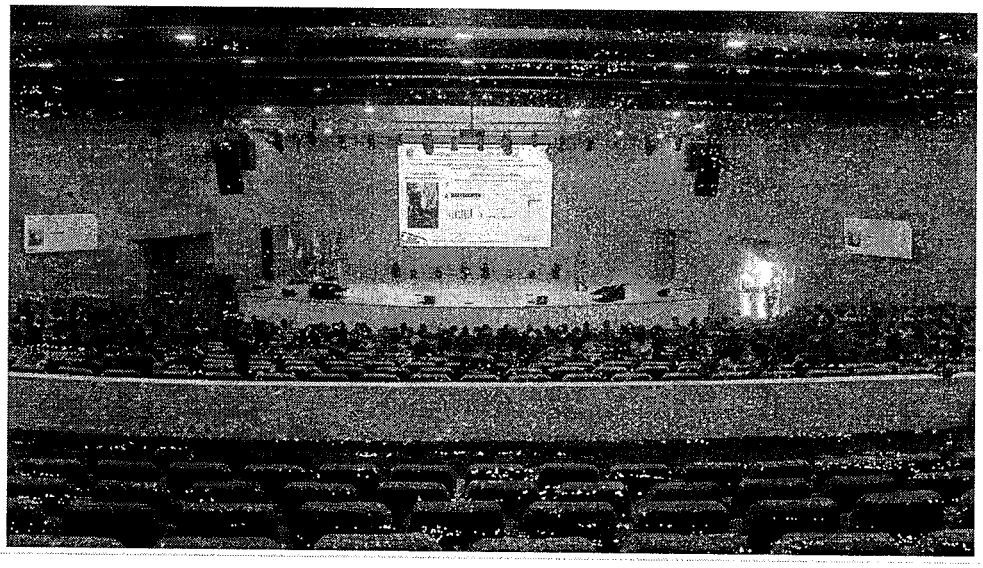

Ticket #3925 | ENSAYO EVENTO 24 JULIO

Evento: ENSAYO EVENTO 24 JULIO
Fecha: 23 DE JULIO | Lugar: Zona Verde |

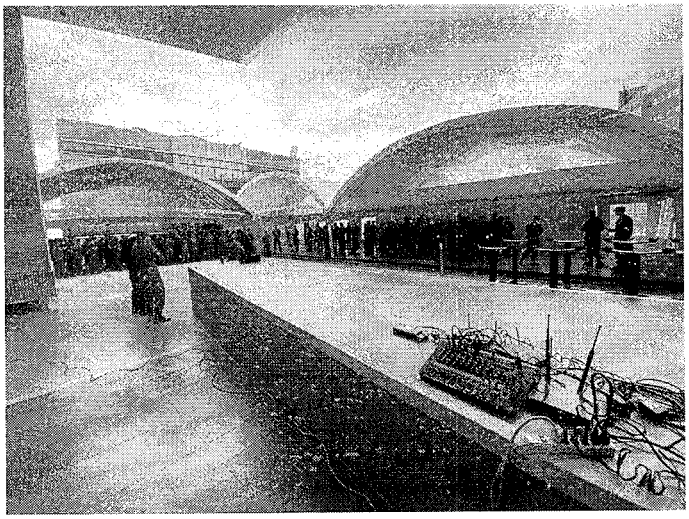

Ticket #3941 | Apertura Doctorado 2026-2

Evento: Apertura Doctorado 2026-2
Fecha: 23 DE JULIO | Lugar: Auditorio 606 |

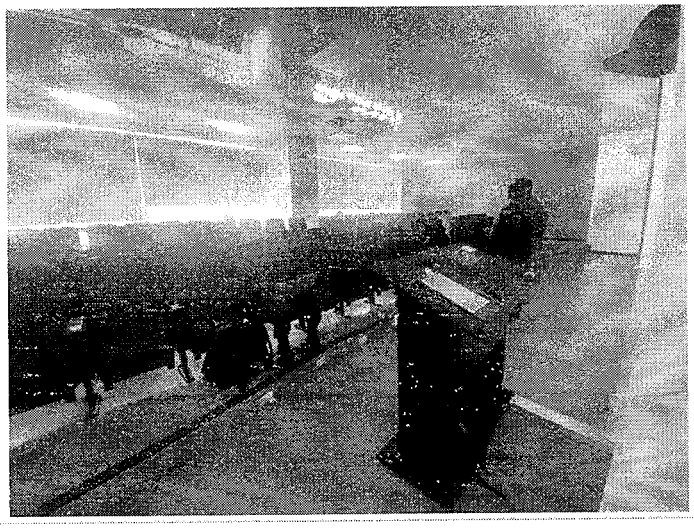

Ticket #3942 | Grabación Clase "Derecho Constitucional y Derechos Humanos"

Evento: Grabación Clase "Derecho Constitucional y Derechos Humanos"
Fecha: 23 DE JULIO | **Lugar:** Aula 2.06 |

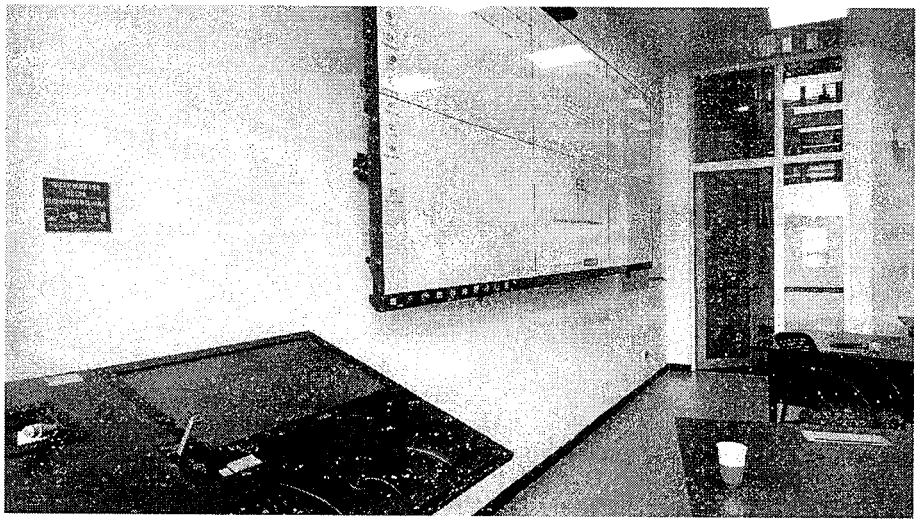

Ticket #3957 | Ensayo Celebración Día de la Armada "Ofrenda Floral"

Evento: Ensayo Celebración Día de la Armada "Ofrenda Floral"
Fecha: 23 DE JULIO | **Lugar:** Zona Bienestar |

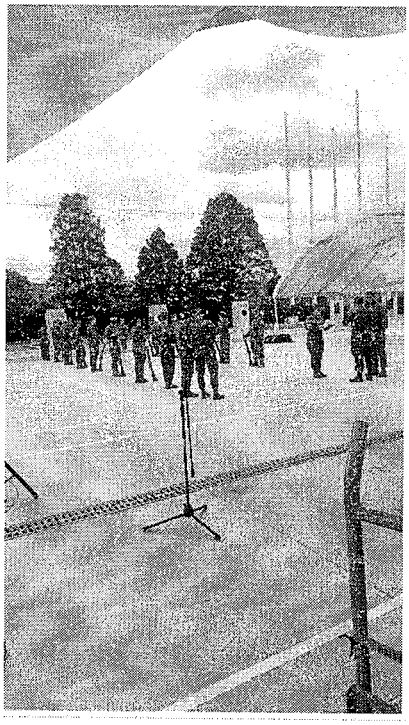

Ticket #3898 | CELEBRACION DIA ARMADA NACIONAL

Evento: CELEBRACION DIA ARMADA NACIONAL
Fecha: 24 DE JULIO | **Lugar:** Zona Bienestar |

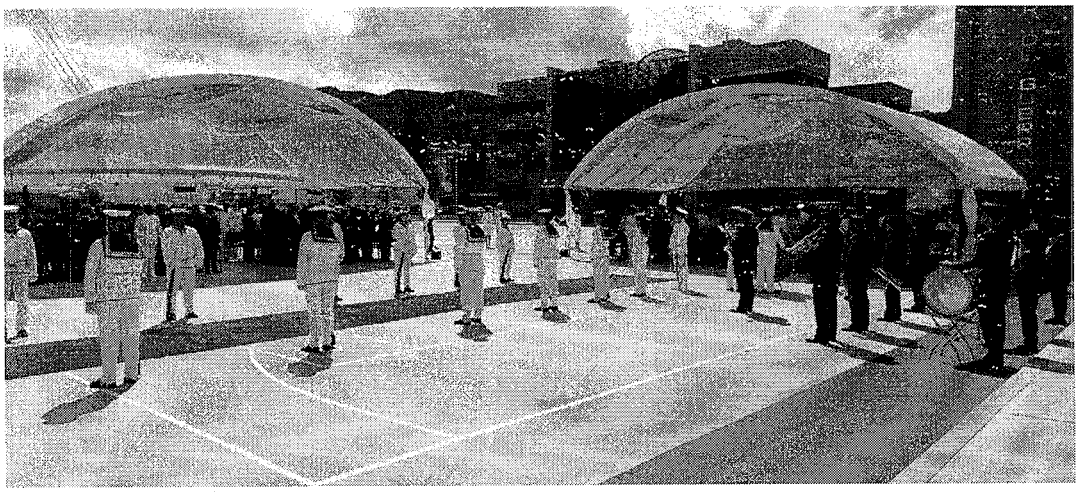

Ticket #3930 | Celebración Día de la Armada Nacional "Conferencia"

Evento: Celebración Día de la Armada Nacional "Conferencia"
Fecha: 24 DE JULIO | **Lugar:** Auditorio Bicentenario Batalla De Ayacucho |



Ticket #3943 | CELEBRACION DIA DE LA ARMADA BRINDIS

Evento: CELEBRACION DIA DE LA ARMADA BRINDIS
Fecha: 24 DE JULIO | **Lugar:** Zona Verde |



Ticket #3955 | Asistencia Stand Feria Ambiental

Evento: Asistencia Stand Feria Ambiental
Fecha: 27 DE JULIO | **Lugar:** Zona Bienestar |

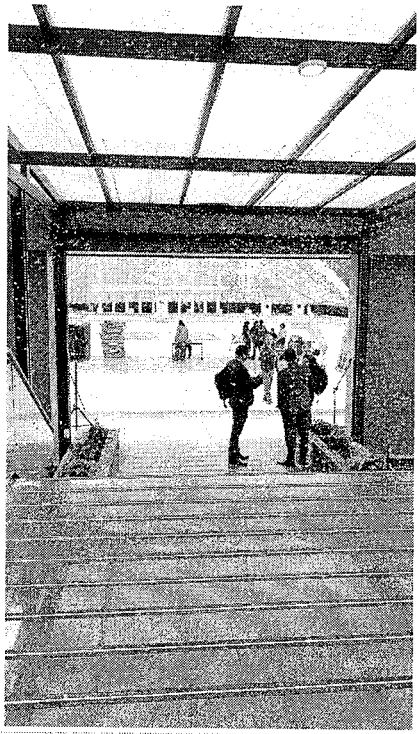

Ticket #3956 | Curso Estrategia II CIM

Evento: Curso Estrategia II CIM
Fecha: 27 DE JULIO | **Lugar:** Auditorio Ayacucho |



Ticket #3958 | PRESTAMO EQUIPOS CESAC

Evento: PRESTAMO EQUIPOS CESAC
Fecha: 28 DE JULIO | **Lugar:** Aula 509 |

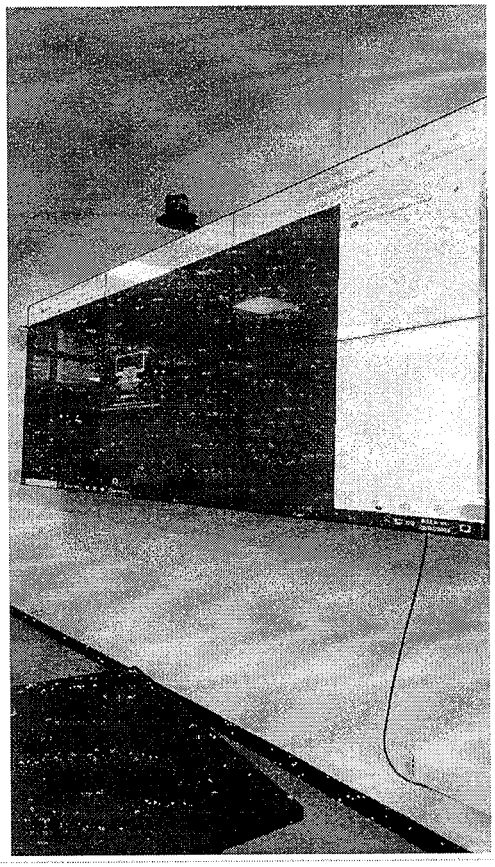

Ticket #3670 | CONEXION VIRTUAL PAT - CIM 2026 ARC- CC SUAREZ INGRID

Evento: CONEXION VIRTUAL PAT - CIM 2026 ARC- CC SUAREZ INGRID
Fecha: 29 DE JULIO | **Lugar:** Aula 301 |

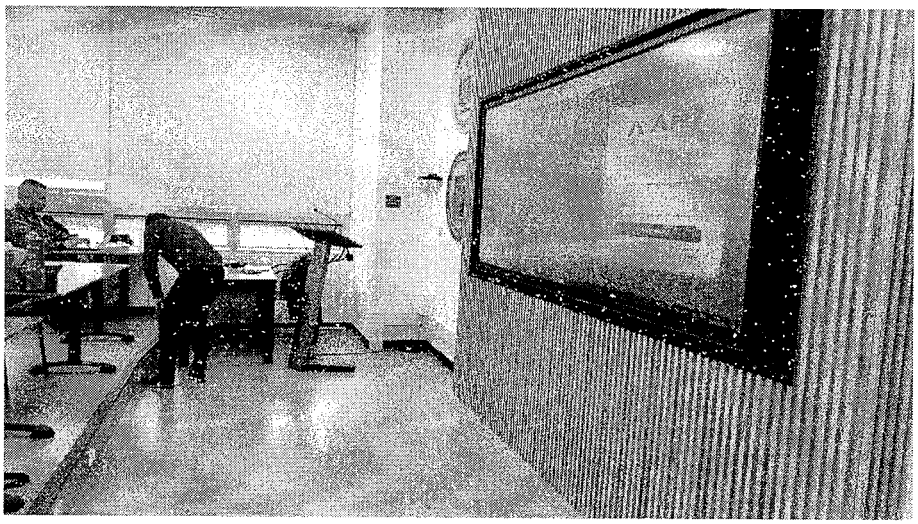

Ticket #3961 | VI Congreso de la Red Internacional de Ciberseguridad y Ciberdefensa

Evento: VI Congreso de la Red Internacional de Ciberseguridad y Ciberdefensa
Fecha: 29 DE JULIO | **Lugar:** Auditorio Bicentenario Batalla De Ayacucho |

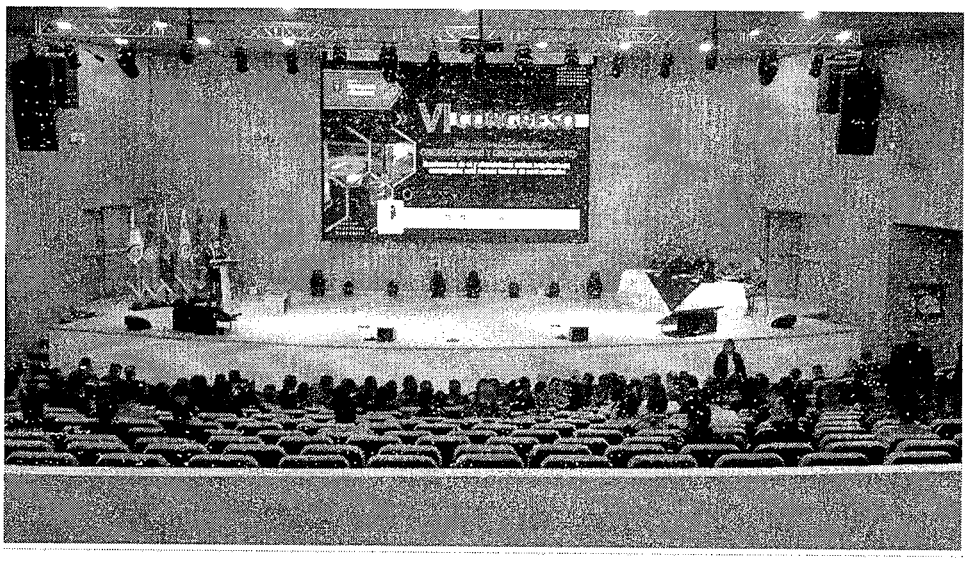

Ticket #3962 | Gala de Danzas del CORE

Evento: Gala de Danzas del CORE
Fecha: 29 DE JULIO | **Lugar:** Auditorio Ayacucho |

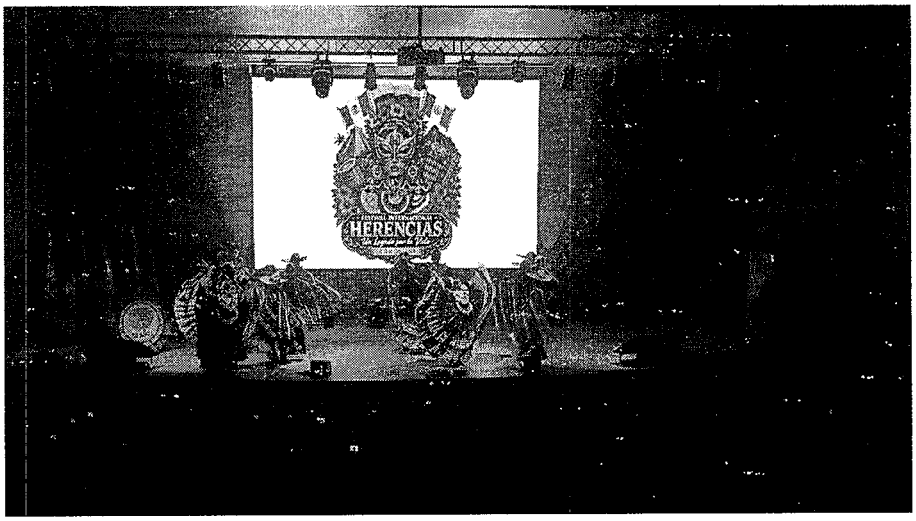

Ticket #3974 | Refrigerio - VI Congreso de la Red Internacional en Ciberseguridad y Ciberdefensa

Evento: Refrigerio - VI Congreso de la Red Internacional en Ciberseguridad y Ciberdefensa
Fecha: 29 DE JULIO | **Lugar:** Vip |



Ticket #3976 | Almuerzo - VI Congreso de la Red Internacional en Ciberseguridad y Ciberdefensa

Evento: Almuerzo - VI Congreso de la Red Internacional en Ciberseguridad y Ciberdefensa
Fecha: 29 DE JULIO | **Lugar:** Vip |



Ticket #3967 | Diferendo Limítrofe con Venezuela

Evento: Diferendo Limítrofe con Venezuela
Fecha: 30 DE JULIO | **Lugar:** Auditorio Ayacucho |



Ticket #3983 | Audiencia BG. VALENCIA

Evento: Audiencia BG. VALENCIA
Fecha: 30 DE JULIO | **Lugar:** Oficina De Subdireccion |

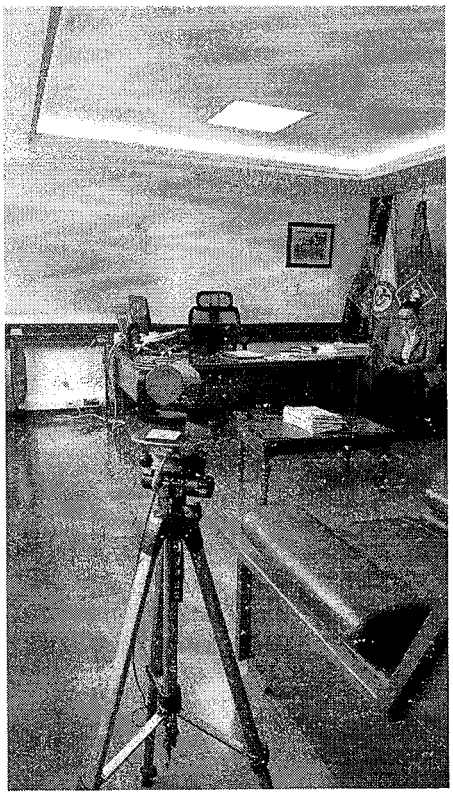

Ticket #3968 | Charla Biblioteca

Evento: Charla Biblioteca
Fecha: 31 DE JULIO | **Lugar:** Auditorio Ayacucho |

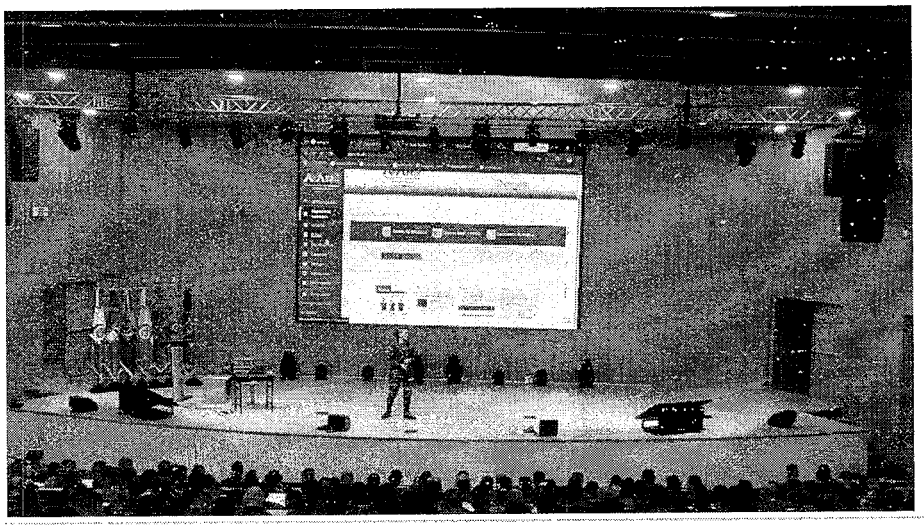

Ticket #3969 | Charla Psicología

Evento: Charla Psicología
Fecha: 31 DE JULIO | **Lugar:** Auditorio Ayacucho |

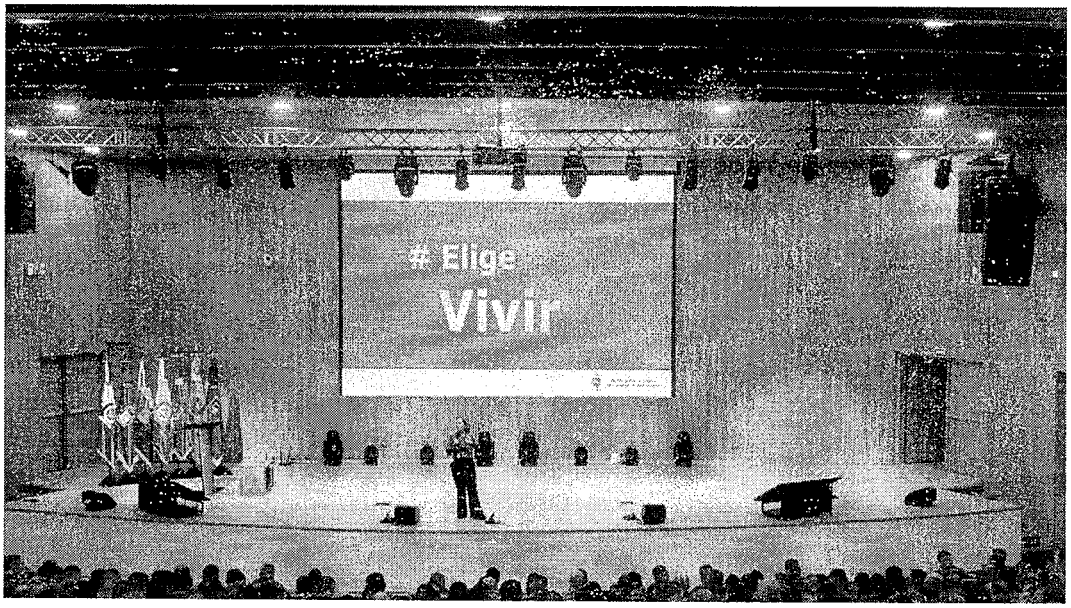

Ticket #3977 | CLASE CIDENAL

Evento: CLASE CIDENAL
Fecha: 31 DE JULIO | **Lugar:** Auditorio 606 - Aula 609 |

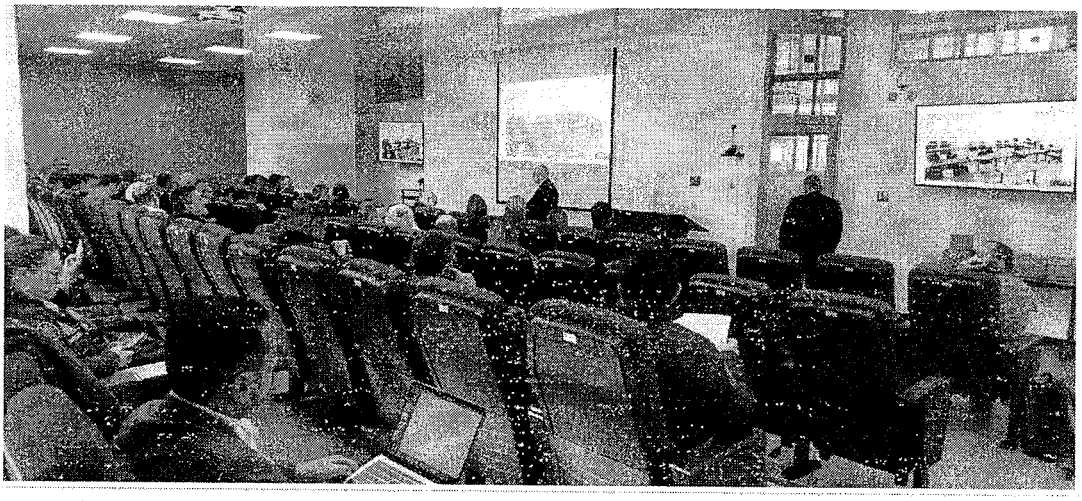

Ticket #3978 | CEREMONIA ANIVERSARIO INDEPENDENCIA DEL PERU

Evento: CEREMONIA ANIVERSARIO INDEPENDENCIA DEL PERU
Fecha: 31 DE JULIO | **Lugar:** Vip |



Ticket #3984 | Tarde deportiva

Evento: Tarde deportiva
Fecha: 31 DE JULIO | **Lugar:** Zona Bienestar |



Ticket #4071 | Comité extraordinario de clasificación y categorización

Evento: Comité extraordinario de clasificación y categorización
Fecha: 4 DE AGOSTO | **Lugar:** Salon Vip |

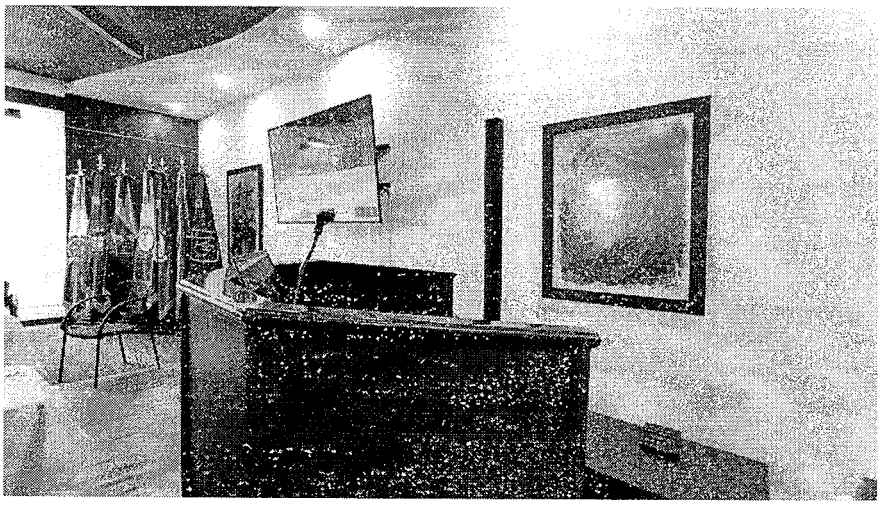

Ticket #4072 | Comité extraordinario de clasificación y categorización

Evento: Comité extraordinario de clasificación y categorización
Fecha: 5 DE AGOSTO | **Lugar:** Salon Vip |

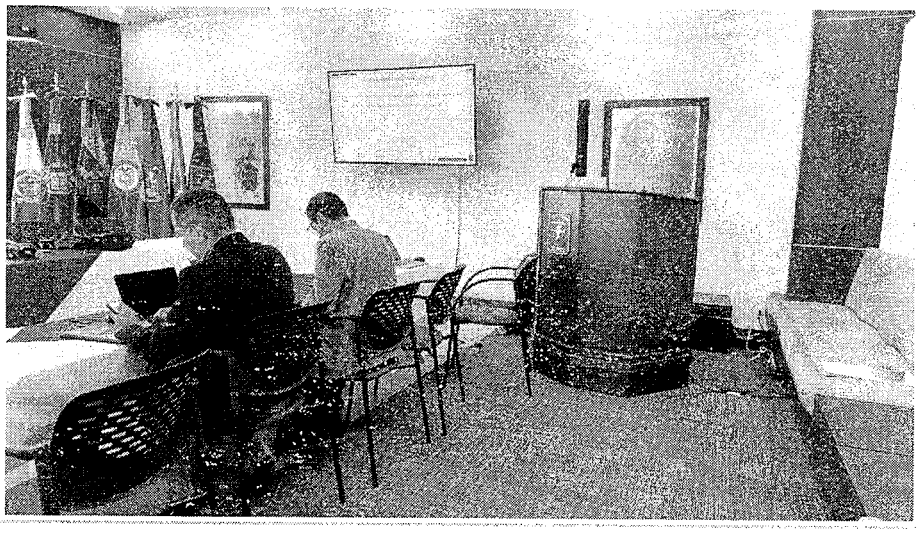

Ticket #3982 | COLOQUIO INCIDENTE CORBETA CALDAS

Evento: COLOQUIO INCIDENTE CORBETA CALDAS
Fecha: 6 DE AGOSTO | **Lugar:** Auditorio Ayacucho |



Ticket #4066 | Compartir Departamento administrativo

Evento: Compartir Departamento administrativo
Fecha: 6 DE AGOSTO | **Lugar:** Vip |



Ticket #4003 | Inducción a la Metodología Juegos de Guerra CEM

Evento: Inducción a la Metodología Juegos de Guerra CEM
Fecha: 10 DE AGOSTO | **Lugar:** Auditorio Ayacucho |



Ticket #4073 | Reunión Junta Directiva Asociación Damas Protectoras del Soldado

Evento: Reunión Junta Directiva Asociación Damas Protectoras del Soldado
Fecha: 11 DE AGOSTO | **Lugar:** Fuera De La ESDEG / Aulas Del Edificio De Infaneria |



Ticket #4074 | Compartir Aniversario Ejército

Evento: Compartir Aniversario Ejército
Fecha: 11 DE AGOSTO | **Lugar:** Lobby Auditorio |



Ticket #4067 | TALLER DE MEDIOS

Evento: TALLER DE MEDIOS
Fecha: 12 DE AGOSTO | **Lugar:** Aulas |

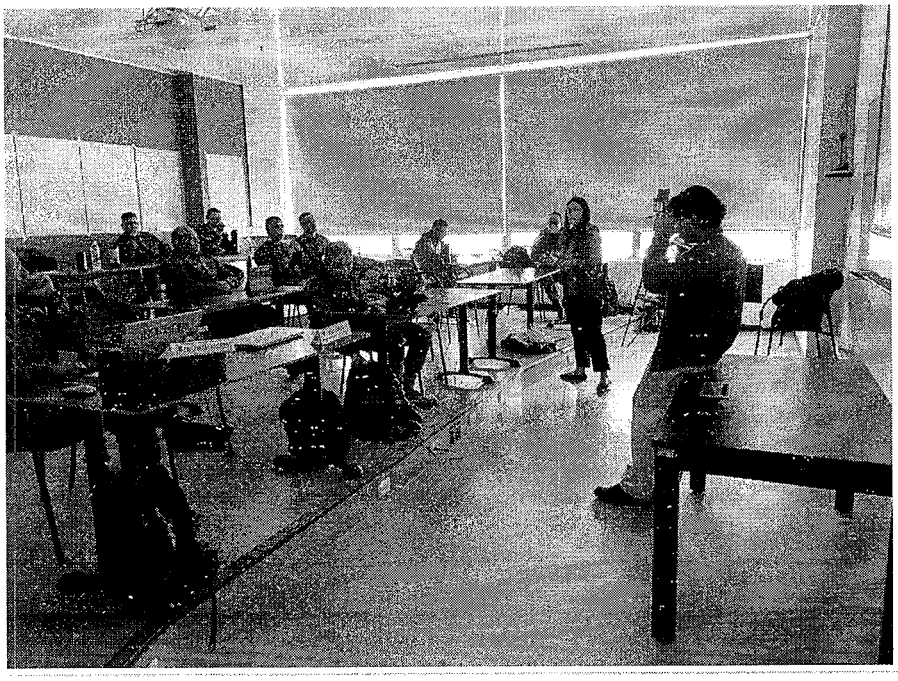

Ticket #4070 | Capacitación Escuelas del Comando de Educación y Doctrina

Evento: Capacitación Escuelas del Comando de Educación y Doctrina
Fecha: 12 DE AGOSTO | **Lugar:** Auditorio Ayacucho |



Ticket #4075 | JUEGOS DE GUERRA

Evento: JUEGOS DE GUERRA
Fecha: 12 DE AGOSTO | **Lugar:** Aulas Cesac |

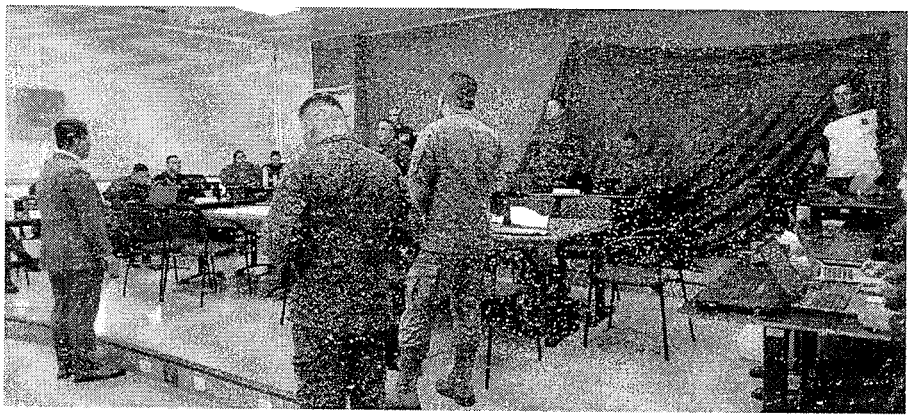

Ticket #4068 | TALLER DE MEDIOS

Evento: TALLER DE MEDIOS
Fecha: 13 DE AGOSTO | **Lugar:** Aulas |



Ticket #4069 | FORMACION CIM

Evento: FORMACION CIM
Fecha: 13 DE AGOSTO | **Lugar:** Zona Bienestar |

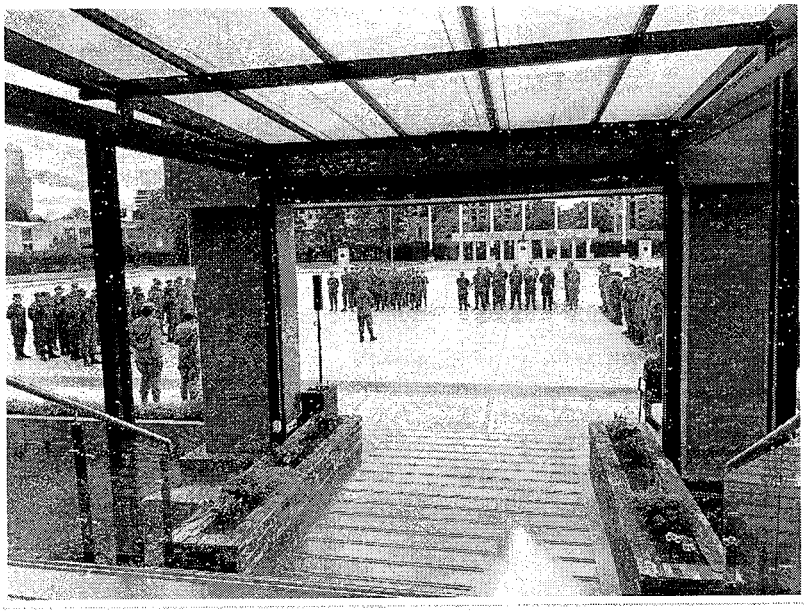

Ticket #4076 | Juegos de Guerra cesac

Evento: Juegos de Guerra cesac
Fecha: 13 DE AGOSTO | **Lugar:** Aulas Cesac |



Ticket #4077 | JUEGOS DE GUERRA CESAC

Evento: JUEGOS DE GUERRA CESAC
Fecha: 14 DE AGOSTO | **Lugar:** Aulas Cesac |



ESCUELA SUPERIOR
DE GUERRA
"General Rafael Reyes Prieto"
Colombia

Ticket #4078 | CLASE CAEM-CIDENAL

Evento: CLASE CAEM-CIDENAL
Fecha: 14 DE AGOSTO | **Lugar:** Auditorio 606 |



ESCUELA SUPERIOR DE GUERRA
"General Rafael Reyes Prieto"
Colombia

CALENDARIO DE EVENTOS

Outlook | Buscar

Inicio | Ver | Ayuda

Nuevo evento | Día | Semana laboral | Semana | Mes | Filtro aplicado | Compartir | Imprimir

Julio 2026

L	M	X	J	V	S	D
29	30	1	2	3	4	5
6	7	8	9	10	11	12
13	14	15	16	17	18	19
20	21	22	23	24	25	26
27	28	29	30	31	1	2
3	4	5	6	7	8	9

Agregar calendario
Ir mi página de reservas

Mis calendarios
- Calendario

Grupos
- Eventos auditorio

Mostrar todo

Hoy | Julio 2026

Lunes	Martes	Miércoles	Jueves	Viernes	Sábado	Domingo
29 Jun	30 7:00 CONEXION VIRTUAL PAT - CIM 7:00 ASTROPOLITICA PARA CIM 10:00 Ensayo Inauguración curso cr +2	1 Jul 7:00 CONEXION VIRTUAL PAT - CIM 7:00 Clase Astropolitica para CIM 2 9:00 CLASE DIPLOMADO FAMILI 13:00 Ensayo II Congreso Internacional	02 7:00 CONEXION VIRTUAL PAT - CIM 8:00 II Congreso Internacional en Segu 11:10 Break - II Congreso Internacional 13:00 Almuerzo - II Congreso Internac	03 7:00 CONEXION VIRTUAL PAT - CIM 8:00 II Congreso Internacional en Segu 10:00 Break - II Congreso Internacional 13:00 Almuerzo - II Congreso Internac	04 6:00 Información de Comando para el 8:00 REUNION ESTADO MAYOR CONJ	05
06 7:00 CONEXION VIRTUAL PAT - CIM 9:00 Catedra "Centro de Gravedad" [E	07 7:00 Grador UMNG 7:00 CONEXION VIRTUAL PAT - CIM 9:00 Visita Geoestratégica de la Deleg 11:00 PARTIDO EGIPTO - ARGENTINA	08 7:00 Grados UMNG 7:00 CONEXION VIRTUAL PAT - CIM	09 7:00 CONEXION VIRTUAL PAT - CIM 10:00 Formación Inicio PGN CIM2026 14:00 Conferencia Academica Dictada	10 7:00 Clase CIDENAL [En persona 7:00 CONEXION VIRTUAL PAT - CIM 11:00 OFRENDA FLORAL CON OCASIC +3	11 8:00 Encuentro de Pareja (Diplomas 12:00 Almuerzo Encuentro de Pareja 14:30 Clausura Encuentro de Pareja +2	12
13	14 7:00 CONEXION VIRTUAL PAT - CIM 14:00 Clausura del Seminario de Ar 14:00 CLAUSURA DEL SEMINARIO DE 16:30 Formación Personal CEM - C	15 7:00 CONEXION VIRTUAL PAT - CIM 11:00 Préstamo equipos CESAC	16 7:00 CONEXION VIRTUAL PAT - CIM	17 7:00 Clase CIDENAL [En persona 7:00 CONEXION VIRTUAL PAT - CIM 12:00 Inducción Cohortes Regulares	18	19
20	21 7:00 RENDICION DE CUENTAS COGFM 9:00 Charla COLIC a la ESACE 16:00 CLAUSURA DEL DIPLOMADO DI 16:00 Clausura Diplomado Ciberseguri	22 7:00 Conferencias Memoria Histórico 7:00 Desayuno Bienvenida Doctor (9:00 Graduación Clase "Derecho Cor	23 9:00 Grabación Clase "Derecho Cor 10:00 Ensayo Celebración Dia Arma 14:00 APERTURA DOCTORADO 2026- 14:00 Ensayo Celebración Dia Arma	24 9:00 Grabación Clase "Derechos Hu 9:00 Celebración Dia Armada Nacio 10:15 Celebracion Dia Armada Nac +2	25	26 6:00 Grabación Clase "Derechos Hu
27 7:00 Curso Estrategia II CIM 8:00 Asistencia a Stand Feria Ambient	28 8:00 Reunion Virtual Con el Dpto. E	29 7:00 VI CONGRESO DE LA RED INTERI 8:00 Reunion Virtual Con el Dpto. T 9:00 REFUGERIO - VI CONGRESO DE L +4	30 7:00 DIFERENDO LIMITROFE CON VEN 11:00 Audiencia BG. valencia 12:00 Ejercicio de Simulación de M 14:00 REVISION AUDITORIO SWITCH I	31 8:30 Tarde deportiva 7:00 Clase CIDENAL [En persona 7:00 Charla Biblioteca +2	1 Ago	02

ESCUELA SUPERIOR DE GUERRA
"General Rafael Reyes Prieto"
Colombia

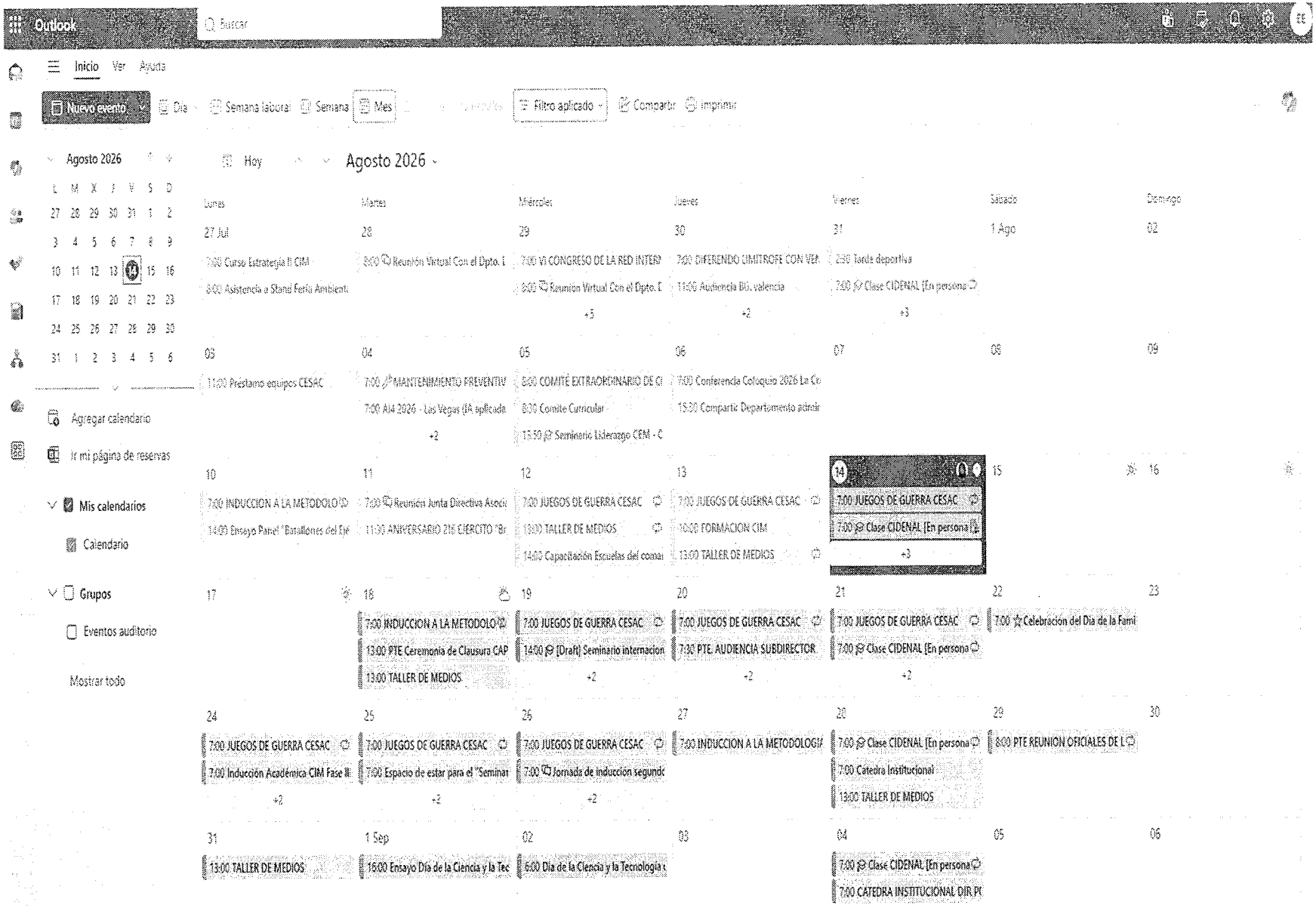

ACTIVIDADES ANIVERSARIO DEL EJÉRCITO NACIONAL

La celebración del Aniversario del Ejército Nacional se tenía como fecha de realización el día 11 de agosto del presente año, con varios eventos que requerían soporte audiovisual, en los cuales estaban: ofrenda floral, panel de expertos y brindis; lastimosamente hubo un siniestro en nuestro país el día anterior, en donde un terremoto de magnitud 7.4 afectó varios departamentos de la nación y se activaron los protocolos de emergencia de la ESDEG, por lo tanto, las actividades planteadas inicialmente quedaron canceladas.

El único evento con responsabilidad audiovisual fue un compartir en el lobby del auditorio Bicentenario Batalla de Ayacucho, a continuación, se muestra el registro fotográfico de la actividad:

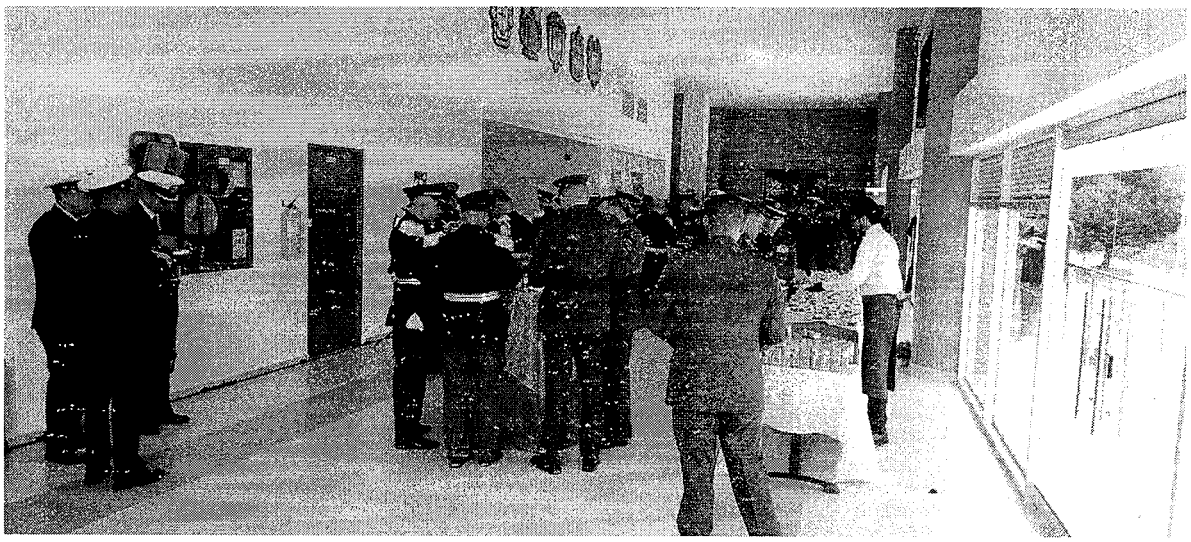

Outlook

PSE - Transacción Aprobada CUS 513354805

Desde serviciopse@achcolombia.com.co <serviciopse@achcolombia.com.co>
Fecha Lun 27/07/2026 7:35 AM
Para ing.juanmendez@hotmail.com <ing.juanmendez@hotmail.com>

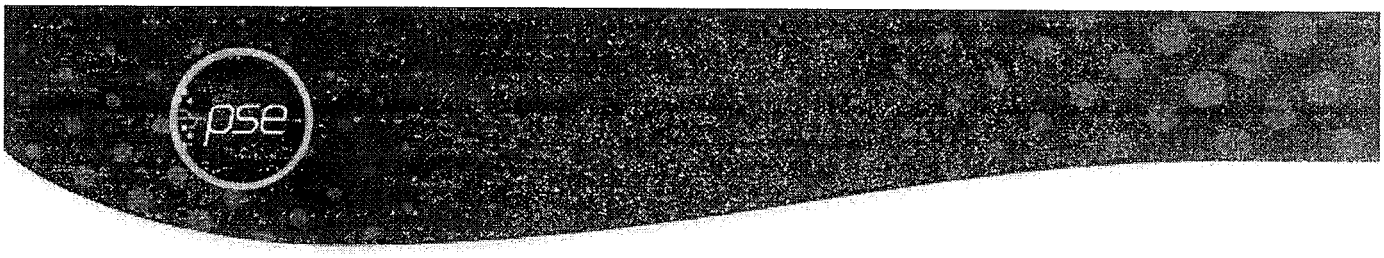

¡Hola, Juan David Méndez Mendieta!

Estado de la Transacción: Aprobada

Los siguientes son los datos de tu transacción:



Valor: $ 641.200,00

Empresa: COMPENSAR-OI

Descripción: MiPlanilla.com Pago Proteccion Social

Fecha de la transacción: 27/07/2026

CUS: 513354805

Gracias por utilizar nuestro servicio.

Ten encuenta estos tips de seguridad:

- Usa dispositivos personales o de confianza para realizar tus pagos.
- No abras enlaces sospechosos.
- Cambia tus contraseñas con regularidad.
- Digita manualmente la URL del portal de tu entidad financiera.
- Recuerda que PSE nunca te contactará para solicitarte información personal.

Para mayor información comunícate con nosotros:

En Bogotá: +57 (601) 3808890 Opción 5

Contáctanos: https://www.pse.com.co/persona-centro-de-ayuda

pse Un servicio de ach colombia

ACH Colombia Oficial

@ACHColombia_

ACHColombiaOficial

ACH Colombia Oficial



AVISO DE CONFIDENCIALIDAD:

La información contenida en este email está destinada para el uso del individuo o entidad a la cual está direccionado y contiene información que es de carácter Confidencial o Privada. Si usted no es el destinatario autorizado, cualquier retención, distribución, utilización, divulgación o copia del presente mensaje está terminantemente prohibida y puede ser sancionada por la ley. Si por error recibe este mensaje, favor notificar al remitente o a la dirección [illegible] en el botón habla con nosotros, y elimine el mensaje y cualquier copia del mismo de forma inmediata. Este mensaje ha sido revisado con software antivirus, para evitar que contenga código malicioso que pueda afectar sistemas de cómputo, sin embargo, es responsabilidad del destinatario confirmar este hecho en el momento de su recepción. El presente mensaje no es una declaración oficial de ACH [illegible] Ante de ninguno de sus miembros de los cuerpos directivos de la compañía. Gracias.

compensar | miplanilla.com

PLANILLA INTEGRADA DE AUTOLIQUIDACION DE APORTES

DATOS DEL APORTANTE						
TIPO	NÚMERO	NOMBRE APORTANTE	DIRECCIÓN	TELÉFONO	CORREO	EXONERADO PAGO PARAFISCALES Y SALUD
CC	1018430187	JUAN DAVID MENDEZ MENDIETA	Carrera 109 A # 70 70	3066226	ing.juanmendez@gmail.com	
FORMA PRESENTACIÓN	CLASE APORTANTE	NOMBRE SUCURSAL / CÓDIGO	DEPARTAMENTO	CIUDAD / MUNICIPIO		
ÚNICA	I – Independiente		BOGOTÁ D. C.	BOGOTÁ, D.C.		NO

DATOS DE LA PLANILLA					
PLANILLA ASOCIADA	FECHA PAGO ASOCIADA (DIA/MES/AÑO)	NÚMERO PLANILLA	FECHA PAGO (DIA/MES/AÑO)	CANTIDAD EMPLEADOS	CANTIDAD UPC
		93691123	27/07/2026	1	0
PERIODO SALUD	PERIODO PENSIÓN	TIPO PLANILLA	TOTAL NÓMINA	TOTAL A PAGAR	
2026-07	2026-07	I	$0	$641.200	

TOTALES POR SUBSISTEMAS

TOTALES SALUD

Código EPS	Nombre	NIT	Cotización Obligatoria	UPC Adicional	Incapacidades		Licencia Maternidad		Días Mora	Valor Mora Cotización	Valor Mora UPC	Total a Pagar	No. Afiliados
					No. Autorización	Valor	No. Autorización	Valor					
EPS005	Sanitas EPS	800251440-6	271.300	0		0		0	0	0	0	271.300	1

TOTALES PENSIÓN

Código AFP	Nombre	NIT	Cotización Obligatoria	Aporte Voluntario Afiliado	Aporte Voluntario Aportante	Aporte FSP - Solidaridad	Aporte FSP - Subsistencia	Días Mora	Valor Mora Cotización	Valor Mora FSP	Total a Pagar	No. Afiliados
230201	Proteccion (ING + Proteccion)	800229739-0	347.200	0	0	0	0	0	0		347.200	1

TOTALES RIESGOS LABORALES

Código ARL	Nombre	NIT	Cotización Obligatoria	Incapacidades		Aportes Otros Sistemas	Valor Neto Cotización	Días Mora	Valor Mora Cotización	Subtotal Cotización	No. Radicado Saldo a Favor	Valor Saldo a Favor	Fondo Solidaridad	Total a Pagar	No. Afiliados
				No. Autorización	Valor										
14-23	Positiva Seguros	860011153-6	22.700				22.700	0	0	22.700			227	22.700	1

TOTALES CAJAS

Código CCF	Nombre	NIT	Valor Aporte	Días Mora	Valor Mora Aporte	Total a Pagar	No. Afiliados

TOTALES PARAFISCALES

Valor Aporte	Días Mora	Valor Mora Aporte	Total a Pagar	No. Afiliados
SENA				
0	0	0	0	0
ICBF				
0	0	0	0	0
ESAP				
MEN				

TOTALES POR SUBSISTEMA

Tipo Administradora	No. Administradoras Reportadas	Valor antes de IGE, LMA, IRP y Mora	Total a Pagar
Salud	1	271.300	271.300
Pensión	1	347.200	347.200
Riesgos Laborales	1	22.700	22.700
CCF	0	0	0
ESAP	0	0	0
ICBF	0	0	0
MEN	0	0	0
SENA	0	0	0
TOTALES	3	641.200	641.200

Este documento está clasificado como PRIVADO por parte de Compensar Operador de Información

compensar | miplanilla.com

PLANILLA INTEGRADA DE AUTOLIQUIDACION DE APORTES

DATOS DEL APORTANTE							
TIPO	NÚMERO	NOMBRE APORTANTE		DIRECCIÓN	TELÉFONO	CORREO	EXONERADO PAGO PARAFISCALES Y SALUD
CC	1018430187	JUAN DAVID MENDEZ MENDIETA		Carrera 109 A # 70 70	3066226	ing.juanmendez@gmail.com	
FORMA PRESENTACIÓN	CLASE APORTANTE	NOMBRE SUCURSAL	CÓDIGO	DEPARTAMENTO	CIUDAD / MUNICIPIO		
ÚNICA	I – Independiente			BOGOTÁ D. C.	BOGOTÁ, D.C.		NO

DATOS DE LA PLANILLA					
PLANILLA ASOCIADA	FECHA PAGO ASOCIADA (DIA/MES/AÑO)	NÚMERO PLANILLA	FECHA PAGO (DIA/MES/AÑO)	CANTIDAD EMPLEADOS	CANTIDAD UPC
		93691123	27/07/2026	1	0
PERIODO SALUD	PERIODO PENSIÓN	TIPO PLANILLA	TOTAL NÓMINA	TOTAL A PAGAR	
2026-07	2026-07	I	$0	$641.200	

DETALLE POR COTIZANTE

INFORMACIÓN COTIZANTE							INFORMACIÓN NOVEDADES													PENSIÓN								SALUD					RIESGOS LABORALES					CCF				PARAFISCALES				
No.	Tipo y Número de Identificación	Apellidos y Nombres	Colcanno	Subtipo	Extranjero	Colom. exterior	Exonerado	IRO	RET	TDE	TAE	TDP	TAP	VSP	VST	SLN	IGE	LMA	VAC	AVP	VCT	IRL	CORRECCIÓN	Cód. AFP	IBC AFP	Días	Cotización	Voluntario Afiliado	Voluntario Aportante	Fondo pensional de solidaridad	Fondo pensional de subsistencia	Cód. EPS	IBC EPS	Días	Cotización / Valor UPC	Cód. ARL	IBC ARL	Días	Clase de Riesgo	Cotización	Código CCF	IBC CCF	Días	Aporte CCF	IBC otros parafiscales	Aporte SENA	Aporte ICBF	Aporte ESAP	Aporte MEN
1	CC 1018430187	MENDEZ MENDIETA JUAN DAVID	57	0			N																	230201	2.170.000	30	347.200	0	0	0	0	EPS005	2.170.000	30	271.300	14-23	2.170.000	30	2	22.700		0	0	0	0	0	0	0	0

PAGADA

Este documento está clasificado como PRIVADO por parte de Compensar Operador de Información