CONSORCIO INTERVIAL URBANO SAN MARTIN 2026

NIT: 902.058.961-5

INFORME PARA ACTA PARCIAL No.3 CONTRATO DE OBRA No. 109 DE 2026

"MEJORAMIENTO DE LA CARRERA 5 ENTRE CALLES 10 - 20 DEL MUNICIPIO DE SAN MARTÍN, META DE LOS LLANOS, META"

Informe Acta Parcial No. 3

Periodo: del 7/07/2026 al 23/09/2026

NELSON ORLANDO BARRERA TORRES

C.C. . 9.396.784 expedida en Sogamoso

R.L. CONSORCIO INTERVIAL URBANO SAN MARTIN 2026

CONSORCIO INTERVIAL URBANO SAN MARTIN 2026
Carrera 16 # 18 - 23 Guamal
ingeollanos@gmail.com
+57 3125224011

TABLA DE CONTENIDO

1. INTRODUCCIÓN ____ *3*
2. ANTECEDENTES ____ *3*
3. ALCANCE O METAS DEL PROYECTO ____ *3*
4. LOCALIZACIÓN ____ *4*
5. INFORMACIÓN CONTRACTUAL ____ *5*
5.1. INFORMACIÓN DEL CONTRATO DE OBRA ____ 5
5.2. INFORMACIÓN DEL CONTRATO DE INTERVENTORÍA ____ 6
6. ASPECTOS ADMINISTRATIVOS ____ *7*
6.1. RELACIÓN DE PERSONAL TECNICO DE LA INTERVENTORÍA ____ 7
6.2. RELACIÓN DE PERSONAL TECNICO DE LA OBRA ____ 8
7. DESARROLLO DEL CONTRATO DE OBRA ____ *8*
7.1. ACTIVIDADES CONTRATO DE OBRA No. 109 DE 2026 ____ 8
7.2. ACTIVIDADES EJECUTADAS EN EL PERIODO ____ 13
7.3. CERTIFICACIÓN DE LOS ACTIVIDADES DE OBRA POR PARTE DE LA INTERVENTORÍA ____ 19
8. ASPECTO FINANCIERO ____ *19*
8.1. ESTADO FINANCIERO DEL CONTRATO DE OBRA ____ 19
8.2. INVERSIÓN DEL ANTICIPO DEL CONTRATO DE OBRA ____ 19
9. RESUMEN DE ESTADO DE PÓLIZAS ____ *20*
9.1. PÓLIZAS DEL CONTRATO DE OBRA ____ 20
10. ASPECTOS AMBIENTALES ____ *21*
11. REGISTRO FOTOGRAFICO ____ *22*
12. CONCLUSIONES ____ *38*

CONSORCIO INTERVIAL URBANO SAN MARTIN 2026

NIT: 902.058.961-5

1. INTRODUCCIÓN

El municipio de San Martín (Meta) mediante el proceso de licitación pública No. LP - 003 - 2025 celebra el trece (13) de abril de 2026 el Contrato de Obra No. 109 de 2026 con el CONSORCIO CARRERA 5 EG identificado con Nit No. 902.054.725-5, representado legalmente por ESTEFANY GERALDINE TORRES VANEGAS identificada con cédula de ciudadanía No. 1.006.776.424 de Villavicencio (Meta), que tiene por objeto el "MEJORAMIENTO DE LA CARRERA 5 ENTRE CALLES 10 - 20 DEL MUNICIPIO DE SAN MARTÍN, META DE LOS LLANOS, META".

Así mismo el municipio de San Martín (Meta) mediante el proceso de Concurso de Méritos No. CM-002-2026 celebra el veintitrés (23) de abril de 2026 el Contrato de Interventoría No. 111 de 2026 con **CONCOSRCIO INTERVIAL URBANO SAN MARTIN 2026** identificado con Nit No. 902.058.961-5, representado legalmente por NELSON ORLANDO BARRERA TORRES identificada con cédula de ciudadanía No. 9.396.784 de Sogamoso (Boyacá), que tiene por objeto la "INTERVENTORÍA TÉCNICA, LEGAL, ADMINISTRATIVA, FINANCIERAY CONTABLE PARA LLEVAR EL CONTROL DEL PROCESO CUYO OBJETO ES"MEJORAMIENTO DE LA CARRERA 5 ENTRE CALLES 10 - 20 DEL MUNICIPIO DE SANMARTÍN, META" EN EL MUNICIPIO DE SAN MARTIN DE LOS LLANOS-META".

2. ANTECEDENTES

El municipio de San Martín, suscribió los contratos de obra 109 de 2026 y de interventoría 111 de 2026 con el objeto de realizar el "Mejoramiento de la carrera 5 entre calles 10 - 20 del Municipio de San Martín, Meta de los Llanos, Meta", ambos contratos cuentan con fecha de inicio del día 7 de Mayo de 2026.

El valor inicial del contrato de obra es de $ 5.278.148.553,00 con un adicional de 230,546,663.00 y del contrato de interventoría es de $ 223.382.322,00 y el plazo de ejecución para ambos contratos es de cinco (05) meses.

3. ALCANCE O METAS DEL PROYECTO

Las metas del proyecto de obra es mejorar las vías urbanas en la carrera 5 entre calles 10 hasta la calle 20, Barrio once de noviembre en el Municipio de San Martin, meta.

Las actividades u obras a ejecutar permitirán garantizar la correcta movilidad de los habitantes del municipio, además de mejorar la calidad de vida de los habitantes del sector, generando impacto en el sector comercial del municipio.

estas mejoras también implementaran nuevos tramos de redes de alcantarillado.

312 522 4011
ingeollanos@gmail.com
Carrera 16 No. 18-23 Barrio El Remanso

4. LOCALIZACIÓN

Localización General. Zona Urbana Municipio de San Martín Departamento del Meta

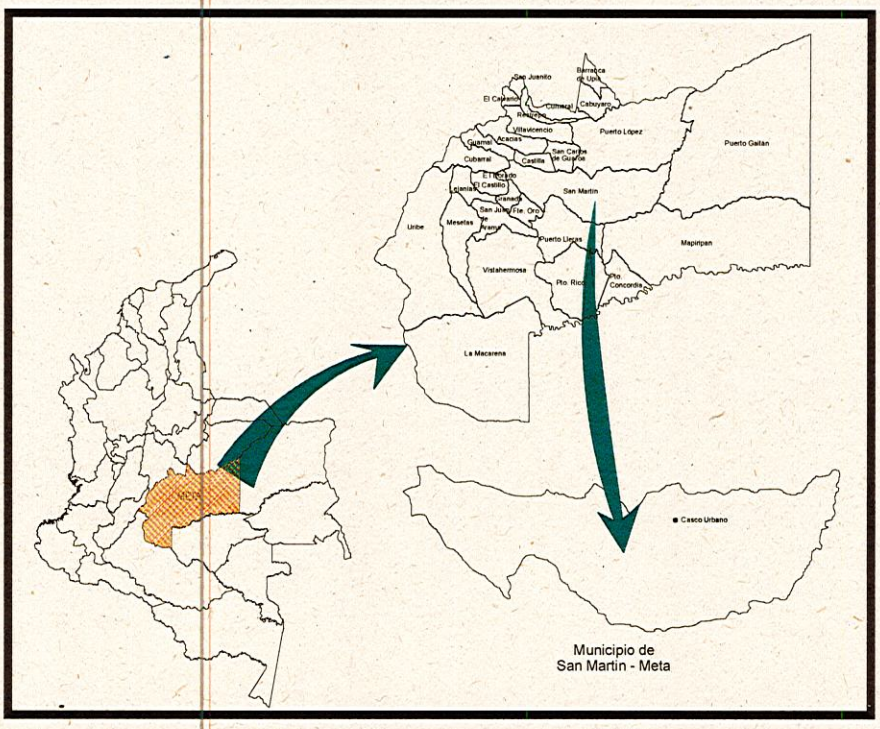

El sector intervenido por el Contrato de Obra No. 109 de 2026 es:

- **Carrera 5 entre calle 10 y calle 20**

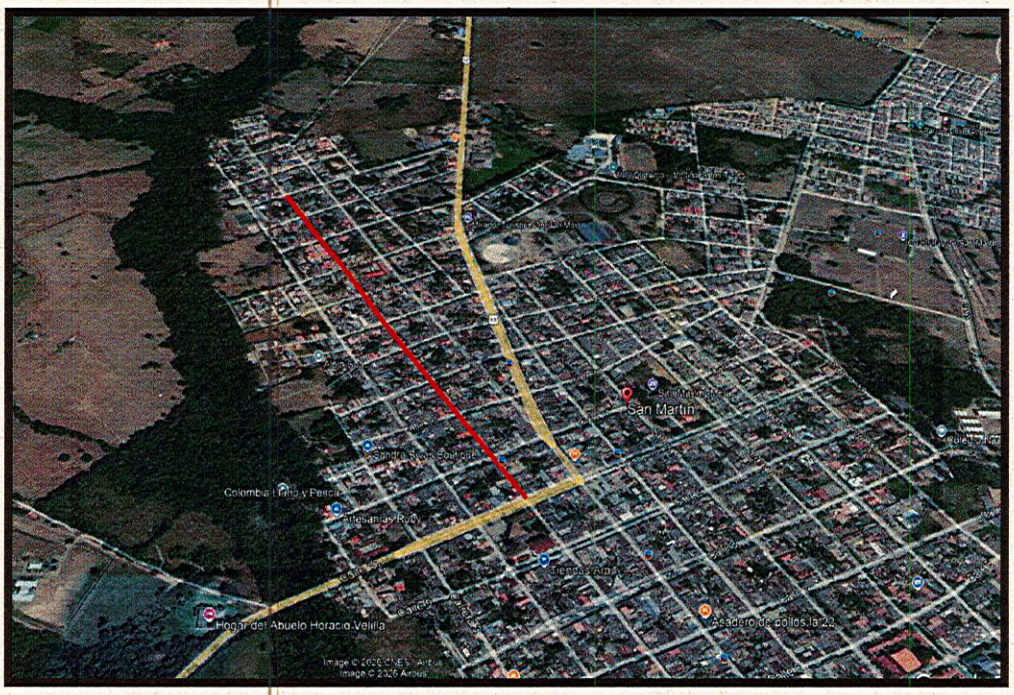

5. INFORMACIÓN CONTRACTUAL

5.1. INFORMACIÓN DEL CONTRATO DE OBRA

TIPO Y NÚMERO DE CONTRATO:	**CONTRATO DE OBRA No. 109 DE 2026**								
OBJETO:	**MEJORAMIENTO DE LA CARRERA 5 ENTRE CALLES 10 - 20 DEL MUNICIPIO DE SAN MARTÍN, META DE LOS LLANOS, META**								
TÉRMINO DE EJECUCIÓN	CINCO (5) MESES	**FECHA INICIO:**	7	05	2026	**FECHA TERMINACIÓN:**	6	10	2026
			DÍA	MES	AÑO		DÍA	MES	AÑO
PRÓRROGA		**FECHA INICIO:**				**NUEVA FECHA TERMINACIÓN:**			
CONTRATISTA:	**CONSORCIO CARRERA 5 EG** con Nit No. 902.054.725-5 R/L **ESTEFANY GERALDINE TORRES VANEGAS**. C.C. No. 1.006.776.424 de Villavicencio (Meta)								
VALOR INICIAL DEL CONTRATO:	CINCO MIL DOSCIENTOS SETENTA Y OCHO MILLONES CIENTO CUARENTA Y OCHO MIL QUINIENTOS CINCUENTA Y TRES PESOS M/CTE **($ 5.278.148.553,00)**								
VALOR ADICIONAL:	DOSCIENTOS TREINTA MILLONES QUINIENTOS CUARENTA Y SEIS MIL SEISCIENTOS SESENTA Y TRES PESOS M/CTE ($ 230,546,663.00)								
VALOR ACTUALIZADO DEL CONTRATO:	CINCO MIL QUINIENTOS OCHO MILLONES SEISCIENTOS NOVENTA Y CINCO MIL DOSCIENTOS DIECISÉIS PESOS M/TE ($ 5,508,695,216.00)								
SUPERVISOR:	**Ing. JAIRO ABDUL RICO ENCISO** Secretario de Obras Públicas								
REGISTRO PRESUPUESTAL	**No. 2026000364**								

FORMA DE PAGO:	a) **PAGOS MEDIANTE ACTAS PARCIALES**: El Municipio cancelará al Contratista el valor del contrato en pagos parciales mensuales por avance de obra, de acuerdo con las cantidades ejecutadas y aprobadas por la interventoría **hasta el 95% del valor del contrato** mediante la presentación de actas de cobro parcial de obra, las cuales deben ser refrendadas por el Contratista, el Interventor y el Secretario de Obras Públicas, dichas actas corresponden al avance de obra del objeto contractual y deberán presentarse al Municipio de la siguiente manera: El valor del acta parcial es el resultado de multiplicar la cantidad de obra ejecutada en la fecha a liquidar, liquidadas por el sistema de Precios Unitarios Fijos sin Formula de Ajuste, pactadas en el contrato o debidamente aprobadas por la interventoría Técnica y la secretaria de Planeación e Infraestructura. De este valor se amortizará el anticipo en el mismo porcentaje en que fuere concedido. b) **PAGO FINAL**: Un pago final a la liquidación del contrato correspondiente como mínimo al **CINCO POR CIENTO (5%)** del valor final del contrato. El valor del pago final es el resultado de multiplicar el valor de la obra ejecutada en la fecha a liquidar, liquidadas por el sistema de Precios Unitarios Fijos sin Formula de Ajuste, debidamente aprobadas por la supervisión y elaboradas de acuerdo con las cantidades de obra ejecutadas conforme el acta de recibo final y a los precios unitarios pactados para la ejecución del contrato.

5.2. INFORMACIÓN DEL CONTRATO DE INTERVENTORÍA

TIPO Y NÚMERO DE CONTRATO:	**CONTRATO DE INTERVENTORIA No. 111 DE 2026**								
OBJETO:	**"INTERVENTORÍA TÉCNICA, LEGAL, ADMINISTRATIVA, FINANCIERAY CONTABLE PARA LLEVAR EL CONTROL DEL PROCESO CUYO OBJETO ES"MEJORAMIENTO DE LA CARRERA 5 ENTRE CALLES 10 - 20 DEL MUNICIPIO DE SANMARTÍN, META" EN EL MUNICIPIO DE SAN MARTIN DE LOS LLANOS-META"**								
TÉRMINO DE EJECUCIÓN	CINCO (5) MESES	**FECHA INICIO:**	7	05	2026	**FECHA TERMINACIÓN:**	6	10	2026
			DÍA	MES	AÑO		DÍA	MES	AÑO
PRÓRROGA		**FECHA INICIO:**				**NUEVA FECHA TERMINACIÓN:**			
CONTRATISTA:	**CONCOSRCIO INTERVIAL URBANO SAN MARTIN 2026** NIT. 902.058.961-5 R/L NELSON ORLANDO BARRERA TORRES C.C. 9.396.784 DE SOGAMOSO								

VALOR:	DOSCIENTOS VEINTITRÉS MILLONES TRECIENTOS OCHENTA Y DOS MIL TRECIENTOS VEINTIDÓS PESOS M/CTE. **($ 223.382.322,00)**
SUPERVISOR:	**Ing. JAIRO ABDUL RICO ENCISO** Secretario de Obras Públicas
REGISTRO PRESUPUESTAL	No. 2026000395
FORMA DE PAGO:	a) **PAGOS PARCIALES - INTERVENTORÍA A LA EJECUCIÓN DE LA OBRA**: El Municipio pagará al CONTRATISTA el valor correspondiente a la interventoría de la fase de obra, mediante pagos parciales, hasta acumular el **noventa y cinco por ciento (95%)** del valor total del contrato de interventoría. Los pagos se realizarán con base en el avance físico **y** financiero del contrato de obra, debidamente certificado y avalado, previa presentación de las actas de interventoría, las cuales deberán estar refrendadas por el Interventor y aprobadas por el supervisor designado por la Entidad. Cada acta parcial de pago corresponderá al seguimiento y control del avance de obra ejecutado en el período respectivo y deberá reflejar de manera clara y verificable el porcentaje de ejecución del objeto contractual b) **PAGO FINAL**: El pago final, equivalente al **cinco por ciento (5%)** del valor total del contrato de interventoría, se realizará previa suscripción del acta de recibo final de la obra y del acta de liquidación del contrato, debidamente aprobadas por el supervisor designado por la Entidad, y previa actualización de las pólizas correspondientes.

6. ASPECTOS ADMINISTRATIVOS

6.1. RELACIÓN DE PERSONAL TECNICO DE LA INTERVENTORÍA

NOMBRES	No CEDULA	MATRICULA PROFESIONAL	CARGO	SALARIO
Feidimir Alexander Torres Diaz	74.770.447	25202-136235 CND	Director de interventoría	$3.703.000,00
Jhon Fredy González Barrera	1.121.865.666	25202-274761 CND	Residente de interventoría	$3.703.000,00
Héctor Hugo Herrera Torres	79.865.133	25202-198443 CND	Especialista en redes hidrosanitarias y drenaje	$4.724.000,00
Jenifer Guerrero Trujillo	1.122.138.235	25238-403362 CND	Ingeniero Ambiental	$3.703.000,00

Jessica Muñoz Cano	1.121.908.916	4748 META	Profesional SISO	$3.700.000,00
Diego Iván Pérez Torres	74.451.922	01-13493	Topógrafo Inspector	$2.911 000,00
Rafael Leonardo Martínez Granados	1.121.945.283	N/A	Cadenero 1	$2.279.190,00

Tabla 3. Personal de la interventoría

6.2. RELACIÓN DE PERSONAL TECNICO DE LA OBRA

No.	NOMBRE DEL PERSONAL	CARGO
1	JORGE IVAN AGUILAR RESTREPO	Oficial
2	LUIS EDUARDO ARBOLEDA CORREA	oficial
3	JOSÉ UBALDO ROJAS LEON	Ayudante de obra
4	GEINER ESTIVEN DURAN GAITÁN	Ayudante de obra
5	CESAR TULIO CESPEDES BAQUERO	Ayudante de obra
6	DAVID ALEJANDRO QUINTERO ANDRADE	almacenista
7	LUIS CARLOS REY OLAYA	Ayudante de obra
8	CARLOS ALBERTO MARTINEZ	Ayudante de obra
9	MAICOL ESTIVEN TILANO TRIANA	Ayudante de obra
10	LUIS EDISON PULIDO PEÑA	Ayudante de obra
11	JUAN PABLO MANCERA BEJARANO	Ayudante de obra
12	OSCAR FERNANDO PEREZ GARCIA	Ayudante de obra
13	JOHN JAIDER RESTREPO MARQUEZ	Ayudante de obra
14	JUAN GABRIEL CESPEDES GUAPACHA	Ayudante de obra

Tabla 4. Personal de Obra

7. DESARROLLO DEL CONTRATO DE OBRA

7.1. ACTIVIDADES CONTRATO DE OBRA No. 109 DE 2026

CONDICIONES CONTRACTUALES					
ITEM	DESCRIPCIÓN	UND.	CANT	VALOR UNITARIO	VALOR TOTAL
1	VIA				
1.1	PRELIMINARES				

1.1.1	LOCALIZACIÓN, TRAZADO Y REPLANTEO TOPOGRÁFICO VÍAS INCLUYE EQUIPO AUTOMÁTICO DE PRECISIÓN, CARTERA Y PLANOS	KM	1.06	$ 3,780,000.00	$ 4,006,800.00
1.2	DEMOLICIONES				
1.2.1	DEMOLICION CONCRETO REFORZADO, INCLUYE TRASIEGO Y CARGUE MANUAL	M3	9.74	$ 562,000.00	$ 5,473,880.00
1.2.2	DEMOLICIÓN PAVIMENTO FLEXIBLE (CARPETA ASFALTICA)	M3	407.87	$ 370,000.00	$ 150,911,900.00
1.2.3	DEMOLICIÓN PAVIMENTO RÍGIDO (CONCRETO E= 0.15 M)	M3	509.83	$ 520,000.00	$ 265,111,600.00
1.2.4	TRANSPORTE DISPOSICIÓN FINAL DE ESCOMBROS Y SOBRANTES	VJ	173.00	$ 290,000.00	$ 50,170,000.00
1.3	EXCAVACIONES				
1.3.1	EXCAVACION MECANICA PARA CAJAS VIAS INCLUYE CARGUE	M3	6249.08	$ 60,000.00	$ 374,944,800.00
1.3.2	TRANSPORTE DISPOSICIÓN FINAL DE ESCOMBROS Y SOBRANTES	VJ	1071.00	$ 290,000.00	$ 310,590,000.00
1.4	RELLENOS				
1.4.1	RELLENO CON MATERIAL MIXTO DE RÍO SIN PROCESAR TAMAÑO MAX. 3" SUMINISTRO, EXTENDIDO, NIVELACIÓN, HUMEDECIMIENTO Y COMPACTACIÓN MECÁNICA CON EQUIPO PESADO	M3	1351.15	$ 97,000.00	$ 131,061,550.00
1.4.2	SUBBASE GRANULAR CLASE B NORMA INVIAS. SUMINISTRO, EXTENDIDO, NIVELACIÓN, HUMEDECIMIENTO Y COMPACTACIÓN CON VIBROCOMPACTADOR	M3	2195.62	$ 184,500.00	$ 405,091,890.00
1.4.3	BASE GRANULAR CLASE B NORMA INVIAS. SUMINISTRO, EXTENDIDO, NIVELACIÓN, HUMEDECIMIENTO Y COMPACTACIÓN CON VIBROCOMPACTADOR	M3	1857.84	$ 204,500.00	$ 379,928,280.00
1.5	CARPETA ASFALTICA				
1.5.1	RIEGO DE IMPRIMACION CON EMULSION ASFALTICA CRL-0 O CRL-1	M2	8444.70	$ 11,650.00	$ 98,380,755.00
1.5.2	MEZCLA DENSA EN CALIENTE TIPO MDC-19 INCLUYE SUMINISTRO, COLOCACIÓN Y COMPACTACIÓN	M3	844.47	$ 1,600,000.00	$ 1,351,152,000.00
1.6	BORDILLOS Y ANDENES				
1.6.1	BORDILLO DE PIEZAS PREFABRICADAS DE CONCRETO TIPO A-80 80X35X20 CM. INCLUYE LA CONFORMACION DE LA SUPERFICIE DE APOYO	ML	576.00	$ 140,000.00	$ 80,640,000.00

1.6.2	BORDILLO DE PIEZAS PREFABRICADAS DE CONCRETO TIPO A-100 60X50X20 CM. INCLUYE LA CONFORMACION DE LA SUPERFICIE DE APOYO	ML	216.00	$ 160,000.00	$ 34,560,000.00
1.6.3	SARDINEL DE PIEZAS PREFABRICADAS DE CONCRETO TIPO A-10 80X50X20 CM. INCLUYE LA CONFORMACION DE LA SUPERFICIE DE APOYO	ML	1266.30	$ 165,000.00	$ 208,939,500.00
1.7	SEÑALIZACION VIAL				
1.7.1	LINEA DE DEMARCACIÓN VÍAL CON PINTURA ACRILICA EN FRÍO (ML) E=0.12 M. INCLUYE SUMINISTRO, MICROESFERAS Y APLICACIÓN CON EQUIPO	ML	3186.00	$ 7,000.00	$ 22,302,000.00
1.7.2	DEMARCACIÓN VÍAL CON PINTURA ACRILICA EN FRÍO (M2) INCLUYE SUMINISTRO, MICROESFERAS Y APLICACIÓN MANUAL CON EQUIPO COMPRESOR	M2	284.80	$ 47,000.00	$ 13,385,600.00
1.7.3	SEÑAL VERTICAL PREVENTIVA (SP) CUADRADO DE 75 X 75 CM CON PARAL EN ANGULO 2"X2" DE 1/4". SUMINISTRO E INSTALACIÓN	UN	60.00	$ 496,000.00	$ 29,760,000.00
1.8	NIVELACION POZOS Y SUMIDEROS				
1.8.1	RENIVELACIÓN DE POZOS Y SUMIDEROS EXISTENTES. INCLUYE DEMOLICIÓN.	UN	34.00	$ 1,100,000.00	$ 37,400,000.00
2	ALCANTARILLADO				
2.1	PRELIMINARES				
2.1.1	LOCALIZACION Y REPLANTEO PARA REDES DE ALCANTARILLADO	ML	850.88	$ 6,300.00	$ 5,360,544.00
2.2	EXCAVACIONES				
2.2.1	EXCAVACIÓN MANUAL EN CONGLOMERADO H < 1.50 M	M3	559.16	$ 56,000.00	$ 31,312,960.00
2.2.2	EXCAVACIÓN MECÁNICA EN CONGLOMERADO H < 3.00 M	M3	1824.81	$ 69,000.00	$ 125,911,890.00
2.2.3	TRANSPORTE DISPOSICIÓN FINAL DE ESCOMBROS Y SOBRANTES	VJ	154.00	$ 290,000.00	$ 44,660,000.00
2.3	TUBERIA				
2.3.1	SUMINISTRO E INSTALACIÓN DE TUBERÍA CORRUGADA PVC ALCANTARILLADO DE 250 MM F10" TIPO NOVAFORT O EQUIVALENTE	ML	233.51	$ 265,000.00	$ 61,880,150.00
2.3.2	SUMINISTRO E INSTALACIÓN DE TUBERÍA CORRUGADA PVC ALCANTARILLADO DE 315MM Ø12" TIPO NOVAFORT O EQUIVALENTE	ML	64.49	$ 300,000.00	$ 19,347,000.00
2.3.3	SUMINISTRO E INSTALACIÓN DE TUBERÍA CORRUGADA PVC ALCANTARILLADO DE 355MM Ø14" TIPO NOVAFORT O EQUIVALENTE	ML	355.02	$ 365,000.00	$ 129,582,300.00

2.3.4	SUMINISTRO E INSTALACIÓN DE TUBERÍA CORRUGADA PVC ALCANTARILLADO DE 400 MM F16" TIPO NOVAFORT O EQUIVALENTE	ML	93.65	$ 510,000.00	$ 47,761,500.00
2.3.5	SUMINISTRO E INSTALACIÓN DE TUBERÍA CORRUGADA PVC ALCANTARILLADO DE 250 MM F24" TIPO NOVAFORT O EQUIVALENTE	ML	198.92	$ 1,020,000.00	$ 202,898,400.00
2.4	RELLENOS				
2.4.1	ARENA PARA BASE DE TUBERÍA (INCLUYE CARGUE, ACARREO Y COMPACTACIÓN)	M3	483.73	$.250,000.00	$ 120,932,500.00
2.4.2	RELLENO EN MATERIAL SELECCIONADO PROVENIENTE DE LA EXCAVACIÓN. COMPACTACIÓN MANUAL	M3	1579.29	$ 36,000.00	$ 56,854,440.00
2.5	CARCAMOS PARA CIMENTACION SUPERFICIAL				
2.5.1	CONCRETO 4000 PSI PARA PLACA PISO, ELAB EN OBRA (INC. FORMALETA 1/4 USOS Y COLOCACIÓN)	M3	29.02	$ 1,630,000.00	$ 47,302,600.00
2.5.2	ACERO DE REFUERZO FY=420 MPA (4200 KGF/CM2, 60.000 PSI) INCLUYE SUMINISTRO, FIGURADO ARMADO, COLOCACIÓN Y AMARRE	KG	1440.75	$ 11,000.00	$ 15,848,250.00
2.5.3	SUMINISTRO E INSTALACIÓN YUMBOLON #15	ML	40.37	$ 17,000.00	$ 686,290.00
2.6	POZOS DE INSPECCION				
2.6.1	PLACA CUBIERTA- POZO INSPECCIÓN D=1.20M (CONCRETO F'C=28 MPA ELAB. OBRA E=0.20 M, INC AROTAPA/BASE TRAF_PESADO)	UN	20.00	$ 2,900,000.00	$ 58,000,000.00
2.6.2	CILINDRO POZO INSPECCIÓN D=1.20M (CONCRETO IMPERMEAB. F'C=28MPA ELAB EN OBRA, E=0.20M, INCLUYE ESCALERA GATO VAR #6)	ML	25.90	$ 1,550,000.00	$ 40,145,000.00
2.6.3	PLACA CIRCULAR BASE-POZO INSPECCIÓN D=1.20M (CONCRETO F'C=28MPA REFORZ. ELAB. EN OBRA, E=0.20M)	UN	20.00	$ 1,250,000.00	$ 25,000,000.00
2.6.4	CAÑUELA POZO DE INSPECCIÓN PARA TUBERIAS ENTRE 8" Y 14" (CONCRETO F'C=28MPA ELAB. EN OBRA)	UN	13.00	$ 320,000.00	$ 4,160,000.00
2.6.5	CAÑUELA POZO DE INSPECCIÓN PARA TUBERIAS ENTRE 16" Y 24" (CONCRETO F'C=28MPA ELAB. EN OBRA)	UN	6.00	$ 410,000.00	$ 2,460,000.00
2.7	SUMIDEROS				
2.7.1	SUMIDERO AGUAS LLUVIAS EN CONCRETO 4000 PSI REFORZADO ELAB. OBRA. E=0.20M, SEC 1.0*10M, REJILLA EN PERFIL U 3X1.1/2X1/4"	UN	34.00	$ 4,900,000.00	$ 166,600,000.00
3	URBANISMO				
3.1	URBANISMO ANDENES				

3.1.1	EXCAVACION MANUAL EN MATERIAL COMUN H = 0.00 - 2.00 M INCLUYE CARGUE	M3	45.00	$ 95,000.00	$ 4,275,000.00
3.1.2	SUMINISTRO E INSTALACIÓN DE ADOQUIN ECOLOGICO EN CONCRETO DE 40X40X8 CMS INCLUYE EXTENDIDO, NIVELACIÓN Y COMPACTACIÓN DE RECEBO E=0.15 M, 0,02 M DE TIERRA Y GRAMA	M2	300.00	$ 170,000.00	$ 51,000,000.00
3.1.3	BORDILLO FUNDIDO EN SITIO E=0.15 M B=0.20 H=0.55 M CONCRETO REFORZADO 3000 PSI -20.7 MPa MEZCLA EN OBRA. INCLUYE ACERO DE REFUERZO	M3	4.50	$ 183,000.00	$ 823,500.00
3.2	MOBILIARIO				
3.2.1	CICLO-PARQUEADERO TIPO M100 (TIPO 1) (H=1.0 M, L=2.0 M). SUMINISTRO E INSTALACIÓN. INCLUYE BASE EN CONCRETO 1500 PSI MEZCLA EN OBRA	UN	2.00	$ 915,000.00	$ 1,830,000.00
3.2.2	CANECA EN MALLA METÁLICA TIPO M120 SUMINISTRO E INSTALACIÓN. INCLUYE BASE EN CONCRETO 1500 PSI MEZCLA EN OBRA	UN	12.00	$ 735,000.00	$ 8,820,000.00
3.2.3	BOLARDO EN HIERRO TIPO M62 BAJO. SUMINISTRO E INSTALACIÓN. INCLUYE BASE EN CONCRETO 1500 PSI MEZCLA EN OBRA	UN	30.00	$ 415,000.00	$ 12,540,000.00
3.2.4	BANCA EN CONCRETO CON ESPALDAR TIPO M30. SUMINISTRO E INSTALACIÓN	UN	6.00	$ 2,000,000.00	$ 12,000,000.00
3.2.5	PROTECTOR DE ARBOL DE DOS TUBOS TIPO M91 SUMINISTRO E INSTALACIÓN. INCLUYE CONCRETO PARA ANCLAJE DE 1500 PSI MEZCLA EN OBRA	UN	20.00	$ 450,000.00	$ 9,000,000.00
NP	OBRA NO PREVISTA				
NP-1	DEMOLICION CONCRETO SIMPLE. INCLUYE TTRASIEGO	M3	163,48	$ 519.711,00	$ 84.962.354,28
NP-2	ACOMETIDA DOMICILIARIA PARA ACUEDUCTO	UN	82,00	$ 216.081,00	$ 17.718.642,00
NP-3	REPARACION DE ACOMETIDA DOMICILIARIA SANITARIA	UN	76,00	$ 209.372,00	$ 15.912.272,00
NP-4	RELLENO CON MATERIAL MIXTO DE RÍO SIN PROCESAR TAMAÑO MAX. 5" SUMINISTRO, EXTENDIDO, NIVELACIÓN, HUMEDECIMIENTO Y COMPACTACIÓN MECÁNICA CON EQUIPO PESADO	M3	2.895,00	$ 64.918,00	$ 187.937.610,00

NP-5	REDUCTOR DE VELOCIDAD	UN	6,00	$ 6.599.778,00	$ 39.598.668,00
NP-6	SEÑAL VERTICAL REGLAMENTARIA (SR) CIRCULO ϕ 60CM CON PARAL EN ANGULO 2"x2" DE 1/4" SUMINISTRO E INSTALACION	UN	15,00	$ 439.137,00	$ 6.587.055,00
NP-7	SEÑAL VERTICAL REGLAMENTARIA SR-1 (PARE) OCTAGONO ALTURA 60 CM CON PARAL EN ANGULO 2"X2" DE 1/4" SUMINISTRO E INSTALACIÓN	UN	26,00	$ 516.055,00	$ 13.417.430,00
NP-8	SEÑAL VERTICAL INFORMATIVA (SI) RECTANGULO DE 50x60 CM PARAL EN ANGULO 2"X2" DE 1/4" SUMINISTRO E INSTALACION	UN	8,00	$ 439.137,00	$ 3.513.096,00
NP-9	SEÑAL VERTICAL PREVENTIVA (SP) CUADRADO DE 60X60 CM CON PARAL EN ANGULO 2"X2" DE 1/4" SUMINISTRO E INSTALACION	UN	39,00	$ 439.137,00	$ 17.126.343,00
	VALOR COSTO TOTAL REDONDEADO AL PESO				**$ 5.491.349.541,00**
	ADMINISTRACIÓN (28%)				$ 1.537.577.871,48
	IMPREVISTOS (1%)				$ 54.913.495,41
	UTILIDAD (5%)				$ 274.567.477,05
	VALOR COSTOS INDIRECTOS				**$ 1.867.058.843,94**
	COSTOS DIRECTOS + COSTOS INDIRECTOS				**$ 5.491.349.541,00**
	$ 8.742.556,00	UN	1.00	$ 8,742,555.50	$ 8,742,555.50
	$ 8.603.119,00	UN	1.00	$ 8,603,118.50	$ 8,603,118.50
	VALOR TOTAL OBRA				**$ 5.508.695.216,00**

7.2. ACTIVIDADES EJECUTADAS EN EL PERIODO

ACTA DE RECIBO PARCIAL DE OBRA No.3					
OBRA EJECUTADA			OBRA EJECUTADA		
			PRESENTE ACTA		ACUMULADO
ITEM	DESCRIPCIÓN	UND.	CANT.	VALOR	%
1	VIA				
1.1	PRELIMINARES				

1.1.1	LOCALIZACIÓN, TRAZADO Y REPLANTEO TOPOGRÁFICO VÍAS INCLUYE EQUIPO AUTOMÁTICO DE PRECISIÓN, CARTERA Y PLANOS	KM		$0,00	100,00%
1.2	DEMOLICIONES			$0,00	
1.2.1	DEMOLICION CONCRETO REFORZADO, INCLUYE TRASIEGO Y CARGUE MANUAL	M3		$0,00	0,00%
1.2.2	DEMOLICIÓN PAVIMENTO FLEXIBLE (CARPETA ASFALTICA)	M3	93,28	$34.513.600,00	100,00%
1.2.3	DEMOLICIÓN PAVIMENTO RÍGIDO (CONCRETO E= 0.15 M)	M3	164,35	$85.462.000,00	100,00%
1.2.4	TRANSPORTE DISPOSICIÓN FINAL DE ESCOMBROS Y SOBRANTES	VJ	47,90	$13.891.000,00	83,09%
1.3	EXCAVACIONES				
1.3.1	EXCAVACION MECANICA PARA CAJAS VIAS INCLUYE CARGUE	M3	3962,29	$237.737.400,00	94,76%
1.3.2	TRANSPORTE DISPOSICIÓN FINAL DE ESCOMBROS Y SOBRANTES	VJ	679,25	$196.982.500,00	94,78%
1.4	RELLENOS				
1.4.1	RELLENO CON MATERIAL MIXTO DE RÍO SIN PROCESAR TAMAÑO MAX. 3" SUMINISTRO, EXTENDIDO, NIVELACIÓN, HUMEDECIMIENTO Y COMPACTACIÓN MECANICA CON EQUIPO PESADO	M3	1730,29	$167.838.130,00	100,00%
1.4.2	SUBBASE GRANULAR CLASE B NORMA INVIAS. SUMINISTRO, EXTENDIDO, NIVELACIÓN, HUMEDECIMIENTO Y COMPACTACIÓN CON VIBROCOMPACTADOR	M3	1622,12	$299.280.309,75	95,00%
1.4.3	BASE GRANULAR CLASE B NORMA INVIAS. SUMINISTRO, EXTENDIDO, NIVELACIÓN, HUMEDECIMIENTO Y COMPACTACIÓN CON VIBROCOMPACTADOR	M3	1195,38	$244.455.218,27	93,47%
1.5	CARPETA ASFALTICA				
1.5.1	RIEGO DE IMPRIMACION CON EMULSION ASFALTICA CRL-0 O CRL-1	M2		$0,00	0,00%
1.5.2	MEZCLA DENSA EN CALIENTE TIPO MDC-19 INCLUYE SUMINISTRO, COLOCACIÓN Y COMPACTACIÓN	M3		$0,00	0,00%
1.6	BORDILLOS Y ANDENES			$0,00	
1.6.1	BORDILLO DE PIEZAS PREFABRICADAS DE CONCRETO TIPO A-80 80X35X20 CM. INCLUYE LA CONFORMACION DE LA SUPERFICIE DE APOYO	ML	373,75	$52.325.000,00	100,00%

1.6.2	BORDILLO DE PIEZAS PREFABRICADAS DE CONCRETO TIPO A-100 60X50X20 CM. INCLUYE LA CONFORMACION DE LA SUPERFICIE DE APOYO	ML	133,20	$21.312.000,00	100,00%
1.6.3	SARDINEL DE PIEZAS PREFABRICADAS DE CONCRETO TIPO A-10 80X50X20 CM. INCLUYE LA CONFORMACION DE LA SUPERFICIE DE APOYO	ML	1459,72	$240.854.212,50	95,00%
1.7	SEÑALIZACION VIAL				
1.7.1	LINEA DE DEMARCACIÓN VÍAL CON PINTURA ACRILICA EN FRÍO (ML) E=0.12 M. INCLUYE SUMINISTRO, MICROESFERAS Y APLICACIÓN CON EQUIPO	ML		$0,00	0,00%
1.7.2	DEMARCACIÓN VÍAL CON PINTURA ACRILICA EN FRÍO (M2) INCLUYE SUMINISTRO, MICROESFERAS Y APLICACIÓN MANUAL CON EQUIPO COMPRESOR	M2		$0,00	0,00%
1.7.3	SEÑAL VERTICAL PREVENTIVA (SP) CUADRADO DE 75 X 75 CM CON PARAL EN ANGULO 2"X2" DE 1/4". SUMINISTRO E INSTALACIÓN	UN		$0,00	0,00%
1.8	NIVELACION POZOS Y SUMIDEROS				
1.8.1	RENIVELACIÓN DE POZOS Y SUMIDEROS EXISTENTES. INCLUYE DEMOLICIÓN.	UN		$0,00	0,00%
2	ALCANTARILLADO				
2.1	PRELIMINARES				
2.1.1	LOCALIZACION Y REPLANTEO PARA REDES DE ALCANTARILLADO	ML	140,02	$882.126,00	100,00%
2.2	EXCAVACIONES				
2.2.1	EXCAVACIÓN MANUAL EN CONGLOMERADO H < 1.50 M	M3	13,21	$739.760,00	100,00%
2.2.2	EXCAVACIÓN MECÁNICA EN CONGLOMERADO H < 3.00 M	M3		$0,00	61,61%
2.2.3	TRANSPORTE DISPOSICIÓN FINAL DE ESCOMBROS Y SOBRANTES	VJ		$0,00	51,68%
2.3	TUBERIA				
2.3.1	SUMINISTRO E INSTALACIÓN DE TUBERÍA CORRUGADA PVC ALCANTARILLADO DE 250 MM F10" TIPO NOVAFORT O EQUIVALENTE	ML	36,86	$9.767.900,00	100,00%
2.3.2	SUMINISTRO E INSTALACIÓN DE TUBERÍA CORRUGADA PVC ALCANTARILLADO DE 315MM Ø12" TIPO NOVAFORT O EQUIVALENTE	ML		$0,00	100,00%

2.3.3	SUMINISTRO E INSTALACIÓN DE TUBERÍA CORRUGADA PVC ALCANTARILLADO DE 355MM Ø14" TIPO NOVAFORT O EQUIVALENTE	ML	-1,64	-$598.600,00	100,00%
2.3.4	SUMINISTRO E INSTALACIÓN DE TUBERÍA CORRUGADA PVC ALCANTARILLADO DE 400 MM F16" TIPO NOVAFORT O EQUIVALENTE	ML		$0,00	100,00%
2.3.5	SUMINISTRO E INSTALACIÓN DE TUBERÍA CORRUGADA PVC ALCANTARILLADO DE 250 MM F24" TIPO NOVAFORT O EQUIVALENTE	ML	103,8	$105.876.000,00	100,00%
2.4	RELLENOS				
2.4.1	ARENA PARA BASE DE TUBERÍA (INCLUYE CARGUE, ACARREO Y COMPACTACIÓN)	M3	65,65	$16.412.500,00	100,00%
2.4.2	RELLENO EN MATERIAL SELECCIONADO PROVENIENTE DE LA EXCAVACIÓN. COMPACTACIÓN MANUAL	M3	14,66	$527.760,00	100,00%
2.5	CARCAMOS PARA CIMENTACION SUPERFICIAL				
2.5.1	CONCRETO 4000 PSI PARA PLACA PISO, ELAB EN OBRA (INC. FORMALETA 1/4 USOS Y COLOCACIÓN)	M3	72,36	$117.946.800,00	100,00%
2.5.2	ACERO DE REFUERZO FY=420 MPA (4200 KGF/CM2, 60.000 PSI) INCLUYE SUMINISTRO, FIGURADO ARMADO, COLOCACIÓN Y AMARRE	KG	3448,74	$37.936.140,00	100,00%
2.5.3	SUMINISTRO E INSTALACIÓN YUMBOLON #15	ML	121,26	$2.061.420,00	100,00%
2.6	POZOS DE INSPECCION				
2.6.1	PLACA CUBIERTA- POZO INSPECCIÓN D=1.20M (CONCRETO F'C=28 MPA ELAB. OBRA E=0.20 M, INC AROTAPA/BASE TRAF_PESADO)	UN		$0,00	80,00%
2.6.2	CILINDRO POZO INSPECCIÓN D=1.20M (CONCRETO IMPERMEAB. F'C=28MPA ELAB EN OBRA, E=0.20M, INCLUYE ESCALERA GATO VAR #6)	ML		$0,00	100,00%
2.6.3	PLACA CIRCULAR BASE-POZO INSPECCIÓN D=1.20M (CONCRETO F'C=28MPA REFORZ. ELAB. EN OBRA, E=0.20M)	UN	3,00	$3.750.000,00	100,00%
2.6.4	CAÑUELA POZO DE INSPECCIÓN PARA TUBERIAS ENTRE 8" Y 14" (CONCRETO F'C=28MPA ELAB. EN OBRA)	UN		$0,00	85,71%
2.6.5	CAÑUELA POZO DE INSPECCIÓN PARA TUBERIAS ENTRE 16" Y 24" (CONCRETO F'C=28MPA ELAB. EN OBRA)	UN		$0,00	75,00%
2.7	SUMIDEROS				
2.7.1	SUMIDERO AGUAS LLUVIAS EN CONCRETO 4000 PSI REFORZADO ELAB. OBRA. E=0.20M, SEC 1.0*10M, REJILLA EN PERFIL U 3X1.1/2X1/4"	UN	6,00	$29.400.000,00	97,30%
3	URBANISMO				

CONSORCIO INTERVIAL URBANO SAN MARTIN 2026

NIT: 902.058.961-5

3.1	URBANISMO ANDENES				
3.1.1	EXCAVACION MANUAL EN MATERIAL COMUN H = 0.00 - 2.00 M INCLUYE CARGUE	M3		$0,00	0,00%
3.1.2	SUMINISTRO E INSTALACIÓN DE ADOQUIN ECOLOGICO EN CONCRETO DE 40X40X8 CMS INCLUYE EXTENDIDO, NIVELACIÓN Y COMPACTACIÓN DE RECEBO E=0.15 M, 0,02 M DE TIERRA Y GRAMA	M2		$0,00	0,00%
3.1.3	BORDILLO FUNDIDO EN SITIO E=0.15 M B=0.20 H=0.55 M CONCRETO REFORZADO 3000 PSI -20.7 MPa MEZCLA EN OBRA. INCLUYE ACERO DE REFUERZO	M3		$0,00	0,00%
3.2	MOBILIARIO				
3.2.1	CICLO-PARQUEADERO TIPO M100 (TIPO 1) (H=1.0 M, L=2.0 M). SUMINISTRO E INSTALACIÓN. INCLUYE BASE EN CONCRETO 1500 PSI MEZCLA EN OBRA	UN	2,00	$1.830.000,00	100,00%
3.2.2	CANECA EN MALLA METÁLICA TIPO M120 SUMINISTRO E INSTALACIÓN. INCLUYE BASE EN CONCRETO 1500 PSI MEZCLA EN OBRA	UN	10,00	$7.350.000,00	83,33%
3.2.3	BOLARDO EN HIERRO TIPO M62 BAJO. SUMINISTRO E INSTALACIÓN. INCLUYE BASE EN CONCRETO 1500 PSI MEZCLA EN OBRA	UN	24,00	$9.960.000,00	80,00%
3.2.4	BANCA EN CONCRETO CON ESPALDAR TIPO M30. SUMINISTRO E INSTALACIÓN	UN	5,00	$10.000.000,00	83,33%
3.2.5	PROTECTOR DE ARBOL DE DOS TUBOS TIPO M91 SUMINISTRO E INSTALACIÓN. INCLUYE CONCRETO PARA ANCLAJE DE 1500 PSI MEZCLA EN OBRA	UN	16,00	$7.200.000,00	80,00%
NP	OBRA NO PREVISTA	NP			
NP-1	DEMOLICION CONCRETO SIMPLE. INCLUYE TRASIEGO	M3	163,48	$84.962.354,28	100,00%
NP-2	ACOMETIDA DOMICILIARIA PARA ACUEDUCTO	UN	82,00	$17.718.642,00	100,00%
NP-3	REPARACION DE ACOMETIDA DOMICILIARIA SANITARIA	UN	76,00	$15.912.272,00	100,00%
NP-4	RELLENO CON MATERIAL MIXTO DE RÍO SIN PROCESAR TAMAÑO MAX. 5" SUMINISTRO, EXTENDIDO, NIVELACIÓN, HUMEDECIMIENTO Y COMPACTACIÓN MECÁNICA CON EQUIPO PESADO	M3	2895,00	$187.937.610,00	100,00%
NP-5	REDUCTOR DE VELOCIDAD	UN			

NP-6	SEÑAL VERTICAL REGLAMENTARIA (SR) CIRCULO ϕ 60CM CON PARAL EN ANGULO 2"x2" DE 1/4" SUMINISTRO E INSTALACION	UN			
NP-7	SEÑAL VERTICAL REGLAMENTARIA SR-1 (PARE) OCTAGONO ALTURA 60 CM CON PARAL EN ANGULO 2"X2" DE 1/4" SUMINISTRO E INSTALACIÓN	UN			
NP-8	SEÑAL VERTICAL INFORMATIVA (SI) RECTANGULO DE 50x60 CM PARAL EN ANGULO 2"X2" DE 1/4" SUMINISTRO E INSTALACION	UN			
NP-9	SEÑAL VERTICAL PREVENTIVA (SP) CUADRADO DE 60X60 CM CON PARAL EN ANGULO 2"X2" DE 1/4" SUMINISTRO E INSTALACION	UN			
	VALOR COSTO TOTAL REDONDEADO AL PESO			**$ 2,262,224,464.00**	**72,46%**
	ADMINISTRACIÓN (28%)			$ 633,422,849.92	72,46%
	IMPREVISTOS (1%)			$ 22,622,244.64	72,46%
	UTILIDAD (5%)			$ 113,111,223.20	72,46%
	VALOR COSTOS INDIRECTOS			**$ 769,156,317.76**	**72,46%**
	COSTOS DIRECTOS + COSTOS INDIRECTOS			**$ 2,262,224,464.00**	**72,46%**
	BIENES O SERVICIOS ADICIONALES A LA OBRA PUBLICA				
	PLAN DE ADAPTACION A LA GUIA AMBIENTAL	$0,00	$0,00	$0,00	0.00%
	PLAN DE MANEJO DE TRANSITO	$0,00	$0,00	$0,00	0.00%
	VALOR TOTAL OBRA			**$ 2,262,224,464.00**	**72,23%**

CUADRO DE RESUMEN	
VALOR DEL CONTRATO	$ 5.508.695.216,00
ANTICIPO%	$ 0,00
VALOR EJECUTADO ACTA PARCIAL No. 3	$ 2,262,224,464.00
VALOR EJECUTADO ACUMULADO	$ 3,978,782,119.00
VALOR POR EJECUTAR DEL CONTRATO	$ 1,529,913,090.00
PORCENTAJE TOTAL DE EJECUCIÓN	72,23 %

Estas actividades ejecutadas y verificadas en campo por la interventoría corresponden al desarrollo de la Obra ejecutada, cabe resaltar que el proyecto contempla el mejoramiento de las vías urbanas de la carrera 5 entre calles 10-20 en el barrio once de noviembre del municipio de San Martin departamento del Meta, la tubería, aceros material granular y concretos que se utilizaron fueron las

referencias descritas en el presupuesto y las propuestas según especificaciones técnicas y minas que cuentas con la documentación pertinente para suministro de material.

7.3. CERTIFICACIÓN DE LOS ACTIVIDADES DE OBRA POR PARTE DE LA INTERVENTORÍA

Interventoría certifica que las actividades de obra relacionadas en la presente acta de cobro parcial fueron verificadas en campo y ejecutadas por el contratista durante el período evaluado, de conformidad con los diseños, especificaciones técnicas, cantidades de obra ejecutadas y obligaciones contractuales establecidas.

Así mismo, se constató que las actividades cobradas corresponden a obras efectivamente ejecutadas y recibidas a satisfacción por la Interventoría, cumpliendo con los requisitos de calidad, seguridad y manejo ambiental aplicables, razón por la cual se considera procedente el aval de las cantidades de obra y valores incluidos en el presente cobro parcial.

8. ASPECTO FINANCIERO

8.1. ESTADO FINANCIERO DEL CONTRATO DE OBRA

A continuación, se presentan los estados de cuenta para el contrato de obra 109 de 2026

Estado Financiero Contrato de Obra No. 109 de 2026				
Relación desembolsos	Valor	Amortización	Neto	% Neto
ANTICIPO 0%	$ 0,00	$ 0.00	$ 0,00	0%
ACTAS PARCIALES %	$ 1,716,557,244	$ 0,00	$ 1,716,557,244	31.16%
ACUMULADO %	$ 1,716,557,244	$ 0,00	$ 1,716,557,244	31.16%

A la fecha el contrato de obra no presenta ningún avance financiero.

PERIODO QUE COMPRENDE EL CONTROL FINANCIERO: del 7 de julio de 2026 al 23 de septiembre de 2026.

8.2. INVERSIÓN DEL ANTICIPO DEL CONTRATO DE OBRA

De acuerdo con la cláusula quinta del Contrato de Obra No. 109 de 2026 el contrato no contempla giro de anticipo sino pagos mediante actas parciales.

9. RESUMEN DE ESTADO DE PÓLIZAS

9.1. PÓLIZAS DEL CONTRATO DE OBRA

Las pólizas del contrato se encuentran vigentes, las cuales fueron aprobadas por el Municipio de San Martín.

PÓLIZAS SEGUN ACTA DE INICIO
Fecha de aprobación 28-05-2026

ASEGURADORA	RIESGO	PÓLIZA No	VIGENCIA	VR. ASEGURADO
SOLIDARIA DE COLOMBIA	CUMPLIMIENTO	360-47-994000064883	Desde 7-05-2026 hasta 6-02-2027	$ 1.055.629.710,60
SOLIDARIA DE COLOMBIA	PAGO DE SALARIOS PRESTACIONES SOCIALES E IND.	360-47-994000064883	Desde 7-05-2026 hasta 6-10-2029	$ 1.055.629.710,60
SOLIDARIA DE COLOMBIA	ESTABILIDAD Y CALIDAD DE LA OBRA	360-47-994000064883	Ampara 5 años, 0 meses y 0 días	$ 1.055.629.710,60
SOLIDARIA DE COLOMBIA	RESPONSABILIDAD CIVIL EXTRACONTRACTUAL	360-74-994000014331	Desde 13-09-2026 Hasta 6-10-2026	$ 700.362.000,00

PÓLIZAS SEGÚN MINUTA
Fecha de aprobación 5-05-2026

ASEGURADORA	RIESGO	PÓLIZA No	VIGENCIA	VR. ASEGURADO
SOLIDARIA DE COLOMBIA	CUMPLIMIENTO	360-47-994000064883	Desde 13-04-2026 hasta 13-01-2027	$ 1.055.629.710,60
SOLIDARIA DE COLOMBIA	PAGO DE SALARIOS PRESTACIONES SOCIALES E IND.	360-47-994000064883	Desde 13-04-2026 hasta 13-09-2029	$ 1.055.629.710,60
SOLIDARIA DE COLOMBIA	ESTABILIDAD Y CALIDAD DE LA OBRA	360-47-994000064883	Ampara 5 años, 0 meses y 0 días	$ 1.055.629.710,60
SOLIDARIA DE COLOMBIA	RESPONSABILIDAD CIVIL EXTRACONTRACTUAL	360-74-994000014331	Desde 13-04-2026 Hasta 13-09-2026	$ 700.362.000,00

PÓLIZAS SEGÚN MODIFICATORIA No 1
Fecha de aprobación 5-05-2026

ASEGURADORA	RIESGO	PÓLIZA No	VIGENCIA	VR. ASEGURADO
SOLIDARIA DE COLOMBIA	CUMPLIMIENTO	360-47-994000064883	Desde 18/09/2026 hasta 06/02/2027	$ 1.055.629.710,60

SOLIDARIA DE COLOMBIA	PAGO DE SALARIOS PRESTACIONES SOCIALES E IND.	360-47-994000064883	Desde 18-09-2026 hasta 06-10-2029	$ 1.055.629.710,60
SOLIDARIA DE COLOMBIA	ESTABILIDAD Y CALIDAD DE LA OBRA	360-47-994000064883	Ampara 5 años, 0 meses y 0 días	$ 1.055.629.710,60
SOLIDARIA DE COLOMBIA	RESPONSABILIDAD CIVIL EXTRACONTRACTUAL	360-74-994000014331	Desde 21-09-2026 Hasta 06-10-2026	$ 700.362.000,00

PÓLIZAS SEGÚN MODIFICATORIA No 2 ADICION No1
Fecha de aprobación 5-05-2026

ASEGURADORA	RIESGO	PÓLIZA No	VIGENCIA	VR. ASEGURADO
SOLIDARIA DE COLOMBIA	CUMPLIMIENTO	360-47-994000064883	Desde 07/05/2026 hasta 06/02/2027	$ 1.101.739.043,20
SOLIDARIA DE COLOMBIA	PAGO DE SALARIOS PRESTACIONES SOCIALES E IND.	360-47-994000064883	Desde 07-05-2026 hasta 06-10-2029	$ 1.101.739.043,20
SOLIDARIA DE COLOMBIA	ESTABILIDAD Y CALIDAD DE LA OBRA	360-47-994000064883	Ampara 5 años, 0 meses y 0 días	$ 1.101.739.043,20
SOLIDARIA DE COLOMBIA	RESPONSABILIDAD CIVIL EXTRACONTRACTUAL	360-74-994000014331	Desde 18-09-2026 Hasta 06-10-2026	$ 700.362.000,00

10. ASPECTOS AMBIENTALES

Durante el período de esta parcial, la Interventoría verificó el cumplimiento de las medidas ambientales aplicables a la ejecución de las obras de construcción de alcantarillado pluvial. Durante las actividades de seguimiento se evidenció un manejo adecuado de los materiales de excavación sobrantes, así como la implementación de medidas para el control de derrames de combustibles y lubricantes y el mantenimiento de condiciones de orden y aseo en los frentes de trabajo.

No obstante, se identificaron situaciones susceptibles de mejora en el manejo de los residuos de construcción y demolición (RCD), particularmente en lo relacionado con los residuos provenientes de las actividades de demolición, evidenciándose aspectos susceptibles de mejora en su manejo, acopio y disposición final. En atención a esta situación, la Interventoría emitió el Oficio del 18 de septiembre de 2026, con asunto "Atención inmediata por disposición inadecuada de RCD", mediante el cual se solicitó disponer dicho material en el punto autorizado por la Alcaldía Municipal, con el fin de garantizar su adecuada gestión y disposición final conforme a las obligaciones ambientales aplicables al proyecto.

Asimismo, se constató la implementación de medidas orientadas a prevenir afectaciones al sistema de drenaje existente y al entorno urbano. En términos generales, durante el período evaluado se verificó la implementación de las medidas ambientales previstas; sin embargo, se mantienen aspectos por mejorar relacionados con la gestión integral de los RCD derivados de las actividades de demolición.

11. REGISTRO FOTOGRAFICO

ITEM	DESCRIPCION	UNID.	CANTIDAD EJECUTADA	% EJECUTADO
1.2.2	Demolición pavimento flexible (carpeta asfáltica)	M3	501.15	100.00%

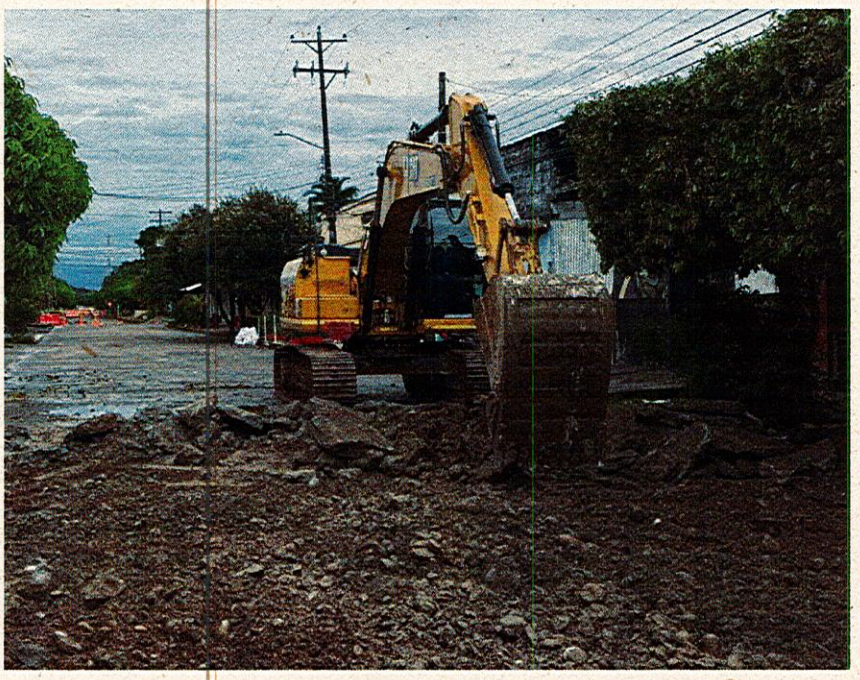

ITEM	DESCRIPCION	UNID.	CANTIDAD EJECUTADA	% EJECUTADO
1.2.3	Demolición pavimento rígido (concreto E=0.15 m)	M3	339.67	100,00%



ITEM	DESCRIPCION	UNID.	CANTIDAD EJECUTADA	% EJECUTADO
1.2.4	Transporte disposición final de escombros y sobrantes	VJ	156.21	83.09%



ITEM	DESCRIPCION	UNID.	CANTIDAD EJECUTADA	% EJECUTADO
1.3.1	Excavación mecánica para cajas vías incluye cargue	M3	8,155.10	94.76%



ITEM	DESCRIPCION	UNID.	CANTIDAD EJECUTADA	% EJECUTADO
1.3.2	Transporte disposición final de escombros y sobrantes	VJ	1,398.02	94.78%



312 522 4011

ingeollanos@gmail.com

Carrera 16 No. 18-23 Barrio El Remanso

ITEM	DESCRIPCION	UNID.	CANTIDAD EJECUTADA	% EJECUTADO
1.4.1	Relleno con material mixto de río sin procesar tamaño max. 3" suministro, extendido, nivelación, humedecimiento y compactación mecánica con equipo pesado	M3	2,731.77	100.00%



ITEM	DESCRIPCION	UNID.	CANTIDAD EJECUTADA	% EJECUTADO
1.4.2	SUBBASE GRANULAR CLASE B NORMA INVIAS. SUMINISTRO, EXTENDIDO, NIVELACIÓN, HUMEDECIMIENTO Y COMPACTACIÓN CON VIBROCOMPACTADOR	M3	1,622.12	95.00%



ITEM	DESCRIPCION	UNID.	CANTIDAD EJECUTADA	% EJECUTADO
1.4.3	BASE GRANULAR CLASE B NORMA INVIAS. SUMINISTRO, EXTENDIDO, NIVELACIÓN, HUMEDECIMIENTO Y COMPACTACIÓN CON VIBROCOMPACTADOR	M3	1,195.38	93.47%



ITEM	DESCRIPCION	UNID.	CANTIDAD EJECUTADA	% EJECUTADO
1.6.1	BORDILLO DE PIEZAS PREFABRICADAS DE CONCRETO TIPO A-80 80X35X20 CM. INCLUYE LA CONFORMACION DE LA SUPERFICIE DE APOYO	ML	373.75	100.00%

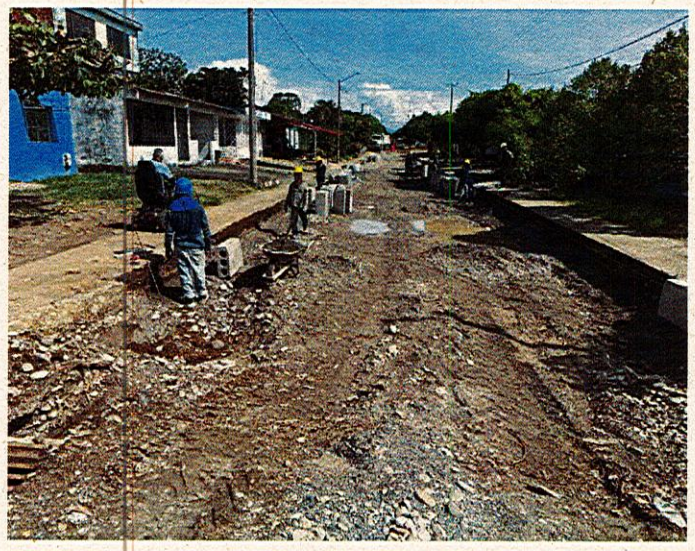

312 522 4011

ingeollanos@gmail.com

Carrera 16 No. 18-23 Barrio El Remanso

ITEM	DESCRIPCION	UNID.	CANTIDAD EJECUTADA	% EJECUTADO
1.6.2	BORDILLO DE PIEZAS PREFABRICADAS DE CONCRETO TIPO A-100 60X50X20 CM. INCLUYE LA CONFORMACION DE LA SUPERFICIE DE APOYO	ML	133,20	100.00%



ITEM	DESCRIPCION	UNID.	CANTIDAD EJECUTADA	% EJECUTADO
1.6.3	SARDINEL DE PIEZAS PREFABRICADAS DE CONCRETO TIPO A-10 80X50X20 CM. INCLUYE LA CONFORMACION DE LA SUPERFICIE DE APOYO	ML	1459,72	95.00%



ITEM	DESCRIPCION	UNID.	CANTIDAD EJECUTADA	% EJECUTADO
2.1.1	LOCALIZACION Y REPLANTEO PARA REDES DE ALCANTARILLADO	ML	949.40	100.00%



ITEM	DESCRIPCION	UNID.	CANTIDAD EJECUTADA	% EJECUTADO
2.2.1	Excavación manual en conglomerado h < 1.50 m	M3	69.86	100,00%



312 522 4011

ingeollanos@gmail.com

Carrera 16 No. 18-23 Barrio El Remanso

ITEM	DESCRIPCION	UNID.	CANTIDAD EJECUTADA	% EJECUTADO
2.3.1	SUMINISTRO E INSTALACIÓN DE TUBERÍA CORRUGADA PVC ALCANTARILLADO DE 250 MM F10" TIPO NOVAFORT O EQUIVALENTE	ML	238.12	100.00%



ITEM	DESCRIPCION	UNID.	CANTIDAD EJECUTADA	% EJECUTADO
2.3.5	SUMINISTRO E INSTALACIÓN DE TUBERÍA CORRUGADA PVC ALCANTARILLADO DE 250 MM F24" TIPO NOVAFORT O EQUIVALENTE	ML	295.10	100,00%



312 522 4011

ingeollanos@gmail.com

Carrera 16 No. 18-23 Barrio El Remanso

ITEM	DESCRIPCION	UNID.	CANTIDAD EJECUTADA	% EJECUTADO
2.4.1	ARENA PARA BASE DE TUBERÍA (INCLUYE CARGUE, ACARREO Y COMPACTACIÓN)	M3	468.86	100.00%



ITEM	DESCRIPCION	UNID.	CANTIDAD EJECUTADA	% EJECUTADO
2.4.2	RELLENO EN MATERIAL SELECCIONADO PROVENIENTE DE LA EXCAVACIÓN. COMPACTACIÓN MANUAL	M3	397.30	100.00%



ITEM	DESCRIPCION	UNID.	CANTIDAD EJECUTADA	% EJECUTADO
2.5.1	CONCRETO 4000 PSI PARA PLACA PISO, ELAB EN OBRA (INC. FORMALETA 1/4 USOS Y COLOCACIÓN)	M3	72.36	100.00%



ITEM	DESCRIPCION	UNID.	CANTIDAD EJECUTADA	% EJECUTADO
2.5.2	ACERO DE REFUERZO FY=420 MPA (4200 KGF/CM2, 60.000 PSI) INCLUYE SUMINISTRO, FIGURADO ARMADO, COLOCACIÓN Y AMARRE	KG	3,448.74	100.00%

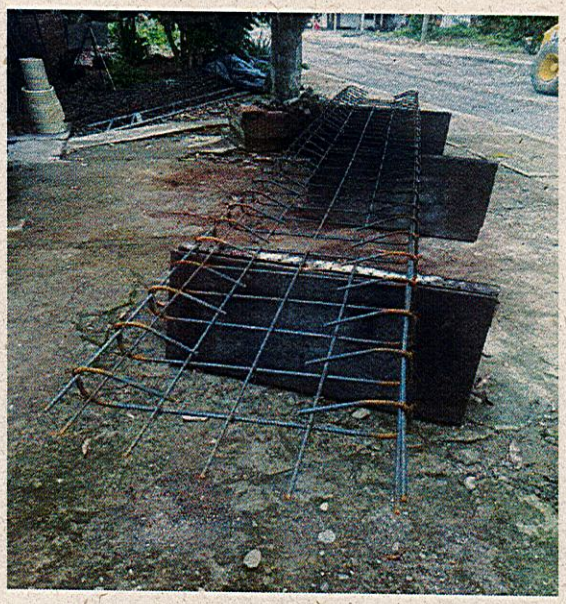

ITEM	DESCRIPCION	UNID.	CANTIDAD EJECUTADA	% EJECUTADO
2.5.3	SUMINISTRO E INSTALACIÓN YUMBOLON #15	ML	121,26	100.00%



ITEM	DESCRIPCION	UNID.	CANTIDAD EJECUTADA	% EJECUTADO
2.6.3	PLACA CIRCULAR BASE-POZO INSPECCIÓN D=1.20M (CONCRETO F'C=28MPA REFORZ. ELAB. EN OBRA, E=0.20M)	UN	15.00	100.00%

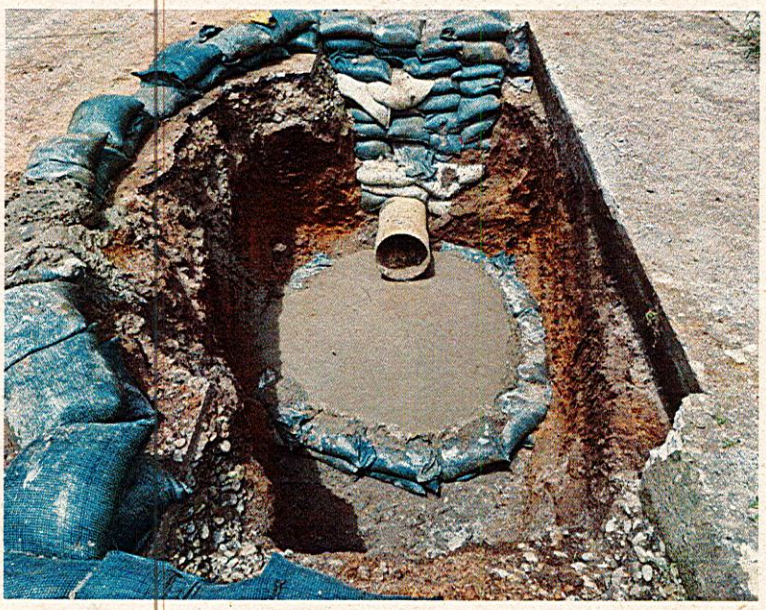

312 522 4011

ingeollanos@gmail.com

Carrera 16 No. 18-23 Barrio El Remanso

ITEM	DESCRIPCION	UNID.	CANTIDAD EJECUTADA	% EJECUTADO
2.7.1	SUMIDERO AGUAS LLUVIAS EN CONCRETO 4000 PSI REFORZADO ELAB. OBRA. E=0.20M, SEC 1.0*10M, REJILLA EN PERFIL U 3X1.1/2X1/4"	UN	36.00	97.30%

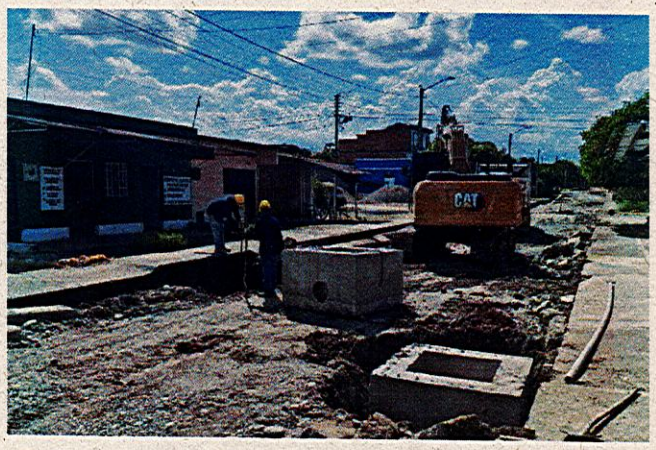

ITEM	DESCRIPCION	UNID.	CANTIDAD EJECUTADA	% EJECUTADO
3.2.1	CICLO-PARQUEADERO TIPO M100 (TIPO 1) (H=1.0 M, L=2.0 M). SUMINISTRO E INSTALACIÓN. INCLUYE BASE EN CONCRETO 1500 PSI MEZCLA EN OBRA	UN	2,00	100.00%



312 522 4011

ingeollanos@gmail.com

Carrera 16 No. 18-23 Barrio El Remanso

ITEM	DESCRIPCION	UNID.	CANTIDAD EJECUTADA	% EJECUTADO
3.2.2	CANECA EN MALLA METÁLICA TIPO M120 SUMINISTRO E INSTALACIÓN. INCLUYE BASE EN CONCRETO 1500 PSI MEZCLA EN OBRA	UN	10,00	83.33%



ITEM	DESCRIPCION	UNID.	CANTIDAD EJECUTADA	% EJECUTADO
3.2.3	BOLARDO EN HIERRO TIPO M62 BAJO. SUMINISTRO E INSTALACIÓN. INCLUYE BASE EN CONCRETO 1500 PSI MEZCLA EN OBRA	UN	24,00	80.00%



312 522 4011

ingeollanos@gmail.com

Carrera 16 No. 18-23 Barrio El Remanso

ITEM	DESCRIPCION	UNID.	CANTIDAD EJECUTADA	% EJECUTADO
3.2.4	BANCA EN CONCRETO CON ESPALDAR TIPO M30. SUMINISTRO E INSTALACIÓN	UN	5,00	83.33%



ITEM	DESCRIPCION	UNID.	CANTIDAD EJECUTADA	% EJECUTADO
3.2.5	PROTECTOR DE ARBOL DE DOS TUBOS TIPO M91 SUMINISTRO E INSTALACIÓN. INCLUYE CONCRETO PARA ANCLAJE DE 1500 PSI MEZCLA EN OBRA	UN	16,00	80.00%



ITEM	DESCRIPCION	UNID.	CANTIDAD EJECUTADA	% EJECUTADO
NP-1	DEMOLICION CONCRETO SIMPLE. INCLUYE TRASIEGO	M3	163,48	100.00%

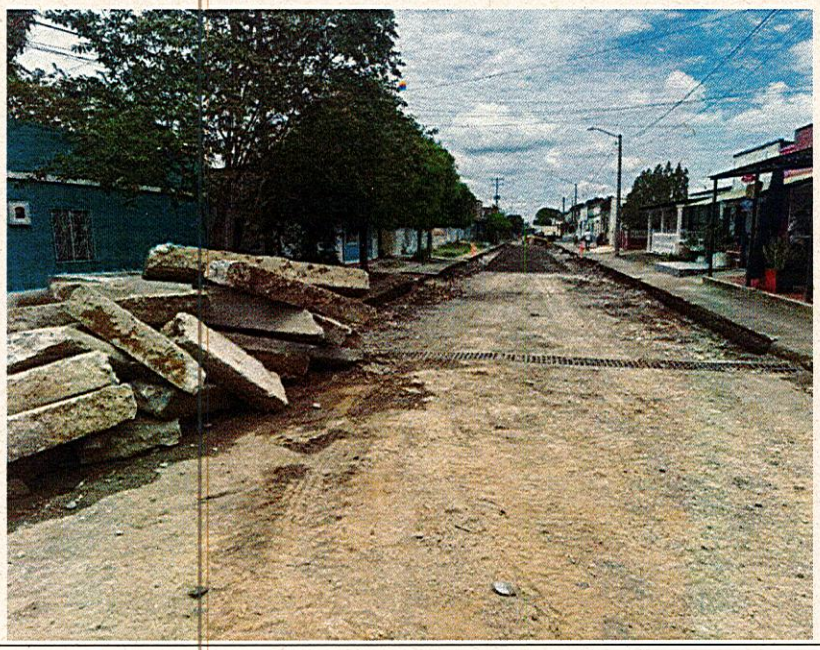

ITEM	DESCRIPCION	UNID.	CANTIDAD EJECUTADA	% EJECUTADO
NP-2	ACOMETIDA DOMICILIARIA PARA ACUEDUCTO	UN	82,00	100.00%



7773

CONSORCIO INTERVIAL URBANO SAN MARTIN 2026

NIT: 902 058 961-5

ITEM	DESCRIPCION	UNID.	CANTIDAD EJECUTADA	% EJECUTADO
NP-3	REPARACION DE ACOMETIDA DOMICILIARIA SANITARIA	UN	76,00	100.00%

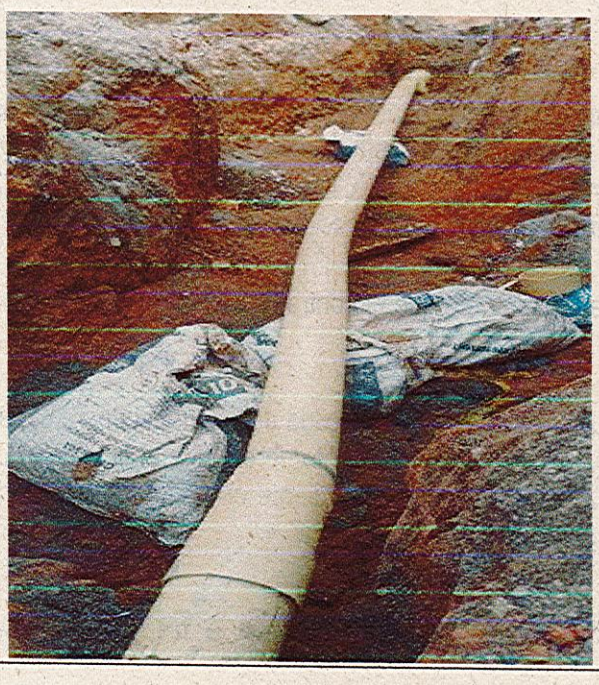

ITEM	DESCRIPCION	UNID.	CANTIDAD EJECUTADA	% EJECUTADO
NP-4	RELLENO CON MATERIAL MIXTO DE RÍO SIN PROCESAR TAMAÑO MAX. 5" SUMINISTRO, EXTENDIDO, NIVELACIÓN, HUMEDECIMIENTO Y COMPACTACIÓN MECÁNICA CON EQUIPO PESADO	M3	2895,00	100.00%

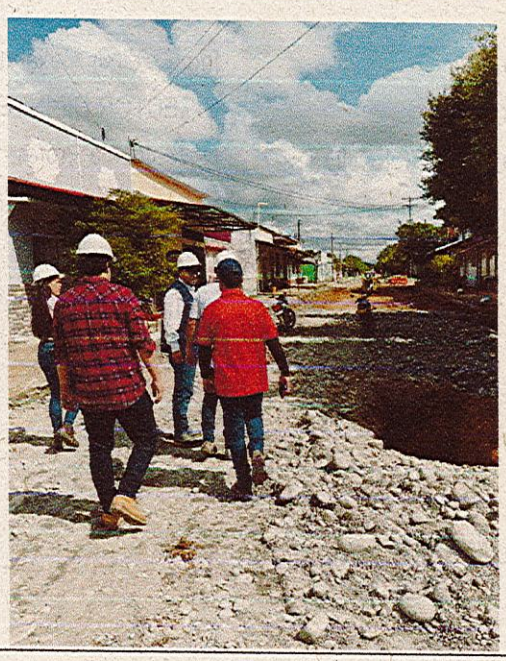

12. CONCLUSIONES

- El contratista cumplió con las obligaciones del contrato, administrativas, legales, financieras y con las especificaciones técnicas establecidas para el Contrato de Obra, durante el periodo comprendido entre el 7 de julio de 2026 hasta el 23 de septiembre de 2026 por lo cual la obra se está ejecutando en el plazo contratado y se está cumpliendo con el objeto contractual.

- La interventoría es garante de que el contratista se encuentra al día en pagos por concepto de seguridad social y parafiscales

- La interventoría una vez revisada la solicitud del contratista para el pago del Acta Parcial No. 3 del contrato y verificado el cumplimiento de este en el sitio de la obra aprueba el valor a pagar de $ 2.262.224.464,00 correspondiente al 72,23 %, cumpliendo así con la cláusula quinta "forma de pago" del contrato de obra.

Lo anterior se expide a solicitud del Interesado a los veintitrés (23) días del mes de septiembre de 2026.

Firma

Ing. Jhon Fredy González Barrera
RESIDENTE DE INTERVENTORÍA
N° Matrícula Profesional: 25202 -274761 CND

Firma

Ing. Feidimir Alexander Torres Diaz
DIRECTOR DE INTERVENTORÍA
N° Matrícula Profesional: 25202 -136235 CND

ANEXO:
CERTIFICACIÓN DE CUMPLIMIENTO
SOLICITUD E INFORME DE CONTRATISTA

2774

CONSORCIO INTERVIAL URBANO SAN MARTIN 2026

NIT: 902.058.961-5

LA INTERVENTORÍA DEL CONTRATO DE OBRA

No. 109 DE 2026

CERTIFICA:

Que el contratista **CONSORCIO CARRERA 5 EG** con Nit No. 902.054.725-5 representada Legalmente por **ESTEFANY GERALDINE TORRES VANEGAS**. identificada con la cédula de ciudadanía No. 1.006.776.424 de Villavicencio (Meta), vinculado mediante el Contrato de Obra No. 109 de 2026 cuyo Objeto es "MEJORAMIENTO DE LA CARRERA 5 ENTRE CALLES 10 - 20 DEL MUNICIPIO DE SAN MARTÍN, META DE LOS LLANOS, META", Cumplió con la CLÁUSULA OCHO FORMA DE PAGO y se encuentra a paz y salvo de los pagos al sistema de seguridad social integral, en el periodo comprendido del 7 de julio del 2026 hasta el 23 de septiembre del 2026.

Por tal motivo se autoriza pagar la suma de DOS MIL DOSCIENTOS SESENTA Y DOS MILLONES DOSCIENTOS VEINTICUATRO MIL CUATROCIENTOS SESENTA Y CUATRO PESOS M/CTE (**$ 2,262,224,464.00**). Equivalente al 41.07% de ejecución del Contrato de obra No. 109 de 2026.

Lo anterior se expide a solicitud del Interesado a los veintitrés (23) días del mes de septiembre de 2026.

FIRMA: _____

NELSON ORLANDO BARRERA TORRES

R.L. CONSORCIO INTERVIAL URBANO SAN MARTIN 2026

312 522 4011

ingeollanos@gmail.com