INFORME DE ACTIVIDADES MES DE SEPTIEMBRE DE 2026 ANDRES FELIPE REY SALAZAR PRESTACIÓN DE SERVICIOS PROFESIONALES	
Informe de Actividades No. 02 – Mes de septiembre de 2026	
Contrato No. 235 de 2026	
Objeto de Contrato: Prestar servicios profesionales como ingeniero civil brindando apoyo a la supervisión en la ejecución de las actividades desarrolladas en el proceso de infraestructura de la entidad, especialmente en el área de Salud y Saneamiento Básico, en el marco de ejecución del proyecto de inversión "Implementación de Acciones de Intervención para la Cobertura de las Necesidades Básicas de la Población de los Municipios de la Jurisdicción de la Corporación Nasa Kiwe", Vigencia 2026.	
Periodo reportado: septiembre de 2026. # Planilla seguridad social: 9509355117	
OBLIGACIONES DEL CONTRATO.	**ACTIVIDADES REALIZADAS**
	Se efectúa el pago de seguridad social correspondiente al mes de septiembre de 2026. Planilla seguridad social: 9509355117 Se lleva a cabo el seguimiento a contratos de obra, que se mantienen en desarrollo, provenientes a la vigencia 2025 (057 de 2025), dando cumplimiento de las obligaciones generales de la supervisión, de acuerdo al manual de interventoría de la CNK, en el marco del proyecto "IMPLEMENTACIÓN DE ACCIONES DE INTERVENCIÓN PARA LA COBERTURA DE LAS NECESIDADES BÁSICAS DE LA POBLACIÓN DE LOS MUNICIPIOS DE LA JURISDICCIÓN DE LA CORPORACIÓN NASA KIWE, EN LOS DEPARTAMENTOS DE CAUCA, HUILA" **ACTIVIDADES** En cumplimiento de las obligaciones contractuales asignadas como apoyo a la supervisión técnica, administrativa y financiera de proyectos de infraestructura, durante el mes de septiembre de 2026 se desarrollaron actividades de seguimiento, control y acompañamiento a los contratos en ejecución, conforme a los lineamientos establecidos por la entidad y la programación institucional vigente. A continuación, relaciono las actividades ejecutadas durante el periodo: **SEGUIMIENTO A CONTRATOS** **Contratos de obra:** **# 057-2025 (CONSORCIO UAS TÓEZ)**

Obligación 1: Coadyuvar por el cumplimiento estricto de las obligaciones financieras, económicas, técnicas y legales derivadas del contrato a cargo del contratista	Construcción de la unidad de atención en salud – UAS, para la localidad de Tóez y sectores aledaños, resguardo de Tóez, municipio de Páez, departamento del cauca. • Se realizó visita técnica a la obra con el fin de verificar el avance físico de las actividades constructivas finales ejecutadas por el contratista. • Se realizó en campo el cumplimiento de especificaciones técnicas, calidad de materiales y correcta ejecución de los procesos constructivos. • Se elaboró acta de visita técnica, dejando constancia del estado actual del proyecto, observaciones formuladas y recomendaciones emitidas. • Verificación final de cumplimiento del cronograma de obra y análisis de posibles desviaciones. En el período reportado, la Supervisión del Área de Salud y Saneamiento Básico de la Corporación Nasa Kiwe realizó visita de seguimiento y control al proyecto de construcción de la Unidad de Atención en Salud (UAS) de la localidad de Tóez. En ellas se verificó que el contratista mantiene en obra el personal técnico y operativo necesario para los remates finales. El equipo está encabezado por el ingeniero residente y el maestro de obra, con el apoyo de ayudantes, y trabaja conforme a la programación establecida para la terminación del proyecto. En Seguridad y Salud en el Trabajo (SST), se constató que el personal vinculado a la obra cuenta con los elementos de protección personal requeridos para sus actividades y con las afiliaciones vigentes al Sistema General de Seguridad Social en Salud, Pensión y Riesgos Laborales. Se mantienen, además, las condiciones de orden, aseo y señalización necesarias para garantizar un ambiente de trabajo seguro durante esta etapa de cierre. En cuanto al avance físico, se evidenció que la obra se encuentra prácticamente terminada y solo quedan pequeños detalles de acabados, que el contratista ya tiene programados. Junto con el ingeniero residente y el personal técnico de la Corporación Nasa Kiwe, se midieron y verificaron en campo las actividades ejecutadas. Se constató la terminación del muro de cerramiento perimetral en toda su longitud y de la placa en concreto para el acceso y estacionamiento vehicular. También se verificó la aplicación del revestimiento en Graniplast, la instalación del cielo falso, los enchapes y pisos cerámicos y las baterías sanitarias, los acabados eléctricos (luminarias, tomas e interruptores) y la instalación de los aparatos sanitarios. Todo lo anterior cumple con las especificaciones técnicas del proyecto. Con base en estas mediciones, se revisaron y consolidaron los soportes técnicos y se radicó la información requerida para el trámite de pago del Acta Parcial de Obra No. 09. El acta fue suscrita junto con el Acta de Modificación No. 4, que establece el balance definitivo de cantidades de obra del contrato.

Obligación 2: Apoyar la supervisión de los contratos suscritos por la entidad de acuerdo al manual de interventoría.	De acuerdo con lo verificado en campo, se concluye que la obra ha cumplido con la ejecución de las actividades contempladas en el proyecto y está en su fase final. El proceso se encuentra a la espera de adelantar la liquidación del contrato con el acta No.10 y final. Se recomienda al contratista terminar a la mayor brevedad los detalles pendientes y entregar oportunamente la documentación requerida para el cierre, con el fin de avanzar en la liquidación y en la posterior entrega de la infraestructura a la comunidad del Resguardo de Tóez. 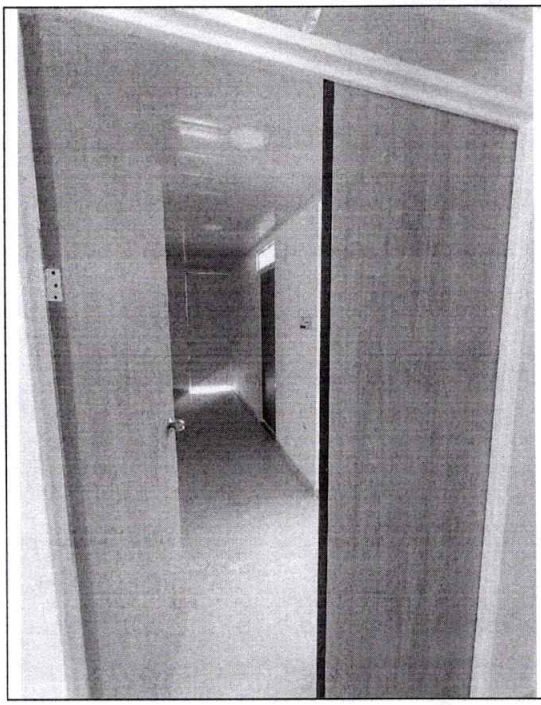 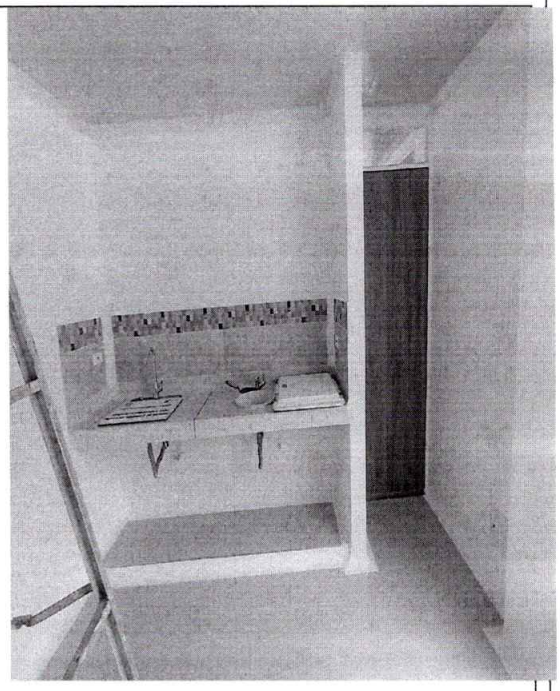

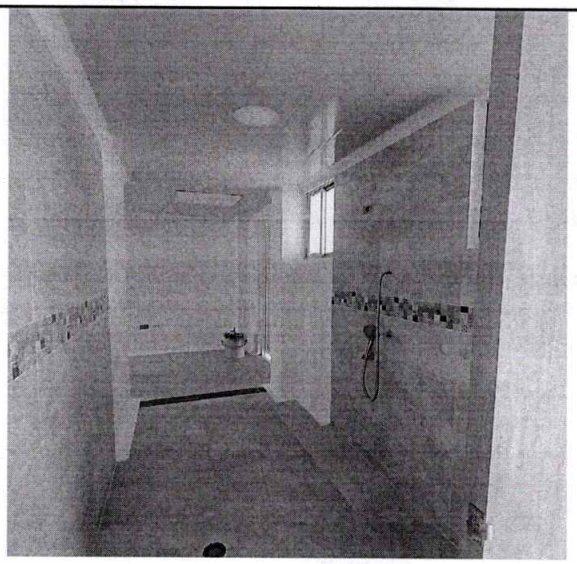

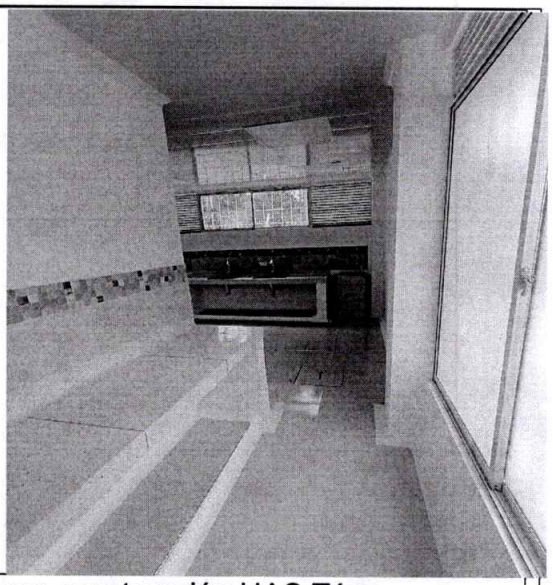

Actividades de avance de obras para construcción UAS Tóez

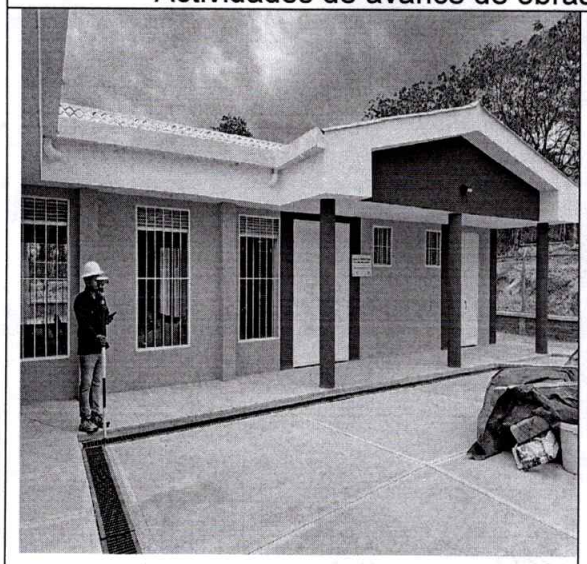

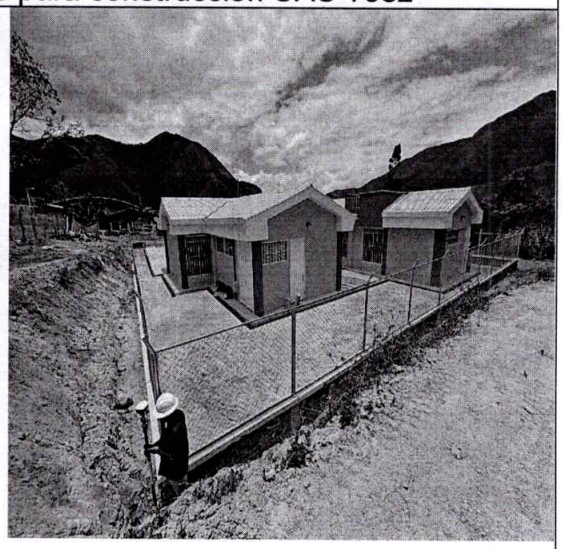

Entrega de la dotación médica y mobiliario básico a la Unidad de Atención en Salud (UAS) del Resguardo Indígena de Tóez – Contrato de Compraventa No. 204 de 2026

El día 27 de Agosto, en las instalaciones de la UAS del Resguardo Indígena de Tóez, municipio de Páez (Cauca), se llevó a cabo la entrega de la dotación médica y el mobiliario básico objeto del Contrato de Compraventa No. 204 de 2026, suscrito entre la Corporación Nasa Kiwe y la firma GRUPO EMPRESARIAL VID S.A.S.

Obligación 3: Apoyar el cumplimiento de las obligaciones generales de la supervisión de acuerdo al manual de interventoría de la CNK	La actividad se desarrolló de manera conjunta con la participación del equipo de supervisión del Área de Salud y Saneamiento Básico de la Corporación Nasa Kiwe, el representante del contratista, las autoridades tradicionales del resguardo y la comunidad, con el acompañamiento del Sistema Indígena de Salud Propio Intercultural (SISPI), cuyo personal realizó la revisión técnica de los equipos biomédicos entregados. Durante la jornada se efectuó la verificación física, ítem por ítem, de los elementos relacionados en el acta de entrega, constatando las cantidades, el estado, las características técnicas y el funcionamiento de los equipos frente a las especificaciones establecidas en el contrato y en el Acta de Cambio de Especificaciones No. 01. La comunidad participó activamente en este proceso de revisión y constatación, lo que garantizó la transparencia de la entrega y el control social sobre los bienes recibidos. Como resultado de la verificación, se suscribió el Acta de Entrega de Material correspondiente a la sede de Tóez. Con lo anterior, se da por constatada y formalizada ante la comunidad la entrega de la dotación destinada a la UAS de Tóez, quedando los bienes bajo la custodia y responsabilidad de las autoridades del resguardo para su uso en la prestación de los servicios de salud. Los soportes de la actividad (acta de entrega firmada, listado de asistencia y registro fotográfico) se incorporan al expediente contractual como evidencia para el trámite del Acta de Recibo No. 01 y Final del contrato. 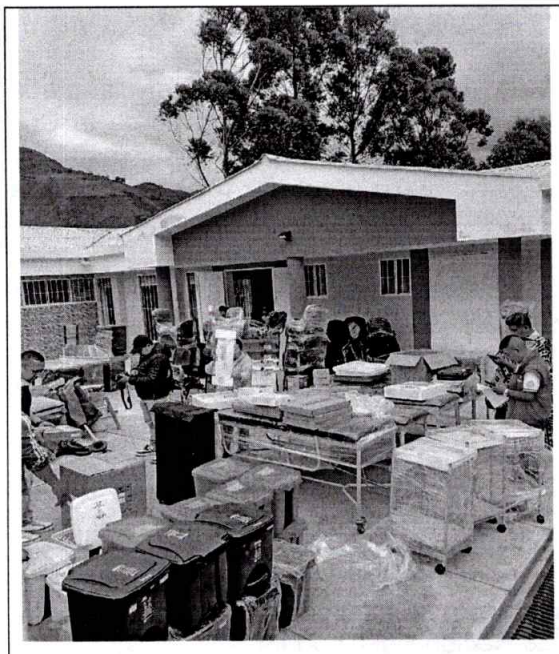 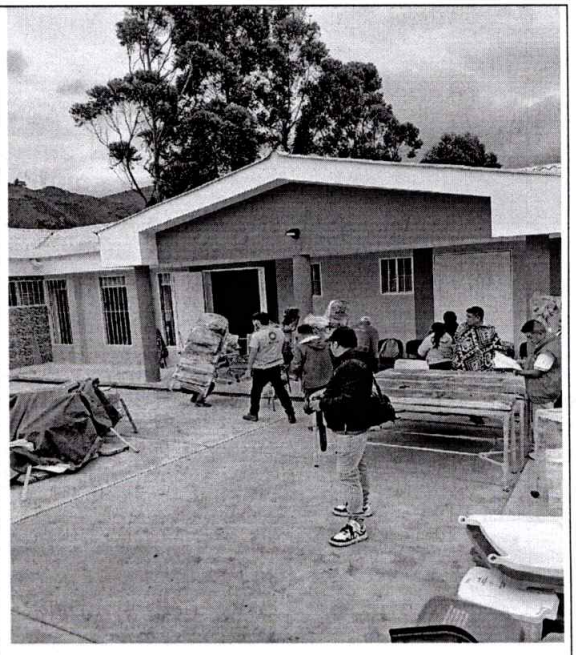

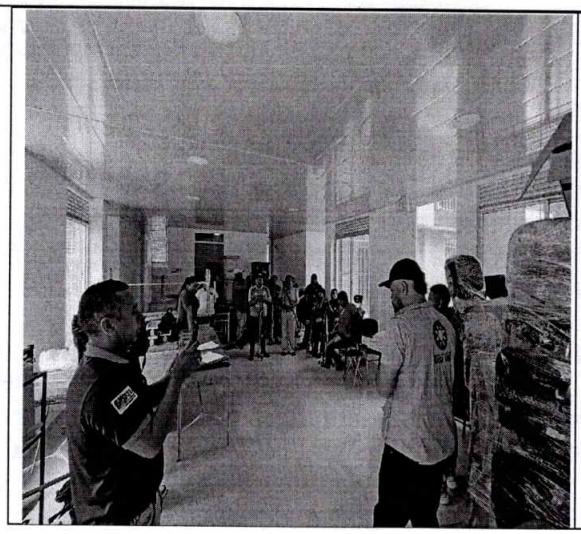

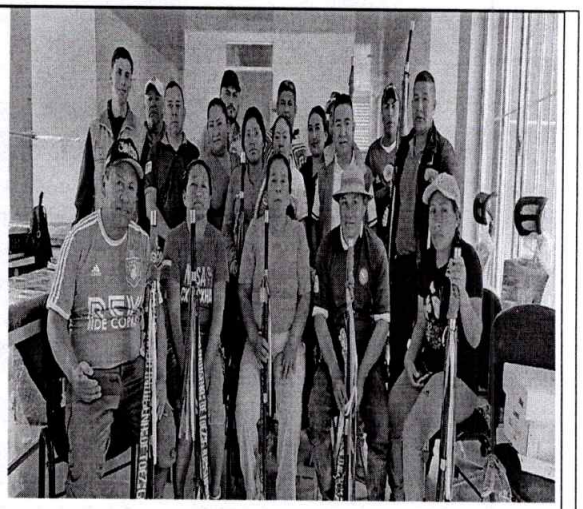

Entrega de la dotación médica y mobiliario básico a la Unidad de Atención en Salud (UAS) del corregimiento de Itaibe – Contrato de Compraventa No. 204 de 2026

El día 27 de agosto de 2026, en las instalaciones de la UAS del corregimiento de Itaibe, municipio de Páez (Cauca), se llevó a cabo la entrega de la dotación médica y el mobiliario básico objeto del Contrato de Compraventa No. 204 de 2026, suscrito entre la Corporación Nasa Kiwe y la firma GRUPO EMPRESARIAL VID S.A.S.

La actividad se desarrolló de manera conjunta con la participación del equipo de supervisión del Área de Salud y Saneamiento Básico de la Corporación Nasa Kiwe, el representante del contratista, los líderes y la comunidad del corregimiento, con el acompañamiento de la E.S.E. Tierradentro, cuyo personal asistencial realizó la revisión técnica de los equipos biomédicos entregados, en su calidad de institución prestadora de los servicios de salud en el territorio.

Durante la jornada se efectuó la verificación física, ítem por ítem, de los elementos relacionados en el acta de entrega, constatando las cantidades, el estado, las características técnicas y el funcionamiento de los equipos frente a las especificaciones establecidas en el contrato y en el Acta de Cambio de Especificaciones No. 01. La comunidad participó activamente en este proceso de revisión y constatación, lo que garantizó la transparencia de la entrega y el control social sobre los bienes recibidos.

Con lo anterior, se da por constatada y formalizada ante la comunidad la entrega de la dotación destinada a la UAS de Itaibe, quedando los bienes bajo la custodia y responsabilidad de la comunidad / la E.S.E. Tierradentro para su uso en la prestación de los servicios de salud. Los soportes de la actividad (acta de entrega firmada, listado de asistencia y registro fotográfico) se incorporan al expediente contractual como evidencia para el trámite del Acta de Recibo No. 01 y Final del contrato.

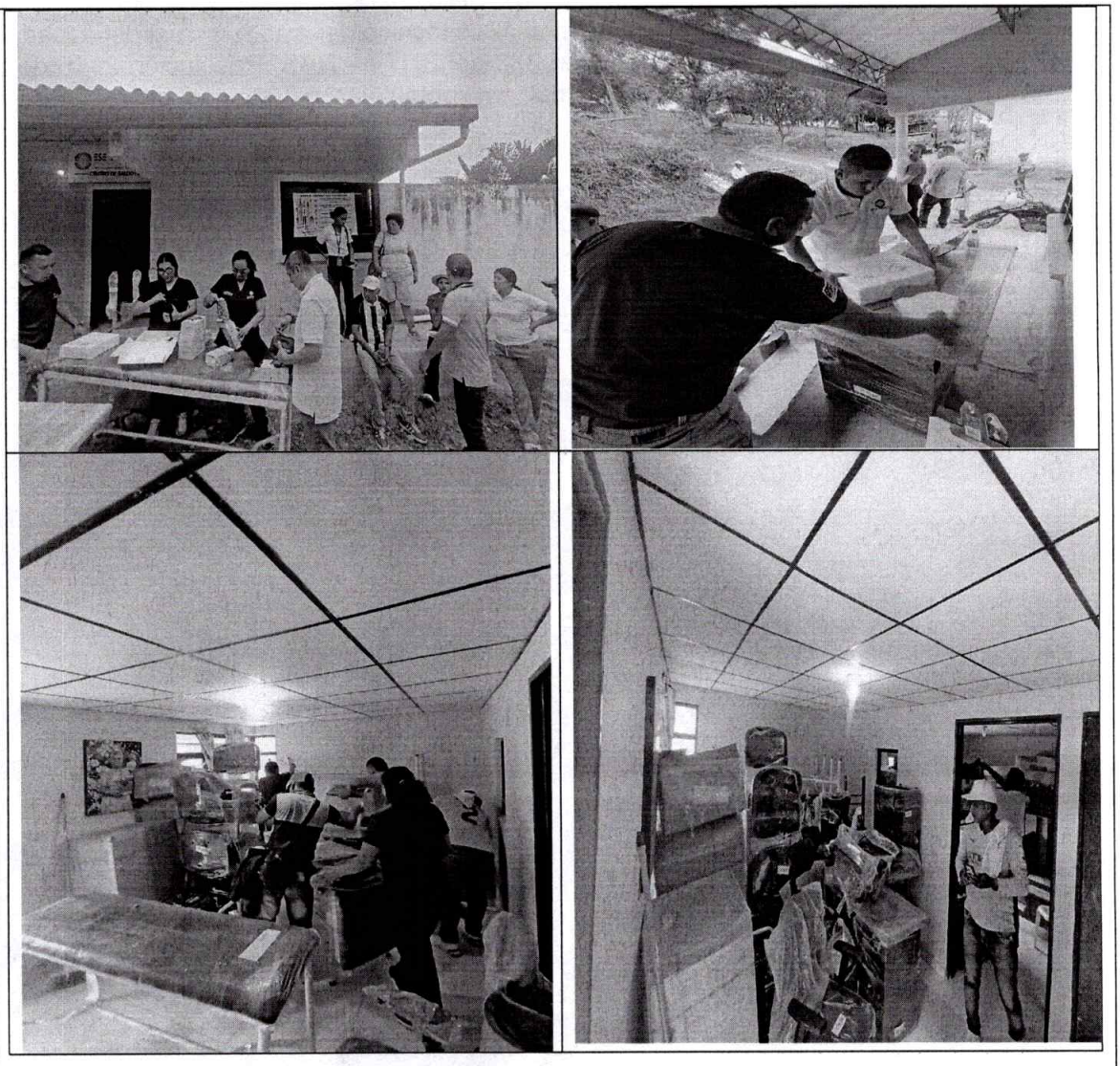

VISITA AL ACUEDUCTO DE LA BATATA

Se coordinó y se brindó acompañamiento técnico en la visita de inspección realizada el 8 de septiembre de 2026 al sistema de Acueducto La Batata, ubicado en el Territorio Nega Cxhab, municipio de Páez (Cauca), en atención a la solicitud presentada por la Autoridad Tradicional y la Junta Administradora del acueducto mediante radicado CNK No. 449 del 11 de agosto de 2026, y en el marco de lo comunicado por la entidad en el radicado CNK No. 454 del 12 de agosto de 2026. Durante la visita se verificó en campo, junto con la Autoridad Tradicional, la Junta Administradora y delegados de la comunidad, el estado de las estructuras de captación (bocatomas), la disponibilidad de caudal frente a la reserva de caudal ambiental, la calidad del agua en el cauce y el estado de la cuenca abastecedora, quedando dichos hallazgos consignados en el Acta de Visita Técnica No. 1

Como resultado de esta actividad, se elaboró y entregó a la comunidad un informe técnico de diagnóstico y plan de acción de largo plazo para el sistema, dirigido a los sectores beneficiarios de Bella Vista, Las Américas, Mesa de Belalcázar y Potrero. El documento incluye el análisis técnico del estado actual del acueducto, el marco normativo aplicable (Resolución 330 de 2017 — RAS, Resolución 2115 de 2007 y Resolución 865 de 2004 sobre caudal ambiental), las estrategias de recuperación y protección de la cuenca y los nacimientos.

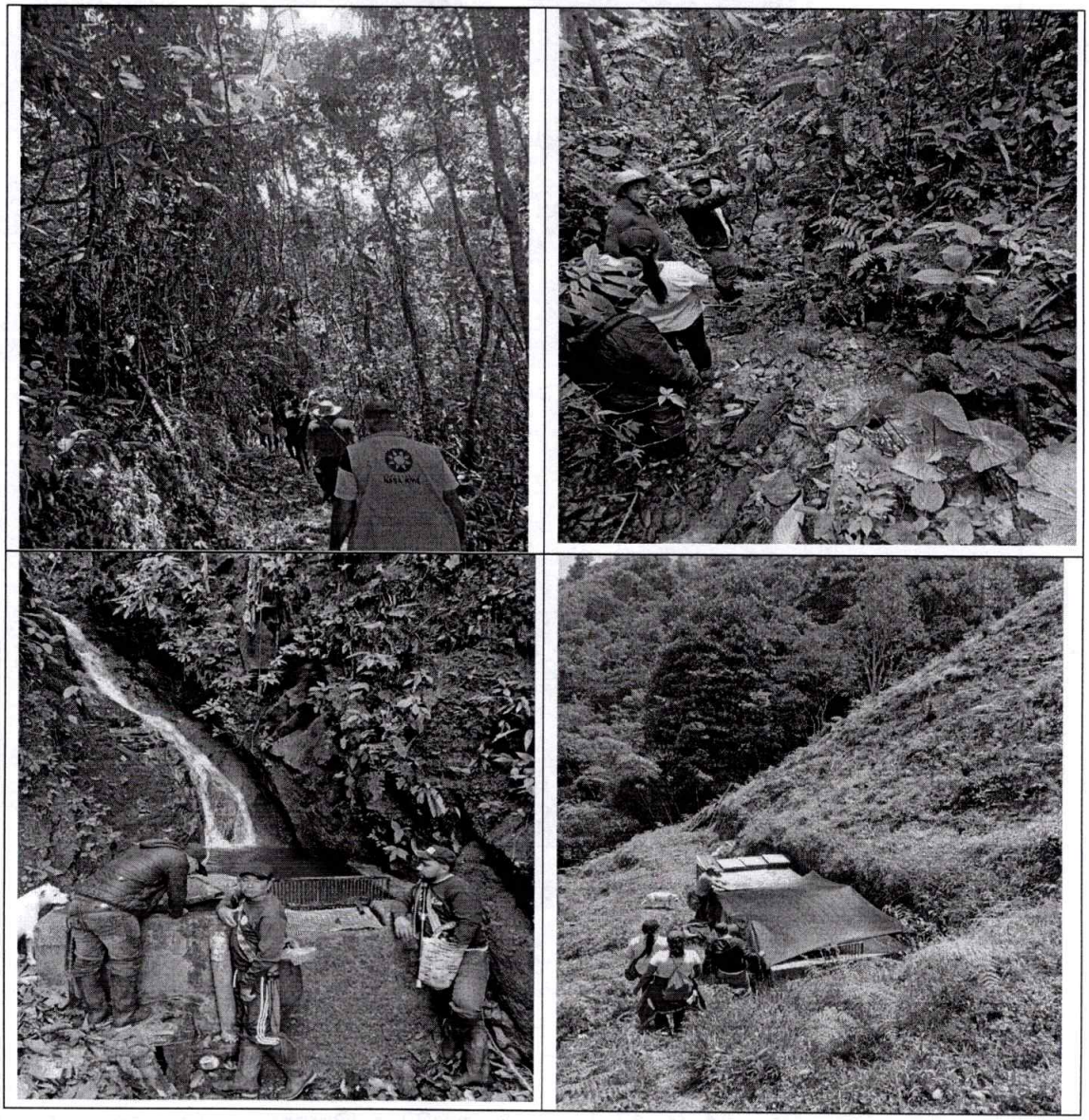

Obligación 4: Apoyar la formulación de proyectos de inversión requeridos por la entidad en el evento de ser necesario

CONSULTORIAS

Consultoría 196 de 2026 Elaboración de estudios y diseños de pre inversión para promover la construcción del sistema de acueducto de la localidad de Cohetandiyó, resguardo de Tálaga, municipio de Páez, departamento del Cauca.

Se realizó comité de seguimiento en las oficinas de la Corporación Nasa Kiwe – sede Popayán con el ingeniero Diego Armando López, representante legal y contratista, con el fin de hacer seguimiento al proceso contractual. Se tienen los siguientes avances y observaciones en las actividades contractuales

Visita técnica: Falta anexar el censo actualizado e Indicar el material de las tuberías existentes en el inventario. *(Producto sin entregar hasta la fecha)*

Levantamiento topográfico: Falta firma en el informe y carteras. En el plano topográfico detallar las estructuras existentes.

Estudio de suelos: El contratista se comprometió a entregar los resultados el 30 de septiembre.

Análisis bacteriológico y físico-químico del agua: Producto sin entregar hasta la fecha

Diseño hidráulico de las líneas de aducción y conducción: No se han entregado productos, pero se estima la entrega para el 30 de septiembre de 2026. Se realizaron mas ml de diseño de aducción y conducción.

Diseños hidráulicos para la captación y el desarenador: Los diseños presentan atrasos debido a que no se han adjudicado los entregables anteriores, se estima entrega del avance para el 30 de septiembre.

Diseño estructural de filtro grueso dinámico: No se realizará este diseño para poder solventar los ml de diseño de tubería hidráulica.

PROYECTO		AGOS 2026	SEP 2026				
Consultoría 196 de2026 Elaboración de estudios y diseños de pre inversión para promover la construcción del sistema de acueducto de la localidad de Cohetandiyó, resguardo de Tálaga, municipio de Páez, departamento del Cauca.	PROGRAMADO (%)	27.34%	52.70%				
	EJECUTADO (%)	3.51%	15.85%				

Consultoría 210 de 2026 Elaboración de estudios y diseños de pre inversión para promover la construcción de la unidad de atención en salud de la localidad de el canelo y sectores aledaños, resguardo indígena de belalcázar - nega çxhab, municipio de páez, departamento del cauca.

Visita técnica: Se adelanta la revisión de los entregables, aún falta la entrega formal por medio electrónico.

Levantamiento topográfico: Se adelanta la revisión de los entregables, aún falta la entrega formal por medio electrónico.

Estudio de suelos: Se realizó la actividad en campo, está pendiente entrega en físico y digital de los productos. Queda pendiente la entrega del certificado de calibración de equipos.

Diseño Arquitectónico: Se adelanto la propuesta arquitectónica de cómo podrían quedar las áreas repartidas en el terreno, se compromete el contratista a realizar la reunión con la secretaria de salud para dar aval y seguimiento a lo establecido por el diseñador.

Diseño Eléctrico: Se realizaron las observaciones del diseño y cambios del diseño eléctrico por parte del contratista y la supervisión, se está de acuerdo y esto no con lleva a cambios en el presupuesto y los plazos siguen siendo los mismos.

PROYECTO		AGO 2026	SEP 2026	OCT 2026			
Consultoría 210 de 2026 Elaboración de estudios y diseños de pre inversión para promover la construcción de la unidad de atención en salud de la localidad de el canelo y sectores aledaños, resguardo indígena de Belalcázar - nega çxhab, municipio de páez, departamento del cauca.	PROGRAMADO (%)	5.5%	28.02%				
	EJECUTADO (%)	1.62%	20.34%				

CONCLUSIONES

1. Durante el período reportado se verificó que la obra de la UAS de Tóez finalizó su etapa constructiva, con la ejecución completa de las actividades de obra contratadas. Quedan pendientes el pago del Acta Parcial No. 9 y los trámites administrativos para la terminación y liquidación del contrato, que se formalizarán mediante el Acta No. 10 (acta final).
2. Se entregaron las dotaciones a los establecimientos de salud con la participación de las comunidades beneficiarias y de las entidades encargadas de prestar el servicio. Estas partes revisaron los elementos entregados y dieron su aval, lo que deja constancia de que la entrega se hizo de forma transparente y conforme a lo contratado.
3. Se apoyó el seguimiento de los contratos de consultoría mediante reuniones periódicas de control. En ellas se establecieron y se hizo seguimiento a compromisos con los contratistas, con el fin de verificar el avance de lo ejecutado, identificar oportunamente posibles retrasos y definir las acciones necesarias para cumplir los plazos de entrega de los productos.

A continuación, se muestra el avance de ejecución de los contratos en vigencia y bajo supervisión con corte a 25 de septiembre de 2026, según cronograma.

PROYECTO		ABRL 2026	MAYO 2026	JUN 2026	JUL 2026	AGOS 2026	SEP 2026
Contrato de obra No. 057 de 2025: Construcción de da Unidad de Atención en Salud – UAS, Para la localidad de Tóez y sectores aledaños, resguardo de Tóez, municipio de Páez, departamento del Cauca.	PROGRAMADO (%)	77.81 %	66.49 % Reprogramación acorde a prorroga 2	79.77%	95.24%	97.58%	100%
	EJECUTADO (%)	75%	65%	78.89%	91.18%	98.18%	100%

ING. ANDRES FELIPE REY SALAZAR
Contratista Apoyo a la supervisión
Corporación Nasa Kiwe

ING. DIEGO FELIPE CUERVO GONZALEZ
Supervisor
Área de Salud y Saneamiento Básico
Corporación Nasa Kiwe