TEK Soluciones Tecnológicas

CERTIFICACION DE PAGO DE APORTES AL SISTEMA DE SEGURIDAD SOCIAL Y PARAFISCALES

Yo, **JORGE IVAN BUITRAGO REINOSA** identificado con cédula de ciudadanía N. 75.067.364 de la ciudad de Manizales y actuando en calidad de Revisor Fiscal, de la empresa **TEK SOLUCIONES TECNOLOGICAS S.A.S** Identificada con Nit No **900.480.656-4**, certifico que durante los últimos seis (6) meses calendario legalmente exigibles, la empresa ha realizado el pago de los aportes al sistema de seguridad social y parafiscales exigidos por la ley y se encuentra al día y a paz y salvo por todo concepto relacionado con dichos aportes.

Lo anterior en cumplimiento de lo dispuesto en el artículo 50 de la Ley 789 de 2002 y el artículo 23 de la Ley 1150 de 2007.

Para constancia se firma en la ciudad de Pereira a los tres (03) días del mes de septiembre de 2026.

Cordialmente

DIEGO ALEXANDER RESTREPO
Representante Legal
900.480.656-4

JORGE IVAN BUITRAGO REINOSA
Revisor Fiscal
T.P 62523-T

aportes en línea

Planilla Resumen

DATOS GENERALES DEL APORTANTE

Identificación	dv	Razon Social	Clase Aportante	Sucursal Principal	Direccion	Ciudad-Departamento	Teléfono	Exonerado SENA e ICBF
NIT 900480656	4	TEK SOLUCIONES TECNOLOGICAS S.A.S	B - MENOS DE 200 COTIZANTES	TEK PEREIRA	CALLE 23 N 8-47 PISO 4 CC LAGO PLAZA	PEREIRA-RISARALDA	3201020	SI

DATOS GENERALES DE LA LIQUIDACION

Periodo		Clave		Tipo	Fecha		Pago		
Pensión	Salud	Pago	Planilla	Planilla	Limite	Pago	Banco	Dias Mora	Valor
2026-07	2026-08	593494984	95100737B6	E	2026/08/14	2026/08/25	BANCO DAVIVIENDA	11	$35,093,900

LIQUIDACION DETALLADA DE APORTES

	EMPLEADO			NOVEDADES																		PENSION			SALUD			CCF			RIESGOS			PARAFISCALES				
No.		Identificación	Nombre	ige	ret	ide	lae	lap	lpp	lat	vst	sln	ige	lma	vac	avp	vct	vsp	Codigo	Dias	IBC	Aporte	Codigo	Dias	IBC	Aporte	Codigo	Dias	IBC	Aporte	Codigo	Dias	IBC	Tarifa	Aporte	Dias	IBC	Aporte	Exonerado SENA e ICBF	Total Aportes
SUCURSAL: TEK PEREIRA (32 Afiliados)																					$35,093,900			$35,093,900			$35,093,900			$35,093,900			$35,093,900				$7,018,700
Centro de Trabajo: ADMINISTRATIVO (10 Afiliados)																					$31,850,907	$5,096,400		$31,850,907	$1,274,300		$31,850,907	$1,274,300		$31,850,907		$163,300		$0	$0		$7,808,300
Ciudad: PEREIRA Depto: RISARALDA (10 Afiliados)																					$31,850,907	$5,096,400		$31,850,907	$1,274,300		$31,850,907	$1,274,300		$31,850,907		$163,300		$0	$0		$7,808,300
1	CC	1006189480	BONILLA LEONELA																23030 1	29	$1,720,667	$275,400	EPS002	29	$1,720,667	$68,900	CCF44	29	$1,720,667	$68,900	14-7	29	$1,720,667	0.5221	$9,000	29	$0	$0	SI	$422,200
2	CC	1006189480	BONILLA LEONELA													X			23030 1	1	$59,334	$9,500	EPS002	1	$59,334	$2,400	CCF44	1	$59,334	$2,400	14-7	1	$59,334	0.0001	$0	1	$0	$0	SI	$14,300
3	CC	1089098891	CARDENAS MARIA																25-14	30	$1,750,905	$280,200	EPS002	30	$1,750,905	$70,100	CCF44	30	$1,750,905	$70,100	14-7	30	$1,750,905	0.5221	$9,200	30	$0	$0	SI	$429,600
4	CC	35777401	FLOREZ MARIA														X		25-14	8	$581,334	$93,100	EPS005	8	$581,334	$23,300	CCF44	8	$581,334	$23,300	14-7	8	$581,334	0.0001	$0	8	$0	$0	SI	$116,700
5	CC	35777401	FLOREZ MARIA																25-14	22	$1,598,667	$255,800	EPS005	22	$1,598,667	$64,000	CCF44	22	$1,598,667	$64,000	14-7	22	$1,598,667	0.5221	$8,400	22	$0	$0	SI	$392,200
6	CC	1142441	GARCIA LINA																25-14	30	$7,000,000	$1,120,000	EPS005	30	$7,000,000	$280,000	CCF44	30	$7,000,000	$280,000	14-7	30	$7,000,000	0.5221	$36,600	30	$0	$0	SI	$1,716,600
7	CC	1193440248	MORALES JUAN																23020 1	30	$3,000,000	$480,000	EPS002	30	$3,000,000	$120,000	CCF44	30	$3,000,000	$120,000	14-7	30	$3,000,000	0.5221	$15,700	30	$0	$0	SI	$735,700
8	CC	1088018222	OLAYA LAURA																23030 1	30	$2,180,000	$348,800	EPS002	30	$2,180,000	$87,200	CCF44	30	$2,180,000	$87,200	14-7	30	$2,180,000	0.5221	$11,400	30	$0	$0	SI	$534,600
9	CC	1112743527	PINZON DIANA																23030 1	30	$3,000,000	$480,000	EPS037	30	$3,000,000	$120,000	CCF44	30	$3,000,000	$120,000	14-7	30	$3,000,000	0.5221	$15,700	30	$0	$0	SI	$735,700
10	CC	9868779	RESTREPO DIEGO																23020 1	30	$7,000,000	$1,120,000	EPS010	30	$7,000,000	$280,000	CCF44	30	$7,000,000	$280,000	14-7	30	$7,000,000	0.5221	$36,600	30	$0	$0	SI	$1,716,600
11	CC	1085717694	ROJAS LUISA																23030 1	30	$1,760,000	$264,000	EPS017	30	$1,760,000	$71,200	CCF44	30	$1,760,000	$71,200	14-7	30	$1,760,000	0.5221	$9,100	30	$0	$0	SI	$416,500
12	CC	42332819	TORRES LUZ																25-14	30	$2,180,000	$348,800	EPS002	30	$2,180,000	$87,200	CCF44	30	$2,180,000	$87,200	14-7	30	$2,180,000	0.5221	$11,400	30	$0	$0	SI	$534,600
Centro de Trabajo: INFRAESTRUCTURA (1 Afiliados)																					$2,180,000	$348,800		$2,180,000	$87,200		$2,180,000	$87,200		$2,180,000		$151,800		$0	$0		$675,000
Ciudad: PEREIRA Depto: RISARALDA (1 Afiliados)																					$2,180,000	$348,800		$2,180,000	$87,200		$2,180,000	$87,200		$2,180,000		$151,800		$0	$0		$675,000
13	CC	1088031977	SALDARRIAGA STIVEN																23030 1	30	$2,180,000	$348,800	EPS002	30	$2,180,000	$87,200	CCF44	30	$2,180,000	$87,200	14-7	30	$2,180,000	6.9601	$151,800	30	$0	$0	SI	$675,000
Centro de Trabajo: INGENIERIA (2 Afiliados)																					$6,000,000	$960,000		$6,000,000	$240,000		$6,000,000	$240,000		$6,000,000		$46,000		$0	$0		$1,486,000
Ciudad: PEREIRA Depto: RISARALDA (2 Afiliados)																					$6,000,000	$960,000		$6,000,000	$240,000		$6,000,000	$240,000		$6,000,000		$46,000		$0	$0		$1,486,000
14	CC	1088033109	DUQUE ANDRES																23030 1	18	$1,800,000	$288,000	EPS002	18	$1,800,000	$72,000	CCF44	18	$1,800,000	$72,000	14-7	18	$1,800,000	1.0441	$18,800	18	$0	$0	SI	$450,800
15	CC	1088033109	DUQUE ANDRES													X			23030 1	12	$1,200,000	$192,000	EPS002	12	$1,200,000	$48,000	CCF44	12	$1,200,000	$48,000	14-7	12	$1,200,000	0.0001	$0	12	$0	$0	SI	$288,000
16	CC	1054926059	GONZALEZ VALENTINA																23030 1	26	$2,600,000	$416,000	EPS002	26	$2,600,000	$104,000	CCF44	26	$2,600,000	$104,000	14-7	26	$2,600,000	1.0441	$27,200	26	$0	$0	SI	$651,200
17	CC	1054926059	GONZALEZ VALENTINA														X		23030 1	4	$400,000	$64,000	EPS002	4	$400,000	$16,000	CCF44	4	$400,000	$16,000	14-7	4	$400,000	0.0001	$0	4	$0	$0	SI	$96,000

PLANILLA PAGADA PLANILLA PAGADA PLANILLA PAGADA

aportes en línea

Planilla Resumen

| | | |

aportes en línea

Planilla Resumen

EMPLEADO				NOVEDADES																				PENSION				SALUD				CCF				RIESGOS				PARAFISCALES				
No.	Identificación		Nombre	In S	re L	Ld e	La e	Ld p	La p	Vs p	Co r	Vs r	Sl n	Ige n	Lm a	Vac p	Avp p	Vc t	Vt p	Vp p	Codigo	Días	IBC	Aporte	Codigo	Días	IBC	Aporte	Codigo	Días	IBC	Aporte	Codigo	Días	IBC	Tarifa	Aporte	Días	IBC	Aporte	Exonerado SENA e ICBF	Total Aportes
SUCURSAL: TEK MANIZALES (3 Afiliados)																							$14,947,076	$2,391,600			$14,947,076	$597,900			$14,947,076	$597,900			$14,947,076		$156,100		$0	$0		$3,743,500
Centro de Trabajo: VENDEDORES (3 Afiliados)																							$14,947,076	$2,391,600			$14,947,076	$597,900			$14,947,076	$597,900			$14,947,076		$156,100		$0	$0		$3,743,500
Ciudad: MANIZALES Depto: CALDAS (3 Afiliados)																							$14,947,076	$2,391,600			$14,947,076	$597,900			$14,947,076	$597,900			$14,947,076		$156,100		$0	$0		$3,743,500
50	CC	10038956	GALLEGO VIRY																		25-14	30	$5,000,000	$800,000	EPS010	30	$5,000,000	$200,000	CCF11	30	$5,000,000	$200,000	14-7	30	$5,000,000	1.0441	$52,200	30	$0	$0	SI	$1,252,200
51	CC	14002269	MARTINEZ ALEJANDRA										X								23020	30	$5,517,076	$882,800	EPS010	30	$5,517,076	$220,700	CCF11	30	$5,517,076	$220,700	14-7	30	$5,517,076	1.0441	$57,600	30	$0	$0	SI	$1,381,800
52	CC	10951015	QUINTERO CLARA																		25-14	30	$4,430,000	$708,800	EPS010	30	$4,430,000	$177,200	CCF11	30	$4,430,000	$177,200	14-7	30	$4,430,000	1.0441	$46,100	30	$0	$0	SI	$1,109,300

LIQUIDACION DETALLADA DE APORTES

EMPLEADO				NOVEDADES																				PENSION				SALUD				CCF				RIESGOS				PARAFISCALES				
No.	Identificación		Nombre	In S	re L	Ld e	La e	Ld p	La p	Vs p	Co r	Vs r	Sl n	Ige n	Lm a	Vac p	Avp p	Vc t	Vt p	Vp p	Codigo	Días	IBC	Aporte	Codigo	Días	IBC	Aporte	Codigo	Días	IBC	Aporte	Codigo	Días	IBC	Tarifa	Aporte	Días	IBC	Aporte	Exonerado SENA e ICBF	Total Aportes
SUCURSAL: TEK ARMENIA (1 Afiliados)																							$3,040,000	$486,400			$3,040,000	$121,600			$3,040,000	$121,600			$3,040,000		$31,800		$0	$0		$761,400
Centro de Trabajo: VENDEDORES (1 Afiliados)																							$3,040,000	$486,400			$3,040,000	$121,600			$3,040,000	$121,600			$3,040,000		$31,800		$0	$0		$761,400
Ciudad: ARMENIA Depto: QUINDIO (1 Afiliados)																							$3,040,000	$486,400			$3,040,000	$121,600			$3,040,000	$121,600			$3,040,000		$31,800		$0	$0		$761,400
53	CC	1075211602	GOMEZ ALBEIRO																		23020	30	$3,040,000	$486,400	EPS002	30	$3,040,000	$121,600	CCF43	30	$3,040,000	$121,600	14-7	30	$3,040,000	1.0441	$31,800	30	$0	$0	SI	$761,400

LIQUIDACION DETALLADA DE APORTES

EMPLEADO				NOVEDADES																				PENSION				SALUD				CCF				RIESGOS				PARAFISCALES				
No.	Identificación		Nombre	In S	re L	Ld e	La e	Ld p	La p	Vs p	Co r	Vs r	Sl n	Ige n	Lm a	Vac p	Avp p	Vc t	Vt p	Vp p	Codigo	Días	IBC	Aporte	Codigo	Días	IBC	Aporte	Codigo	Días	IBC	Aporte	Codigo	Días	IBC	Tarifa	Aporte	Días	IBC	Aporte	Exonerado SENA e ICBF	Total Aportes
SUCURSAL: TEK BOGOTA (3 Afiliados)																							$12,190,005	$2,030,200			$12,190,005	$487,600			$12,190,005	$487,600			$12,190,005		$255,400		$0	$0		$3,360,800
Centro de Trabajo: ADMINISTRATIVO (1 Afiliados)																							$1,750,905	$280,200			$1,750,905	$70,100			$1,750,905	$70,100			$1,750,905		$9,200		$0	$0		$429,600
Ciudad: BOGOTA Depto: BOGOTA D.E. (1 Afiliados)																							$1,750,905	$280,200			$1,750,905	$70,100			$1,750,905	$70,100			$1,750,905		$9,200		$0	$0		$429,600
54	CC	1087995983	PARRA EDWARD																		23020	30	$1,750,905	$280,200	EPS010	30	$1,750,905	$70,100	CCF24	30	$1,750,905	$70,100	14-7	30	$1,750,905	0.5221	$9,200	30	$0	$0	SI	$429,600
Centro de Trabajo: EJECUTIVOS (2 Afiliados)																							$10,600,000	$1,728,000			$10,600,000	$432,000			$10,600,000	$432,000			$10,600,000		$112,600		$0	$0		$2,704,800
Ciudad: BOGOTA Depto: BOGOTA D.E. (2 Afiliados)																							$10,600,000	$1,728,000			$10,600,000	$432,000			$10,600,000	$432,000			$10,600,000		$112,600		$0	$0		$2,704,800
55	CC	1010073068	APONTE GABRIELA																		23020	30	$3,800,000	$668,000	EPS005	30	$3,800,000	$152,000	CCF24	30	$3,800,000	$152,000	14-7	30	$3,800,000	1.0441	$39,700	30	$0	$0	SI	$951,700
56	CC	1022401169	GOMEZ JULIAN																		23100	30	$7,000,000	$1,120,000	EPS005	30	$7,000,000	$280,000	CCF24	30	$7,000,000	$280,000	14-7	30	$7,000,000	1.0441	$73,100	30	$0	$0	SI	$1,753,100

LIQUIDACION DETALLADA DE APORTES

EMPLEADO				NOVEDADES																				PENSION				SALUD				CCF				RIESGOS				PARAFISCALES				
No.	Identificación		Nombre	In S	re L	Ld e	La e	Ld p	La p	Vs p	Co r	Vs r	Sl n	Ige n	Lm a	Vac p	Avp p	Vc t	Vt p	Vp p	Codigo	Días	IBC	Aporte	Codigo	Días	IBC	Aporte	Codigo	Días	IBC	Aporte	Codigo	Días	IBC	Tarifa	Aporte	Días	IBC	Aporte	Exonerado SENA e ICBF	Total Aportes
SUCURSAL: TEK BARRANQUILLA (1 Afiliados)																							$2,000,000	$320,000			$2,000,000	$80,000			$2,000,000	$80,000			$2,000,000		$10,500		$0	$0		$490,500
Centro de Trabajo: ADMON (1 Afiliados)																							$2,000,000	$320,000			$2,000,000	$80,000			$2,000,000	$80,000			$2,000,000		$10,500		$0	$0		$490,500
Ciudad: BARRANQUILLA Depto: ATLANTICO (1 Afiliados)																							$2,000,000	$320,000			$2,000,000	$80,000			$2,000,000	$80,000			$2,000,000		$10,500		$0	$0		$490,500
57	CC	1002028491	RUIZ CARLOS																		23020	30	$2,000,000	$320,000	EPS005	30	$2,000,000	$80,000	CCF07	30	$2,000,000	$80,000	14-7	30	$2,000,000	0.5221	$10,500	30	$0	$0	SI	$490,500
Total Afiliados(40)																							$137,696,395	$22,033,000			$137,696,395	$5,509,400			$137,696,395	$5,509,400			$137,696,395		$1,752,000		$0	$0		$38,802,800

PLANILLA PAGADA PLANILLA PAGADA PLANILLA PAGADA PLANILLA PAGADA

aportes en línea

Planilla Resumen

RESUMEN DE PAGO

RIESGO	CODIGO	NIT	DV	AFILIADOS	VALOR LIQUIDADO	INTERESES MORA	SALDOS E INCAPACIDADES	VALOR A PAGAR
AFP (ADMINISTRADORAS: 4)				40	$22,033,000	$183,400	$0	$22,216,400
COLFONDOS	23I001	800,227,940	6	2	$1,606,400	$13,400	$0	$1,619,800
COLPENSIONES	25-14	900,336,004	7	11	$6,195,800	$51,600	$0	$6,247,400
PORVENIR	230301	800,224,808	8	15	$6,919,200	$57,600	$0	$6,976,800
PROTECCION	230201	800,229,739	0	12	$7,311,600	$60,800	$0	$7,372,400
ARL (ADMINISTRADORAS: 1)				40	$1,752,000	$14,600	$0	$1,766,600
SEGUROS BOLIVAR	14-7	860,002,503	2	40	$1,752,000	$14,600	$0	$1,766,600
CCF (ADMINISTRADORAS: 5)				40	$5,509,400	$46,000	$0	$5,555,400
COMFAMILIAR ATLANTICO	CCF07	890,101,994	9	1	$80,000	$700	$0	$80,700
COMFAMILIAR RISARALDA	CCF44	891,480,000	1	32	$4,207,800	$35,000	$0	$4,242,800
COMFENALCO QUINDIO	CCF43	890,000,381	0	1	$121,600	$1,100	$0	$122,700
COMPENSAR	CCF24	860,066,942	7	3	$502,100	$4,200	$0	$506,300
CONFAMILIARES	CCF11	890,806,490	5	3	$597,900	$5,000	$0	$602,900
EPS (ADMINISTRADORAS: 6)				40	$5,509,400	$46,100	$0	$5,555,500
COMPENSAR	EPS008	860,066,942	7	1	$152,000	$1,300	$0	$153,300
EPS SURA (ANTES SUSALUD)	EPS010	800,088,702	2	9	$1,522,900	$12,700	$0	$1,535,600
NUEVA E.P.S.	EPS037	900,156,264	2	1	$71,200	$600	$0	$71,800
S.O.S. SERVICIO OCCIDENTAL DE SALUD S.A.	EPS018	805,001,157	2	2	$422,500	$3,600	$0	$426,100
SALUD TOTAL	EPS002	800,130,907	4	16	$1,715,000	$14,300	$0	$1,729,300
SANITAS	EPS005	800,251,440	6	11	$1,625,800	$13,600	$0	$1,639,400
TOTAL				40	$34,804,800	$290,100	$0	$35,093,900

PLANILLA PAGADA PLANILLA PAGADA PLANILLA PAGADA

REPUBLICA DE COLOMBIA
IDENTIFICACION PERSONAL
CEDULA DE CIUDADANIA

NUMERO 75.067.364
BUITRAGO REINOSA
APELLIDOS
JORGE IVAN
NOMBRES



FIRMA



INDICE DERECHO

FECHA DE NACIMIENTO 18-MAY-1972
MANIZALES
(CALDAS)
LUGAR DE NACIMIENTO

1.68 ESTATURA | O+ G.S. RH | M SEXO

12-OCT-1990 MANIZALES
FECHA Y LUGAR DE EXPEDICION

REGISTRADOR NACIONAL
CARLOS ARIEL SÁNCHEZ TORRES

A-0900100-00203136-M-0075067364-20091213 0019008331A 1 4480583007

UNIDAD ADMINISTRATIVA ESPECIAL **JUNTA CENTRAL DE CONTADORES**

Certificado No:

4 9 E 7 F F 7 D 8 7 1 2 2 1 F 1

LA REPUBLICA DE COLOMBIA

MINISTERIO DE COMERCIO, INDUSTRIA Y TURISMO

UNIDAD ADMINISTRATIVA ESPECIAL

JUNTA CENTRAL DE CONTADORES

CERTIFICA A:
QUIEN INTERESE

Que el contador público **JORGE IVAN BUITRAGO REINOSA** identificado con CÉDULA DE CIUDADANÍA No 75067364 de MANIZALES (CALDAS) Y Tarjeta Profesional No 62523-T SI tiene vigente su inscripción en la Junta Central de Contadores y desde la fecha de Inscripción.

NO REGISTRA ANTECEDENTES DISCIPLINARIOS **********
****
****

Dado en BOGOTA a los 27 días del mes de Julio de 2026 con vigencia de (3) Meses, contados a partir de la fecha de su expedición.

SANDRA MILENA BARRIOS PULIDO
DIRECTOR GENERAL

ESTE CERTIFICADO DIGITAL TIENE PLENA VALIDEZ DE CONFORMIDAD CON LO ESTABLECIDO EN EL ARTICULO 2 DE LA LEY 527 DE 1999, DECRETO UNICO REGLAMENTARIO 1074 DE 2015 Y ARTICULO 6 PARAGRAFO 3 DE LA LEY 962 DEL 2005

Para confirmar los datos y veracidad de este certificado, lo puede consultar en la página web www.jcc.gov.co digitando el número del certificado

República de Colombia
Ministerio de Educación Nacional

JUNTA CENTRAL DE CONTADORES
TARJETA PROFESIONAL
DE CONTADOR PUBLICO

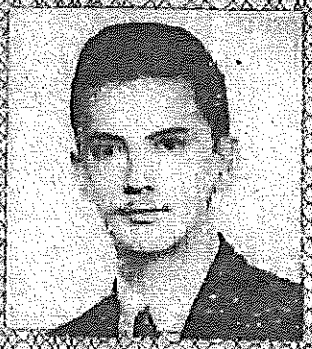

62523-T

JORGE IVAN
BUITRAGO REINOSA
C.C. 75067364
RESOLUCION INSCRIPCION 06 FECHA 04/02/99
UNIVERSIDAD DE MANIZALES

Presidente

00070922

05/98-23280

FIRMA DEL TITULAR 019804

Esta tarjeta es el único documento que lo acredita como CONTADOR PUBLICO de acuerdo con lo establecido en la ley 43 de 1990.
Agradecemos a quien encuentre esta tarjeta devolverla al Ministerio de Educación Nacional - Junta Central de Contadores.

75067364