Belén Alcaldía Municipal	GESTION FINANCIERA	Código: GF-SH-F008
	SECRETARIA DE HACIENDA	Versión: 01
	COMPROBANTE DE EGRESO	Fecha de Aprobación: 27/02/2025

COMPROBANTE DE EGRESO Nro: EGR - 2026000344

viernes, 24 de julio de 2026

Comprobante Afectado				Fecha
COM		2026000305		24-jul.-26

1. DATOS DEL BENEFICIARIO

NOMBRE	ECOAC INGENIERIA SAS			CC o NIT	901614013	DV	1
DIRECCION	CRA 1A E 11A27			CELULAR	3208010426		
BANCO		CUENTA		TIPO CUENTA	CTA AH		
CHEQUE No	ssf			VALOR PAGO	00.00		

DESCRIPCION

PAGO ACTA DE LIQUIDACION DEL CONTRATO DE OBRA No 123 DEL 2025 CUYO OBJETO ES LA ADECUACIÃ"N Y MANTENIMIENTO DE LA INSTITUCION EDUCATIVA TECNICA SUSANA GUILLEMIN, SEDES EL BOSQUE Y CARACOLES, DEL MUNICIPIO DE BELEN- BOYACÃ

Valor Pago en Letras CERO PESOS MC.

2. MOVIMIENTO FINANCIERO Y CONTABLE

CUENTA	RUBRO PPTAL	NOMBRE	DEBITOS	CREDITOS	RETENCIONES TIPO	BASE	%
13370204		Regalias Directas	00.00	124,750,530.67			
24382603		Rte. Fte. Obra Publica 2%	00.00	3,061,000.00	Fuente	153,067,531.00	2.000
13058201	1.1.01.02.218.1.	TASA PRODEPORTE	00.00	3,827,000.00	Tasa Pro De	153,067,531.00	2.500
13112701	1.1.02.01.005.59	Fdo.Seguridad Ley 1106 5% Contratos de Obra	00.00	7,653,000.00	Fdo de Segu	153,067,531.00	5.000
13058601	1.1.01.02.300.55	Est. Pro Cultura 2%	00.00	3,061,000.00	Est. Pro Cu	153,067,531.00	2.000
13058602	1.1.01.02.300.01	Est. Pro Anciano 4%	00.00	6,123,000.00	Est. Pro An	153,067,531.00	4.000
13058604	1.1.01.02.300.61	Estampilla para la Justicia Familiar 2%	00.00	3,061,000.00	Est. Justic	153,067,531.00	2.000
13050680104	1.1.01.02.200.03	ICA Contratista 10*1000	00.00	1,531,000.00	I.C.A.	153,067,531.00	1.000
24010201 901614013_001	RP-008	Proyectos de inversion ECOAC INGENIERIA SAS	129,401,016.21	00.00			
24010201 901614013_001	RP-008	Proyectos de inversion ECOAC INGENIERIA SAS	23,666,514.96	00.00			

Nit: 800099199-4
Carrera 6 N° 6 - 22. Belén , Boyacá. - Parque Principal Los Fundadores.
alcaldia@belen-boyaca.gov.co I www.belen-boyaca.gov.co I Tel 313 243 96 52

COMPROBANTE DE EGRESO Nro: EGR - 2026000344

viernes, 24 de julio de 2026

SUMAS IGUALES	153,067,530.87	153,067,530.87

3. MOVIMIENTO PRESUPUESTAL VIGENCIA

CDP	REGISTRO	RUBRO	NOMBRE	VALOR
2025000003	2025000004	RP-038-2201-0700-2025150870002-2.2.8.2.00	ASIGNACION PARA LA INVERSION LOCAL SEGUN NBI Y CUARTA, QUINTA, Y SEXTA CATEGORIA. FUENTE: 2.2.8.2.00-ASIGNACION PARA LA INVERSION LOCAL	129,401,016.21
2026000004	2026000004	RP-003L-2201-0700-2025150870003-2.2.8.2.00	ASIGNACIÓN PARA LA INVERSION LOCAL SEGUN NBI Y CUARTA, QUINTA, Y SEXTA CATEGORIA. FUENTE: 2.2.8.2.00-ASIGNACION PARA LA INVERSION LOCAL	23,666,514.66
			TOTAL PRESUPUESTO	153,067,530.87

Elaboró: TESORERIA MUNICIPAL - SECRETARIA DE HACIENDA Aprobo:	Modifico: Revisó:	Firma y Sello Beneficiario
CABETO PEREZ DIAZ ALCALDE MUNICIPAL	HEIDY DANIELA CASTRO DIAZ SECRETARIA DE HACIENDA MUNICIPAL	NOMBRE c.c ó Nit

Nit: 800099199-4

Carrera 6 N° 6 - 22. Belén , Boyacá. - Parque Principal Los Fundadores.

alcaldia@belen-boyaca.gov.co I www.belen-boyaca.gov.co I Tel 313 243 96 52

Belén Alcaldía Municipal	GESTION FINANCIERA	Código: GF-SH-F008
	SECRETARIA DE HACIENDA	Versión: 01
	ORDEN DE PAGO	Fecha de Aprobación: 27/02/2025

ORDEN DE PAGO No. COM-2026000305

jueves, 23 de julio de 2026

1. DATOS DEL BENEFICIARIO

NOMBRE	ECOAC INGENIERIA SAS	CC o NIT	901614013	DV	1
DIRECCION	CRA 1A E 11A27	CELULAR	3208010426		
DESCRIPCION	PAGO ACTA DE LIQUIDACION DEL CONTRATO DE OBRA No 123 DEL 2025 CUYO OBJETO ES LA ADECUACIÃ"N Y MANTENIMIENTO DE LA INSTITUCION EDUCATIVA TECNICA SUSANA GUILLEMIN, SEDES EL BOSQUE Y CARACOLES, DEL MUNICIPIO DE BELEN- BOYACÃ				

2. MOVIMIENTO FINANCIERO Y CONTABLE

CUENTA	NOMBRE DE LA CUENTA	DEBITOS	CREDITOS
55010601	Asignación de bienes y servicios	23,666,514.66	00.00
24010201	Proyectos de inversión ECOAC INGENIERIA SAS	00.00	23,666,514.66
55010601	Asignación de bienes y servicios	129,401,016.21	00.00
24010201	Proyectos de inversión ECOAC INGENIERIA SAS	00.00	129,401,016.21
	SUMAS IGUALES	153,067,530.87	153,067,530.87
Documento	Valor a Girar	153,067,530.87	

3. MOVIMIENTO PRESUPUESTAL VIGENCIA

CDP	REGISTRO	RUBRO	NOMBRE	VALOR
2025000003	2026000004	RP-001-2201-0700-2025150870002-2.2.6.2.00	ASIGNACION PARA LA INVERSION LOCAL SEGUN NBI Y CUARTA, QUINTA, Y SEXTA CATEGORIA. FUENTE: 2.2.6.2.00-ASIGNACION PARA LA INVERSIÓN LOCAL	129,401,016.21
2026000004	2026000004	RP-001-2201-0700-2025150870003-2.2.6.2.00	ASIGNACION PARA LA INVERSION LOCAL SEGUN NBI Y CUARTA, QUINTA, Y SEXTA CATEGORIA. FUENTE: 2.2.6.2.00-ASIGNACION PARA LA INVERSION LOCAL	23,666,514.66
			TOTAL PRESUPUESTO	153,067,530.87

CABETO PEREZ DIAZ
ALCALDE MUNICIPAL

Elaboró: -
Revisó: HEIDY DANIELA CASTRO DIAZ - SECRETARIA DE HACIENDA

Nit: 800099199-4
Carrera 6 N° 6 - 22. Belén , Boyacá. - Parque Principal Los Fundadores.
alcaldia@belen-boyaca.gov.co I www.belen-boyaca.gov.co I Tel 313 243 96 52

ECOAC
INGENIERÍA S.A.S
NIt 901 614 015 - 1

CONTRATO

RECIBIDO
SECRETARIA DE HACIENDA
Belén
POR:
FECHA: 23-07-20 HORA: 5:20pm

ecoacingenieria@gmail.com 320 801 0426 San Mateo

COMPLEMENTO CONTRATO ELECTRONICO No. 123 DE 2025	
Contrato No.	**123 DE 2025**
Entidad Contratante	**MUNICIPIO DE BELEN**
Nit	**800.099.199-4**
Contratista	**ECOAC INGENIERIA S.A.S**
Nit	**901614013-1**
Representante Legal	**EDGAR JULIAN FIGUEROA JIMENEZ**
Identificación	**1.049.632.986**

CABETO PEREZ DIAZ mayor de edad, identificado con la Cédula de Ciudadanía No. 74.327.468, en calidad de alcalde del municipio de Belén, (Boyacá), en su calidad de alcalde, posesionado mediante escritura pública No. 529 del del veintiocho (28) de diciembre de 2023 ante la Notaria Única del Círculo de Belén, quien para los efectos del presente se denomina el **MUNICIPIO**, por una parte, y por la otra, ECOAC INGENIERIA S.A.S NIT. 901614013-1 R/L. EDGAR JULIAN FIGUEROA JIMENEZ, identificado con C.C No. C.C. No. 1.049.632.986 **y** quien en adelante se denominará **EL CONTRATISTA** y declara que tiene capacidad para celebrar este Contrato, que no incurre en causal de inhabilidad e incompatibilidad de las previstas en las leyes 80 de 1993, 1150 de 2007, 1474 de 2011 y demás normas constitucionales y legales, hemos acordado celebrar el presente Contrato, el cual se regirá por las siguientes:

CLAUSULAS	
1. OBJETO:	**"ADECUACIÓN Y MANTENIMIENTO DE LA INSTITUCIÓN EDUCATIVA TÉCNICA SUSANA GUILLEMIN SEDES EL BOSQUE Y CARACOLES DEL MUNICIPIO DE BELÉN BOYACÁ."**
2. PLAZO:	El término del contrato será de **DOS MESES**, sin exceder el 31 de diciembre de 2025, contados a partir de la suscripción del acta de inicio. Dentro de los cuales el contratista deberá ejecutar el objeto del contrato, contados a partir del cumplimiento de los requisitos de forma, consagrados en el Artículo 39 de la ley 80 de 1993, perfeccionamiento, ejecución y pago consagrados en el Artículo 41 de la ley 80 de 1993, Artículo 23 de la ley 1150 de 2007 y Artículo 2.2.1.1.2.3.1 del Decreto 1082 de 2015 y la suscripción de la firma del Acta de Inicio. **PARÁGRAFO. -** Una vez cumplidos los requisitos, el supervisor deberá cargar el Acta de Inicio en la plataforma SECOP II, dicha Acta deberá ser suscrita por el contratista y el supervisor del contrato, este último el mismo día de su suscripción, deberá cargarla en la plataforma SECOP II. Haciéndolo parte del expediente electrónico.

3. SUJECIÓN A LAS APROPIACIONES PRESUPUESTALES:	Los pagos a que se obliga el **MUNICIPIO** en virtud de este **CONTRATO** se subordinan a las apropiaciones que con tal fin se establezcan en su presupuesto para la vigencia fiscal del año **2025** y se afectara el certificado de disponibilidad presupuestal No. 2025000003 de fecha 02-09-2025, Rubro: RP-00IL-2201-0700-202515087000 2-2.28.2.00: Asignación para la inversión local según NBI y cuarta, quinta y sexta categoria-FUENTE:2.2.8.2.00- ASIGNACION PARA LA INVERSION LOCAL.
4. OBLIGACIONES DEL CONTRATISTA	**4.1 GENERALES** **1.** Dar cumplimiento a los derechos y deberes consagrados en el artículo 5° de la Ley 80 de 1993. **2.** Ejecutar y cumplir el objeto del contrato, de acuerdo con lo estipulado en los estudios y las cláusulas del contrato. **3.** Elaborar y entregar, de manera oportuna y en el lugar indicado, los informes solicitados por el supervisor. **4.** Obrar con diligencia y cuidado necesario en los asuntos que le asigne el supervisor del contrato. **5.** Seguir las indicaciones que el supervisor del contrato realice. **6.** Obrar con lealtad y buena fe en cada una de las etapas contractuales e incluso las post contractuales, evitando dilataciones, inadecuados servicios o suministros y entrabamientos. **7.** Constituir las garantías a que haya lugar, si así se hubiere pactado en el contrato. **8.** Presentar los certificados de pago al Sistema General de Seguridad Social Integral (Salud, Pensión y Riesgos Laborales), además de Parafiscales (Cajas de Compensación Familiar, SENA e ICBF), cuando a ello haya lugar, de conformidad con la normatividad vigente, sobre el personal que utilice para la ejecución del contrato, quien, además, no tendrá vínculo laboral alguno con el Municipio. **9.** Cumplir las normas, reglamentos e instrucciones del Sistema de Gestión de la Seguridad y Salud en el Trabajo. **10.** Informar oportunamente acerca de los peligros y riesgos latentes en su sitio de trabajo. **11.** Presentar oportunamente las respectivas facturas y cuentas de cobro. **12.** Mantener la reserva sobre la información que le sea suministrada para el desarrollo del objeto del contrato. **13.** En general, se obliga a todas aquellas prestaciones que surjan del natural desarrollo del contrato y de la oferta de prestación de servicios presentada al Municipio, la cual forma parte integral del contrato, siempre que no se oponga a sus cláusulas. **14.** Las demás inherentes al cumplimiento del objeto contratado y/o que sean determinadas por el Supervisor. **4.2. OBLIGACIONES ESPECÍFICAS DEL CONTRATISTA** El contratista debe cumplir con cada una de las siguientes actividades:

NIT. 800.099.199-4
Carrera 6 N°6 – 22 Belén, Boyacá - Parque Principal Los Fundadores
alcaldia@belen-boyaca.gov.co | www.belen-boyaca.gov.co | Tel. 313 243 9652

ITEM	DESCRIPCION	UNID	CANT.
1	**ESCUELA EL BOSQUE**		
1.01	LOCALIZACIÓN Y REPLANTEO DE OBRA ARQUITECTÓNICA	m2	432.60
1.02	MALLA ELECTROSOLDADA 0.15 X 0.15 M D= 6MM (INCLUYE SUMINISTRO FIJACION E INSTALACION)	Kg	889.94
1.03	PLACA MACIZA PARA POLIDEPORTIVO EN CONCRETO DE 21 MPa - (3000 PSI) E = 0.10 M	m2	432.60
1.04	DEMARCACION DE ESPACIOS DEPORTIVOS CON PINTURA PARA CANCHAS BASE AGUA. (INCLUYE LAVADO DE SUPERFICIE CON ÁCIDO).	m	199.08
2	**ESCUELA CARACOLES**		
2.01	EXCAVACION MANUAL EN MATERIAL COMUN	m3	14.04
2.02	CONCRETO PARA VIGA DE AMARRE 21 MPa (3000 PSI) SECCION RECTANGULAR	m3	10.58
2.03	SUMINISTRO, FIGURADA Y AMARRE DE ACERO DE 420 MPa (60000 PSI)	Kg	1185.84
2.04	MURO EN LADRILLO PRENSADO MACIZO E = 0.25 M. (TIPO SANTA FE O SIMILAR)	m2	30.42
2.05	PLACA EN CONCRETO DE 21 MPa - (3000 PSI) E = 0.10 M. CON LÁMINA COLABORANTE TIPO METALDECK	m2	7.15
2.06	SUMINISTRO E INSTALACIÓN DE MALLA ELECTROSOLDADA	Kg	185.82

A demás de lo anterior el contratista debe:

a) Entregar de manera oportuna y en el lugar indicado, las cantidades solicitadas a ejecutar.
b) Entregar la obra con el cumplimiento de las especificaciones y características técnicas y de calidad establecidas por la entidad dentro de la respectiva descripción técnica que hace parte integral del estudio previo y de acuerdo con el Plan de Trabajo y Cronograma concertados con el supervisor.
c) Diligenciar junto con el supervisor la Bitácora de obra.
d) Entregar informes semanales y final donde se relacione de manera detallada las cantidades entregadas, los tiempos y lugares de entrega.
e) Elaborar los planes de manejo ambiental, permisos ambientales a que haya lugar para el cumplimiento del objeto del contrato.
f) Elaborar actas de vecindad, a las edificaciones adyacentes con modelo se adjuntará previo acta inicio.
g) Presentar planos record de las obras ejecutadas
h) En la ejecución de las obras que son objeto de este contrato, EL CONTRATISTA se ceñirá a las normas y especificaciones técnicas, suministrados por EL MUNICIPIO con la invitación pública y a las que se

NIT. 800.099.199-4
Carrera 6 N°6 – 22 Belén, Boyacá - Parque Principal Los Fundadores
alcaldia@belen-boyaca.gov.co | www.belen-boyaca.gov.co | Tel. 113 243 9652

	les suministren durante el desarrollo del contrato. EL MUNICIPIO podrá hacer cambios en los planos y especificaciones de las obras, por conveniencia, por factores relacionados con el diseño o por eventos excepcionales. Estas condiciones serán presentadas mediante acta de modificación suscrita entre el Supervisor y EL CONTRATISTA. SI EL CONTRATISTA desea hacer cambios a los planos y especificaciones originales, deberá contar con la aprobación previa y escrita por parte DEL MUNICIPIO. i) Dentro del concepto de materiales, calidad de las obras y equipo, el contratista debe obligarse a: - EL CONTRATISTA suministrará todo el equipo y los materiales de consumo necesarios para la obra, deberá informarse de la disponibilidad de materiales en el mercado local y mantener en depósito las cantidades apropiadas y razonables para ejecutar las obras según el desarrollo de ejecución de la misma, con previsión de posible escasez. EL MUNICIPIO no aceptará demora o reclamo de EL CONTRATISTA, debido a la falla o escasez de materiales que sean previsibles. - Los materiales y demás elementos que EL CONTRATISTA emplee en la ejecución de la obra deberán ser de primera calidad en su género y adecuados al objeto que se les destina. Cuando lo prevean las especificaciones o el supervisor lo solicite, someterá a la previa aprobación de aquel los materiales y elementos que vaya a emplear en la obra, como también sus fuentes de abastecimiento, deberá suministrar libre de costo para EL MUNICIPIO todas las muestras que hayan de utilizarse para futura referencia, cuando tales muestras sean solicitadas por el supervisor o por EL MUNICIPIO. Los materiales y elementos que se empleen sin dicha aprobación, podrán ser rechazados. El material rechazado será retirado del lugar y se reemplazará por otro adecuado, corrigiéndose la obra defectuosa en forma satisfactoria y sin dar lugar a pago extra. - Las aprobaciones de EL MUNICIPIO a los materiales y elementos estipulados en esta cláusula y las inspecciones y pruebas de los materiales, no exonera a EL CONTRATISTA de su responsabilidad por la calidad de la obra, ni se la atenúa; EL MUNICIPIO podrá rechazar la obra ejecutada por deficiencias en el material o en los elementos empleados. Toda obra rechazada por defecto en los materiales, en los elementos, en la mano de obra o por deficiencias en los equipos, deberá ser retirada, reconstruida o reparada por cuenta de EL CONTRATISTA, si así lo ordena EL MUNICIPIO y dentro del plazo razonable que éste fije, mediante comunicación escrita en la cual se informará a EL CONTRATISTA sobre los defectos y deficiencias encontrados, además EL CONTRATISTA queda obligado a retirar del sitio respectivo, los materiales o elementos defectuosos, cuando así lo exija EL MUNICIPIO, en las mismas condiciones pactadas anteriormente. - Si EL CONTRATISTA no cumple las órdenes de EL MUNICIPIO de acuerdo con lo establecido, éste podrá retirar los materiales y elementos y reemplazarlos por otros, repararlos o reconstruir la

NIT. 800.099.199-4
Carrera 6 N°6 – 22 Belén, Boyacá - Parque Principal Los Fundadores
alcaldia@belen-boyaca.gov.co | www.belen-boyaca.gov.co | Tel. 313 243 9652

parte rechazada de la obra, todo a cargo de EL CONTRATISTA, de acuerdo con los costos que sean del caso. Los materiales y elementos retirados de la obra serán entregados a EL CONTRATISTA, éste se obliga a recibirlos y a acarrearlos fuera del sitio de la obra.

- En ninguno de los casos contemplados en esta cláusula habrá lugar a plazos adicionales, ni a reajuste de pagos.
- EL CONTRATISTA llevará a cabo las obras con equipo de su propiedad o alquilado, situará oportunamente en el lugar de los trabajos, el equipo mínimo para el desarrollo de los mismos. EL MUNICIPIO podrá exigir y EL CONTRATISTA estará obligado a suministrar oportunamente los equipos adicionales necesarios, adecuados en capacidad y características, para cumplir con los programas, planos y especificaciones técnicas de las obras contratadas.

j) Los requisitos previos a la suscripción del Acta de Inicio del Contrato son:

- Aprobación por parte de la supervisión, de la lista de personal conforme al grupo y hojas de vida que presentó el contratista como parte de su oferta. A dicha lista se adjuntarán las hojas de vida del personal requerido, así como los documentos que acrediten el cumplimiento del perfil exigido sobre experiencia y estudios indicados en el mismo (diplomas, tarjetas profesionales, certificaciones, entre otros).
- Durante la ejecución del contrato, el contratista se obliga a mantener la totalidad del equipo necesario al servicio de la obra, por el tiempo requerido para su uso y deberá estar ubicado y disponible en los sitios de los trabajos, por lo menos durante la ejecución de las actividades correspondientes, de conformidad con el Plan de Trabajo aprobado por la supervisión. El incumplimiento de esta previsión dará lugar al inicio del procedimiento de imposición de multas.
- Aprobación, por parte de la supervisión, del plan de trabajo que contendrá como mínimo (organigrama para la ejecución del contrato, la metodología a seguir en la ejecución de las actividades propias del proyecto, cronograma de ejecución de la obra con el respectivo flujo mensual de inversiones, este deberá contener la totalidad de los ítems establecidos en la "Lista de Cantidades y Precios", indicando fecha de inicio de la actividad, fecha de terminación y la programación de las inversiones de cada uno de los ítems, determinando así el total de la inversión mensual a ejecutar, información que se constituirá en el plan de caja correspondiente.
- Análisis de precios unitarios de la totalidad de los ítems cotizados. No se aceptan valores globales.
- Discriminación de los componentes del A.I.U.

k) Verificación del cumplimiento de la normatividad del Sistema de Seguridad Social Integral, por parte del Contratista., en los términos de la Ley 789 de 2002, el Decreto 1703 de 2002 y demás normas

NIT. 800.099.199-4
Carrera 6 N°6 – 22 Belén, Boyacá - Parque Principal Los Fundadores
alcaldia@belen-boyaca.gov.co | www.belen-boyaca.gov.co | Tel. 313 243 9652

	concordantes, requisito que deberá tener en cuenta durante la ejecución y liquidación del contrato. **l)** El proponente elegido recibirá por parte del Municipio y con participación de la supervisión, las zonas de trabajo. **m)** Elaboración conjunta entre la supervisión y el contratista, el inventario de los elementos existentes en la zona de los trabajos, indicando su estado, con el fin de reutilizar los que puedan ser aprovechados, tomando toda la información que los identifique y los que deben ser retirados y entregados al Municipio. Esta información debe remitirse al supervisor asignado por el Municipio con anticipación al inicio de las actividades. **n)** Solucionar cualquier inquietud que se presente por parte del contratante con respecto al uso y/o calidad de la obra. **o)** Cumplir con las órdenes y requerimientos que realice el supervisor. **p)** Seguir estrictamente las instrucciones, diseños, planos, proyecto que han dado origen al presente contrato y/o las modificaciones realizadas por el contratista, supervisor durante la ejecución de la obra. (previa aprobación del supervisor del contrato). **q)** El contratista deberá emplear personal idóneo y calificado, de manera que la obra se realice en forma técnica y eficiente. Dicho personal deberá ser fácilmente identificable por la supervisión cuando ésta requiera de alguna acción especial del personal a su mando, la cual será de su acatamiento. **r)** El contratista deberá informar al supervisor, dentro del plazo y en la forma establecida a continuación, acerca de cualquier accidente que ocurra por la ejecución del contrato y que ocasione muerte o perjuicio a cualquier persona, o daño a propiedad, y en todos los casos de enfermedad profesional que ocurran con relación a la ejecución del contrato. El CONTRATISTA tendrá un plazo de veinticuatro (24) horas para suministrar el informe de los datos que exija el municipio de Belén o el Supervisor.
5. OBLIGACIONES DEL MUNICIPIO	**1.** Dar cumplimiento a los derechos y deberes consagrados en el artículo 4° de la Ley 80 de 1993. **2.** Cancelar al contratista la suma estipulada como valor del contrato, en la oportunidad y forma estipulada en la cláusula de forma de pago. **3.** Suministrar en forma oportuna la información solicitada por el Contratista. **4.** Ejercer la supervisión del contrato para exigir al Contratista la ejecución idónea y oportuna del objeto contractual y verificar el cumplimiento del mismo. **5.** Cumplir y hacer cumplir las condiciones pactadas en el contrato y en los documentos que forman parte del mismo. **6.** Resolver las peticiones presentadas por el contratista en los términos contemplados por la ley.
6. VALOR	El valor del presente contrato asciende a la suma de CIENTO TREINTA Y UN MILLONES DOSCIENTOS CINCUENTA Y OCHO MIL CUATROCIENTOS

NIT. 800.099.199-4
Carrera 6 N°6 – 22 Belén, Boyacá - Parque Principal Los Fundadores
alcaldia@belen-boyaca.gov.co | www.belen-boyaca.gov.co | Tel. 313 243 9652

NOVENTA PESOS CON DOCE CENTAVOS ($131.258.490,12), de acuerdo a la propuesta presentada asi:

ITEM	DESCRIPCION	UNIDAD	CANTIDAD	VALOR UNITARIO	VALOR TOTAL
1	ESCUELA CENTRO BOSQUE				
1.01	LOCALIZACIÓN Y REPLANTEO DE OBRA ARQUITECTÓNICA	m2	432.6	$ 7.740,80	$ 3.349.324,80
1.02	MALLA ELECTROSOLDADA 0.15 X 0.15 M D= 6MM (INCLUYE SUMINISTRO FIJACION E INSTALACION)	Kg	880.84	$ 7.423,00	$ 6.686.024,62
1.03	PLACA MACIZA PARA POLIDEPORTIVO EN CONCRETO DE 21 MPa - (3000 PSI) E = 0.10 M	m2	432.6	$ 134.178,80	$ 58.345.462,68
1.04	DEMARCACION DE ESPACIOS DEPORTIVOS CON PINTURA PARA CANCHAS BASE AGUA (INCLUYE LAVADO DE SUPERFICIE CON ACIDO)	m	159.08	$ 9.162,00	$ 1.822.970,96
	SUBTOTAL				$ 80.823.722,38
2	ESCUELA CARACOLES BAJO				
2.01	EXCAVACIÓN MANUAL EN MATERIAL COMUN	m3	14.04	$ 70.577,00	$ 990.901,08
2.02	CONCRETO PARA VIGA DE AMARRE 21 MPa (3000 PSI) SECCION RECTANGULAR	m3	10.58	$ 687.296,00	$ 9.387.581,10
2.03	SUMINISTRO, FIGURADA Y AMARRE DE ACERO DE 420 MPa (60000 PSI)	Kg	1180.84	$ 7.675,00	$ 9.101.322,00
2.04	MURO EN LADRILLO PRENSADO MACIZO E = 0.25 M (TIPO SANTA FE O SIMILAR)	m2	38.42	$ 298.130,00	$ 9.069.114,60
2.05	PLACA EN CONCRETO DE 21 MPa - (3000 PSI) E = 0.10 M CON LÁMINA COLABORANTE TIPO METALDECK	m2	7.15	$ 170.082,00	$ 1.216.086,30
2.06	SUMINISTRO E INSTALACIÓN DE MALLA ELECTROSOLDADA	Kg	185.82	$ 7.423,00	$ 1.379.341,86
	SUBTOTAL				$ 31.144.346,94
	COSTO DIRECTO				$ 100.968.068,32
	A.I.U	Administración	23%		$ 23.222.655,64
		Imprevistos	2%		$ 2.019.361,36
		Utilidad	5%		$ 5.048.403,47
	TOTAL				$ 131.258.490,12

7. FORMA DE PAGO

El MUNICIPIO pagara el siguiente contrato de la siguiente manera:

Un pago en forma de anticipo correspondiente al 30% del valor del contrato .

El municipio de Belén se compromete a pagar el valor del contrato subordinado a las apropiaciones que del mismo se hagan del presupuesto, de acuerdo con la programación del PAC de la entidad previa autorización del Interventor del contrato, de la siguiente manera:

-La Entidad entregará un anticipo correspondiente al 30% del valor del contrato y posteriormente, hará pagos parciales con su respectiva amortización, todo lo cual se regirá por las siguientes reglas: La entidad efectuará al Contratista pagos parciales hasta completar el 90% del contrato, de acuerdo con las cantidades de obra realmente ejecutadas, revisadas, aceptadas y recibidas a satisfacción por la interventoría en el mes inmediatamente anterior, las cuales además deben ser verificables físicamente y deberán soportarse en Actas de Obra, de conformidad con los precios unitarios y el valor del AIU pactado.

	Parágrafo 1. La entidad realizará al Contratista el último pago, cuyo valor será igual al diez por ciento (10%) del valor total del contrato, el cual se hará a la terminación de los trabajos recibidos a entera satisfacción de la entidad. Para efectos de los desembolsos anteriormente señalados, el contratista deberá acreditar el pago de los aportes parafiscales y su afiliación obligatoria y pago actualizado al sistema de seguridad social, salud y pensiones, conforme al artículo 182 de la ley 100 de 1993, a ley 789 de 2002, el decreto 1703 de agosto 2 de 2002, las leyes 797 y 828 de 2003 y el decreto 510 de 2003, so pena de hacerse acreedor a las sanciones establecidas en la misma. El Contratista deberá presentar para el trámite de sus cuentas, además de los documentos relativos al contrato, la factura de venta, en original y copia, la cual debe cumplir, como mínimo, los requisitos de las normas fiscales establecidas en el artículo 617 del Estatuto Tributario. La fecha de la factura debe corresponder al mes de su elaboración, y en ella constará el número del contrato, el concepto del bien o servicio que se está cobrando. En el caso de consorcios o uniones temporales la cuenta y la facturación deberá hacerse a nombre del consorcio o de la unión temporal. Los anteriores pagos están sujetos a las disponibilidades del Programa Anual Mensualizado de Caja –PAC y el CONTRATISTA deberá tener en cuenta lo dispuesto por el artículo 19 de la Ley 1150 de 2007, que hace referencia al derecho de turno.
8. GARANTÍA	De acuerdo con las Disposiciones Generales en Materia de Garantías en la Contratación Pública a que se refiere el decreto 1082 del 26 de mayo de 2015 los mecanismos de cobertura del riesgo que otorgarán los oferentes serán las Póliza de seguros, las cuales deben amparar los siguientes riesgos derivados del incumplimiento de obligaciones.

AMPARO	PORCENTAJE	VIGENCIA
CUMPLIMIENTO DEL CONTRATO	Veinte por ciento (20%) del valor total del contrato.	Igual al plazo de ejecución del contrato y cuatro (4) meses más.
SALARIOS Y PRESTACIONES SOCIALES	Cinco por ciento (5%) del valor total del contrato.	Igual al plazo de ejecución del contrato y tres (3) años más.
ESTABILIDAD Y CALIDAD DE LA OBRA	Veinte por ciento (20%) del valor total del contrato.	Se iniciará a partir del recibo a satisfacción de la obra por parte de la Entidad y no será inferior a dos (2) años
Buen manejo y correcta inversión del anticipo	ciento (100%) de la suma establecida como anticipo	Hasta la liquidación del contrato o hasta la

NIT. 800.099.199-4
Carrera 6 N°6 – 22 Belén, Boyacá - Parque Principal Los Fundadores
alcaldia@belen-boyaca.gov.co | www.belen-boyaca.gov.co | Tel. 313 243 9652

			amortización del anticipo
	RESPONSABILIDAD CIVIL EXTRACONTRACTUAL	200 SMMLV	Igual al término de ejecución del contrato

De acuerdo a la estimación del riesgo, el Municipio solicita al contratista como mecanismo de cobertura del riesgo la suscripción de pólizas de seguros de acuerdo a la siguiente asignación.

9. SUPERVISOR	El **MUNICIPIO** ejercerá la Supervisión del Contrato por intermedio del titular de la secretaria de infraestructura, y/o quien haga sus veces, o a quien el jefe de oficina o el ordenador del gasto designe para tal fin. Tanto La designación de supervisión, como el cambio de supervisor, surtirá efectos únicamente con el envío de oficio firmado por el ordenador del gasto. El supervisor designado se encargará de vigilar el correcto cumplimiento del objeto del contrato, velará por los intereses del mismo y tendrá las funciones que por la índole y naturaleza del contrato le sean propias, y deberá acogerse a lo estipulado en los artículos 51, 57 y 58 de la Ley 80 de 1993; Ley 1150 de 2007 y Ley 1474 de 2011. Es de anotar que la supervisión consistirá en el seguimiento técnico, administrativo, financiero, contable y jurídico del cumplimiento del objeto del Contrato y está facultado para solicitar informes, aclaraciones y explicaciones sobre el desarrollo de la ejecución contractual, y será responsable de presentar los informes y mantener advertida a la entidad contratante de los hechos y circunstancias que pueden constituir actos de corrupción tipificados como conductas punibles o que puedan poner en riesgo el cumplimiento del Contrato, o cuando tal incumplimiento se presente, velará por los intereses del mismo y tendrá las funciones que por la índole y naturaleza del presente Contrato le sean propias, así como específicamente se estipulan, entre otras: **1). CONTROL ADMINISTRATIVO.** Comprende: **a).** Velar por el cumplimiento de las obligaciones de EL CONTRATISTA. **b).** Proyectar la correspondencia que resulte conveniente, habida consideración a los requerimientos del servicio y el debido cumplimiento de las obligaciones. **c).** Realizar un seguimiento a la ejecución del Contrato. **d).** Recepcionar la correspondencia de EL CONTRATISTA y hacer las observaciones que estime convenientes, al Alcalde o su delegado, para su respuesta. **e).** Exigir el cumplimiento de los términos y plazos estipulados en el Contrato. **f).** Informar respecto de incumplimientos o demoras en el cumplimiento de las obligaciones de EL CONTRATISTA. **g).** Informar al Alcalde o su delegado, respecto del incumplimiento de los plazos otorgados. **h).** Requerir al **CONTRATISTA** sobre el cumplimiento y obligaciones en los términos estipulados en el Contrato. **i).** Suscribir las actas de iniciación y terminación. **j).** Expedir el certificado de recibo a satisfacción del objeto contratado, el cual será soporte para efectuar el respectivo pago. **k).** Proyectar y suscribir junto con EL CONTRATISTA, las actas del Contrato. **l).** Recomendar al Alcalde o su delegado, la suscripción de adicionales o modificatorios, previa la debida y detallada sustentación. **m).** En caso de que se presenten situaciones en que se requieran conceptos técnicos o jurídicos

NIT. 800.099.199-4
Carrera 6 N°6 – 22 Belén, Boyacá - Parque Principal Los Fundadores
alcaldia@belen-boyaca.gov.co | www.belen-boyaca.gov.co | Tel. 313 243 9652

	especializados, de los cuales no tenga el suficiente conocimiento, así lo hará saber al Alcalde o su delegado, con miras a lograr la mejor decisión para las partes. **2). CONTROL FINANCIERO.** Comprende: **a).** Controlar los pagos que se deban efectuar por parte del **MUNICIPIO**, de acuerdo con lo señalado en la respectiva cláusula. **b).** Velar por la Correcta ejecución del objeto contractual, para lo cual implementará controles como la exigencia de soportes como facturas, etc., para verificación de la utilización de dichos recursos. **c).** Verificar la viabilidad de revisión de precios, determinando, en tales casos, las causales y justificaciones que dan lugar a ello. **d).** Coordinar con la División de Presupuesto el soporte presupuestal necesario para cubrir compromisos que se deriven de adicionales o modificatorios y, en general, cuando sea necesario restablecer el equilibrio económico del Contrato. **3). CONTROL TÉCNICO.** Comprende: **a).** Velar y verificar que EL CONTRATISTA cumpla con la calidad del objeto contractual. **b).** Estudiar y conceptuar sobre la viabilidad de aceptar la modificación de las especificaciones del objeto contractual, siempre y cuando dicha modificación sea conveniente para el **MUNICIPIO**. **c).** Estudiar las situaciones particulares e imprevistas que se presenten en desarrollo del Contrato, conceptuar sobre su desarrollo general y los requerimientos para su mejor ejecución, manteniendo siempre el equilibrio contractual. **d).** Verificar que las solicitudes de EL CONTRATISTA estén debidamente sustentadas; de no ser así, rechazará las peticiones. **PARÁGRAFO.-** El Supervisor y/o interventor responderá solidariamente de acuerdo al Artículo 53 de la Ley 80 de 1993. Las divergencias que se presenten entre el supervisor y EL CONTRATISTA, relacionadas con la ejecución del Contrato, serán dirimidas por una persona delegada por el **MUNICIPIO** y un representante de EL CONTRATISTA. En caso de no llegar a un acuerdo, las dirimirá el Alcalde.
10. INDEMNIDAD	Las partes de común acuerdo, pactan como obligación de **EL CONTRATISTA** mantener libre al **MUNICIPIO** de cualquier daño o perjuicio originado en reclamaciones de terceros y que se deriven de sus actuaciones o de las de sus subcontratistas o dependientes.
11. RIESGOS	El **MUNICIPIO** y EL CONTRATISTA se obligan en virtud del presente contrato a asumir la matriz de riesgos de acuerdo a la siguiente descripción y distribución (VER MATRIZ ANEXA EN LOS ESTUDIOS PREVIOS).
12. CLAUSULAS EXCEPCIONALES	En este contrato se entienden pactadas las cláusulas excepcionales previstas en los artículos 14 a 18 de la Ley 80 de 1993, y demás normas que regulen la materia.
13. CAUSALES DE TERMINACIÓN	El Contrato podrá terminarse por cualquiera de los siguientes casos: **a).** Por mutuo acuerdo entre las partes. **b).** Por declaración de caducidad o terminación unilateral en los términos previstos en la ley 80 de 1993 en caso de que aplique. **c).** Por agotamiento del objeto contractual o vencimiento del plazo pactado. **d).** Por fuerza mayor o caso fortuito que hagan imposible continuar con su ejecución.

NIT. 800.099.199-4
Carrera 6 N°6 – 22 Belén, Boyacá - Parque Principal Los Fundadores
alcaldia@belen-boyaca.gov.co | www.belen-boyaca.gov.co | Tel. 313 243 9652

14. MULTAS	Sin perjuicio de la declaratoria de caducidad, el incumplimiento parcial de las obligaciones de EL CONTRATISTA causará multas diarias y sucesivas equivalentes al UNO POR MIL (1 x 1000) del valor del presente Contrato por cada día hábil de retardo o incumplimiento, sin que el monto total de la multa exceda el cinco por ciento (5%) del valor total del Contrato, caso en el cual el **MUNICIPIO** podrá declarar la caducidad del Contrato si a ello hay lugar. **PARÁGRAFO I.** De conformidad con lo establecido en el artículo 17 de la Ley 1150 de 2007, EL CONTRATISTA autoriza al **MUNICIPIO para** compensar el valor por concepto de multas de las cuentas mensuales pendientes de pago a su favor. **PARÁGRAFO II.** Cuando no exista saldo a favor de EL CONTRATISTA, el valor por concepto de multas se podrá hacer efectivo a través de la garantía constituida o el **MUNICIPIO** podrá acudir a la jurisdicción coactiva.
15. CLAÚSULA PENAL	En caso de declaratoria de caducidad o incumplimiento total por parte de EL CONTRATISTA de las obligaciones que en este Contrato adquiere, el **MUNICIPIO** podrá imponer a título de sanción el equivalente al veinte (20%) del valor total del presente Contrato, suma que se tendrá como pago anticipado y no definitivo de los perjuicios que sufra el **MUNICIPIO** por el incumplimiento. El valor pactado de la presente cláusula penal es el de la estimación anticipada de perjuicios, no obstante, la presente cláusula no impide el cobro de todos los perjuicios adicionales que se causen sobre el citado valor. **PARÁGRAFO.-** EL CONTRATISTA autoriza al **MUNICIPIO** a descontar el valor de la cláusula penal de cualquier saldo que resultare a favor de aquel, si lo hubiere, por razón del presente Contrato; en caso contrario se hará efectiva la garantía única.
16. CADUCIDAD	En virtud del parágrafo del artículo 14 de la ley 80 de 1993, no se incluye la cláusula de caducidad y por lo mismo no aplicará para el presente Contrato.
17. RELACIÓN LABORAL	Las personas que sean contratadas para el desarrollo de las labores del presente Contrato por parte de EL CONTRATISTA, tendrán vínculo o relación laboral única y exclusivamente por su cuenta y el **MUNICIPIO** se exonera de cualquier acreencia laboral o de otra índole por el no pago de salarios y prestaciones sociales. De igual manera el presente Contrato no genera vínculo laboral ni dará lugar al pago de prestaciones sociales a favor de EL CONTRATISTA
18. MODIFICACIÓN, INTERPRETACIÓN Y TERMINACIÓN UNILATERAL	Al presente Contrato le son aplicables los principios de modificación, interpretación y terminación unilaterales, previstos en los artículos 15, 16 Y 17 de la ley 80 de 1993.

NIT. 800.099.199-4
Carrera 6 N°6 – 22 Belén, Boyacá – Parque Principal Los Fundadores
alcaldia@belen-boyaca.gov.co | www.belen-boyaca.gov.co | Tel. 313 243 9652

19. INHABILIDADES E INCOMPATIBILIDADES	EL CONTRATISTA a través de su representante legal declara bajo la gravedad del juramento, que se entiende prestado con la firma del presente documento, que no se halla incurso en ninguna de las causales de inhabilidad o incompatibilidad consagradas en la Ley 80 de 1993 y demás normas vigentes que le impidan celebrar y ejecutar el presente Contrato. **PARÁGRAFO.-** EL CONTRATISTA responderá por haber ocultado, al contratar, inhabilidades, incompatibilidades o prohibiciones, o por haber suministrado información falsa
20. SOLUCIÓN DIRECTA DE CONTROVERSIAS CONTRACTUALES	Las partes en aras de buscar en forma ágil, rápida y directa solución a las diferencias y discrepancias surgidas de la ejecución del Contrato, acudirán a los mecanismos de solución previstos en la Ley, tales como la conciliación, amigable composición y transacción.
21. RESPONSABILIDAD DEL CONTRATISTA	EL CONTRATISTA será responsable ante las autoridades de los actos u omisiones que, en ejercicio de las actividades, desarrolle en virtud del presente Contrato, cuando con ellos se cause perjuicio al **MUNICIPIO** o a terceros, en los términos del Artículo 52 de la Ley 80 de 1993.
22. CESIÓN Y SUBCONTRATOS	EL CONTRATISTA no podrá ceder total o parcialmente, ni subcontratar el objeto del presente Contrato, con persona alguna natural o jurídica, sin el previo consentimiento del **MUNICIPIO**, quien tampoco se hace responsable de ninguna de las obligaciones emanadas de los subcontratos ni de sus resultados por el hecho de haberlos autorizado
23. SUSPENSIÓN DEL CONTRATO	El plazo de ejecución del Contrato podrá suspenderse en los siguientes eventos: **A).** Por circunstancias de fuerza mayor o caso fortuito. **B).** Por mutuo acuerdo, siempre que de ello no se deriven mayores costos para el **MUNICIPIO**, ni se causen otros perjuicios. **PARÁGRAFO I.-**La suspensión se hará constar en acta motivada, suscrita por EL CONTRATISTA y el **SUPERVISOR. PARÁGRAFO II.-** El término de la suspensión no se computará para efectos de los plazos del Contrato.
24. LIQUIDACIÓN	Se procederá en los términos establecidos en el artículo 11 de la ley 1150 de 2007 que impera su tenor literal: *"...La liquidación de los Contratos se hará de mutuo acuerdo dentro del término fijado en los pliegos de condiciones o sus equivalentes, o dentro del que acuerden las partes para el efecto.* ***De no existir tal término,*** *la liquidación* ***se realizará dentro de los cuatro (4) meses siguientes a la expiración del término previsto para la ejecución del Contrato o a la expedición del acto administrativo que ordene la terminación, o a la fecha del acuerdo que la disponga (...)"*** **Negrilla por fuera del texto**
25. RÉGIMEN LEGAL	El presente Contrato está sometido en un todo a la Ley Colombiana, a la jurisdicción de sus tribunales, y se rige por las disposiciones civiles y comerciales pertinentes, salvo en las materias particulares reguladas por

NIT. 800.099.199-4
Carrera 6 N°6 – 22 Belén, Boyacá - Parque Principal Los Fundadores
alcaldia@belen-boyaca.gov.co | www.belen-boyaca.gov.co | Tel. 313 243 9652

	la Ley 80 de 1993, Ley 1150 de 2007 y Decreto Reglamentario 1082 de 2015, Decreto 1882 de 2018.
26. DOCUMENTOS INTEGRATES DEL CONTRATO	Hacen parte del presente Contrato todas las actuaciones y documentos, surtidas y expedidos, respectivamente en las etapas precontractual, contractual, en la liquidación del mismo cuando haya lugar a ella, y en la etapa pos contractual y por tanto tiene fuerza vinculante con el presente Contrato.
27. REQUISITOS DE PERFECCIONAMIENTO Y EJECUCCIÓN	El presente Contrato se entiende perfeccionado con la firma de las partes; y para su ejecución se requiere la expedición del respectivo registro presupuestal.
28. DECLARACIONES	Las partes declaran que conocen, comprenden y aceptan todas y cada una de las estipulaciones contenidas en el presente Contrato y los demás documentos que forman parte integral del mismo, cuya interpretación se sustentará en el principio de autonomía de la voluntad de las partes con fundamento en el artículo 1602 del código civil colombiano.
29. CONFIDENCIALIDAD, HABEAS DATA, RESERVA DE INFORMACIÓN COMO ENCARGADA DE LOS DATOS	Como quiera que, en desarrollo del presente contrato, EL CONTRATISTA tendrá acceso a información de carácter confidencial y reservada de EL CONTRATANTE y de los usuarios del servicio, EL CONTRATISTA se obliga como ENCARGADO DE LOS DATOS a cumplir con todas y cada una de las disposiciones previstas en el ARTICULO 18 de la ley 1581 del 2012, además de no divulgar dicha información y se abstendrá de hacer uso indebido de la misma, inclusive con posterioridad a la terminación del presente contrato por cualquier causa. En el evento en que EL CONTRATISTA incumpla la obligación como ENCARGADO de los datos a que se refiere esta cláusula, se configura causal de terminación del contrato, sin perjuicio de las acciones civiles y penales que pueda interponer EL CONTRATANTE. De esta manera las partes acuerdan que cualquier información confidencial que guarde relación con el manejo y operación de EL CONTRATANTE, en caso de ser necesario realizar transferencia y/o transmisión de los datos por EL CONTRATISTA a terceros, siempre deberá estar autorizada por escrito por SUPERVISOR y/o RESPONSABLE DEL AREA RESPECTIVA. EL CONTRATISTA se obliga a tomar todas las medidas necesarias para garantizar la reserva de la información y la protección de los datos personales de todos los miembros de la comunidad de EL CONTRATANTE. PARÁGRAFO. Así mismo, EL CONTRATISTA se obliga a dejar y mantener libre e indemne a EL CONTRATANTE de cualquier demanda, solicitud de conciliación prejudicial, acción legal y/o reclamación que terceros puedan presentar contra EL CONTRATANTE por el uso indebido o el inadecuado tratamiento de datos personales de los usuarios y demás miembros de su comunidad, de conformidad con la Ley 1581 de 2012 y la reglamentación oficial vigente, debiendo EL CONTRATISTA hacerse parte en todos los

NIT. 800.099.199-4
Carrera 6 N°6 – 22 Belén, Boyacá - Parque Principal Los Fundadores
alcaldia@belen-boyaca.gov.co | www.belen-boyaca.gov.co | Tel. 313 243 0652

	procesos judiciales que se formulen contra EL CONTRATANTE y obligándose a reembolsar a EL CONTRATANTE el valor de las condenas a ella impuestas, si se demuestra que el responsable del daño o perjuicio es EL CONTRATISTA
30. NOTIFICACIONES	Los avisos, solicitudes, comunicaciones y notificaciones que las partes deban hacer en desarrollo del presente Contrato, deben constar por escrito y se entenderán debidamente efectuadas sólo si son entregadas personalmente o por correo electrónico a la persona y a las direcciones indicadas a continuación: **a).** EL **MUNICIPIO**, en el municipio de Belén – Boyacá edificio municipal. **b).** EL **CONTRATISTA**, en la calle 18 # 15ª BIS 36 Tuta-Boyacá. Cel. 3208010426 email ecoacingenieria@gmail.com.
31. FIRMA ELECTRÓNICA	EL CONTRATISTA acepta de manera inequívoca el contenido del Contrato electrónico y sus anexos con la aceptación de este a través de la plataforma SECOP II
ESTE DOCUMENTO HACE PARTE INTEGRAL DEL CONTRATO ELECTRONICO No. 123 de 2025 SE ENTIENDE ACEPTADO CON LA SUSCRIPCIÓN ELECTRONICA DE LAS PARTES A TRAVÉS DEL PORTAL SECOP II.	

NIT. 800.099.199-4
Carrera 6 N°6 – 22 Belén, Boyacá - Parque Principal Los Fundadores
alcaldia@belen-boyaca.gov.co | www.belen-boyaca.gov.co | Tel. 313 243 9652

ECOAC
INGENIERIA S.A.S
Nit 901.614.013 - 1

ACTA DE INICIO

ACTA DE INICIO

En Belén a los tres (03) días del mes de diciembre de 2025, se reunieron en la secretaria de infraestructura del municipio de Belén, **LUIS FERNANDO BALAGUERA RIVERA**, en calidad de SUPERVISOR, y **ECOAC INGENIERIA S.A.S** identificada con NIT No 901.614.013-1 representada legalmente por EDGAR JULIAN FIGUEROA JIMENEZ, identificado con cédula de ciudadanía No. 1.049.632.986 de Tunja, en calidad de CONTRATISTA, con el propósito de dar inicio a partir de la fecha a la ejecución del contrato que se describe a continuación:

CONVENIO		**CONTRATO**	x	**TIPO**	OBRA	
N° DEL CONTRATO	123			**FECHA**	**AÑO**	**MES** / **DÍA**
					2025	10 / 10
OBJETO	**ADECUACIÓN Y MANTENIMIENTO DE LA INSTITUCIÓN EDUCATIVA TÉCNICA SUSANA GUILLEMIN SEDES EL BOSQUE Y CARACOLES DEL MUNICIPIO DE BELÉN BOYACÁ**					
VALOR	CIENTO TREINTA Y UN MILLONES DOCIENTOS CINCUENTA Y OCHO MIL CUATROCIENTOS NOVENTA PESOS CON DONCE CENTAVOS ($131.258.490,12)			**PLAZO**	HASTA EL 31 DE DICIEMBRE DE 2025	
FECHA DE INICIO	03 DE DICIEMBRE DE 2025			**FECHA DE TERMINACIÓN**	31 DE DICIEMBRE DE 2025	
FECHA DE EXPEDICIÓN DE LA GARANTÍA ÚNICA CONTRACTUAL	24/10/2025			**FECHA DE APROBACIÓN DE LA GARANTÍA ÚNICA CONTRACTUAL**	27/11/2025	

En constancia se firma por los que en ella intervinieron,

LUIS FERNANDO BALAGUERA RIVERA
Supervisor

ECOAC INGENIERIA S.A.S
R/L EDGAR JULIAN FIGUEROA JIMENEZ
Contratista

RPS

MUNICIPIO DE BELEN

Nit: 800099199-4

Registro SGR

Número: 2025000004

FECHA 03/12/2025
TERCERO ECOAC INGENIERIA SAS **Nit / C.C.:** 901614013
COMPROBANTE AFECTADO DIR 2025000003

CONCEPTO:

MEJORAMIENTO DE LA INFRAESTRUCTURA DE LAS SEDES EL BOSQUE Y CARACOLES DE LA INSTITUCION EDUCATIVA SUSANA GUILLEMIN DEL MUNICIPIO DE BELEN BOYACA

RUBRO / FUENTE	COD. EQUIVALE	NOMBRE	TERCERO	CREDITO	CONTRACREDITO
RP-001L-2201-0700-2025150870002-2.2.8.2.00		ASIGNACION PARA LA INVERSION LOCAL SEGUN NBI Y CUARTA, QUINTA, Y SEXTA CATEGORIA - FUENTE: 2.2.8.2.00-ASIGNACION PARA LA INVERSION LOCAL	ECOAC INGENIERIA SAS	131,258,490.12	0.00
			TOTAL	131,258,490.12	0.00

HEIDY DANIELA CASTRO DIAZ
SECRETARIA DE HACIENDA MUNICIPAL

CERTIFICADO DE DISPONIBILIDAD PRESUPUESTAL DIS-2025000422

viernes, 5 de diciembre de 2025

SECT: 33	Cultura	
PROG: 3301	promocion y acceso efectivo a procesos culturales y artisticosCULTURA	
PROD: 3301053	Servicio de promocion de actividades culturales3301053CULTURApromocion y acceso efectivo a procesos culturales y artisticos	
2.3.2.02.02.009	SERVICIOS PARA LA COMUNIDAD, SOCIALES Y PERSONALES	
CPC: 91124	Servicios de la administracion publica relacionados con la recreacion la cultura y la reigonSERVICIOS PARA LA COMUNIDAD SOCIALES Y PERSONALESSERVICIOS DE LA ADMINISTRACION PUBLICA Y OTROS SERVICIOS PRESTADOS A LA COMUNIDAD EN GENERAL SERVICIOS DE SEGURIDAD SOCIAL DE AFILIACION OBLIGATORIA	
META: 51-33	Eventos de promoción de actividades culturales realizados	
BPIN: 2024150670019		
2.3.33.3301.1603.3301053.2.3.2.02.02.009.91124.51-33.1.2.4.3.02	Servicio de promocion de actividades culturales3301053CULTURApromocion y acceso efectivo a procesos culturales y artisticos - FUENTE: 1.2.4.3.02-SGP-PROPOSITO GENERAL-CULTURA	3,700,168.00
SECT: 33	Cultura	
PROG: 3301	promocion y acceso efectivo a procesos culturales y artisticosCULTURA	
PROD: 3301053	Servicio de promocion de actividades culturales3301053CULTURApromocion y acceso efectivo a procesos culturales y artisticos	
2.3.2.02.02.009	SERVICIOS PARA LA COMUNIDAD, SOCIALES Y PERSONALES	
CPC: 91124	Servicios de la administracion publica relacionados con la recreacion la cultura y la reigonSERVICIOS PARA LA COMUNIDAD SOCIALES Y PERSONALESSERVICIOS DE LA ADMINISTRACION PUBLICA Y OTROS SERVICIOS PRESTADOS A LA COMUNIDAD EN GENERAL SERVICIOS DE SEGURIDAD SOCIAL DE AFILIACION OBLIGATORIA	
META: 51-33	Eventos de promoción de actividades culturales realizados	
2.3.33.3301.1603.3301053.2.3.2.02.02.009.91124.51-33.1.2.4.3.03	Servicio de promocion de actividades culturales3301053CULTURApromocion y acceso efectivo a procesos culturales y artisticos - FUENTE: 1.2.4.3.03-SGP-PROPOSITO GENERAL-PROPOSITO GENERAL LIBRE INVERSION	20,325,000.00

MUNICIPIO DE BELEN

Nit: 800099199-4

Registro SGR

Número: 2026000004

FECHA 23/04/2026
TERCERO ECOAC INGENIERIA SAS **Nit / C.C.:** 901614013
COMPROBANTE AFECTADO DIR 2026000004

CONCEPTO:

ADICIONAL 1 AL CONTRATO DE OBRA No 123 DEL 2025 CUYO OBJETO ES LA ADECUACIÃ"N Y MANTENIMIENTO DE LA INSTITUCIÃ"N EDUCATIVA TÃ‰CNICA SUSANA GUILLEMIN, SEDES EL BOSQUE Y CARACOLES, DEL MUNICIPIO DE BELÃ‰N- BOYACÃ

RUBRO / FUENTE	COD. EQUIVALE	NOMBRE	TERCERO	CREDITO	CONTRACREDITO
RP-001-2201-0700-202515087000 3-2.2.8.2.00		ASIGNACION PARA LA INVERSION LOCAL SEGUN NBI Y CUARTA, QUINTA, Y SEXTA CATEGORIA - FUENTE: 2.2.8.2.00- ASIGNACION PARA LA INVERSION LOCAL	ECOAC INGENIERIA SAS	23,666,514.66	0.00
			TOTAL	23,666,514.66	0.00

HEIDY DANIELA CASTRO DIAZ
SECRETARIA DE HACIENDA MUNICIPAL

SPGR

Reporte compromiso para el giro "Comprobante"

Usuario Solicitante	MHIDALGO	HEIDY DANELA CASTRO DIAZ	
Unidad o Subunidad Ejecutora Solicitante	22-15087	MUNICIPIO DE BELEN	
Fecha y Hora Sistema	2026-04-23-7:31 p. m.		

REGISTRO PRESUPUESTAL DEL COMPROMISO

Con base en el CDP No. 425 de fecha 2026-04-09. Se hizo el registro presupuestal con el siguiente detalle

Numero:	426	Fecha Registro:	2026-04-23	Unidad / Subunidad ejecutora:	22-15087 MUNICIPIO DE BELEN				
Vigencia Presupuestal:	Actual	Estado:	Generado		Tipo de Moneda:	COP Peso	Tasa de Cambio:		0,00
Valor Inicial:	23.696.514,66	Valor Total Operaciones:		0,00	Valor Actual:	23.696.514,66	Saldo a Obligar:		23.696.514,66

TERCERO

Identificacion:	9016140113	Razon Social:	ECOAC INGENIERIA S.A.S.	Medio de Pago:	Abono en cuenta

CUENTA BANCARIA

Numero:	68206003977	Banco:	BANCOLOMBIA S.A.	Tipo:	Ahorro	Estado:	Activa

ORDENADOR DEL GASTO

Identificacion:	74327488	Nombre:	CABETO PEREZ DIAZ	Cargo:	ALCALDE

CAJA MENOR				DOCUMENTO SOPORTE					
Identificacion:		Fecha de Registro:		Numero:	MODIFICATORIO No. 01	Tipo:	OTROS	Fecha:	2026-04-23

VIGENCIA ANTERIOR

Primera Vigencia Anterior:	NO	CDP:		Compromiso:		Obligacion:	

ITEM PARA AFECTACION DE GASTO

DEPENDENCIA	POSICION CATALOGO DE GASTO	FUENTE	RECURSO RECURSO	SITUAC.	DETALLE MOVIMIENTOS				
					FECHA OPERACION	VALOR INICIAL	VALOR OPERACION	VALOR ACTUAL	SALDO X OBLIGAR
22-15087 MUNICIPIO DE BELEN	BOL 2201 0700-2025 16087 0001 MEJORAMIENTO DE LA INFRAESTRUCTURA DE LAS SEDES EL BOSQUE Y CARACOLES DE LA INSTITUCION EDUCATIVA SUSANA GUILLEMIN DEL MUNICIPIO DE BELEN BOYACA	Recibo	5 17047	CSF	2026-04-23	23.696.514,66	0,00		
					Total	23.696.514,66	0,00	23.696.514,66	23.696.514,66

Objeto: ADICIONESE AL VALOR DEL CONTRATO No. 121 DE 2025 LA SUMA DE VEINTITRES MILLONES SEISCIENTOS SESENTA Y SEIS MIL QUINIENTOS CATORCE PESOS CON 66/100 M/CTE

PLAN DE PAGOS

DEPENDENCIA DE AFECTACION DE P&C		POSICION DEL CATALOGO DE PAC		FECHA	VALOR A PAGAR	SALDO POR OBLIGAR	LINEA DE PAGO
22-15087	MUNICIPIO DE BELEN	SGR AL	ASIGNACION PARA LA INVERSION LOCAL	2026-05-13	23.696.514,66	23.696.514,66	NINGUNO

SPGR

Reporte compromiso para el giro "Comprobante"

Usuario Solicitante	MHidalgo	HEIDY DANIELA CASTRO DIAZ
Unidad o Subunidad Ejecutora Solicitante	02-15087	MUNICIPIO DE BELEN
Fecha y Hora Sistema	2026-04-23 7:01 p. m.	

FIRMA(S) RESPONSABLE(S)

ECOAC
INGENIERIA S.A.S
Nit 901 614 013 - 1

ACTA DE TERMINACIÓN Y RECIBO FINAL

ACTA DE TERMINACIÓN Y RECIBO FINAL A SATISFACCIÓN

Fecha presente acta	12 de junio de 2026
Tipo y N° Contrato	123 de 2025
Entidad contratante	ALCALDÍA MUNICIPAL DE BELÉN
NIT	800.099.199-4
Supervisor	LUIS FERNANDO BALAGUERA RIVERA
Objeto	ADECUACIÓN Y MANTENIMIENTO DE LA INSTITUCIÓN EDUCATIVA TÉCNICA SUSANA GUILLEMIN SEDES EL BOSQUE Y CARACOLES DEL MUNICIPIO DE BELÉN BOYACÁ.
Contratista	ECOAC INGENIERÍA S.A.S.
CC o NIT	901.614.013-1
Representante Legal	EDGAR JULIÁN FIGUEROA JIMÉNEZ
CC de R/L	1.049.632.986
Fecha inicio	03/12/2025
Valor inicial del contrato	CIENTO TREINTA Y UN MILLONES DOCIENTOS CINCUENTA Y OCHO MIL CUATROCIENTOS NOVENTA PESOS CON DONCECENTAVOS ($131.258.490,12) M/CTE
Disponibilidad presupuestal	2025000003 de fecha 02-09-2025
Registro presupuestal	2025000004
Fecha acta inicio	03/12/2025
Plazo inicial del contrato	DOS (02) MESES
Prorroga N°1	DOS (02) MESES
Prorroga N°2	TREINTA (30) DÍAS
Prorroga N°3	VEINTE (20) DÍAS)
Plazo final del contrato	CINCO (05) MESES Y VEINTE (20) DÍAS
Suspensión N°1	DIESCISIETE (17) DÍAS
Prórroga N° 1 a la Suspensión N°1	VEINTE (20) DÍAS
Suspensión N°2	VEINTIUN (21) DÍAS
Fecha final del contrato	DOCE (12) DE JUNIO DE 2026
Valor adición	VEINTITRÉS MILLONES SEISCIENTOS SESENTA Y SEIS MIL QUINIENTOS CATORCE PESOS CON SESENTA Y SEIS CENTAVOS ($23.666.514,66) M/CTE
Disponibilidad presupuestal adición	DIR-2026000004 DE FECHA 13 DE ABRIL DE 2026

Registro presupuestal adición	2026000004
Valor total del contrato	CIENTO CINCUENTA Y CUATROMILLONES NOVECIENTOS VEINTICINCO MIL CUATRO PESOS CON SETENTA Y OCHO CENTAVOS ($154.925.004,78) M/CTE

En el despacho de la secretaría de infraestructura pública del Municipio de Belén Boyacá, doce (12) día del mes de junio del año dos mil veinte seis (2026), se reunieron: el ingeniero LUIS FERNANDO BALAGUERA RIVERA identificado con la Cédula de Ciudadana N°3438560 expedida en Envigado Antioquia, en calidad de supervisor, y el señor EDGAR JULIÁN FIGUEROA JIMÉNEZ identificado con Cédula de Ciudadana N° 1.049.632.986 expedida en Tunja, representante legal de la empresa ECOAC INGENIERÍA S.A.S., con el fin de suscribir la presente ACTA DE TERMINACION Y RECIBO FINAL A SATISFACCIÓN del CONTRATO N° 123 de 2026.

El supervisor delegado, a través del presente documento y en desarrollo de lo establecido en los artículos 4, 14, y 26 de la Ley 80 de 1993, indica que el objeto de lo contratado fue desarrollado por el contratista a satisfacción dentro del periodo pactado, de acuerdo a los siguientes pormenores y el siguiente balance financiero:

CONTROL FINANCIERO		
CONCEPTO	**FECHA**	**VALOR**
Valor inicial del contrato	10/10/2025	$131.258.490,12
Valor adicional del contrato	23/04/2026	$23.666.514,66
Valor total del contrato		$154.925.004,78
Anticipo del contrato		-
Valor pago parcial		-
Valor por pagar	12/06/2026	$153.067.530,87
Valor total ejecutado	12/06/2026	$153.067.530,87
Valor por ejecutar		$1.857.473,91

En constancia de lo anterior la presente acta se firma una vez leída y aprobada por quienes en ella intervinieron.

LUIS FERNANDO BALAGUERA
Supervisor

R/L EDGAR JULIÁN FIGUEROA JIMÉNEZ
ECOAC INGENIERÍA S.A.S.
CONTRATISTA

ACTA DE LIQUIDACIÓN

ACTA DE LIQUIDACIÓN

En Belén, a los nueve (09) días del mes de julio de dos mil veintiséis (2026) se reunieron: **CABETO PEREZ DIAZ** en calidad de alcalde, y **EDGAR JULIAN FIGUEROA JIMENEZ** en calidad de representante legal de la empresa **ECOAC INGENIERIA S.A.S**, con el fin de suscribir la presente acta de liquidación.

1. GENERALIDADES						
CONVENIO		**CONTRATO**	**X**	**Fecha de suscripción**		
N°		**N°123 de 2025**		**Año**	**Mes**	**Día**
Tipo	OBRA PUBLICA			2025	10	10
Objeto	ADECUACIÓN Y MANTENIMIENTO DE LA INSTITUCIÓN EDUCATIVA TÉCNICA SUSAN GUILLEMIN SEDES EL BOSQUE Y CARACOLES DEL MUNICIPIO DE BELÉN BOYACÁ					
Supervisor	**LUIS FERNANDO BALAGUERA RIVERA**					
R/L Contratista	EDGAR JULIAN FIGUEROA JIMENEZ					
Fecha de Iniciación				**Fecha de Terminación**		
Año	**Mes**	**Día**		**Año**	**Mes**	**Día**
2025	**12**	**03**		**2026**	**06**	**12**
Valor Inicial del contrato				$131.258.490,12		
Valor Adicional				$23.666.514,66		
Valor total contratado				$154.925.004,78		
Valor total ejecutado				$ 153.067.530,87		
Plazo del Inicial del contrato				DOS (02) MESES		
Duración total del contrato				CINCO (05) MESES Y VEINTE (20) DÍAS		
Fecha de terminación				DOCE (12) DE JUNIO DE 2026		
Fecha Acta de Suspensión 1				VEINTINUEVE (29) DE DICIEMBRE DE 2025		
Fecha Acta Ampliación Suspensión 1				CATORCE (14) DE ENERO DE 2026		
Fecha Acta de Reinicio 1				DOS (02) DE FERERO DE 2026		
Fecha Acta de Suspensión 2				TRES (03) DE ABRIL DE 2026		
Fecha Acta de Reinicio 2				VEINTITRES (23) DE ABRIL DE 2026		
Saldo a favor del municipio				$ 1.857.473,91		

NIT. 800.099.199-4
Carrera 6 N°6 – 22 Belén, Boyacá - Parque Principal Los Fundadores
alcaldia@belen-boyaca.gov.co | www.belen-boyaca.gov.co | Tel. 313 243 9652

2. BALANCE FINANCIERO		
DETALLE	**(+)**	**(-)**
(+) Valor inicial del contrato	$131.258.490,12	
(+) Valor adiciones	$23.666.514,66	
VALOR TOTAL CONTRATADO	**$154.925.004,78**	
(-) Valor total No ejecutado		$ 1.857.473,91
(-) Anticipo		$ 0.00
(-) Valor actas parciales		$ 0.00
(-) Otros conceptos (Multas/ sanciones) (N° Acto Administrativo)		$ 0.00
(-) Valor a pagar al contratista con la presente acta		$ 153.067.530,87
SUMAS IGUALES	**$154.925.004,78**	**$154.925.004,78**

VALOR A PAGAR PRESENTE ACTA: CIENTO CINCUENTA Y TRES MILLONES SESENTA Y SIETE MIL QUINIENTOS TREINTA PESOS CON OCHENTA Y SIETE CENTAVOS ($153.067.530,87) M/CTe

PAZ Y SALVO

Las partes declaran que una vez el municipio cancele el saldo a favor del **CONTRATISTA** y/o se restituyan los valores al Municipio, quedan a Paz y Salvo por concepto de las obligaciones derivadas del contrato, excepto en los aspectos relacionados con los amparos constituidos en la garantía única contractual, de conformidad con lo estipulado por el artículo 60 de la Ley 80 de 1993.

En constancia de lo anterior la presente acta se firma una vez leída y aprobada por quienes en ella intervinieron.

LUIS FERNANDO BALAGUERA RIVERA
Supervisor

EDGAR JULIAN FIGUEROA JIMENEZ
R/L ECOAC INGENIERIA S.A.S
Contratista

CABETO PEREZ DIAZ
Alcalde Municipal

NIT. 800.099.199-4
Carrera 6 N°6 - 22 Belén, Boyacá - Parque Principal Los Fundadores
alcaldia@belen-boyaca.gov.co | www.belen-boyaca.gov.co | Tel. 313 243 9652

Belén Alcaldía Municipal	GESTIÓN FINANCIERA	Código: GF-SH-FO22
	SECRETARÍA DE HACIENDA	Versión: 01
	ACTA LIQUIDACIÓN	Fecha de aprobación: 26/jun/2025

1. DATOS DEL CONTRATISTA

Ciudad y Fecha	9/07/2026					
Contratista	ECOAC INGENIERIA S.A.S.			**C.C. o NIT**		901614013-1
Representante legal	EDGAR JULIAN FIGUEROA JIMENEZ			**C.C.**		1.049.632.986
Tipo de contrato	CONTRATO DE OBRA		**N° Contrato**	123	**Año**	2025
Fecha de inicio	3-dic-25		**Fecha de fin**	12-jun-26		
Periodo de Pago	**Desde**	3-dic-25	**Hasta**	12-jun-26	**Pago N°**	1
Vigencia de Poliza	**Desde**	20-oct-25	**Hasta**	11-ago-29	**Poliza N°**	600-47-994000077718
Objeto del contrato	ADECUACIÓN Y MANTENIMIENTO DE LA INSTITUCIÓN EDUCATIVA TÉCNICA SUSAN GUILLEMIN SEDES EL BOSQUE Y CARACOLES DEL MUNICIPIO DE BELÉN BOYACÁ					
Nombre y Cargo del supervisor	LUIS FERNANDO BALAGUERA RIVERA SECRETARIO DE INFRAESTRUCTURA PÚBLICA					
Registro Presupuestal	2025000004 - 2026000004					

2. ESTADO DE CUENTA DEL CONTRATO

DETALLE	(+)	(-)
(+) Valor inicial del contrato	$ 131,258,490.12	
(+) Valor adiciones	$ 23,666,514.66	
VALOR TOTAL CONTRATADO	$ 154,925,004.78	
(-) Anticipo		
(-) Valor pagos parciales		
(-) Valor a pagar		$ 153,067,530.87
(-) Valor pendiente de ejecución		$ 1,857,473.91
SUMAS IGUALES	**$ 154,925,004.78**	**$ 154,925,004.78**
VALOR A PAGAR EN LETRAS:	CIENTO CINCUENTA Y TRES MILLONES SESENTA Y SIETE MIL QUINIENTOS TREINTA CON OCHENTA Y SIETE CENTAVOS	

3. OBSERVACIONES

Firma del contratista	**Firma del supervisor**

NIT. 800.099.199-4
Carrera 6 N°6 – 22 Belén, Boyacá - Parque Principal Los Fundadores
alcaldia@belen-boyaca.gov.co | www.belen-boyaca.gov.co | Tel. 313 243 9652

ECOAC
INGENIERIA S.A.S.
Nit 901 634 013 - 1

INFORME FINAL

Belén Alcaldía Municipal	GESTIÓN FINANCIERA	Código: GF-SH-FO13
	SECRETARÍA DE HACIENDA	Versión: 04
	INFORME ACTIVIDADES	Fecha de aprobación: 26/Jun/2025

1. DATOS DEL CONTRATISTA

Ciudad y Fecha	09/07/2026					
Contratista	ECOAC INGENIERIA S.A.S.		**C.C. o NIT**	901614013-1	**Responsable IVA:**	SI
Representante legal	EDGAR JULIAN FIGUEROA JIMENEZ		**C.C.**	1.049.632.986		
Tipo de contrato	CONTRATO DE OBRA		**N° Contrato**	123	**Año**	2025
Fecha de inicio	3-dic-25		**Fecha de fin**	12-jun-26		
Periodo de Pago	**Desde**	3-dic-25	**Hasta**	12-jun-26	**Pago N°:**	
Objeto del contrato	ADECUACIÓN Y MANTENIMIENTO DE LA INSTITUCIÓN EDUCATIVA TÉCNICA SUSAN GUILLEMIN SEDES EL BOSQUE Y CARACOLES DEL MUNICIPIO DE BELÉN BOYACÁ					
Nombre y Cargo del supervisor	LUIS FERNANDO BALAGUERA RIVERA - SECRETARIO DE INFRAESTRUCTURA PUBLICA					

2. INFORME DE ACTIVIDADES

Obligaciones especificas contractuales	Actividades realizadas	Fuente de verificación
Ejecución de las actividades alcance del contrato de acuerdo con la prorroga 2 y adicional 1	Ejecución de todas las obras alcance del objeto contractual	informes mensuales, registro fotografico y bitacora de obra.
Entregar de manera oportuna y en el lugar indicado, las cantidade solicitadas a ejecutar	Se entregan las obras dentro del plazo contractual	Acta de recibo final
Entregar la obra con el cumplimiento de las especificaciones y caracteristicas técnicas y de calidad establecidas por la entidad dentro de la respectiva descripción técnica que hace parte integral del estudio previo y de acuerdo con el Plan de Trabajo y Cronograma concertados con el supervisor.	Se ejecutan las obras de acuerdo con los requerimiento técnicos definidos por la entidad contratante y de acuerdo con la necesidad definido por la comunidad beneficiada	Acta de recibo final e informe de supervisión
Diligenciar junto con el supervisor la Bitácora de obra.	Se diligencia bitacora de obra y la misma es firmada por la residente de obra y por la supervisión	Bitacora de obra
Entregar informes semanales y final donde se relacione de manera detallada las cantidades entregadas, los tiempos y lugares de entrega.	Fueron entregados los informes periodicos mensuales y el informe final con información completa y detallada sobre las cantidades ejecutadas, en cumplimiento de los requerimientos establecidos en el contrato.	INFORME 1 ECOAC ALCANTARILLADO INFORME 2 ECOAC ALCANTARILLADO INFORME 3 ECOAC ALCANTARILLADO INFORME 4 ECOAC ALCANTARILLADO INFORME 5 ECOAC ALCANTARILLADO INFORME FINAL I CONTRATO DE OBRA No. 123-2025
Elaborar los planes de manejo ambiental, permisos ambientales a que haya lugar para el cumplimiento del objeto del contrato.	Aunque no se cuenta con plan de manejo ambiental ni el presupuesto incluye dicho alcance, se realiza un seguimiento ambiental general a las obras ejecutadas.	INFORME FINAL PLAN DE MANEJO AMBIENTAL
Elaborar actas de vecindad, a las edificaciones adyacentes con modelo se adjuntará previo acta inicio.	Para las obras ejecutadas corresponden a elementos estructurales de baja profundidad de excavación y no conempleo actividades que generaran vibraciones significativas ni movimientos de tierra masivos, adicionalmente se ejecutan dentro de áreas que forman parte de las instituciones educativas beneficiadasnoinventarse afectaciones a terceros. Por lo anterior no se requiere para este proyecto generar actas de Vecindad.	N.A
Presentar planos record de las obras ejecutadas	Se proyectan planos record de la infraestructura construido e instalada.	Planos record
En la ejecución de las obras que son objeto de este contrato, EL CONTRATISTA se ceñirá a las normas y especificaciones técnicas, suministrados por EL MUNICIPIO con la invitación pública y a las que se les suministren durante el desarrollo del contrato. EL MUNICIPIO podrá hacer cambios en los planos y especificaciones de las obras, por conveniencia, por factores relacionados con el diseño o por eventos excepcionales. Estas condiciones serán presentadas mediante acta de modificación suscrita entre el Supervisor y EL CONTRATISTA. SI EL CONTRATISTA desea hacer cambios a los planos y especificaciones originales, deberá contar con la aprobación previa y escrita por parte DEL MUNICIPIO.	Se acatan por parte del contratista todas las instrucciones técnicas hechas por el municipio, solicitadas directamente en obra o atravez de los comites realizados junto a contratista y supervisión.	Actas de comite

NIT. 800.099.199-4
Carrera 6 N°6 - 22 Belén, Boyacá - Parque Principal Los Fundadores
alcaldia@belen-boyaca.gov.co | www.belen-boyaca.gov.co | Tel. 311 243 9652

2. INFORME DE ACTIVIDADES		
Obligaciones especificas contractuales	**Actividades realizadas**	**Fuente de verificación**
Dentro del concepto de materiales, calidad de las obras y equipo, el contratista debe obligarse a: - EL CONTRATISTA suministrará todo el equipo y los materiales de consumo necesarios para la obra, deberá informarse de la disponibilidad de materiales en el mercado local y mantener en depósito las cantidades apropiadas y razonables para ejecutar las obras según el desarrollo de ejecución de la misma, con previsión de posible escasez. EL MUNICIPIO no aceptará demora o reclamo de EL CONTRATISTA, debido a la falta o escasez de materiales que sean previsibles. - Los materiales y demás elementos que EL CONTRATISTA emplee en la ejecución de la obra deberán ser de primera calidad en su género y adecuados al objeto que se les destina. Cuando lo prevean las especificaciones o el supervisor lo solicite, someterá a la previa aprobación de aquel los materiales y elementos que vaya a emplear en la obra, como también sus fuentes de abastecimiento, deberá suministrar libre de costo para EL MUNICIPIO todas las muestras que hayan de utilizarse para futura referencia, cuando tales muestras sean solicitadas por el supervisor o por EL MUNICIPIO. Los materiales y elementos que se empleen sin dicha aprobación podrán ser rechazados. El material rechazado será retirado del lugar y se reemplazará por otro adecuado, corrigiéndose la obra defectuosa en forma satisfactoria y sin dar lugar a pago extra. - Las aprobaciones de EL MUNICIPIO a los materiales y elementos estipulados en esta cláusula y las inspecciones y pruebas de los materiales, no eximirá a EL CONTRATISTA de su responsabilidad por la calidad de la obra, ni se la atenúa: EL MUNICIPIO podrá rechazar la obra ejecutada por deficiencias en el material o en los elementos empleados. Toda obra rechazada por defecto en los materiales, en los elementos, en la mano de obra o por deficiencias en los equipos, deberá ser retirada, reconstruida o reparada por cuenta de EL CONTRATISTA, si así lo ordena EL MUNICIPIO y dentro del plazo razonable que éste fije, mediante comunicación escrita en la cual se informará a EL CONTRATISTA sobre los defectos y deficiencias encontrados, además EL CONTRATISTA queda obligado a retirar del sitio respectivo, los materiales o elementos defectuosos, cuando así lo exija EL MUNICIPIO, en las mismas condiciones pactadas anteriormente. - Si EL CONTRATISTA no cumple las órdenes de EL MUNICIPIO de acuerdo con lo establecido, éste podrá retirar los materiales y elementos y reemplazarlos por otros, repararlos o reconstruir la parte rechazada de la obra, todo a cargo de EL CONTRATISTA, de acuerdo con los costos que sean del caso. Los materiales y elementos retirados de la obra serán entregados a EL CONTRATISTA, éste se obliga a recibirlos y a acarrearlos fuera del sitio de la obra. - En ninguno de los casos contemplados en esta cláusula habrá lugar a plazos adicionales, ni a reajuste de pagos. - EL CONTRATISTA llevará a cabo las obras con equipo de su propiedad o alquilado, situará oportunamente en el lugar de los trabajos, el equipo mínimo para el desarrollo de los mismos. EL MUNICIPIO podrá exigir y EL CONTRATISTA estará obligado a suministrar oportunamente los equipos adicionales necesarios, adecuados en capacidad y características, para cumplir con los programas, planos y especificaciones técnicas de las obras contratadas.	Los materiales cumplen con las especificaciones técnicas establecidad por la entidad contratante, igualmente se allega por parte del contratista los diferentes certificados de calidad. Con respecto a la disponibilidad de maquinaria, herramienta y equipos se incorporaron a la obra de acuerdo con el cronograma de ejecución de las actividades.	Certificados de calidad de los materiales

NIT. 800.099.199-4
Carrera 6 N°6 - 22 Belén, Boyacá - Parque Principal Los Fundadores
alcaldia@belen-boyaca.gov.co | www.belen-boyaca.gov.co | Tel. 313 243 9652

2. INFORME DE ACTIVIDADES		
Obligaciones especificas contractuales	**Actividades realizadas**	**Fuente de verificación**
Los requisitos previos a la suscripción del Acta de Inicio del Contrato son: - Aprobación por parte de la supervisión, de la lista de personal conforme al grupo y hojas de vida que presentó el contratista como parte de su oferta. A dicha lista se adjuntarán las hojas de vida del personal requerido, así como los documentos que acrediten el cumplimiento del perfil exigido sobre experiencia y estudio indicados en el mismo (diplomas, tarjetas profesionales, certificaciones, entre otros). - Durante la ejecución del contrato, el contratista se obliga a mantener la totalidad del equipo necesario al servicio de la obra, por el tiempo requerido para su uso y deberá estar ubicado y disponible en los sitios de los trabajos, por lo menos durante la ejecución de las actividades correspondientes, de conformidad con el Plan de Trabajo aprobado por la supervisión. El incumplimiento de esta previsión dará lugar al inicio del procedimiento de imposición de multas. - Aprobación, por parte de la supervisión, del plan de trabajo que contendrá como mínimo (organigrama para la ejecución del contrato, la metodología a seguir en la ejecución de las actividades propias del proyecto, cronograma de ejecución de la obra con el respectivo flujo mensual de inversiones, este deberá contener la totalidad de los ítems establecidos en la "Lista de Cantidades y Precios", indicando fecha de inicio de la actividad, fecha de terminación y la programación de las inversiones de cada uno de los ítems, determinando así el total de la inversión mensual a ejecutar, información que se constituirá en el plan de caja correspondiente. - Análisis de precios unitarios de la totalidad de los ítems cotizados. No se aceptan valores globales. - Discriminación de los componentes del A.I.U.	Se allega las hojas de vida de los profesionales idóneos para el proceso, se presenta a su vez APU´S y desglose del AIU igualmente durante el proceso de ejecución del contrato se presentan modificaciones en cuanto a la duración del contrato, por lo cual el contratista de obra allega cronogramam y flujo de fondos actualizado con la duración final del contrato	Hojas de vida de profesionales, Cronograma y flujo de fondos final, APU'S y analisis de AIU
El proponente elegido recibirá por parte del Municipio y con participación de la supervisión, las zonas de trabajo.	Se entrega al contratista de obra la ubicación especifica de las áreas a intervenir en los dos sedes de la escuela Bolique y Caracoles	Acta de inicio
Elaboración conjunta entre la supervisión y el contratista, el inventario de los elementos existentes en la zona de los trabajos, indicando su estado, con el fin de reutilizar los que puedan ser aprovechados tomando toda la información que los identifique y los que deben ser retirados y entregados al Municipio. Esta información debe remitirse al supervisor asignado por el Municipio con antelación al inicio de las actividades.	Durante el proceso de visita y entrega de las áreas a intervenir por parte de supervisión al contratista de obra, se identifica que no se presetan elementos existentes que puedan ser aprovechados reutilizados y/o entregados al municipio.	N.A
Solucionar cualquier inquietud que se presente por parte del contratante con respecto al uso y/o calidad de la obra.	El contratista estuvo siempre presto y abierto a cualquier solicitud realizada por la entidad contratante	Certificados de calidad de los materiales
Cumplir con las órdenes y requerimientos que realice el supervisor.	El contratista cumplio con todos los requerimientos y solicitudes realizadas por supervisión	Actas de comite
Seguir estrictamente las instrucciones, diseños, planos, proyecto que han dado origen al presente contrato y/o las modificaciones realizadas por el contratista, supervisor durante la ejecución de la obra. (previa aprobación del supervisor del contrato).	Se ejecutan las obras de acuerdo con los diseños y planos definitivos	Registro fotografico de las obras ejecutadas y planos record
El contratista deberá emplear personal idóneo y calificado, de manera que la obra se realice en forma técnica y eficiente. Dicho personal deberá ser fácilmente identificable por la supervisión cuando ésta requiera de alguna acción especial del personal a su mando, la cual será de su acatamiento.	El contratista	Planillas de Seguridad Social y certificado de Paz y Salvo por parte de contador publico

2. INFORME DE ACTIVIDADES

Obligaciones especificas contractuales	Actividades realizadas	Fuente de verificación
El contratista deberá informar al supervisor, dentro del plazo y en la forma establecida a continuación, acerca de cualquier accidente que ocurra por la ejecución del contrato y que ocasione muerte o perjuicio a cualquier persona, o daño a propiedad, y en todos los casos de enfermedad profesional que ocurran con relación a la ejecución del contrato. El CONTRATISTA tendrá un plazo de veinticuatro (24) horas para suministrar el informe de los datos que exija el municipio de Belén o el Supervisor.	No se presentaron accidentes laborales durante la ejecución del contrato	N.A

Nota: Los soportes mencionados, deben ser presentados físicos o magnéticos (CD), para su verificación si aplica.

En mi calidad de contratista certifico bajo la gravedad de juramento, que los documentos soporte del pago de los aportes obligatorios al Sistema General de Seguridad Social corresponden a ingresos provenientes del presente contrato, sujeto a retención en la fuente a título de renta. Decreto 2271 de junio 18 de 2009, artículo 4, parágrafo 1.

Firma del contratista

3. CERTIFICACIÓN DEL SUPERVISOR Y/O INTERVENTOR DEL CONTRATO

En mi calidad de supervisor del Contrato arriba relacionado, certifico el cumplimiento de las obligaciones establecidas según las evidencias verificadas, para el periodo del informe.

Firma del supervisor

NIT. 800.099.199-4
Carrera 6 N°6 – 22 Belén, Boyacá - Parque Principal Los Fundadores
alcaldia@belen-boyaca.gov.co | www.belen-boyaca.gov.co | Tel. 313 243 9652

INFORME FINAL DE AVANCE DE OBRA

Belén
Alcaldía Municipal

OBJETO: CONTRATO No. 123 DE 2025 ADECUACIÓN Y MANTENIMIENTO DE LA INSTITUCIÓN EDUCATIVA TÉCNICA SUSANA GUILLEMIN SEDES EL BOSQUE Y CARACOLES DEL MUNICIPIO DE BELÉN BOYACÁ.

CONTRATISTA DE OBRA:
ECOAC INGENIERÍA S.A.S
R/L EDGAR JULIÁN FIGUEROA JIMÉNEZ
NIT. 901614013-1

SUPERVISOR: LUIS FERNANDO BALAGUERA
Secretario de Infraestructura

03 DE DICIEMBRE 2025 A 12 DE JUNIO 2026

INFORME TÉCNICO DE SEGUIMIENTO FINAL

1. GENERALIDADES

1.1. LOCALIZACIÓN

La ejecución del proyecto se está llevando a cabo en el municipio de Belén-Boyacá.



IMAGEN 1. LOCALIZACIÓN DEL PROYECTO, BELÉN- BOYACÁ

1.2. CONDICIONES CLIMÁTICAS

Durante el periodo comprendido entre el 03 de diciembre de 2025 y el 12 de junio de 2026, se presentaron precipitaciones en el municipio de Belén, sin embargo, esta situación no influye en el desarrollo de las actividades contractuales, permitiendo cumplir con la ejecución del 100% de las actividades alcance del contrato.

2. CONDICIONES DEL CONTRATO

Contrato de Obra	123 de 2025
Contratante	MUNICIPIO DE BELÉN
Contratista	ECOAC INGENIERÍA S.A.S. IDENTIFICADA CON NIT: 901.614.013-1 R/L EDGAR JULIÁN FIGUEROA JIMÉNEZ IDENTIFICADO CON CÉDULA DE CIUDADANÍA N° 1.049.632.986 EXPEDIDA EN TUNJA, BOYACÁ.
Supervisor	LUIS FERNANDO BALAGUERA – SECRETARIO DE INFRAESTRUCTURA
Objeto	CONTRATO 123 DE 2025 ADECUACIÓN Y MANTENIMIENTO DE LA INSTITUCIÓN EDUCATIVA TÉCNICA SUSANA GUILLEMIN SEDES EL BOSQUE Y CARACOLES DEL MUNICIPIO DE BELÉN BOYACÁ.
Valor Inicial del Contrato	$ 131.258.490,12
Fecha de Inicio	3 diciembre 2025
Plazo de Ejecución inicial	60 DÍAS
Suspensión	29 diciembre 2025
Ampliación de Suspensión	14 enero 2026
Reinicio	2 febrero 2026
Suspensión	3 abril 2026
Reinicio	23 abril 2026

TABLA 1. INFORMACIÓN DEL CONTRATO, CONDICIONES CONTRACTUALES

3. RELACIÓN DE ACTAS SUSCRITAS EN EL CONTRATO DE OBRA

FECHA	TIPO ACTA	CONCEPTO
13 MAY 2025	CONTRATO	CONTRATO DE OBRA No. 123 DE 2025
03 DIC 2025	INICIO	ACTA DE INICIO
29 DIC 2025	SUSPENSIÓN	ACTA DE SUSPENSIÓN No.1
14 ENE 2026	SUSPENSIÓN	ACTA AMPLIACIÓN A SUSPENSIÓN No.1
2 FEB 2026	REINICIO	ACTA DE REINICIO
4 FEB 2026	ADICIONAL No. 1 AL	PRÓRROGA No.1 AL CONTRATO DE OBRA No. 123

FECHA	TIPO ACTA	CONCEPTO
	CONTRATO DE OBRA	DE 2025
3 ABRIL 2026	SUSPENSIÓN	ACTA DE SUSPENSIÓN No. 2
23 ABRIL 2026	REINICIO	ACTA DE REINICIO
23 ABRIL 2026	MODIFICACIÓN AL CONTRATO	ADICIÓN Y PRÓRROGA AL CONTRATO
12 JUNIO 2026	ACTA DE RECIBO FINAL	RECIBO FINAL DEL CONTRATO DE OBRA NO. 123 DE 2025

TABLA NO. 2 – INFORMACIÓN DE ACTAS SUSCRITAS DURANTE LA VIGENCIA DEL CONTRATO.

4. PÓLIZAS VIGENTES CONTRATO DE OBRA

PÓLIZAS CONTRATO DE OBRA N° 123 DE 2025					
No. PÓLIZA	VIGENCIA		AMPAROS	SUMA ASEGURADA	ASEGURADORA
	DESDE	HASTA			
600 74 994000012372 ANEXO 0	20/10/2025	31/12/2025	PREDIOS LABORES Y OPERACIONES	$ 284.700.000,00	ASEGURADORA SOLIDARIA DEL ESTADO
600 47 994000077718 ANEXO 0	20/10/2025	1/05/2026	CUMPLIMIENTO DEL CONTRATO	$ 26.251.698,02	ASEGURADORA SOLIDARIA DEL ESTADO
	20/10/2025	31/12/2026	PAGO DE SALARIOS, PRESTACIONES SOCIALES, LEGALES E INDEMNIZACIONES	$ 6.562.924,51	
	2 AÑOS		ESTABILIDAD Y CALIDAD DE LA OBRA	$ 26.251.698,02	
	27/10/2025	1/03/2026	BUEN MANEJO Y CORRECTA INVERSIÓN DEL ANTICIPO	$ 39.377.547,04	
600 74 994000012372 ANEXO 2	15/02/2026	20/03/2026	PREDIOS LABORES Y OPERACIONES	$ 350.181.000,00	ASEGURADORA SOLIDARIA DEL ESTADO
600 47 994000077718 ANEXO 2	20/10/2025	20/07/2026	CUMPLIMIENTO DEL CONTRATO	$ 26.251.698,02	ASEGURADORA SOLIDARIA DEL ESTADO
	20/10/2025	20/03/2029	PAGO DE SALARIOS, PRESTACIONES SOCIALES, LEGALES E INDEMNIZACIONES	$ 6.562.924,51	
	2 AÑOS		ESTABILIDAD Y CALIDAD DE LA OBRA	$ 26.251.698,02	
	27/10/2025	20/07/2026	BUEN MANEJO Y CORRECTA INVERSIÓN DEL ANTICIPO	$ 39.377.547,04	

PÓLIZAS CONTRATO DE OBRA N° 123 DE 2025					
No. PÓLIZA	VIGENCIA		AMPAROS	SUMA ASEGURADA	ASEGURADORA
	DESDE	HASTA			
600 74 994000012372 ANEXO 3	20/03/2026	20/05/2026	PREDIOS LABORES Y OPERACIONES	$ 350.181.000,00	ASEGURADORA SOLIDARIA DEL ESTADO
39-44-101177284 ANEXO 3	20/10/2025	20/09/2026	CUMPLIMIENTO DEL CONTRATO	$ 26.251.698,00	ASEGURADORA SEGUROS DEL ESTADO
	20/10/2025	20/05/2029	PAGO DE SALARIOS, PRESTACIONES SOCIALES, LEGALES E INDEMNIZACIONES	$ 6.562.924,00	
	2 AÑOS		ESTABILIDAD Y CALIDAD DE LA OBRA	$ 26.251.698,00	
	20/10/2025	20/09/2026	BUEN MANEJO Y CORRECTA INVERSIÓN DEL ANTICIPO	$5,673,040,611.00	

TABLA 3. INFORMACIÓN DE PÓLIZAS DEL CONTRATO. (ANEXO 1)

5. PERSONAL A CARGO DEL PROYECTO POR PARTE DEL CONTRATISTA

Durante el presente periodo, el personal de obra a cargo del proyecto es:

PERSONAL ADMINISTRATIVO DE OBRA	
NOMBRE	CARGO
EDGAR JULIÁN FIGUEROA JIMÉNEZ	DIRECTOR DE OBRA
LAURA CATALINA GIL RODRÍGUEZ	RESIDENTE DE OBRA

TABLA 4. RELACIÓN DE PERSONAL A CARGO DEL PROYECTO.

6. RELACIÓN DE MAQUINARIA UTILIZADA

Para el desarrollo de las actividades realizadas durante el periodo del presente informe se ha utilizado la maquinaria relacionada a continuación:

- Cortadora de ladrillo
- Mezcladora bulto y medio
- Vibrador de concreto
- Camisa para prueba de concreto

7. ALCANCE DEL CONTRATO

El alcance del Contrato 123 de 2025, cuyo objeto es la "ADECUACIÓN Y MANTENIMIENTO DE LA INSTITUCIÓN EDUCATIVA TÉCNICA SUSANA GUILLEMIN SEDES EL BOSQUE Y CARACOLES DEL MUNICIPIO DE BELÉN BOYACÁ", comprende las intervenciones que se describen a continuación.

7.1 SEDE CENTRO BOSQUE

ÍTEM	DESCRIPCIÓN
1,01	LOCALIZACIÓN Y REPLANTEO DE OBRA ARQUITECTÓNICA
1,02	MALLA ELECTROSOLDADA 0.15 X 0.15 M D= 6MM (INCLUYE SUMINISTRO FIJACIÓN E INSTALACIÓN)
1,03	PLACA MACIZA PARA POLIDEPORTIVO EN CONCRETO DE 21 MPa - (3000 PSI) E = 0.10 M
1,04	DEMARCACIÓN DE ESPACIOS DEPORTIVOS CON PINTURA PARA CANCHAS BASE AGUA. (INCLUYE LAVADO DE SUPERFICIE CON ÁCIDO).

TABLA 5. RELACIÓN ALCANCE DEL CONTRATO SEDE CENTRO BOSQUE.

7.2. SEDE CARACOLES BAJO

ÍTEM	DESCRIPCIÓN
2,01	EXCAVACIÓN MANUAL EN MATERIAL COMÚN
2,02	CONCRETO PARA VIGA DE AMARRE 21 MPa (3000 PSI) SECCIÓN RECTANGULAR
2,03	SUMINISTRO, FIGURADA Y AMARRE DE ACERO DE 420 MPa (60000 PSI)
2,04	MURO EN LADRILLO PRENSADO MACIZO E = 0.25 M. (TIPO SANTA FE O SIMILAR)
2,05	PLACA EN CONCRETO DE 21 MPa - (3000 PSI) E = 0.10 M. CON LÁMINA COLABORANTE TIPO METAL DECK
2,06	SUMINISTRO E INSTALACIÓN DE MALLA ELECTROSOLDADA

TABLA 6. RELACIÓN ALCANCE DEL CONTRATO SEDE CARACOLES BAJO.

7.3. MODIFICACIÓN DE CANTIDADES

Mediante acta de modificación del 23 de abril de 2026, se aprueba la modificación de cantidades y adición de ítems no previstos, con el fin de garantizar la adecuada ejecución del contrato, la calidad, funcionalidad y cumplimiento técnico de las obras. La lista de actividades en cada sede se describe a continuación.

1	SEDE CENTRO BOSQUE
1,01	LOCALIZACIÓN Y REPLANTEO DE OBRA ARQUITECTÓNICA
1,02	MALLA ELECTROSOLDADA 0.15 X 0.15 M D= 6MM (INCLUYE SUMINISTRO FIJACIÓN E INSTALACIÓN)
1,03	PLACA MACIZA PARA POLIDEPORTIVO EN CONCRETO DE 21 MPa - (3000 PSI) E = 0.10 M
1,04	DEMARCACIÓN DE ESPACIOS DEPORTIVOS CON PINTURA PARA CANCHAS BASE AGUA. (INCLUYE LAVADO DE SUPERFICIE CON ÁCIDO).
NP-01	SUMINISTRO E INSTALACIÓN DE CANCHA MÚLTIPLE TUBO AGUA NEGRA 3" Y 2" INCL. TABLERO ACRÍLICO 10 MM CON RODACHINES Y CILINDRO PARA MOVILIZAR

TABLA 7. RELACIÓN MODIFICACIÓN ACTIVIDADES - SEDE CENTRO BOSQUE.

2	SEDE CARACOLES BAJO
2,01	EXCAVACIÓN MANUAL EN MATERIAL COMÚN
2,02	CONCRETO PARA VIGA DE AMARRE 21 MPa (3000 PSI) SECCIÓN RECTANGULAR
2,03	SUMINISTRO, FIGURADA Y AMARRE DE ACERO DE 420 MPa (60000 PSI)
2,04	MURO EN LADRILLO PRENSADO MACIZO E = 0.25 M. (TIPO SANTA FE O SIMILAR)
2,05	PLACA EN CONCRETO DE 21 MPa - (3000 PSI) E = 0.10 M. CON LÁMINA COLABORANTE TIPO METALDECK
2,06	SUMINISTRO E INSTALACIÓN DE MALLA ELECTROSOLDADA
NP-02	LOCALIZACIÓN Y REPLANTEO DE OBRA ARQUITECTÓNICA
NP-03	DESCAPOTE MANUAL HASTA 20 CM. (INCLUYE RETIRO Y ACARREO LIBRE HASTA 5 KM.)
NP-04	SOLADO EN CONCRETO DE ESPESOR E = 0.05 M. 14 MPa (2000 PSI)
NP-05	MEJORAMIENTO DE PISO CON MATERIAL DE AFIRMADO COMPACTADO CON PLANCHA VIBRADORA. (INCLUYE ACARREO LIBRE HASTA 5 KM.).
NP-06	MURO EN MAMPOSTERÍA DE LADRILLO ESTRUCTURAL E = 0.12 m
NP-07	MORTERO TIPO GROUTING DE 17.5 Mpa (2500 PSI) INCLUYE ACERO DE REFUERZO 1/2"
NP-08	SUMINISTRO E INSTALACIÓN PERFILERÍA METÁLICA PARA ESTRUCTURA DE CUBIERTA DE EDIFICACIONES. DIMENSIONES Y CALIBRES SEGÚN DISEÑO
NP-09	SUMINISTRO E INSTALACIÓN DE CUBIERTA TIPO U PVC
NP-10	CONCRETO PARA ZAPATAS DE 21 MPa (3000 PSI) + FORMALETA MADERA

TABLA 8. RELACIÓN MODIFICACIÓN ACTIVIDADES - SEDE CARACOLES.

8. GESTIÓN AMBIENTAL Y PLAN DE CALIDAD

Se cumplieron los requisitos y medidas ambientales, siguiendo las indicaciones dadas en el Plan de adaptación de la guía ambiental, en cada uno de los frentes de obra. Con el objetivo de cumplir los requisitos contractuales de calidad de obra en la ejecución de las actividades del contrato 070 DE 2025, se llevó a cabo un plan de calidad, el cual consiste en buenas prácticas constructivas que acompañen los diseños y recomendaciones técnicas. Se anexan a este informe los certificados de calidad de los materiales suministrados en el proyecto y resultados de ensayos de laboratorio. (ANEXO 3)

9. SEGURIDAD Y SALUD EN EL TRABAJO (SST)

Durante la ejecución del contrato se desarrollaron actividades constructivas de bajo riesgo, buscando en todo momento proteger la seguridad y salud de los trabajadores, cumpliendo la normativa vigente. Se hizo entrega de los equipos de protección personal, se realizaron capacitaciones sobre el correcto uso de estos y con el fin de evitar prácticas que causen accidentes laborales y enfermedades profesionales. Se realizaron las afiliaciones correspondientes al sistema de seguridad social para todos los trabajadores. (ANEXO 2)

10. INFORME AVANCE TÉCNICO

10.1. SEDE CENTRO BOSQUE

ÍTEM	DESCRIPCIÓN	UND.	CANTIDAD
1,01	LOCALIZACIÓN Y REPLANTEO DE OBRA ARQUITECTÓNICA	M2	432.60
1,02	MALLA ELECTROSOLDADA 0.15 X 0.15 M D= 6MM (INCLUYE SUMINISTRO FIJACIÓN E INSTALACIÓN)	KG	977.18
1,03	PLACA MACIZA PARA POLIDEPORTIVO EN CONCRETO DE 21 MPa - (3000 PSI) E = 0.10 M	M2	469.8
1,04	DEMARCACIÓN DE ESPACIOS DEPORTIVOS CON PINTURA PARA CANCHAS BASE AGUA. (INCLUYE LAVADO DE SUPERFICIE CON ÁCIDO).	M	199.08
NP-01	SUMINISTRO E INSTALACIÓN DE CANCHA MÚLTIPLE TUBO AGUA NEGRA 3" Y 2" INCL. TABLERO ACRÍLICO 10 MM CON RODACHINES Y CILINDRO PARA MOVILIZAR	JGO	1,00

TABLA 7. RELACIÓN DE ACTIVIDADES Y CANTIDADES REALIZADAS – SEDE CENTRO BOSQUE

REGISTRO FOTOGRÁFICO SEDE CENTRO BOSQUE



Instalación y fijación de malla electrosoldada.



Instalación y fijación de malla electrosoldada.



Construcción placa maciza para polideportivo en concreto de 21 MPa

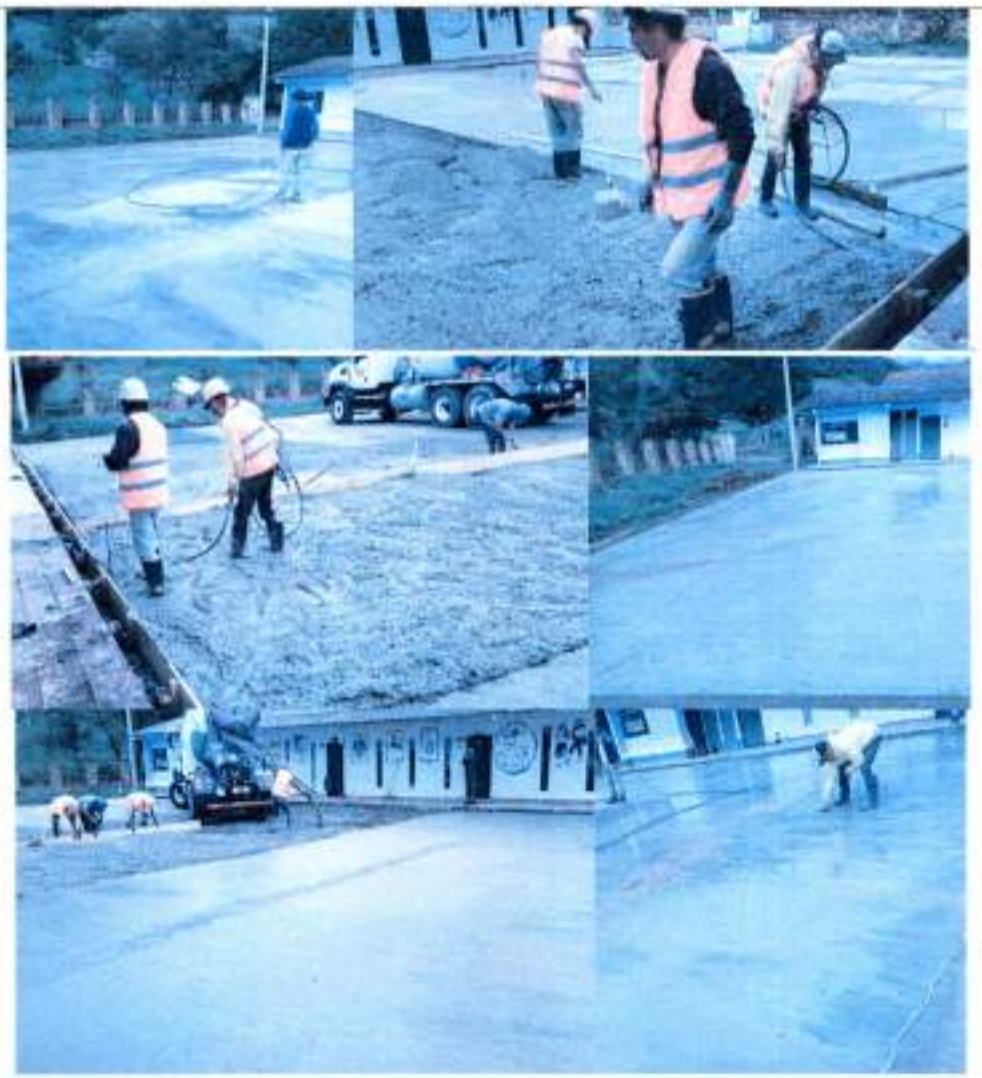

Construcción placa maciza para polideportivo en concreto de 21 MPa

ecoacingenieria@gmail.com 320 801 0426 Carrera 4 # 2 - 06
San Mateo - Boyacá



Demarcación de espacios deportivos.



Instalación de cancha múltiple.



Instalación de cancha múltiple.

TABLA 8. REGISTRO FOTOGRÁFICO DE ACTIVIDADES REALIZADAS – SEDE CENTRO BOSQUE

10.2. SEDE CARACOLES

2	ESCUELA CARACOLES BAJO	UND.	CANTIDAD
2,01	EXCAVACIÓN MANUAL EN MATERIAL COMÚN	M3	5.78
2,02	CONCRETO PARA VIGA DE AMARRE 21 MPa (3000 PSI) SECCIÓN RECTANGULAR	M3	2.48
2,03	SUMINISTRO, FIGURADA Y AMARRE DE ACERO DE 420 MPa (60000 PSI)	KG	348.61
2,04	MURO EN LADRILLO PRENSADO MACIZO E = 0.25 M. (TIPO SANTA FE O SIMILAR)	M2	0,00
2,05	PLACA EN CONCRETO DE 21 MPa - (3000 PSI) E = 0.10 M. CON LÁMINA COLABORANTE TIPO METALDECK	M2	24.00
2,06	SUMINISTRO E INSTALACIÓN DE MALLA ELECTROSOLDADA	KG	44.91
NP-02	LOCALIZACIÓN Y REPLANTEO DE OBRA ARQUITECTÓNICA	M2	21.00
NP-03	DESCAPOTE MANUAL HASTA 20 CM. (INCLUYE RETIRO Y ACARREO LIBRE HASTA 5 KM.)	M2	21.00
NP-04	SOLADO EN CONCRETO DE ESPESOR E = 0.05 M. 14 MPa (2000 PSI)	M2	8.25
NP-05	MEJORAMIENTO DE PISO CON MATERIAL DE AFIRMADO COMPACTADO CON PLANCHA VIBRADORA. (INCLUYE ACARREO LIBRE HASTA 5 KM.).	M3	2.48
NP-06	MURO EN MAMPOSTERÍA DE LADRILLO ESTRUCTURAL E = 0.12 m	M2	29.40
NP-07	MORTERO TIPO GROUTING DE 17.5 Mpa (2500 PSI) INCLUYE ACERO DE REFUERZO 1/2"	ML	34.00
NP-08	SUMINISTRO E INSTALACIÓN PERFILERÍA METÁLICA PARA ESTRUCTURA DE CUBIERTA DE EDIFICACIONES. DIMENSIONES Y CALIBRES SEGÚN DISEÑO	KG	560.298
NP-09	SUMINISTRO E INSTALACIÓN DE CUBIERTA TIPO U PVC	M2	33.60
NP-10	CONCRETO PARA ZAPATAS DE 21 MPa (3000 PSI) + FORMALETA MADERA	M3	0.25

TABLA 9. RELACIÓN DE ACTIVIDADES Y CANTIDADES REALIZADAS – SEDE CARACOLES

REGISTRO FOTOGRÁFICO SEDE CARACOLES



Excavaciones en material común.

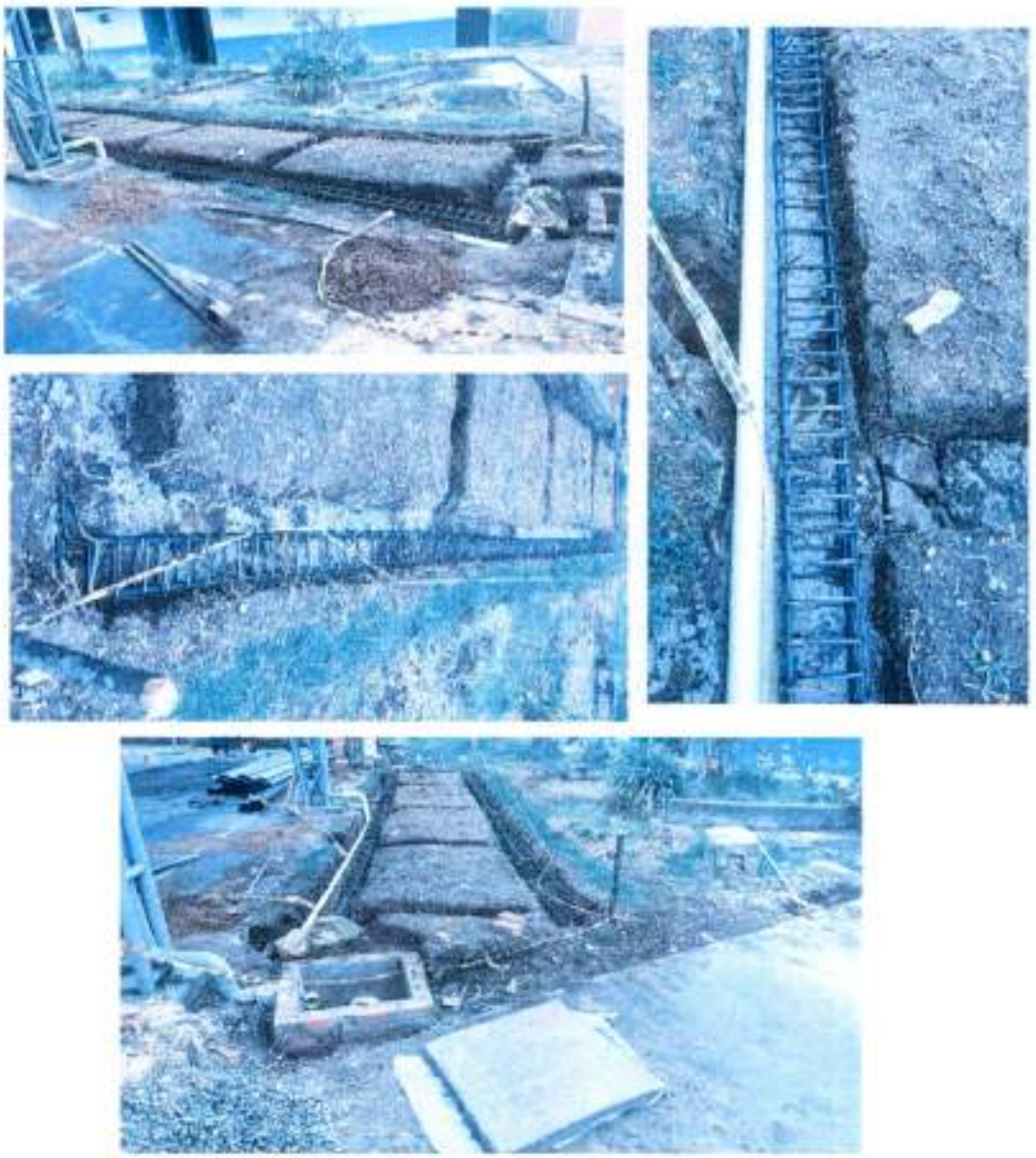

Suministro y figurada de acero de refuerzo



Construcción viga de amarre en concreto de 21 MPa




Muro en mampostería de ladrillo estructural.


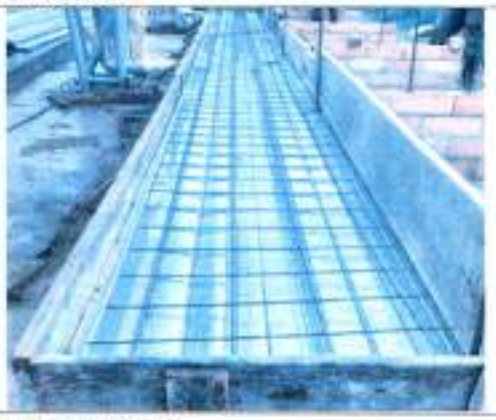

Suministro e instalación de malla electrosoldada




Placa en concreto de 21 MPa - E = 0.10 m. Con lámina colaborante tipo metaldeck

REGISTRO FOTOGRÁFICO SEDE CARACOLES	
	
	
Suministro e instalación perfilería metálica para estructura de cubierta de edificaciones	

	
	
Suministro e instalación de cubierta tipo UPVC	

TABLA 10. REGISTRO FOTOGRÁFICO DE ACTIVIDADES REALIZADAS – SEDE CARACOLES

11. BALANCE DE EJECUCIÓN

ÍTEM	DESCRIPCIÓN	UND	CANTIDAD ANTERIOR	CANTIDAD EJECUTADA PRESENTE INFORME	CANTIDAD ACUMULADA	VALOR
	SEDE CENTRO BOSQUE					
1.01	LOCALIZACIÓN Y REPLANTEO DE OBRA ARQUITECTÒNICA	M2	469,80		469,800	$ 3.636.252,00
1.02	MALLA ELECTROSOLDADA 0.15 X 0.15 M D= 6MM (INCLUYE SUMINISTRO FIJACIÓN E INSTALACIÓN)	KG	977,18		977,180	$ 7.253.607,14
1.03	PLACA MACIZA PARA POLIDEPORTIVO EN CONCRETO DE 21 MPa - (3000 PSI) E = 0.10 M	M2	469,80		469,800	$ 63.036.824,40
1.04	DEMARCACIÓN DE ESPACIOS DEPORTIVOS CON PINTURA PARA CANCHAS BASE AGUA. (INCLUYE LAVADO DE SUPERFICIE CON ÁCIDO).	M	199,08		199,080	$ 1.823.970,96
NP-01	SUMINISTRO E INSTALACIÓN DE CANCHA MÚLTIPLE TUBO AGUA NEGRA 3" Y 2" INCL. TABLERO ACRÍLICO 10 MM CON RODACHINES Y CILINDRO PARA MOVILIZAR	JGO	1,00		1,000	$ 10.489.345,59
2.01	EXCAVACIÓN MANUAL EN MATERIAL COMÚN	M3	5,78		5,780	$ 407.935,06
2.02	CONCRETO PARA VIGA DE AMARRE 21 MPa (3000 PSI) SECCIÓN RECTANGULAR	M3	2,48		2,480	$ 2.200.491,60
2.03	SUMINISTRO, FIGURADA Y AMARRE DE ACERO DE 420 MPa (60000 PSI)	KG	450,75		348,61	$ 2.675.581,75
2.04	MURO EN LADRILLO PRENSADO MACIZO E = 0.25 M. (TIPO SANTA FE O SIMILAR)	M2			0,000	$ 0,00
2.05	PLACA EN CONCRETO DE 21 MPa - (3000 PSI) E = 0.10 M. CON LÁMINA COLABORANTE TIPO METALDECK	M2	24,00		24,000	$ 4.081.968,00
2.06	SUMINISTRO E INSTALACIÓN DE MALLA ELECTROSOLDADA	KG	44,91		44,910	$ 333.366,93
NP-02	LOCALIZACIÓN Y REPLANTEO DE OBRA ARQUITECTÓNICA	M2	21,00		21,000	$ 162.556,80
NP-03	DESCAPOTE MANUAL HASTA 20 CM. (INCLUYE RETIRO Y ACARREO LIBRE HASTA 5 KM)	M2	21,00		21,000	$ 218.234,52
NP-04	SOLADO EN CONCRETO DE ESPESOR E = 0.05 M. 14 MPa (2000 PSI)	M2	8,25		8,250	$ 275.811,77
NP-05	MEJORAMIENTO DE PISO CON MATERIAL DE AFIRMADO COMPACTADO CON PLANCHA VIBRADORA. (INCLUYE ACARREO LIBRE HASTA 5 KM.).	M3	2,48		2,480	$ 348.176,65

ÍTEM	DESCRIPCIÓN	UND	CANTIDAD ANTERIOR	CANTIDAD EJECUTADA PRESENTE INFORME	CANTIDAD ACUMULADA	VALOR
NP-06	MURO EN MAMPOSTERÍA DE LADRILLO ESTRUCTURAL E = 0.12 m	M2	30,33		29.40	$ 4.588.810,41
NP-07	MORTERO TIPO GROUTING DE 17.5 Mpa (2500 PSI) INCLUYE ACERO DE REFUERZO 1/2"	ML	34,00		34,000	$ 203.633,62
NP-08	SUMINISTRO E INSTALACIÓN PERFILERÍA METÁLICA PARA ESTRUCTURA DE CUBIERTA DE EDIFICACIONES. DIMENSIONES Y CALIBRES SEGÚN DISEÑO	KG		567,49	560.298	$ 12.344.328,66
NP-09	SUMINISTRO E INSTALACIÓN DE CUBIERTA TIPO UPVC	M2		36,85	33.60	$ 3.574.462,08
NP-10	CONCRETO PARA ZAPATAS DE 21 MPa (3000 PSI) + FORMALETA MADERA	M3	0,25		0.250	$ 229.601,73
					SUBTOTAL BÁSICO DE OBRA =	$ 117.744.254,51
					ADMINISTRACIÓN = 23,0%	$ 27.081.178,54
					IMPREVISTOS = 2,0%	$ 2.354.885,09
					UTILIDAD = 5,0%	$ 5.887.212,73
					SUBTOTAL AIU =	$ 35.323276,36
					VALOR TOTAL =	$ 153.067.530,87
					PORCENTAJE DE AVANCE (%)	96,80%

TABLA 11. RELACIÓN DE BALANCE DE EJECUCIÓN

Se resalta que las actividades ejecutadas corresponden al 100% del alcance del contrato, y de acuerdo con las cantidades ejecutadas se presenta el anterior balance financiero, por lo cual el saldo restante será retornado a la entidad contratante.

12. ANÁLISIS Y CONCLUSIONES TÉCNICAS Y ECONÓMICAS.

- De acuerdo con el presupuesto inicial, por un valor de $ 131.258.490,12, y el valor adicional del balance No. 1 de $23.666.514,66, a corte de 12 de junio de 2026, se han ejecutado el 100% de las actividades por un valor de $ 153.067.530,87, que corresponden a un porcentaje de avance financiero de 98.80%.

- Se realizó seguimiento permanente a las actividades relacionadas con el Sistema de Seguridad y Salud en el Trabajo (SST) y con el Plan de Manejo Ambiental, verificando el cumplimiento de las medidas preventivas, los controles establecidos y las buenas prácticas aplicables durante la ejecución de las actividades contractuales. Como soporte de dicho seguimiento, se anexan al presente informe las evidencias correspondientes, las cuales permiten respaldar la trazabilidad de las acciones implementadas durante el periodo evaluado.

ECOAC INGENIERÍA S.A.S
R/L. EDGAR JULIÁN FIGUEROA JIMÉNEZ
CONTRATISTA

ECOAC
INGENIERIA S.A.S
Nit 901 614 013 - 1

LISTADO DE ANEXOS

ANEXO 1. PÓLIZAS
ANEXO 2. PLANILLAS SEGURIDAD SOCIAL
ANEXO 3. CERTIFICADOS DE CALIDAD
ANEXO 4. INFORME PLAN DE MANEJO AMBIENTAL FINAL
ANEXO 5. BITÁCORA DE OBRA

ANEXO 1. PÓLIZAS

Aseguradora Solidaria de Colombia
NIT: 860.524.654-6

PÓLIZA DE GARANTÍA ÚNICA DE CUMPLIMIENTO EN FAVOR DE ENTIDADES ESTATALES - DECRETO 1082 DE 2015 - PATRICLSUSP00V4

NÚMERO ELECTRÓNICO PARA PAGOS
6003926380

PÓLIZA No: 600-47-994000077718 ANEXO: 6

AGENCIA EXPEDIDORA: TUNJA — COD AGENCIA: 600 — RAMO: 47

TIPO DE MOVIMIENTO: PRORROGA — CHQ DE IMPRESIÓN: IMPRESION

FECHA DE EXPEDICIÓN DIA	MES	AÑO	FECHA DE IMPRESIÓN DIA	MES	AÑO
22	05	2026	22	05	2026

DATOS DEL AFIANZADO

NOMBRE: ECOAC INGENIERIA S.A.S. — IDENTIFICACIÓN: NIT 901.614.013-1

DIRECCIÓN: KR 3 4 A 8 — CIUDAD: TUNJA, BOYACÁ — TELEFONO: 3208010426

DATOS DEL ASEGURADO Y BENEFICIARIO

ASEGURADO: MUNICIPIO DE BELEN — IDENTIFICACIÓN: NIT 800.099.199-4

BENEFICIARIO: MUNICIPIO DE BELEN — IDENTIFICACIÓN: NIT 800.099.199-4

AMPAROS

GIRO DE NEGOCIO: CONTRATO DE EJECUCION DE OBRA

DESCRIPCION AMPAROS CONTRATO	VIGENCIA DESDE	VIGENCIA HASTA	SUMA ASEGURADA
CUMPLIMIENTO	20/10/2025	11/12/2026	30,985,001.00
BUEN MANEJO Y CORRECTA INVERSION DEL ANTICIPO	20/10/2025	11/12/2026	46,477,501.50
PAGO DE SALARIOS, PRESTACIONES SOCIALES E IND	20/10/2025	11/08/2029	7,746,250.25
ESTABILIDAD Y CALIDAD DE LA OBRA		VER NOTA ACLARATORIA	30,985,001.00

POLIZA DE CUMPLIMIENTO DE CONTRATO DE EJECUCION DE OBRA:

BENEFICIARIOS
NIT 800099199 - MUNICIPIO DE BELEN

POLIZA DE CUMPLIMIENTO DE CONTRATO DE EJECUCION DE OBRA:

OBJETO DE LA GARANTIA

EL OBJETO DE LA PRESENTE POLIZA ES GARANTIZAR EL PAGO DE LOS PERJUICIOS DERIVADOS DEL INCUMPLIMIENTO DE LAS OBLIGACIONES A CARGO DEL CONTRATISTA DERIVADAS DEL CONTATO No. 123 DE 2025, REFERENTE A LA ADECUACION Y MANTENIMIENTO DE LA INSTITUCION EDUCATIVA TECNICA SUSANA GUILLERMIN SEDES EL BOSQUE Y CARACOLES DEL MUNICIPIO DE BELEN BOYACA.

EL AMPARO DE ESTABILIDAD OTORGADO MEDIANTE LA PRESENTE POLIZA, TIENE VIGENCIA DE DOS (__2___) AÑOS, CONTADOS A PARTIR DE LA FECHA DE SUSCRIPCION DEL ACTA DE RECIBO Y ENTREGA FINAL DE LA OBRA A ENTERA SATISFACCION POR PARTE DE LA ENTIDAD CONTRATANTE, LO CUAL DEBERA SER REPORTADO OPORTUNAMENTE Y POR ESCRITO A ASEGURADORA SOLIDARIA.

SEGON MODIFICACION PRORROGA No 3 DE FECHA 22 DE MAYO DE 2026, SE PRORROGA LA VIGENCIA DE LOS AMPAROS.

VALOR ASEGURADO TOTAL	VALOR PRIMA	GASTOS EXPEDICION	IVA	TOTAL A PAGAR
$ ***116,193,753.75	$ **********24,671	$*****7,000.00	$ ********6,018	$ **********37,689

NOMBRE INTERMEDIARIO	CLAVE	%PART	NOMBRE COMPAÑIA COASEGURO CEDIDO	%PART	VALOR ASEGURADO
AVAL SEGUROS BOYACA TDA	9718	100.00			

DECLARACIÓN Y AUTORIZACIÓN: DECLARO CONOCER Y ESTAR INFORMADO DE LOS CANALES DE E-CONTRATACIÓN DE RELACIONAR, CUYOS DATOS REALES Y FIDEDIGNOS HE SUMINISTRADO VOLUNTARIAMENTE EN EL PRESENTE DOCUMENTO, PUEDEN SER UTILIZADOS POR LA ASEGURADORA PARA REALIZAR GESTIONES DE COBRANZA, ASÍ COMO PARA EL ENVÍO DE MENSAJES PUBLICITARIOS A TRAVÉS DE MENSAJES CORTOS DE TEXTO (SMS), MENSAJERÍA PUSH APLICACIONES WEB, CORREOS ELECTRÓNICOS Y LLAMADAS TELEFÓNICAS DE CARÁCTER COMERCIAL O PUBLICITARIO, TODO DENTRO DEL MARCO LEGAL APLICABLE. DE ESTA MANERA, AUTORIZO EXPRESAMENTE PARA SER CONTACTADO POR LA ASEGURADORA PARA GESTIONES COMERCIALES, DE COBRANZA E INTERMEDIACIÓN, PARA LOS FINES MENCIONADOS EN LA PRESENTE DECLARACIÓN, MEDIANTE LOS CANALES DE: PRESENCIAL, LLAMADAS, CORREO ELECTRÓNICO Y EN ALGUNOS CASOS MENSAJES DE TEXTO Y WHATSAPP POR MEDIO DE SISTEMA AUTOMÁTICA. EN CASO QUE DESEE CAMBIAR EL CANAL DE CONTACTO O TENER UN CANAL EXCLUSIVO PARA LA GESTIÓN DE COBRANZA, POR FAVOR INFORMAR AL CORREO ELECTRÓNICO: GESTIONSECANTERA@SOLIDARIA.COM.CO PARA FINES COMERCIALES POR FAVOR INFORMAR AL CORREO GESTIONCOMERCIAL@SOLIDARIA.COM.CO Y PARA MODIFICAR O ACTUALIZAR SUS DATOS DE CONTACTO POR FAVOR INGRESAR A https://www.solidaria.com.co/es_digital/canales#legal

MEDIANTE LA SOLICITUD Y CONTRATACIÓN DEL CONTRATO DE SEGURO, USTED EN CALIDAD DE TITULAR(ES) DE LA INFORMACIÓN, DE MANERA LIBRE, EXPRESA, VOLUNTARIA E INEQUÍVOCA, AUTORIZA A ASEGURADORA SOLIDARIA DE COLOMBIA ENTIDAD COOPERATIVA O A LA PERSONA NATURAL O JURÍDICA A QUIEN ESTE ENCARGUE, A RECOLECTAR, ALMACENAR, ESTUDIAR, CIRCULAR, SUPRIMIR Y, EN GENERAL, A REALIZAR CUALQUIER OTRO TRATAMIENTO A LOS DATOS PERSONALES POR USTED SUMINISTRADOS, PARA TODOS AQUELLOS ASPECTOS INHERENTES A LAS ACTIVIDADES COMERCIALES Y PROMOCIONALES, Y CUALQUIER OTRO RELACIONADO CON EL DESARROLLO DEL OBJETO SOCIAL PRINCIPAL DEL INTERESADO (SU CASO). LO QUE IMPLICA EL USO DE LOS DATOS EN ACTIVIDADES DE MERCADEO, PROMOCIÓN Y DE SER EL CASO, CAMBIO LA ACTIVIDAD COMERCIAL LO REQUIERA, LA TRANSFERENCIA Y TRANSMISIÓN DE LOS MISMOS A UN TERCERO (INCLUYENDO TERCEROS PAÍSES), BAJO LOS PARÁMETROS DE LA LEY 1581 DE 2012, DECRETO 1074 DE 2015 Y DEMÁS NORMATIVIDAD VIGENTE QUE REGULE LA MATERIA. EN TODO CASO, ASEGURADORA SOLIDARIA GARANTIZA LAS CONDICIONES DE SEGURIDAD, PRIVACIDAD Y DEMÁS PRINCIPIOS QUE APLIQUEN EL TRATAMIENTO DE DATOS PERSONALES ACORDE CON LA LEGISLACIÓN APLICABLE. ESTA AUTORIZACIÓN SE MANTENDRÁ POR EL TIEMPO DE DURACIÓN DEL VÍNCULO O LA PRESTACIÓN DEL SERVICIO Y POR EL TIEMPO DE DURACIÓN DE LA SOCIEDAD RESPONSABLE, CONFORME LO ESTABLECIDO EN SUS MANUALES Y POLÍTICAS. IGUALMENTE DECLARO QUE HE CONOCIDO LA POLÍTICA DE TRATAMIENTO DE DATOS PERSONALES DISPONIBLE EN: HTTPS://ASEGURADORASOLIDARIA.COM.CO/ENLACES-DE-INTERES/POLITICA-DE-PRIVACIDAD.ASPX

PARA ACCEDER AL CLAUSULADO DE SU PÓLIZA DE SEGURO, POR FAVOR INGRESE AL SIGUIENTE LINK: https://aseguradorasolidaria.com.co/enlaces-de-interes/clausulados.aspx Y BUSQUE EL NOMBRE DEL PRODUCTO TAL Y COMO FIGURA EN EL TÍTULO DE ESTE DOCUMENTO. TAMBIÉN PUEDE VERIFICAR LA VALIDEZ DE ESTA PÓLIZA DESDE NUESTRA PÁGINA WEB https://www.aseguradorasolidaria.com.co/ EN EL MENÚ "SERVICIOS", OPCIÓN "CONSULTA PÓLIZA DE CUMPLIMIENTO Y OTROS".

FIRMA ASEGURADOR

(415)7701861000019(8020)000000000070006003302G38

FIRMA TOMADOR

DIRECCIÓN NOTIFICACIÓN ASEGURADORA: Calle 100 No. 9A-45 Piso 12 Bogotá — CLIENTE

CBDB2DTC0F0AF47B50

Defensor del Consumidor Financiero – Principal: Juan Sebastián Portilla Portilla · Defensor del Consumidor Financiero – Suplente: José Guillermo Peña González
Dirección: Av. 19 # 114 - 09 oficina 502 Bogotá – Teléfonos: (601) 213 13 70 - 213 13 22 · Celular: 321 604 34 78 - 320 232 39 54 · Correo electrónico: contacto@defensoria.com
Horario: Lunes a Viernes de 8:00 a.m. a 12:00 p.m. y 1:30 p.m. a 5:00 p.m Para mayor información le invitamos a consultar el folleto en el siguiente link de nuestra página web:
https://aseguradorasolidaria.com.co/resources/sites/asd/2020/DEFENSOR-CONSUMIDOR-FINANCIERO-2025F.pdf

Ahora Aseguradora Solidaria de Colombia confirma la información de los clientes a través del Call Center, por favor tenga en cuenta que será contactado para realizar el procedimiento
Compañía de Seguros
GRAN CONTRIBUYENTE RES 2509 DIC/03 - REGIMEN COMUN - ACTIVIDAD ECONOMICA 6601, ENTIDAD COOPERATIVA NO EFECTUAR RETENCION EN LA FUENTE

Aseguradora Solidaria de Colombia
NIT: 860.524.654-6

POLIZA SEGURO DE RESP. CIVIL EXTRACONTRACTUAL

Los Mejores Lugares para Trabajar

NÚMERO ELECTRÓNICO PARA PAGOS
6003926398

PÓLIZA No: 600 -74 - 994000012372 ANEXO:6

AGENCIA EXPEDIDORA: TUNJA — COD AGE: 600 — RAMO: 74 — PAP:

FECHA DE EXPEDICIÓN (DIA / MES / AÑO)	VIGENCIA DE LA PÓLIZA	VIGENCIA DESDE (DIA / MES / AÑO / HORAS)	A LAS	VIGENCIA HASTA (DIA / MES / AÑO / HORAS)	A LAS	DIAS	FECHA DE IMPRESIÓN (DIA / MES / AÑO)
22 / 05 / 2026		10 / 07 / 2026	23:59	10 / 08 / 2026	23:59	31	22 / 05 / 2026

MODALIDAD FACTURACIÓN: ANUAL — TIPO DE IMPRESIÓN: IMPRESION

TIPO DE MOVIMIENTO: PRORROGA

VIGENCIA DEL ANEXO	VIGENCIA DESDE (DIA / MES / AÑO / HORAS)	A LAS	VIGENCIA HASTA (DIA / MES / AÑO / HORAS)	A LAS	DIAS
	10 / 07 / 2026	23:59	10 / 08 / 2026	23:59	31

DATOS DEL TOMADOR

NOMBRE: ECOAC INGENIERIA S.A.S. — IDENTIFICACION NIT: 901.614.013-1
DIRECCIÓN: KR 3 4 A 8 — CIUDAD: TUNJA, BOYACÁ — TELEFONO: 3208018426

DATOS DEL ASEGURADO Y BENEFICIARIO

ASEGURADO: MUNICIPIO DE BELEN — IDENTIFICACIÓN NIT: 800.099.199-4
DIRECCIÓN: CARRERA 6 Nº 7 - 07 — CIUDAD: BELÉN, BOYACÁ — TELEFONO: 6083870229
BENEFICIARIO: TERCEROS AFECTADOS — IDENTIFICACIÓN NIT: 001-8

DATOS DEL RIESGO Y AMPAROS

ASEGURADO: MUNICIPIO DE BELEN — NIT : 800099199

ITEM: 1 — DEPARTAMENTO: BOYACÁ — CIUDAD: BELEN

DIRECCION: MUNICIPIO DE BELEN

ACTIVIDAD: CONTRATO DE EJECUCION DE OBRA

TIPO EDIFICIO: NO APLICA PARA ESTE RAMO — TIPO DE RIESGO: ESTATAL — MANZANA:

DESCRIPCION	AMPAROS	SUMA ASEGURADA	% INVAR	SUBLIMITE
CONTRATO		$ 350,181,000.00		
	PREDIOS, LABORES Y OPERACIONES	350,181,000.00		

DEDUCIBLES: 10.00 % DEL VALOR DE LA PERDIDA - Minimo: 1.00 SMMLV en PREDIOS, LABORES Y OPERACIONES

BENEFICIARIOS
NIT 001 - TERCEROS AFECTADOS

MEDIANTE LA PRESENTE PÓLIZA, SE AMPARAN LOS PERJUICIOS PATRIMONIALES QUE CAUSE DIRECTAMENTE EL ASEGURADO CON MOTIVO DE UNA DETERMINADA RESPONSABILIDAD CIVIL EXTRACONTRACTUAL EN QUE INCURRA, DE ACUERDO CON LA LEY COLOMBIANA, EN VIRTUD DE LA EJECUCION DEL CONTRATO No 123 DE 2025, REFERENTE A LA ADECUACION Y MANTENIMIENTO DE LA INSTITUCION EDUCATIVA TECNICA SUSANA GUILLERMIN SEDES EL BOSQUE Y CARACOLES DEL MUNICIPIO DE BELEN BOYACA.

SEGUN MODIFICACION PRORROGA No 3 DE FECHA 22 DE MAYO DE 2026, SE PRORROGA LA VIGENCIA DE LA GARANTIA.

VALOR ASEGURADO TOTAL	VALOR PRIMA	GASTOS EXPEDICION	IVA	TOTAL A PAGAR
$ ***350,181,000.00	$ **********74,354	$*********0.00	$ *******14,127	$ **********88,481

INTERMEDIARIO

NOMBRE	CLAVE	%PART
AVAL SEGUROS BOYACA TDA	9718	100.00

COASEGURO CEDIDO

NOMBRE COMPAÑIA	%PART	VALOR ASEGURADO

LA MORA EN EL PAGO DE LA PRIMA DE LA PÓLIZA O DE LOS CERTIFICADOS O ANEXOS QUE SE EXPIDAN CON FUNDAMENTO EN ELLA PRODUCIRÁ LA TERMINACIÓN AUTOMATICA DEL CONTRATO Y DARA DERECHO A ASEGURADORA SOLIDARIA DE COLOMBIA ENTIDAD COOPERATIVA, PARA EXIGIR EL PAGO DE LA PRIMA DEVENGADA Y DE LOS GASTOS CAUSADOS CON OCASIÓN DE LA EXPEDICIÓN DEL CONTRATO.

PARA ACCEDER AL CLAUSULADO DE ESTA PÓLIZA DE SEGURO, POR FAVOR INGRESE AL SIGUIENTE LINK https://aseguradorasolidaria.com.co/clientes-de-interes/informacion-de-consumidores.aspx Y BUSQUE EL NUMERO DEL PRODUCTO TAL Y COMO FIGURA EN EL TITULO DE ESTE DOCUMENTO. TAMBIEN PUEDE VERIFICAR LA VALIDEZ DE ESTA PÓLIZA DESDE NUESTRA PAGINA WEB https://www.aseguradorasolidaria.com.co, EN EL MENU "SERVICIOS", OPCIÓN "CONSULTA POLIZA DE CUMPLIMIENTO Y OTROS".

FIRMA ASEGURADOR

(415)7701881000019(8020)000000000037500000392639

FIRMA TOMADOR

DIRECCIÓN NOTIFICACIÓN ASEGURADORA: Calle 100 No. 9A-45 Piso 12 Bogotá

OFICINA: 0

CLIENTE

CSD8287C0F0AF47B57

Ahora Aseguradora Solidaria de Colombia confirma la información de los clientes a través del Call Center, por favor tenga en cuenta que será contactado para realizar el procedimiento

Compromiso de Seguros

GRAN CONTRIBUYENTE RES 2506 DICIS - REGIMEN COMUN - ACTIVIDAD ECONOMICA 6601 ENTIDAD COOPERATIVA NO EFECTUAR RETENCION EN LA FUENTE

VIGILADO SUPERINTENDENCIA FINANCIERA DE COLOMBIA

LISTADO DE ASEGURADOS

POLIZA SEGURO DE RESP. CIVIL EXTRACONTRACTUAL

DATOS DE LA PÓLIZA

No. POLIZA: 994000012372 ANEXO: 6 TIPO DE MOVIMIENTO: 0 PAGINA: 2

TOMADOR: ECOAC INGENIERIA S.A.S. IDENTIFICACION: 901.614.013-1

ASEGURADOS

ITEM	ASEGURADO	C.C. ó NIT	UBICACION DEL PREDIO	CIUDAD	VALOR ASEGURADO	PRIMA SIN IVA	PRIMA CON IVA
1	MUNICIPIO DE BELEN	800096190-4	MUNICIPIO DE BELEN	BELÉN	150,181,000.00	74,354	88,481

PRIMA TOTAL SIN IVA	PRIMA TOTAL CON IVA
74,354	88,481

ANEXO 2. PLANILLAS DE SEGURIDAD SOCIAL

ecoacingenieria@gmail.com 320 801 0426 Carrera 4 # 2 - 06
San Mateo - Boyacá

ANEXO 3. EVIDENCIAS PLAN DE CALIDAD

ecoacingenieria@gmail.com 320 801 0426 Carrera 4 # 2 - 06
San Mateo - Boyacá

ARGOS

Reporte de calidad

1/01/2026 | 31/01/2026 | Planta Sogamoso | Cemento Estructural Max

PARÁMETROS FÍSICOS

Blaine	Retenido 325	Fraguado inicial	Fraguado final
5187 cm2/g	1.3 %	129 min	186 min

Resistencia 1 día	Resistencia 3 días	Resistencia 7 días	Resistencia 28 días
19.6 MPa	31.6 MPa	37.0 MPa	(Blank) MPa



OTROS PARÁMETROS FÍSICO

Densidad NTC 221	Contenido de Aire NTC 224	Expansión en autoclave NTC 107	Expansión barras de mortero NTC 4927
NO HAY INFORMACIÓN	NO HAY INFORMACIÓN	NO HAY INFORMACIÓN	NO HAY INFORMACIÓN

PARÁMETROS QUÍMICOS

Fases mineralógicas (Bogué)



SiO2	Al2O3	Fe2O3	CaO
20.75 %	4.82 %	3.32 %	59.82 %

SO3	Perdidas por ignición	Equivalente alcalino
3.04 %	5.71 %	0.63 %

RESUMEN

Fecha	Blaine (cm2/g) NTC 33	Retenido 325 (%) NTC 294	FI (Min) NTC 118	FF (Min) NTC 118	R1 día (MPa) NTC 220	R3 días (MPa) NTC 220	R7 días (MPa) NTC 220	R28 días (MPa) NTC 220
3/01/2026	5374	1.7	117	180	18.7	29.2	35.9	
6/01/2026	5030	1.2	120	200	20.6	31.9	37.1	
7/01/2026	5008	1.1	129	190	19.4	31.6		
9/01/2026	5414	1.1	114	180	20.1	33.4		
10/01/2026	5307	1.3	122	180	18.2			

DIACO

REPORTE DE ENSAYOS

DIACO S.A.
Autopista Sur Km 25 Vía Bogotá, Sibaté, Colombia. C.P
- 250058 Tel/Fax: 3118760266

N°: 10018131709139

CLIENTE	FACTURA	Nº PEDIDO DEL CLIENTE	PEDIDO DEL CLIENTE	ESPECIFICACIÓN	PESO (Kg)
DISTRIBUIDORA FERREACEROS S.A.S	9007778743/22	OC	11160376/000010	NTC 2289	2.072

COMPOSICION QUIMICA (%)
Ensayo según método ASTM E415

MATERIAL	PRODUCTO	LOTE/COLADA	GRADO	C	Mn	P	S	Si	Cu	Ni	Cr	Mo	Nb	V	C.E.
10800077	ALB COR NTC 2289 1/4"	1727423301	GR 60	0,27	0,94	0,011	0,025	0,20	0,21	0,09	0,10	0,02	0,003	0,026	0,44
Rangos de referencia según norma				máx 0.3000%	máx 1.5000%	máx 0.0350%	máx 0.0450%	máx 0.5000%							máx 0.550

PROPIEDADES MECÁNICAS
Ensayo según método NTC3353

CARACTERÍSTICAS GEOMÉTRICAS

MATERIAL	PRODUCTO	LOTE/COLADA	DESIG	R. Fluencia	R. Tracción	R.T/R.F	Alargamiento	Masa Lineal	Doblado	Espaci	Altura	Separa	Ángulo	
10800077	ALB COR NTC 2289 1/4"	1727423301	2	484	636	1,31	15,9	0,246	OK	4,38	0,30	1,39	53	
Rangos de referencia según norma				420,0 - 540,0 MPa	mín 550,0 MPa	mín 1,250	mín 14,00%	mín 0,234 kg/m		máx 4,45 mm	mín 0,25 mm	máx 2,49 mm	45,0 - 70,0 deg	

OBSERVACIONES

Se garantiza por mediciones que el producto está libre de radioactividad.

RESPONSABLE DE CALIDAD

SIBATÉ. 27.03.2026

IVAN ANDRES PORTILLO CUADROS

99

GRUPO SIDERÚRGICO REYNA S.A.S.

NIT : 900.601.327

DECLARACIÓN DE CONFORMIDAD DE CALIDAD

BARRAS PARA REFUERZO DE CONCRETO

NUESTRO ACERO SISMORRESISTENTE CUMPLE CON LA NORMA TÉCNICA COLOMBIANA NTC 2289

No. 100465

FECHA DESPACHO
DD-MM-AAAA
07-05-2026

CLIENTE	DISTRIBUIDORA FERREACEROS SAS	**DESTINO**	BOGOTA O.C.	**NORMA**	2289	**PEDIDO No.**	40500
	DISTRIBUIDORA FERREACEROS - CREDITO	**PLACA No.**	XID606	**GRADO**	420	**REMISIÓN No.**	40609
						FACTURA No.	132529

					PROPIEDADES MECÁNICAS				COMPOSICIÓN QUÍMICA											DIMENSIONALES				
					ENSAYOS DE TRACCIÓN																				
PRODUCTO	COLADA	PAQUETES	UNIDADES	CUMPLE	FLUENCIA (Mpa)	RESISTENCIA (Mpa)	ELONGACIÓN (%)	R/F	C (%)	Mn (%)	P (%)	S (%)	Si (%)	Cu (%)	Ni (%)	Cr (%)	Mo (%)	Nb (%)	V (%)	Ceq (%)	PESO NOMINAL (kg/m)	ALTURA RESALTE (mm)	ESPACIAMIENTO RESALTES (mm)	ÁNGULO RESALTE (°)	SEPARACIÓN RESALTE (mm)
BSMD-R5# X 6 M	20252795	3	948.00	✓	483.46	628.96	16.57	1.30	0.20	1.12	0.0124	0.020	0.21	0.20	0.09	0.09	0.014	0.00069	0.0024	0.48	1.521	1.150	10.400	68.4	1.504
BSMD-R5# X 6 M	20252796	3	948.00	✓	477.78	616.60	15.71	1.29	0.20	1.14	0.0130	0.025	0.19	0.17	0.07	0.09	0.012	0.00066	0.0026	0.48	1.493	1.224	10.400	69.4	1.564
BSMD-R 10 X 6 M	2813891C01	10	3,360.00	✓	475.69	611.46	16.24	1.29	0.21	1.21	0.0230	0.021	0.19	0.00	0.01	0.07	0.008	0.00000	0.0023	0.47	0.986	0.927	8.443	70.8	1.378
BSMD-R 10 X 6 M	2813891001	2	672.00	✓	470.54	605.83	16.21	1.29	0.21	1.19	0.0190	0.022	0.21	0.01	0.01	0.02	0.008	0.00000	0.0030	0.47	0.971	0.886	8.473	70.8	1.383
ESPECIFICACIONES DE NORMA																									
R - No. 4					420-540	Min.560	Min.14	Min.1.25	Max.0.30	Max.1.50	Max.0.035	Max.0.045	Max.0.55							Max.0.55	0.834-0.994	Min.0.51	Max.6.60	Min.45.0	Max.4.39
R - No. 3					420-540	Min.560	Min.14	Min.1.25	Max.0.30	Max.1.50	Max.0.035	Max.0.045	Max.0.55							Max.0.55	1.450-1.852	Min.0.71	Max.11.10	Min.69.0	Max.6.10

OBSERVACIONES

Los métodos para la realización de ensayos informados fueron:
NTC-5152 Métodos de ensayos y prácticas para análisis químico de productos de acero
NTC -3353 Definiciones y métodos para los ensayos mecánicos de productos de acero
NTC-2 Ensayos de tracción de materiales mecánicos
NTC-1 Método de ensayo de doblado de material para ductilidad.
NTC-2289 Barras corrugadas de acero de baja aleación, para refuerzo de concreto.
El análisis de composición química es de colada.
Los ensayos realizados corresponden a la muestra de las coladas reportadas.
El material despachado se encuentra libre de contaminación radiactiva-extrapolarium arpm -210.
Ceq: Carbono equivalente.

Ing. Sandra Cabrera
DIRECTOR CONTROL CALIDAD

GRUPO SIDERÚRGICO
REYNA S.A.S.
NIT : 900.601.327

DECLARACIÓN DE CONFORMIDAD DE CALIDAD

BARRAS PARA REFUERZO DE CONCRETO

NUESTRO ACERO SISMORRESISTENTE CUMPLE CON LA NORMA TÉCNICA COLOMBIANA NTC 2289

No. 100465

FECHA DESPACHO
DD-MM-AAAA
07-05-2025

CLIENTE	DISTRIBUIDORA FERREACEROS SAS	DESTINO	BOGOTA D.C.	NORMA	2289	PEDIDO No.	40500
	DISTRIBUIDORA FERREACEROS - CREDITO	PLACA No.	XID606	GRADO	420	REMISIÓN No.	40609
						FACTURA No.	132529

					PROPIEDADES MECÁNICAS				COMPOSICIÓN QUÍMICA										DIMENSIONALES				
					ENSAYOS DE TRACCIÓN																		
PRODUCTO	COLADA	PAQUETES	UNIDADES	CORRUGACIÓN	FLUENCIA (Mpa)	RESISTENCIA (Mpa)	ELONGACIÓN (%)	RT	C (%)	Mn (%)	P (%)	S (%)	Si (%)	Cu (%)	Ni (%)	Cr (%)	Mo (%)	Nb (%)	V (%)	Ceq (%)	PESO NOMINAL (kg/m)	ALTURA RESALTE (mm)	ESPACIAMIENTO RESALTES (mm)	ANGULO RESALTE (°)	SEPARACIÓN RESALTE (mm)

OBSERVACIONES

Los métodos para la realización de ensayos informados fueron:
NTC-5192 Métodos de ensayos y prácticas para análisis químico de productos de acero
NTC -3353 Definiciones y métodos para los ensayos mecánicos de productos de acero
NTC-2 Ensayos de tracción de materiales metálicos.
NTC-1 Método de ensayo de doblado de material para ductilidad.
NTC-2289 Barras corrugadas de acero de baja aleación, para refuerzo de concreto.
El análisis de composición química es de colada.
Los ensayos realizados corresponden a la muestra de las coladas reportadas.
El material despachado se encuentra libre de contaminación radioactiva-extrapolarium srpm -210.
Ceq: Carbono equivalente.

Ing. Sandra Cabrera
DIRECTOR CONTROL CALIDAD

CEA-F06-13 Versión 06 10/06/2020

Nobsa, 08 de Julio 2026

CALIDAD DEL CONCRETO PRODUCIDO POR HOLCIM (COLOMBIA) S. A.

El Concreto producido y despachado por Holcim (Colombia) S.A. para el cliente **"ECOAC INGENIEIRIA SAS"** en la obra **ADECUACION Y MANTENIMIENTO DE LA IN**, cumple con las normas de calidad establecidas por el Instituto Colombiano de Normas Técnicas.

El concreto es fabricado según NTC 3318 "Producción de Concreto" y para la evaluación y aceptación de calidad del mismo se procede según esta norma, la ACI 318 y las Normas Colombianas de Diseño y Construcción Sismo Resistente NSR-2010.

Cordialmente,

Edgar Siabato Suarez
Ing. Supervisor de Calidad
Plantas Boyacá

Anexo: Resistencias de concretos entregados

HOLCIM

Resultados de resistencia de concretos

HO.F.102-FE

Ensayos realizados bajo las normas NTC 396, NTC 454, NTC 550, NTC 673, NTC 2871 Y NSR 10

Planta	Fecha muestra	CLIENTE	Nombre del Proyecto	Número de Remisión	ID de la Muestra	Código del producto	Descripción del Producto	Asentamiento (mm)	Temp. del concreto (°C)	Resistencia f'c (MPa)	Resistencia 03 (MPa)	Resistencia 07 (MPa)	Resistencia 14D (MPa)	Resistencia 28D (MPa)	% Resistencia 03 (MPa)	% Resistencia 07 (MPa)	% Resistencia 14D (MPa)	% Resistencia 28D (MPa)
[illegible]	[illegible]	[illegible]	[illegible]	[illegible]	[illegible]	[illegible]	[illegible]	[illegible]	[illegible]	[illegible]	[illegible]	[illegible]	[illegible]	[illegible]	[illegible]	[illegible]	[illegible]	[illegible]
[illegible]	[illegible]	[illegible]	[illegible]	[illegible]	[illegible]	[illegible]	[illegible]	[illegible]	[illegible]	[illegible]	[illegible]	[illegible]	[illegible]	[illegible]	[illegible]	[illegible]	[illegible]	[illegible]

Elaboró	Fecha Elaboración	Revisó	Recibió a satisfacción	Fecha Recibido
LUIS RINCON SOCHA	06/07/2026	EDGAR SABIATO SUAREZ		
Cargo: LABORANTE		Cargo: SUPERVISOR CALIDAD	Cargo	

[illegible]

[illegible]

Este documento proviene el sistema de "COPIA NO CONTROLADA" (salida de Holcim). Es responsabilidad de cada usuario trabajar con la versión vigente que se encuentra publicada en SIG

DIACO

REPORTE DE ENSAYOS

DIACO S.A.
Autopista Sur Km 25 Via Bogota, Sibate, Colombia, C.P
- 250058 Tel/Fax: 3118760256

Nº: 10018131707922

CLIENTE	FACTURA	Nº PEDIDO DEL CLIENTE	PEDIDO DEL CLIENTE	ESPECIFICACIÓN	PESO (Kg)
DISTRIBUIDORA FERREACEROS S.A.S	9007778013/21	OC 2472	11158390/000010	NTC 2289	20.036

COMPOSICION QUIMICA (%)
Ensayo según método ASTM E415

MATERIAL	PRODUCTO	LOTE/COLADA	GRADO	C	Mn	P	S	Si	Cu	Ni	Cr	Mo	Nb	V	C.E.
108000076	ALB COR NTC 2289 3/8"	2715471034	GR 60	0,29	1,20	0,020	0,020	0,19	0,00	0,01	0,01	0,01	0,000	0,042	0,40
108000076	ALB COR NTC 2289 3/8"	2715475134	GR 60	0,27	1,20	0,019	0,010	0,20	0,01	0,01	0,01	0,00	0,001	0,040	0,47
108000076	ALB COR NTC 2289 3/8"	2715475434	GR 60	0,27	1,17	0,019	0,019	0,19	0,01	0,01	0,01	0,00	0,001	0,038	0,46
	Rangos de referencia según norma			máx 0,3000%	máx 1,5000%	máx 0,0350%	máx 0,0450%	máx 0,5000%							máx 0,550

PROPIEDADES MECÁNICAS
Ensayo según método NTC3353

CARACTERÍSTICAS GEOMÉTRICAS

MATERIAL	PRODUCTO	LOTE/COLADA	DESIG	R. Fluencia	R. Tracción	R.T/R.F	Alargamiento	Masa Linea	Doblado	Espac	Altura	Separa	Ángulo	
108000076	ALB COR NTC 2289 3/8"	2715471034	3	450	625	1,38	19,3	0,548	OK	2,46	0,53	2,46	52	
108000076	ALB COR NTC 2289 3/8"	2715476134	3	452	621	1,37	15,7	0,535	OK	6,66	0,61	2,39	52	
108000076	ALB COR NTC 2289 3/8"	2715475434	3	463	633	1,37	16,2	0,553	OK	6,54	0,54	2,46	52	
	Rangos de referencia según norma			420,0 - 540,0 MPa	min 550,0 MPa	min 1,250	min 14,00%	min 0,526 kg/m		máx 6,70 mm	min 0,36 mm	máx 3,80 mm	45,0 - 70,0 deg	

OBSERVACIONES

Se garantiza por mediciones que el producto está libre de radioactividad

FERREACEROS
26 MAR 2026
RECIBIDO
BODEGA FIGURADO

RESPONSABLE DE CALIDAD

SIBATÉ, 25.03.2026

IVAN ANDRES PORTILLO CUADROS

AM FERRETERÍA
ANDRÉS MARTÍNEZ S. A. S.

NIT. 900.834.102
CLL 7 # 37 A 93

REPORTE DE CALIDAD
Informe de Ensayos Mecánicos de Malla Electrosoldada

FQ1201 | Fecha Rev: 18-12-17 | Versión: 1

Fecha de Emisión : 27/06/2026
Cliente:

Descripcion de la muestra	
N° de Ensayo	3883-1
Referencia de Malla	XX-188
Diámetro de Grafil Long:	6,0
Diámetro de Grafil Transv:	6,0
Fecha de Producción de la Malla	26/06/2026
Fecha de recepcion de muestra	26/06/2026
Fecha de Ensayo	26/06/2026

ENSAYO DE RESISTENCIA AL CORTE EN LA SOLDADURA			
N° ENSAYO	CARGA (N)	LUGAR DE FALLA	
1	14.228	Soldadura	
2	12.211	Soldadura	
3	13.934	Grafil	
4	12.990	Grafil	
5			
Promedio	13.341		
Requisito de Norma NTC 5806 N°4.3	6.614		U (KN)
CUMPLE (SI/NO)	SI		6,66

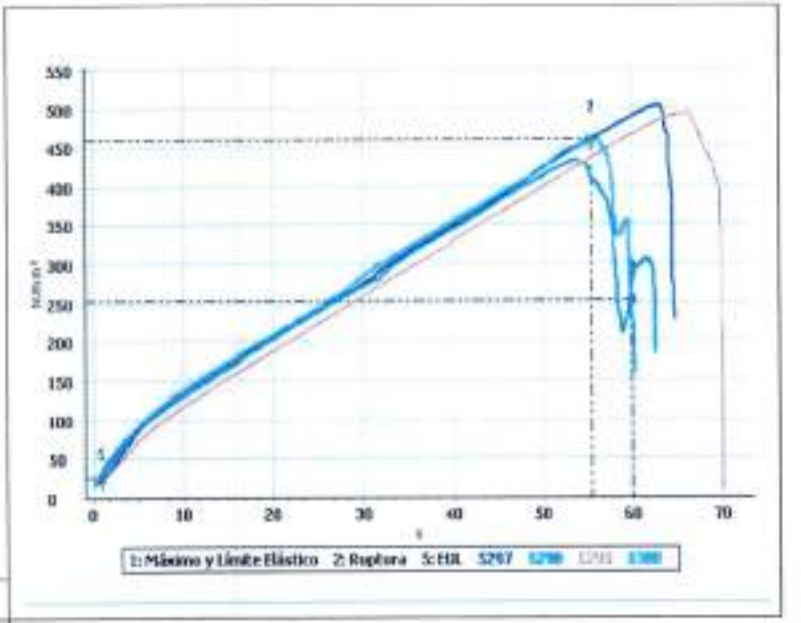

ESPECIFICACIONES DIMENSIONALES

N° DE BARRAS (Requisito Norma NTC 5806-2019 N°10.7)			
TIPO	OBTENIDO	REQUISITO	CUMPLE (SI/NO)
Longitudinales	16	16	SI
Transversales	40	40	SI

LONGITUD TOTAL DEL GRAFIL (Requisito Norma NTC 5806-2019 N° 10)			
TIPO	OBTENIDO (mm)	REQUISITO (±25mm)	CUMPLE (SI/NO)
Longitudinales	5.980	6.000	SI
Transversales	2.340	2.350	SI

SEPARACION DE LOS GRAFILES (Requisito Norma NTC 5806-2019 N°11)			
	OBTENIDO (mm)	REQUISITO (mm)	CUMPLE (SI/NO)
Longitudinales	150	150	SI
Transversales	150	150	SI

MEDICION DE PELOS (Requisito Norma NTC 5806-2019 N°10.3)				
TIPO	PROMEDIO OBTENIDO (mm)	REQUISITO (mm)	CUMPLE (SI/NO)	METODO DE ENSAYO
Longitudinales	80	75	SI	(NTC 5806-2019 N° 10.3) (±13mm)
Transversales	80	50	SI	(NTC 5806-2019 N° 10.3) (±13mm)

Condiciones Ambientales			
Temperatura promedio °C	24,0	Humedad Relativa promedio (%HR)	33,0

NOTA: Los resultados corresponden exclusivamente a la muestra ensayada. El Plan de Muestreo de Calidad se hace cada 10 Toneladas grafil y 7000 m2 para Malla.

AM FERRETERÍA MEDELLÍN S.A.S. NIT. 900.834.102-4

Realizó:
LABORATORISTA
Juliana Cuervo Soler

Revisó:
CALIDAD
Jennifer Barragan

Aprueba:
JEFE DE CALIDAD
Jennifer Barragan

AM FERRETERÍA
ANDRÉS MARTÍNEZ S. A. S.

MT. 900.034.182
CLL. 7 # 27A-95

REPORTE DE CALIDAD

Informe de Ensayos Mecánicos Grafil

NTC 5806 Alambre de acero grafilado y malla electrosoldada con grafil

Versión 1

FO-091 Fecha Rev. 19-12-17

Fecha Emisión Certificado: 25/06/2020

Cliente:

Caracteristicas de la Muestra Ensayada

DESCRIPCION	MUESTRA GRAFIL
Informe N°	5521
Diámetro de Grafil (mm)	5.0
Lote	2990
Fecha de Fabricación	24/06/2020
Fecha de recepcion de la muestra	24/06/2020
Fecha de Ensayo	24/06/2020
Longitud de la Muestra (mm)	400

GRAFICA DE ENSAYO DE TENSION

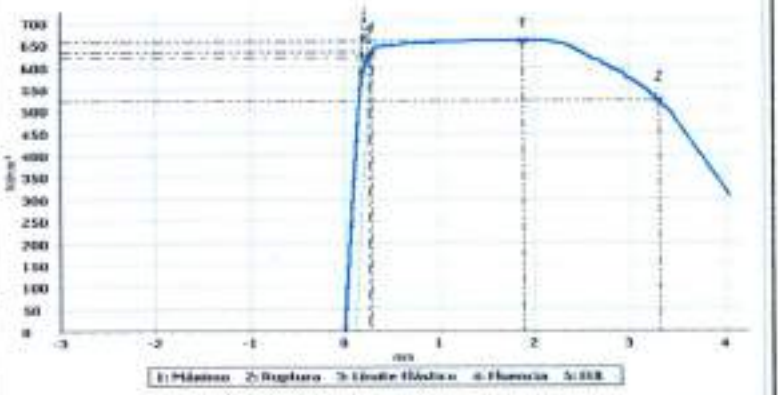

Condiciones ambientales de los ensayos

Temperatura promedio °C	23.5			Humedad relativa (HR%)		37.3	
DESCRIPCION	UNIDAD	UND	U	MUESTRA GRAFIL		REQUISITOS	
				Nominal	A	NTC 5806-2018	CUMPLE (SI/NO)
Diámetro	mm	U (mm)	0.0041	5.0	5.0	Tabla N° 9	SI
Peso	g/m	U (g)	0.0031	222	210.04	7.2.7.1	SI
Promedio altura resaltos	mm	U (g)	0.0031	0.27	0.26	7.2.4.4	SI
Espaciamiento entre resaltos	mm	U (mm)	0.0041	4.60 a 7.24	6.05	7.2.4.6	SI
Espaciamiento longitudinal por juagada de resaltos	N/A	U (mm)	0.008	3.5 a 5.5	4.00	7.2.4.3	SI
Angulo resaltes	°	U (°)	0.00092	Min 45°	51	7.2.4.5	SI
Resaltes en direccion inversa	N/A	N/A	#¡NUM!	N/A	N/A	7.2.4.5	SI
Area superficie grafilada	%	U (mm)	0.0041	Min 28%	28	7.2.4.1	SI
Lineas de resaltes	Unidad	U (mm)	0.0041	Min 2	3	7.2.4.2	SI

CALIDAD, ACABADO Y APARIENCIA		
Libre de imperfecciones perjudiciales y buen acabado superficial	7.4.1	SI
Libre de oxido	7.4.2- 7.4.3	SI

PROPIEDADES MECANICAS DE LA MUESTRA

DESCRIPCION DE LA PRUEBA		UNIDAD	UND	U	VALORES		REQUISITOS	
					Especificado	Obtenido	METODO DE ENSAYO	CUMPLE (SI/NO)
TRACCION	Esfuerzo Máximo de Tracción	Mpa	U (Mpa)	2.70	550	659	NTC 5806- Tabla 9- NTC 3353	SI
FLUENCIA	Resistencia a la Fluencia	Mpa	U (Mpa)	2.70	485	621	NTC 5806 Tabla 9 NTC 3353	SI
DOBLADO	Grados	°			90	90	NTC 3353	SI

NOTA: Los resultados corresponden exclusivamente a la muestra ensayada. El Plan de Muestreo de Calidad se hace cada 10 Toneladas.

AM Ferretería

Realizo:

LABORATORISTA
Juliana Cuervo Soler

Revisó:

CALIDAD
Jennifer Barragan

Aprobó:

JEFE DE CALIDAD
Jennifer Barragan

AM FERRETERIA
ANDRÉS MARTÍNEZ S. A. S.

NIT. 900.634.102
CLL 7 # 37A-01

REPORTE DE CALIDAD

Informe de Ensayos Mecánicos Grafil

FQ1301 | Fecha Rev: 19-12-17 | Versión 1

Fecha Emisión Certificado: 25/09/2025
Cliente:

Características de la Muestra Ensayada

DESCRIPCION	MUESTRA GRAFIL
Informe N°	3520
Diametro de Grafil (mm)	6.0
Lote	2560
Fecha de Fabricación	24/06/2025
Fecha de recepcion de la muestra	24/09/2025
Fecha de Ensayo	24/09/2025
Longitud de la Muestra (mm)	400

GRAFICA DE ENSAYO DE TENSIÓN

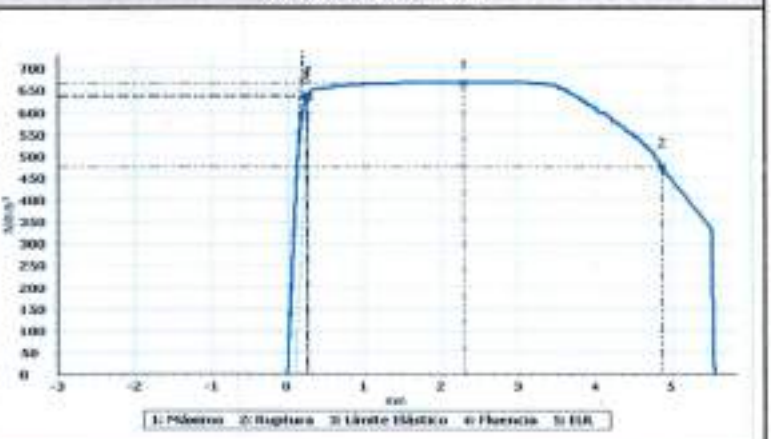

Condiciones ambientales de los ensayos

Temperatura promedio °C	23.5			Humedad relativa (HR%)		37.0	
DESCRIPCION	UNIDAD	UND	U	MUESTRA GRAFIL		REQUISITOS	
				Nominal	A	NTC 5806-2018	CUMPLE (SI/NO)
Diámetro	mm	U (mm)	0.0041	6.0	6.0	Tabla N° 9	SI
Peso	g/m	U (g)	0.0031	222	212.37	7.2.7.1	SI
Promedio alturas resaltos	mm	U (a)	0.0031	0.37	0.39	7.2.4.4	SI
Espaciamiento entre resaltos	mm	U (mm)	0.0045	4.62 a 7.24	6.29	7.2.4.6	SI
Espaciamiento longitudinal por pulgada de resaltos	N/A	U (mm)	0.038	3.5 a 6.5	4.76	7.2.4.5	SI
Angulo resaltos	°	U (°)	0.00092	Min 45°	51	7.2.4.h	SI
Resaltos en direccion inversa	N/A	N/A	#N/D	N/A	N/A	7.2.4.5	SI
Area superficial grafitada	%	U (mm)	0.0045	Min 25%	26	7.2.4.1	SI
Lineas de resaltos	Unidad	U (mm)	0.0045	Min 2	3	7.2.4.2	SI

CALIDAD, ACABADO Y APARIENCIA		
Libre de imperfecciones perjudiciales y buen acabado superficial	7.4.1	SI
Libre de oxido	7.4.2- 7.4.3	SI

PROPIEDADES MECANICAS DE LA MUESTRA

DESCRIPCION DE LA PRUEBA		UNIDAD	UND	U	VALORES		REQUISITOS	
					Especificado	Obtenido	METODO DE ENSAYO	CUMPLE (SI/NO)
TRACCION	Esfuerzo Maximo de Traccion	Mpa	U (Mpa)	2.70	550	667	NTC 5806- Tabla 9 NTC 3353	SI
FLUENCIA	Resistencia a la Fluencia	Mpa	U (Mpa)	2.70	485	535	NTC 5806- Tabla 9 NTC 3353	SI
DOBLADO	Grados	°			90	90	NTC 3353	SI

NOTA: Los resultados corresponden exclusivamente a la muestra ensayada. El Plan de Muestreo de Calidad se hace cada 10 Toneladas.

AM FERRETERIA

Realizo:

LABORATORISTA
Juliana Cuervo Soler

Revisó:

CALIDAD
Jennifer Barragan

Aprueba:

JEFE DE CALIDAD
Jennifer Barragan

ECOAC
INGENIERÍA S.A.S.
Nit. 901 614 015 - 1

ANEXO 4. INFORME PLAN DE MANEJO AMBIENTAL FINAL

ecoacingenieria@gmail.com 320 801 0426 Carrera 4 # 2 - 06
San Mateo - Boyacá

INFORME FINAL
PLAN DE MANEJO AMBIENTAL

Belén
Alcaldía Municipal

CONTRATANTE: MUNICIPIO DE BELEN - BOYACÁ
CONTRATO ELECTRÓNICO No. 123 DE 2025

OBJETO: ADECUACIÓN Y MANTENIMIENTO DE LA INSTITUCIÓN EDUCATIVA TÉCNICA SUSANA GUILLEMIN SEDES EL BOSQUE Y CARACOLES DEL MUNICIPIO DE BELÉN BOYACÁ.

ECOAC INGENIERÍA S.A.S R/L EDGAR
JULIÁN FIGUEROA JIMÉNEZ

NIT. 901614013-1

PERIODO: 03 de diciembre de 2025 a 12 junio de 2026.

BELEN
2026

ecoacingenieria@gmail.com 320 801 0426 CR 4 NO. 2 – 06 San Mateo - Boyacá

CONTROL DE CAMBIOS

Versión	Fecha	Cambios Realizados
1.0	19 de junio de 2026	Informe Final ambiental

Elaboró	**Profesional**	YHARA LIZCETH BARAJAS PLAZAS
	Firma	
	Profesión	Ingeniero Ambiental, Especialista en Sistemas Integrados de Gestión QHSE
	Matricula Profesional	15238-402475 BYC

Contenido

Contenido 3
1. GENERALIDADES 4
1.1. INTRODUCCIÓN 4
2. OBJETIVOS 5
2.1. OBJETIVO GENERAL: 5
2.2. OBJETIVOS ESPECIFICOS: 5
3. ALCANCE 6
4. LOCALIZACION 7
4.1. Ubicación general 7
4.2. Localización especifica del proyecto 7
4.3. Descripción espacial del área de intervención 7
5. CONDICIONES DEL CONTRATO 9
5.1. ACTIVIDADES CONTRATO DE OBRA 10
6. SEGUIMIENTO PROGRAMAS DE MANEJO AMBIENTAL 12
6.1. PROGRAMA DE GESTIÓN DEL PROYECTO 13
6.2. PROGRAMA DE MANEJO DE LAS ACTIVIDADES CONSTRUCTIVAS 15
6.3. PROGRAMA 3. BIODIVERSIDAD Y SERVICIOS ECOSISTEMICOS 16
6.4. PROGRAMA 4. INSTALACIONES TEMPORALES, DE MAQUINARIA Y EQUIPOS 17
6.5. PROGRAMA DE GESTIÓN SOCIAL 19
7. CONCLUSIONES 21
8. ANEXOS FOTOGRAFICOS 23

1. GENERALIDADES

1.1. INTRODUCCIÓN

La gestión ambiental en proyectos de infraestructura constituye un componente fundamental para garantizar que las actividades constructivas se desarrollen de manera responsable y en armonía con el entorno, mediante la implementación de medidas orientadas a prevenir, mitigar, controlar y corregir los impactos ambientales que puedan generarse durante las diferentes etapas de ejecución. Su adecuada aplicación contribuye al uso eficiente de los recursos naturales, al manejo integral de los residuos generados, a la protección de los componentes ambientales y al cumplimiento de la normatividad ambiental vigente.

En el marco del proyecto **"ADECUACIÓN Y MANTENIMIENTO DE LA INSTITUCIÓN EDUCATIVA TÉCNICA SUSANA GUILLEMIN, SEDES EL BOSQUE Y CARACOLES, DEL MUNICIPIO DE BELÉN, BOYACÁ"**, se desarrollaron acciones de seguimiento y gestión ambiental encaminadas a promover la adecuada ejecución de las actividades constructivas, mediante la implementación de medidas de manejo orientadas al control de los aspectos ambientales asociados a la obra, favoreciendo la protección del entorno y la prevención de posibles afectaciones sobre los recursos naturales y la comunidad.

El desarrollo de estas actividades comprendió el seguimiento al manejo de residuos de construcción y demolición (RCD), residuos sólidos convencionales y especiales, el control de emisiones de material particulado y ruido, el almacenamiento adecuado de materiales e insumos, el mantenimiento del orden y aseo en las áreas intervenidas, el uso racional de los recursos naturales y la adopción de buenas prácticas ambientales durante la ejecución del proyecto, de conformidad con la legislación ambiental aplicable y las obligaciones contractuales.

El presente documento corresponde al **Informe Final de Gestión Ambiental**, correspondiente al periodo comprendido entre el **3 de diciembre de 2025 y el 12 de junio de 2026**, en el cual se consolidan las actividades de seguimiento ambiental desarrolladas durante la ejecución del proyecto, las medidas implementadas para el manejo de los aspectos ambientales asociados a la obra y los resultados obtenidos, evidenciando el cumplimiento de los compromisos ambientales adquiridos durante la ejecución contractual.

2. OBJETIVOS

2.1. OBJETIVO GENERAL:

Documentar la gestión ambiental desarrollada durante la ejecución del proyecto **"Adecuación y mantenimiento de la Institución Educativa Técnica Susana Guillemin, sedes El Bosque y Caracoles, del municipio de Belén, Boyacá"**, evidenciando las medidas implementadas para el manejo de los aspectos ambientales asociados a la obra, en cumplimiento de la normatividad ambiental vigente y de las obligaciones establecidas para la ejecución del proyecto.

2.2. OBJETIVOS ESPECIFICOS:

- Describir las actividades de gestión ambiental desarrolladas durante la ejecución del proyecto, de acuerdo con las diferentes etapas constructivas.
- Documentar las medidas implementadas para la prevención, mitigación y control de los impactos ambientales asociados a las actividades de adecuación y mantenimiento de la infraestructura.
- Presentar las acciones desarrolladas para el manejo de residuos, el control de emisiones, la protección de los recursos naturales y el mantenimiento de condiciones ambientales adecuadas en las áreas intervenidas.
- Evidenciar el cumplimiento de las obligaciones ambientales y de la normativa aplicable mediante los registros y soportes generados durante la ejecución de la obra.
- Consolidar los resultados de la gestión ambiental ejecutada durante el periodo comprendido entre el 3 de diciembre de 2025 y el 12 de junio de 2026, como soporte técnico de las acciones implementadas durante el desarrollo del proyecto.

3. ALCANCE

El presente informe tiene como alcance documentar las acciones de gestión ambiental implementadas durante la ejecución del proyecto **"Adecuación y mantenimiento de la Institución Educativa Técnica Susana Guillemin, sedes El Bosque y Caracoles, del municipio de Belén, Boyacá"**, correspondiente al período comprendido entre el **3 de diciembre de 2025 y el 12 de junio de 2026**.

El informe comprende la descripción de las medidas de manejo ambiental aplicadas durante el desarrollo de las actividades constructivas, incluyendo el manejo de residuos de construcción y demolición (RCD), residuos sólidos ordinarios y especiales, el control de emisiones de material particulado y ruido, el almacenamiento adecuado de materiales e insumos, el orden y aseo de las áreas de trabajo, el uso eficiente de los recursos naturales y las demás acciones implementadas para prevenir, minimizar y controlar los impactos ambientales asociados a la ejecución de la obra.

De igual manera, el documento presenta los registros, evidencias y soportes técnicos que permiten demostrar el cumplimiento de las obligaciones ambientales aplicables al proyecto, así como los resultados de las acciones desarrolladas para promover una adecuada gestión ambiental durante la totalidad del periodo de ejecución contractual.

4. LOCALIZACION

4.1. Ubicación general

El proyecto se encuentra localizado en el municipio de Belén, el cual hace parte de la provincia de Tundama, en el departamento de Boyacá, región andina de Colombia.

Se ubica aproximadamente en las coordenadas geográficas:
Latitud: 5.99° N
Longitud: -72.91° O

4.2. Localización especifica del proyecto

El proyecto se desarrolla en zona urbana del municipio, específicamente en los siguientes tramos viales:

- Calle 8 entre Carrera 8 y Carrera 10
- Carrera 7 entre Calle 10 y Calle 11

4.3. Descripción espacial del área de intervención

El proyecto se ubica en el casco urbano de Belén, cercano a:

- Parque principal
- Iglesia principal del municipio
- Zona institucional y comercial

Los tramos intervenidos corresponden a vías de conexión interna que:

- Permiten la movilidad local
- Articulan sectores residenciales con el centro
- Presentan tránsito vehicular y peatonal constante



Ilustración 1. Mapa político municipio de Belén

5. CONDICIONES DEL CONTRATO

Tabla 1. Condiciones contractuales

Contrato de Obra	123 de 2025
Contratante	MUNICIPIO DE BELÉN
Contratista	ECOAC INGENIERÍA S.A.S. IDENTIFICADA CON NIT: 901.614.013-1 R/L EDGAR JULIÁN FIGUEROA JIMÉNEZ IDENTIFICADO CON CÉDULA DE CIUDADANÍA N° 1.049.632.986 EXPEDIDA EN TUNJA, BOYACÁ.
Supervisor	LUIS FERNANDO BALAGUERA – SECRETARIO DE INFRAESTRUCTURA
Objeto	CONTRATO 123 DE 2025 ADECUACIÓN Y MANTENIMIENTO DE LA INSTITUCIÓN EDUCATIVA TÉCNICA SUSANA GUILLEMIN SEDES EL BOSQUE Y CARACOLES DEL MUNICIPIO DE BELÉN BOYACÁ.
Valor Inicial del Contrato	$ 131.258.490,12
Fecha de Inicio	3 diciembre 2025
Plazo de Ejecución inicial	60 DÍAS
Suspensión	29 diciembre 2025
Ampliación de Suspensión	14 enero 2026
Reinicio	2 febrero 2026

5.1. ACTIVIDADES CONTRATO DE OBRA

Las actividades del Contrato 123 de 2025, cuyo objeto es la "ADECUACIÓN Y MANTENIMIENTO DE LA INSTITUCIÓN EDUCATIVA TÉCNICA SUSANA GUILLEMIN SEDES EL BOSQUE Y CARACOLES DEL MUNICIPIO DE BELÉN BOYACÁ", comprende las intervenciones que se describen a continuación.

1	SEDE CENTRO BOSQUE
1,01	LOCALIZACIÓN Y REPLANTEO DE OBRA ARQUITECTÓNICA
1,02	MALLA ELECTROSOLDADA 0.15 X 0.15 M D= 6MM (INCLUYE SUMINISTRO FIJACIÓN E INSTALACIÓN)
1,03	PLACA MACIZA PARA POLIDEPORTIVO EN CONCRETO DE 21 MPa - (3000 PSI) E = 0.10 M
1,04	DEMARCACIÓN DE ESPACIOS DEPORTIVOS CON PINTURA PARA CANCHAS BASE AGUA. (INCLUYE LAVADO DE SUPERFICIE CON ÁCIDO).
NP-01	SUMINISTRO E INSTALACIÓN DE CANCHA MÚLTIPLE TUBO AGUA NEGRA 3" Y 2" INCL. TABLERO ACRÍLICO 10 MM CON RODACHINES Y CILINDRO PARA MOVILIZAR

TABLA 2. RELACIÓN MODIFICACIÓN ACTIVIDADES - SEDE CENTRO BOSQUE.

2	SEDE CARACOLES BAJO
2,01	EXCAVACIÓN MANUAL EN MATERIAL COMÚN
2,02	CONCRETO PARA VIGA DE AMARRE 21 MPa (3000 PSI) SECCIÓN RECTANGULAR
2,03	SUMINISTRO, FIGURADA Y AMARRE DE ACERO DE 420 MPa (60000 PSI)

2,04	MURO EN LADRILLO PRENSADO MACIZO E = 0.25 M. (TIPO SANTA FE O SIMILAR)
2,05	PLACA EN CONCRETO DE 21 MPa - (3000 PSI) E = 0.10 M. CON LÁMINA COLABORANTE TIPO METALDECK
2,06	SUMINISTRO E INSTALACIÓN DE MALLA ELECTROSOLDADA
NP-02	LOCALIZACIÓN Y REPLANTEO DE OBRA ARQUITECTÓNICA
NP-03	DESCAPOTE MANUAL HASTA 20 CM. (INCLUYE RETIRO Y ACARREO LIBRE HASTA 5 KM.)
NP-04	SOLADO EN CONCRETO DE ESPESOR E = 0.05 M. 14 MPa (2000 PSI)
NP-05	MEJORAMIENTO DE PISO CON MATERIAL DE AFIRMADO COMPACTADO CON PLANCHA VIBRADORA. (INCLUYE ACARREO LIBRE HASTA 5 KM.).
NP-06	MURO EN MAMPOSTERÍA DE LADRILLO ESTRUCTURAL E = 0.12 m
NP-07	MORTERO TIPO GROUTING DE 17.5 Mpa (2500 PSI) INCLUYE ACERO DE REFUERZO 1/2"
NP-08	SUMINISTRO E INSTALACIÓN PERFILERÍA METÁLICA PARA ESTRUCTURA DE CUBIERTA DE EDIFICACIONES. DIMENSIONES Y CALIBRES SEGÚN DISEÑO
NP-09	SUMINISTRO E INSTALACIÓN DE CUBIERTA TIPO U PVC
NP-10	CONCRETO PARA ZAPATAS DE 21 MPa (3000 PSI) + FORMALETA MADERA

TABLA 3. RELACIÓN MODIFICACIÓN ACTIVIDADES - SEDE CARACOLES.

6. SEGUIMIENTO PROGRAMAS DE MANEJO AMBIENTAL

El presente documento corresponde al **Informe Final de Gestión Ambiental** del proyecto **"Adecuación y mantenimiento de la Institución Educativa Técnica Susana Guillemin, sedes El Bosque y Caracoles, del municipio de Belén, Boyacá"**, correspondiente al periodo comprendido entre el **3 de diciembre de 2025 y el 12 de junio de 2026**.

Durante el desarrollo del proyecto se ejecutaron las actividades constructivas previstas para la adecuación y mantenimiento de la infraestructura educativa, implementando de manera paralela acciones de gestión ambiental orientadas al manejo adecuado de los aspectos e impactos ambientales asociados a la obra. Estas acciones estuvieron encaminadas a promover el manejo responsable de los residuos generados, el control de emisiones de material particulado y ruido, el uso eficiente de los recursos naturales, el mantenimiento del orden y aseo en las áreas de intervención, así como la adopción de buenas prácticas ambientales durante la ejecución de los trabajos.

En términos generales, las condiciones climáticas durante el periodo de ejecución fueron favorables para el desarrollo de las actividades. Predominaron los días con tiempo seco y soleado; no obstante, de manera ocasional se presentaron precipitaciones de corta duración, propias de la temporada, las cuales no generaron afectaciones significativas en el desarrollo de la obra ni en la implementación de las medidas de gestión ambiental.

El presente capítulo tiene como finalidad presentar las actividades de gestión ambiental desarrolladas durante la ejecución del proyecto, describiendo las medidas implementadas para el manejo de los aspectos ambientales asociados a las actividades constructivas y los resultados obtenidos durante el periodo reportado.

A continuación, se describen las principales acciones de gestión ambiental ejecutadas y las evidencias correspondientes a su implementación durante el desarrollo del proyecto.

6.1. PROGRAMA DE GESTIÓN DEL PROYECTO

Proyecto 1. Conformación del Grupo de Gestión Social y Ambiental

Durante la ejecución del proyecto **"ADECUACIÓN Y MANTENIMIENTO DE LA INSTITUCIÓN EDUCATIVA TÉCNICA SUSANA GUILLEMIN, SEDES EL BOSQUE Y CARACOLES DEL MUNICIPIO DE BELÉN, BOYACÁ"**, la gestión ambiental fue desarrollada de manera articulada con la ejecución técnica de la obra, mediante la coordinación permanente entre la dirección del proyecto, el residente de obra, la supervisión y el personal operativo, garantizando la incorporación de criterios ambientales en la planificación, desarrollo y cierre de las actividades constructivas.

El grupo de gestión ambiental permitió establecer mecanismos continuos de seguimiento a los aspectos ambientales asociados a la obra, integrando las actividades de control, inspección y verificación en cada una de las etapas constructivas desarrolladas durante el periodo contractual. Esta articulación facilitó la identificación oportuna de condiciones que pudieran representar riesgos para el ambiente, permitiendo adoptar medidas preventivas y correctivas antes de que se generaran afectaciones sobre el entorno.

Durante toda la ejecución del contrato se efectuó seguimiento permanente a las condiciones ambientales de los diferentes frentes de trabajo, verificando aspectos relacionados con el manejo de materiales de construcción, la gestión integral de residuos, el orden y aseo de las áreas intervenidas, la operación de herramientas y equipos, el almacenamiento temporal de insumos y el cumplimiento de las medidas implementadas para la prevención de impactos ambientales derivados de las actividades de adecuación y mantenimiento de la infraestructura educativa.

La coordinación permanente entre el componente técnico y la gestión ambiental permitió que las actividades constructivas se desarrollaran bajo criterios de prevención, control y mejora continua, incorporando las buenas prácticas ambientales dentro de la dinámica operativa del proyecto y fortaleciendo la cultura de responsabilidad ambiental entre el personal vinculado a la obra.

Como resultado de las acciones desarrolladas durante el periodo de ejecución, la gestión ambiental se consolidó como un componente transversal del proyecto, contribuyendo al adecuado desarrollo de las obras, al cumplimiento de las obligaciones ambientales aplicables y a la reducción de los impactos asociados a las actividades constructivas.

Proyecto 2. Capacitación ambiental al personal de obra

Con el propósito de promover la apropiación de buenas prácticas ambientales durante la ejecución del proyecto, se desarrollaron actividades permanentes de orientación y sensibilización dirigidas al personal vinculado a la obra, fortaleciendo la incorporación de criterios ambientales en el desarrollo de las actividades constructivas y fomentando una cultura de responsabilidad frente a la protección del entorno.

Las jornadas de capacitación abordaron aspectos relacionados con el manejo adecuado de los residuos generados durante las actividades de adecuación y mantenimiento, la conservación y uso eficiente de los recursos naturales, el mantenimiento del orden y aseo en los frentes de trabajo, la prevención de la contaminación del suelo, el uso adecuado de herramientas y equipos, así como la importancia de mantener condiciones seguras tanto para los trabajadores como para la comunidad educativa. Estas actividades permitieron unificar criterios operativos y fortalecer el compromiso del personal con el cumplimiento de las medidas ambientales implementadas durante el proyecto.

De igual manera, se promovieron espacios de sensibilización enfocados en la importancia del trabajo organizado, la comunicación efectiva entre los integrantes del equipo de obra, el respeto por las instalaciones de la institución educativa y la adopción de comportamientos preventivos orientados a minimizar la generación de impactos ambientales durante la ejecución de las diferentes actividades constructivas. La integración de estos aspectos favoreció el desarrollo de una cultura organizacional basada en la responsabilidad ambiental y el cumplimiento de las obligaciones propias de la ejecución contractual.

Como resultado de las acciones desarrolladas, se evidenció una adecuada apropiación de las buenas prácticas ambientales por parte del personal de obra, reflejada en el mantenimiento de condiciones permanentes de orden y limpieza, el adecuado manejo de los residuos generados, la utilización responsable de materiales e insumos y el cumplimiento de las medidas implementadas para prevenir afectaciones al entorno. Este proceso de fortalecimiento permitió consolidar la gestión ambiental como una responsabilidad compartida entre todos los actores involucrados en la ejecución del proyecto

6.2. PROGRAMA DE MANEJO DE LAS ACTIVIDADES CONSTRUCTIVAS

Proyecto 1. Manejo integral de materiales de construcción

Durante la ejecución del contrato se implementaron acciones orientadas al manejo integral de los materiales de construcción, con el objetivo de prevenir y mitigar los impactos ambientales directos, indirectos, y acumulativos asociados a las actividades de cargue, transporte, almacenamiento y uso de dichos materiales en los frentes de obra y en los sitios de acopio temporal.

A lo largo del desarrollo del proyecto se realizó seguimiento permanente a la gestión de los materiales empleados, verificando que las actividades se ejecutaran de manera controlada y ordenada, conforme a las medidas de manejo ambiental definidas para el proyecto. Este seguimiento incluyó la revisión de las condiciones de cargue y transporte, así como la adecuada disposición y organización de los materiales en las zonas destinadas para su almacenamiento.

De igual forma, se promovió el mantenimiento del orden, la limpieza y la correcta disposición de los materiales en las áreas de acopio, con el fin de evitar la dispersión de partículas, reducir la emisión de material particulado y prevenir afectaciones a la calidad del aire, del suelo, de la cobertura vegetal y de las aguas superficiales. Asimismo, se garantizó la delimitación, señalización y demarcación de los sitios de almacenamiento, contribuyendo a mantener condiciones seguras para el personal de obra y a minimizar el riesgo de contaminación del suelo o de fuentes hídricas cercanas, así como posibles alteraciones a la calidad visual del entorno.

Estas acciones permitieron asegurar un manejo responsable y controlado de los materiales de construcción durante toda la ejecución del proyecto, reduciendo el riesgo de impactos sobre el ambiente y sobre las actividades económicas del área de influencia, y contribuyendo al adecuado desarrollo de las actividades constructivas en coherencia con los lineamientos ambientales establecidos para la obra

Proyecto 2. Señalización para el manejo ambiental en frente de obra y sitios temporales

Durante la ejecución del proyecto se implementaron y mantuvieron medidas de señalización preventiva, informativa y restrictiva en los frentes de obra y en los sitios temporales, con el propósito de prevenir, reducir y mitigar los riesgos asociados a la movilidad peatonal y vehicular, así como los impactos derivados de la ejecución de actividades constructivas. Estas acciones estuvieron orientadas a garantizar condiciones seguras tanto para el personal de obra como para la comunidad que transita por el área de intervención.

A lo largo del desarrollo del proyecto se realizó seguimiento permanente al estado, ubicación y funcionalidad de la señalización instalada, verificando que las señales se encontraran visibles, en buen estado y correctamente ubicadas, especialmente en zonas de excavación, cargue y transporte de materiales. Asimismo, se garantizó la delimitación adecuada de las áreas de trabajo mediante el uso de cintas, avisos y elementos de demarcación, con el fin de controlar el acceso, prevenir accidentes y evitar la disposición inadecuada de materiales y excavaciones en áreas de tránsito.

De manera complementaria, se reforzó con el personal de obra la importancia de mantener despejadas las vías y accesos utilizados durante la ejecución del proyecto, evitando obstrucciones que pudieran generar afectaciones a la movilidad, incrementar el riesgo de accidentalidad o alterar la calidad visual del entorno. Estas medidas contribuyeron igualmente a prevenir posibles impactos sobre el suelo, las fuentes hídricas cercanas, la cobertura vegetal y la fauna del sector.

En consecuencia, la implementación y control de la señalización se consolidó como una herramienta fundamental para la gestión ambiental y de seguridad durante toda la ejecución del proyecto, permitiendo un desarrollo ordenado de las actividades constructivas y garantizando condiciones adecuadas de movilidad y protección tanto para los trabajadores como para la comunidad del área de influencia

6.3. PROGRAMA 3. BIODIVERSIDAD Y SERVICIOS ECOSISTEMICOS

Proyecto 1. Protección de ecosistemas estratégicos o sensibles:

Durante la ejecución del proyecto se desarrollaron acciones orientadas a garantizar la preservación de los ecosistemas estratégicos y ambientalmente sensibles localizados en el área de influencia directa, con el fin de prevenir afectaciones sobre áreas de especial importancia ecológica tales como subpáramos, páramos, nacimientos de agua, rondas hídricas y coberturas naturales asociadas.

A lo largo de todo el desarrollo de las actividades constructivas se realizó seguimiento permanente a las condiciones ambientales de las zonas aledañas a los frentes de obra, verificando que las intervenciones se limitaran exclusivamente al área autorizada y estrictamente necesaria para la ejecución del proyecto. Como resultado de este seguimiento, se constató que no se realizaron intervenciones en áreas ambientalmente sensibles, ni se generaron alteraciones significativas en la cobertura vegetal existente o en los cuerpos hídricos cercanos.

De manera complementaria, se reforzó de forma continua con el personal de obra la importancia de respetar las zonas de protección ambiental, mantener la delimitación de áreas restringidas y adoptar prácticas preventivas durante la ejecución de las actividades, con el fin de evitar impactos negativos sobre los ecosistemas del entorno. Estas acciones permitieron asegurar que el desarrollo del proyecto se realizara sin afectar áreas de especial importancia ecológica, contribuyendo a la conservación de los recursos naturales y a la sostenibilidad ambiental del área intervenida

Proyecto 2. Manejo de fauna

Durante la ejecución de las actividades constructivas se efectuó seguimiento permanente al componente de manejo de fauna, orientado a prevenir posibles afectaciones sobre los organismos presentes en el área de intervención. Dicho seguimiento incluyó inspecciones periódicas en los frentes de obra y verificación de las condiciones ambientales del entorno inmediato, con el fin de identificar de manera temprana cualquier interacción entre las actividades del proyecto y la fauna silvestre.

Como resultado de las verificaciones realizadas en campo a lo largo del periodo de ejecución, no se evidenció la presencia de fauna silvestre o fauna nativa en las áreas directamente intervenidas por el proyecto. No obstante, se mantuvo un enfoque preventivo, mediante la sensibilización al personal de obra respecto a la importancia de conservar el entorno natural y reportar de manera oportuna cualquier avistamiento eventual que pudiera presentarse durante el desarrollo de las actividades.

Se priorizó la observación directa en campo y el registro de las actividades de seguimiento, asegurando la coherencia entre las acciones ejecutadas y los soportes documentales generados. En consecuencia, se concluye que el desarrollo del proyecto no generó afectaciones sobre la fauna del sector intervenido, manteniéndose un adecuado control de este componente ambiental durante toda la ejecución de la obra

6.4. PROGRAMA 4. INSTALACIONES TEMPORALES, DE MAQUINARIA Y EQUIPOS

Proyecto 1. Manejo de maquinaria, equipos y vehiculos

Se aplicaron controles asociados al manejo de la maquinaria, equipos y vehiculos utilizados durante la ejecución del proyecto, con el propósito de prevenir impactos por derrames, fugas y contaminación del suelo, así como reducir riesgos derivados de una operación inadecuada. En este sentido, se realizó la verificación de la documentación obligatoria de los vehiculos y equipos, incluyendo SOAT vigente, revisión técnico-mecánica y de emisiones, así como el estado general de los sistemas de seguridad y operación.

De igual manera, se promovió el mantenimiento preventivo de la maquinaria y equipos, verificando periódicamente sus condiciones operativas, con el fin de minimizar fallas mecánicas, emisiones contaminantes y riesgos ambientales asociados. Asimismo, se reforzó el manejo responsable de combustibles, aceites y lubricantes, implementando medidas de control orientadas a prevenir derrames, garantizar el almacenamiento adecuado y evitar afectaciones al suelo y al entorno durante la ejecución de las actividades constructivas

Proyecto 2. Instalación, funcionamiento y desmantelamiento de campamentos y sitios de acopio

Durante la ejecución del proyecto se realizó seguimiento permanente a las áreas destinadas para el funcionamiento de campamentos y sitios de acopio temporal, verificando que estas permanecieran organizadas y en condiciones adecuadas para el almacenamiento de materiales, insumos, herramientas y equipos requeridos para el desarrollo de las actividades constructivas. Este seguimiento permitió garantizar un manejo ordenado de las áreas de apoyo, minimizando riesgos ambientales, operativos y de seguridad durante toda la ejecución contractual.

Las zonas de acopio fueron establecidas en áreas previamente definidas y acondicionadas para tal fin, manteniendo condiciones permanentes de orden, limpieza y organización. Asimismo, se verificó que permanecieran debidamente delimitadas y señalizadas, evitando la dispersión de materiales, la generación de obstáculos en las áreas de circulación y posibles afectaciones al suelo o a los demás componentes ambientales presentes en el área de intervención. De igual manera, se efectuó control permanente para evitar la acumulación innecesaria de materiales y residuos, favoreciendo un adecuado manejo de los recursos y el mantenimiento de condiciones óptimas de trabajo.

Como parte de la gestión ambiental implementada, se promovió entre el personal de obra la aplicación de buenas prácticas relacionadas con el almacenamiento de materiales, el manejo adecuado de insumos, el orden y aseo de las áreas temporales y la disposición oportuna de los residuos generados, contribuyendo a prevenir la generación de impactos ambientales durante el funcionamiento de estas instalaciones.

Una vez culminadas las actividades constructivas, se llevó a cabo el desmantelamiento total de los campamentos y sitios de acopio temporal, realizando el retiro de materiales, herramientas, equipos y demás elementos utilizados durante la ejecución del proyecto. Posteriormente, se efectuaron labores de limpieza general, recolección de residuos y adecuación de las áreas ocupadas temporalmente, verificándose que estas quedaran en condiciones similares a las existentes antes del inicio de la obra, sin evidenciar afectaciones al suelo, alteraciones del entorno ni la generación de pasivos ambientales.

En consecuencia, la instalación, operación y desmantelamiento de los campamentos y sitios de acopio se desarrollaron de manera organizada y ambientalmente responsable, garantizando que las áreas utilizadas temporalmente fueran entregadas en adecuadas condiciones ambientales al finalizar el proyecto. Este componente permitió evidenciar el cumplimiento de las medidas de manejo implementadas durante toda la ejecución contractual y contribuyó al cierre ambiental satisfactorio de la obra.

6.5. PROGRAMA DE GESTIÓN SOCIAL

Proyecto 1. Atención a la comunidad

Durante la ejecución del proyecto se desarrollaron acciones orientadas a mantener una comunicación constante, clara y efectiva con la comunidad del área de influencia, como parte del Programa de Atención a la Comunidad y del componente social de la gestión ambiental. Estas acciones tuvieron como objetivo prevenir situaciones de inconformidad, facilitar la convivencia dentro de la obra y garantizar una interacción armónica entre las actividades constructivas y la dinámica social del territorio intervenido.

A lo largo de todo el periodo de ejecución se mantuvieron habilitados y operativos los canales de comunicación institucional, incluyendo correo electrónico y número de contacto, para la recepción de peticiones, quejas, reclamos o sugerencias (PQRS), garantizando su atención oportuna y el seguimiento correspondiente. De manera complementaria, se realizaron recorridos periódicos en la zona de influencia directa con el fin de identificar de forma preventiva posibles impactos o molestias asociadas al desarrollo de las obras, permitiendo adoptar medidas oportunas que evitaran afectaciones a la comunidad o a su entorno inmediato.

Asimismo, se efectuó la verificación continua del estado de los accesos y de la infraestructura, constatando que las actividades ejecutadas no generaron interferencias significativas en la movilidad vehicular y peatonal, ni afectaciones a las actividades económicas de los predios aledaños, ni alteraciones relevantes a la dinámica cotidiana de los habitantes del sector. El seguimiento incluyó el registro sistemático de observaciones de campo relacionadas con la percepción comunitaria, a partir de las cuales se evidenció que durante la ejecución del proyecto no se presentaron quejas ni situaciones de conflictividad social asociadas a la obra.

Como resultado de las acciones implementadas y del enfoque preventivo adoptado, no se registraron PQRS durante el periodo de ejecución, lo cual permite concluir que el Sistema de Atención al Usuario operó de manera adecuada y que la comunidad manifestó un nivel positivo de aceptación frente al desarrollo de las obras en la vía Carbonera – Barro Hondo, sector El Mico, vereda Carbonera, municipio de Motavita, consolidándose una

relación de confianza y convivencia armónica entre el proyecto y su entorno social

Proyecto 2. Información y divulgación

Durante la ejecución del proyecto se desarrollaron acciones orientadas a la gestión, actualización y divulgación de la información asociada al proyecto, como parte del Programa de Información y Divulgación. Estas acciones se enfocaron en mantener registros y reportes internos actualizados sobre el avance de las actividades constructivas, la aplicación de las medidas de manejo ambiental y social, y el control de la documentación generada durante la ejecución, garantizando la disponibilidad y organización de la información para el equipo de gestión del proyecto.

De manera complementaria, se realizó la revisión y organización del material informativo y de divulgación, asegurando que la información relevante del proyecto fuera clara, accesible y coherente con las actividades desarrolladas en obra. Asimismo, se implementaron acciones orientadas a socializar aspectos importantes del proyecto, su desarrollo, alcances y beneficios, así como las medidas preventivas asociadas a la ejecución de las actividades en los frentes de trabajo, contribuyendo a mejorar la comprensión comunitaria y a facilitar la convivencia con la obra durante su desarrollo.

Este componente se ejecutó de manera articulada con la atención a la comunidad, promoviendo la transparencia, la comunicación preventiva y el adecuado flujo de información entre el proyecto, el equipo de trabajo y los habitantes del área de influencia, consolidando un manejo responsable y ordenado de la información durante toda la ejecución del proyecto

7. CONCLUSIONES

- Durante la ejecución del proyecto "ADECUACIÓN Y MANTENIMIENTO DE LA INSTITUCIÓN EDUCATIVA TÉCNICA SUSANA GUILLEMIN, SEDES EL BOSQUE Y CARACOLES DEL MUNICIPIO DE BELÉN, BOYACÁ", se implementaron de manera continua medidas de gestión ambiental orientadas a la prevención, control y minimización de los impactos asociados a las actividades constructivas, permitiendo integrar el componente ambiental de forma transversal al desarrollo técnico de la obra.
- La organización y coordinación de la gestión ambiental permitio realizar un seguimiento permanente a las condiciones ambientales de los frentes de trabajo, garantizando la incorporación de buenas prácticas constructivas y la adopción oportuna de medidas preventivas y correctivas durante toda la ejecución contractual.
- Las acciones de capacitación y sensibilización dirigidas al personal de obra fortalecieron la cultura de responsabilidad ambiental, promoviendo el adecuado manejo de los residuos, el mantenimiento del orden y aseo, el uso racional de los recursos y el cumplimiento de las medidas implementadas para la protección del entorno.
- La gestión integral de los materiales de construcción se desarrolló de manera organizada y controlada, manteniendo condiciones adecuadas de almacenamiento, utilización y aprovechamiento de los insumos empleados en la obra, contribuyendo a la reducción de pérdidas de material y a la prevención de impactos sobre el suelo y las áreas intervenidas.
- La implementación de medidas de señalización y delimitación de las áreas de trabajo permitió mantener condiciones adecuadas de seguridad y organización en los diferentes frentes de obra, reduciendo riesgos para el personal, la comunidad educativa y los usuarios de las instalaciones intervenidas.
- La gestión de los residuos de construcción y demolición (RCD) y de los residuos sólidos generados durante las actividades constructivas se realizó de manera adecuada y oportuna, manteniendo condiciones permanentes de orden y limpieza en las áreas de trabajo y evitando la generación de impactos ambientales asociados a su disposición inadecuada.
- El seguimiento realizado a los componentes de biodiversidad y recursos naturales permitió evidenciar que la ejecución del proyecto no generó afectaciones significativas sobre la cobertura vegetal, los cuerpos de agua, la fauna presente en el área de influencia o las condiciones ambientales del entorno, manteniéndose las intervenciones dentro de las áreas estrictamente requeridas para el desarrollo de las actividades constructivas.

- El manejo de maquinaria, equipos, herramientas, campamentos y sitios de acopio se desarrolló bajo criterios de prevención y control, minimizando el riesgo de derrames y contaminación del suelo. De igual manera, al finalizar la ejecución del proyecto se realizó el desmantelamiento total de las instalaciones temporales y la recuperación de las áreas ocupadas, las cuales fueron entregadas en condiciones similares a las existentes antes del inicio de la obra, sin evidenciar afectaciones ambientales.
- La implementación del Programa de Gestión Social permitió mantener una relación armónica entre el proyecto y la comunidad del área de influencia, garantizando canales de comunicación permanentes y la atención oportuna de cualquier inquietud asociada al desarrollo de las actividades constructivas.
- Durante la ejecución del contrato no se registraron peticiones, quejas, reclamos o sugerencias (PQRS) relacionadas con afectaciones ambientales o sociales derivadas de la obra, lo que evidencia una adecuada aceptación del proyecto y la efectividad de las medidas preventivas implementadas.
- En términos generales, la ejecución del proyecto se desarrolló bajo condiciones ambientalmente controladas, evidenciándose el cumplimiento de las medidas de gestión implementadas y la adopción de buenas prácticas constructivas orientadas a la protección del entorno, la prevención de impactos y el uso responsable de los recursos.
- El presente Informe Final de Gestión Ambiental constituye el soporte técnico que documenta las acciones ambientales desarrolladas durante la totalidad de la ejecución contractual y evidencia que el proyecto culminó sin la generación de pasivos ambientales, dejando las áreas intervenidas en adecuadas condiciones ambientales y permitiendo realizar un cierre ambiental satisfactorio de la obra.

8. ANEXOS FOTOGRAFICOS

Imagen No. 1. Jornada de orden y aseo



Imagen No.2. Jornada de orden y aseo



Imagen No.3. Jornada de orden y aseo



Imagen No.4. Excavación manual



Imagen No.5. Manejo de material RCD



Imagen No.6. Manejo de material RCD



Imagen No.7. Obra terminada



Imagen No.8. Obra terminada

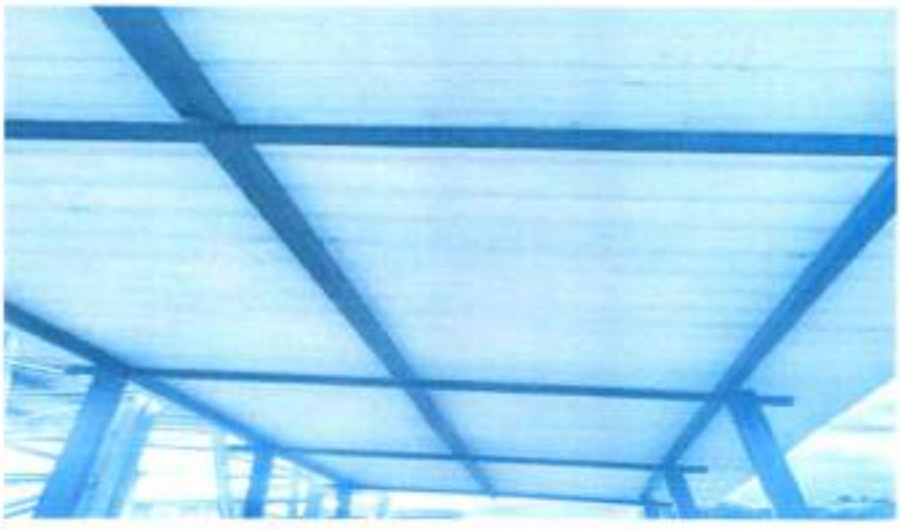

ANEXO 5. BITÁCORA DE OBRA

BITÁCORA DE OBRA

CONTRATO DE OBRA No. 123 DE 2025

OBJETO: CONTRATO ELECTRÓNICO No. 123 DE 2025 ADECUACIÓN Y MANTENIMIENTO DE LA INSTITUCIÓN EDUCATIVA TÉCNICA SUSANA GUILLEMIN SEDES EL BOSQUE Y CARACOLES DEL MUNICIPIO DE BELÉN BOYACÁ.

CONTRATISTA DE OBRA: ECOAC INGENIERÍA S.A.S R/L EDGAR JULIÁN FIGUEROA JIMÉNEZ NIT 901614013-1

ENTIDAD CONTRATANTE: MUNICIPIO DE BELÉN NIT 800.099.199-4

SUPERVISIÓN: LUIS FERNANDO BALAGUERA – SECRETARÍA DE INFRAESTRUCTURA.

- **3 DIC 2025**

Firma de Acta de Inicio.

- 4 DIC 2025

Clima: Soleado

Personal: 1 maestro, 3 ayudantes, 1 residente técnico

Actividades: Se adelantan actividades de localización y replanteo en la Sede Centro Bosque.



- 5 DIC 2025

Clima: Soleado

Personal: 1 maestro, 3 ayudantes, 1 residente técnico

Actividades: Recepción y almacenaje de materiales



- 6 DIC 2025

Clima: Soleado

Personal: 1 maestro, 3 ayudantes, 1 residente técnico

Actividades: Se realiza entibado en madera



- 9 DIC 2025

Clima: Soleado

Personal: 1 maestro, 3 ayudantes, 1 residente técnico

Actividades: Instalación de malla electrosoldada



- 10 DIC 2025

Clima: Soleado

Personal: 1 maestro, 3 ayudantes, 1 residente técnico

Actividades: Se funde la placa maciza del polideportivo, concreto premezclado.



- 11 DIC 2025

Clima: lluvioso

Personal: 1 maestro, 3 ayudantes, 1 residente técnico

Actividades: No se realizan actividades por las condiciones climáticas.



- 15 DIC 2025

Clima: nublado

Personal: 1 maestro, 3 ayudantes, 1 residente técnico

Actividades: Limpieza del área.



- 16 DIC 2025

Clima: lluvioso

Personal: 1 maestro, 3 ayudantes, 1 residente técnico

Actividades: No se realizan actividades por las condiciones climáticas.



- 17 DIC 2025

Clima: Soleado

Personal: 1 maestro, 3 ayudantes, 1 residente técnico

Actividades: Se realiza corte de juntas de dilatación.

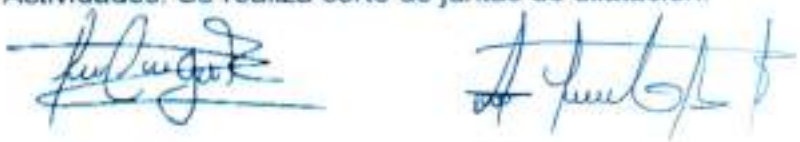

- 19 DIC 2025

Clima: Soleado

Personal: 1 maestro, 3 ayudantes, 1 residente técnico

Actividades: Se realiza replanteo para demarcación de cancha.



- 22 DIC 2025

Clima: Soleado

Personal: 1 maestro, 3 ayudantes, 1 residente técnico

Actividades: Demarcación de la cancha con pintura blanca base agua.



- **29 DIC 2025**

Firma Acta de Suspensión No. 1.

- **2 FEB 2026**

Firma Acta de Reinicio.

- 6 FEB 2026

Clima: Soleado

Personal: 1 maestro, 2 ayudantes, 1 residente técnico

Actividades: Se inician actividades en la Sede Caracoles. Durante las actividades de excavación se encuentra la tubería de aguas lluvias, se identifica la red para su reubicación y que no interfiera con la construcción de la gradería.



- 10 FEB 2026

Clima: Soleado

Personal: 1 maestro, 2 ayudantes, 1 residente técnico

Actividades: Compra de material para reubicación de red de aguas lluvias.

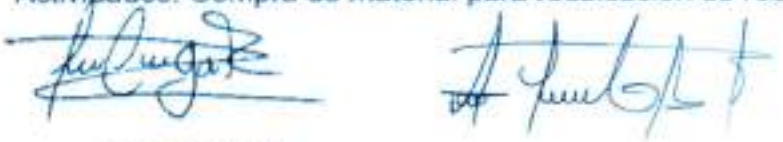

- 11 FEB 2026

Clima: Nublado

Personal: 1 maestro, 2 ayudantes, 1 residente técnico

Actividades: Reubicación de la red de aguas lluvias, se realiza el cambio de 18 metros de tubería y construcción de cajas de conexión de la red.



- 13 FEB 2026

Clima: Soleado

Personal: 1 maestro, 2 ayudantes, 1 residente técnico

Actividades: Se terminan las actividades de excavación.

Recepción y almacenaje de material



- 15 FEB 2026

Clima: lluvioso

Personal: 1 maestro, 2 ayudantes, 1 residente técnico

Actividades: No se realizan actividades por las condiciones climáticas.



- 17 FEB 2026

Clima: Nublado

Personal: 1 maestro, 2 ayudantes, 1 residente técnico

Actividades: Entibado en madera y amarre de acero de refuerzo.



- 18 y 19 FEB 2026

Clima: Lluvioso

Personal: 1 maestro, 2 ayudantes, 1 residente técnico

Actividades: No se realizan actividades por las condiciones climáticas.



- 23 FEB 2026

Clima: lluvioso

Personal: 1 maestro, 2 ayudantes, 1 residente técnico

Actividades: Se funde viga de amarre.



- 24 FEB 2026

Clima: Lluvioso

Personal: 1 maestro, 2 ayudantes, 1 residente técnico

Actividades: Limpieza del área de trabajo.



- 2 - 11 MARZO 2026

Actividades: Se realizan las actividades de localización y replanteo de la graderia.



- 12 - 18 MARZO 2026

Actividades: Se realiza el diseño de la estructura para la graderia y se proyecta el balance financiero, incluyendo las actividades no proyectadas que surgen de este y se presentan a la supervisión para su análisis y aprobación.



- **3 ABRIL 2026**

Firma Acta de Suspensión No. 2.

- **23 ABRIL 2026**

Firma Acta de Reinicio.

- 27 ABRIL 2026

Clima: Lluvioso

Personal: 1 maestro, 2 ayudantes, 1 residente técnico

Actividades: Se realiza instalación de cancha múltiple en la Sede Centro Bosque.



- 29 ABRIL 2026

Clima: Lluvioso

Personal: 1 maestro, 2 ayudantes, 1 residente técnico

Actividades: Se realiza extendida y compactación de material granular para mejoramiento de suelo.

Recepción y almacenamiento de materiales.



- 30 ABRIL 2026

Clima: Lluvioso

Personal: 1 maestro, 2 ayudantes, 1 residente técnico

Actividades: Construcción de solado en concreto de 5 cm de espesor.



- 4 MAYO 2026

Clima: Lluvioso

Personal: 1 maestro, 2 ayudantes, 1 residente técnico

Actividades: Se realiza la construcción de primer nivel de muro en mamposteria estructural.



- 5 MAYO 2026

Clima: nublado

Personal: 1 maestro, 2 ayudantes, 1 residente técnico

Actividades: Se realiza entibado en madera e instalación de lámina colaborante y malla electrosoldada.



- 8 MAYO 2026

Clima: nublado

Personal: 1 maestro, 2 ayudantes, 1 residente técnico

Actividades: Se realiza fundida de placa de concreto.



- 13 MAYO 2026

Clima: nublado

Personal: 1 maestro, 2 ayudantes, 1 residente técnico

Actividades: Construcción de muro en mampostería estructural, segundo nivel.



- 15 MAYO 2026

Clima: soleado

Personal: 1 maestro, 2 ayudantes, 1 residente técnico

Actividades: Se realiza entibado en madera e instalación de lámina colaborante y malla electrosoldada.



- 18 MAYO 2026

Clima: nublado

Personal: 1 maestro, 2 ayudantes, 1 residente técnico

Actividades: Se realiza fundida de placa de concreto.



- 20 MAYO 2026

Clima: soleado

Personal: 1 maestro, 2 ayudantes, 1 residente técnico

Actividades: Construcción de muro en mampostería estructural tercer nivel



- 22 MAYO 2026

Clima: soleado

Personal: 1 maestro, 2 ayudantes, 1 residente técnico

Actividades: Se realiza entibado en madera e instalación de lámina colaborante y malla electrosoldada

Recepción y almacenamiento de materiales específicamente perfilería metálica para cubierta y se realiza limpieza del área.



- 25 MAYO 2026

Clima: soleado

Personal: 1 maestro, 2 ayudantes, 1 residente técnico

Actividades: Se realiza fundida de placa de concreto



- 27 MAYO 2026

Clima: nublado

Personal: 1 maestro, 2 ayudantes, 1 residente técnico

Actividades: Se instala la perfilería metálica para cubierta.



- 28 MAYO 2026

Clima: nublado

Personal: 1 maestro, 2 ayudantes, 1 residente técnico

Actividades: Se instala la perfilería metálica para cubierta.



- 29 MAYO 2026

Clima: nublado

Personal: 1 maestro, 2 ayudantes, 1 residente técnico

Actividades: Se instala la perfilería metálica para cubierta.



- 01 JUNIO 2026

Clima: nublado

Personal: 1 maestro, 2 ayudantes, 1 residente técnico

Actividades: Limpieza de área de trabajo, aplicación de antioxidante a las conexiones de la estructura metálica.



- 03 JUNIO 2026

Clima: nublado

Personal: 1 maestro, 2 ayudantes, 1 residente técnico

Actividades: Recepción de material de cubierta adecuación de área para trabajo de instalación de cubierta



- 09 JUNIO 2026

Clima: nublado

Personal: 1 maestro, 2 ayudantes, 1 residente técnico

Actividades: Instalación de cubierta tipo PVC



- 10 JUNIO 2026

Clima: nublado

Personal: 1 maestro, 2 ayudantes, 1 residente técnico

Actividades: Instalación de cubierta tipo PVC

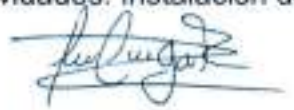



- 11 JUNIO 2026

Clima: nublado

Personal: 1 maestro, 2 ayudantes, 1 residente técnico

Actividades: Instalación de cubierta tipo PVC





- 12 JUNIO 2026

Clima: nublado

Personal: 1 maestro, 2 ayudantes, 1 residente técnico

Actividades: Instalación de cubierta tipo PVC, Limpieza y adecuación de graderia construida especificamente de ladrillo a la vista.





PLANILLAS

CERTIFICACIÓN DE PAGOS DE SEGURIDAD SOCIAL Y APORTES PARAFISCALES ARTÍCULO 50 LEY 789 DE 2002

Yo, **EDGAR JULIAN FIGUEROA JIMENEZ**, identificado con C.C. No. 1.049.632.986 de Tunja, en mi condición de Representante Legal de la empresa **ECOAC INGENIERIA S.A.S.**, identificada con NIT No. 901614013-1, certifico el pago de los aportes de salud, riesgos profesionales, pensiones y aportes a las Cajas de Compensación Familiar, Instituto Colombiano de Bienestar Familiar y Servicio Nacional de Aprendizaje, (Articulo 25 Ley 1607 de 2012), cuando a ello hubiere lugar, pagados por la compañia durante los meses de ejecución del contrato de obra No. 123 de 2025 (desde diciembre de 2025 hasta junio de 2026) y además de los últimos seis (6) meses, contados a partir de la presente, en cumplimiento de lo dispuesto en el artículo 50 de la Ley 789 de 2002.

Yo, **CARMEN LILIANA MANCIPE ROJAS**, identificado con C.C. No. 1.049.622.859 de Tunja y con Tarjeta Profesional No. 196047-T de la Junta Central de Contadores de Colombia, en mi condición de CONTADOR PÚBLICO de la empresa **ECOAC INGENIERIA S.A.S.**, identificada con NIT No. 901614013-1, debidamente inscrito en la Cámara de Comercio de Tunja, luego de examinar de acuerdo con las normas de auditoria generalmente aceptadas en Colombia, los estados financieros de la compañia, certifico el pago de los aportes de salud, riesgos profesionales, pensiones y aportes a las Cajas de Compensación Familiar, Instituto Colombiano de Bienestar Familiar y Servicio Nacional de Aprendizaje, (Articulo 25 Ley 1607 de 2012), cuando a ello hubiere lugar, pagados por la compañia durante los meses de ejecución del contrato de obra No. 123 de 2025 (desde diciembre de 2025 hasta junio de 2026) y además de últimos seis (6) meses, contados a partir de la expedición de la presente, en cumplimiento de lo dispuesto en el artículo 50 de la Ley 789 de 2002.

Para constancia de lo anterior se suscribe la presente en el municipio de Tunja (Boyacá) a los diez (10) dias del mes de junio de 2026.

JULIAN FIGUEROA JIMENEZ
C.C. No. 1.049.632.986 de Tunja
Representante Legal
ECOAC INGENIERIA S.A.S

CARMEN LILIANA MANCIPE ROJAS
Contador Público
C.C. 1.049.622.859 de Tunja
T.P. 196047-T

UNIDAD ADMINISTRATIVA ESPECIAL

JUNTA CENTRAL DE CONTADORES

Certificado No

A9F1C58A5B0BAE19

LA REPUBLICA DE COLOMBIA

MINISTERIO DE COMERCIO, INDUSTRIA Y TURISMO

UNIDAD ADMINISTRATIVA ESPECIAL

JUNTA CENTRAL DE CONTADORES

CERTIFICA A:
QUIEN INTERESE

Que el contador público **CARMEN LILIANA MANCIPE ROJAS** identificado con CÉDULA DE CIUDADANÍA No 1049622859 de TUNJA (BOYACÁ) Y Tarjeta Profesional No 196047-T SI tiene vigente su inscripción en la Junta Central de Contadores y desde la fecha de Inscripción.

NO REGISTRA ANTECEDENTES DISCIPLINARIOS . . . . . .

Dado en BOGOTA a los 21 días del mes de Mayo de 2026 con vigencia de (3) Meses, contados a partir de la fecha de su expedición.

SANDRA MILENA BARRIOS PULIDO
DIRECTOR GENERAL

ESTE CERTIFICADO DIGITAL TIENE PLENA VALIDEZ DE CONFORMIDAD CON LO ESTABLECIDO EN EL ARTICULO 2 DE LA LEY 527 DE 1999, DECRETO UNICO REGLAMENTARIO 1074 DE 2015 Y ARTICULO 6 PARAGRAFO 3 DE LA LEY 962 DEL 2005

Para confirmar los datos y veracidad de este certificado, lo puede consultar en la página web www.jcc.gov.co digitando el número del certificado









PLANILLA INTEGRADA AUTOLIQUIDACIÓN APORTES
SOPORTE DE PAGO GENERAL

Bancolombia

DATOS GENERALES DEL APORTANTE

TIPO IDENTIFICACIÓN	CÉDULA DE CIUDADANÍA	NÚMERO DE IDENTIFICACIÓN	[illegible]
NOMBRE O RAZÓN SOCIAL			EDGAR JULIAN FIGUEROA JIMENEZ
CIUDAD/MUNICIPIO			BOYACA
DIRECCIÓN	TUNJA	DEPARTAMENTO	[illegible]
TIPO APORTANTE	DIRECCIÓN 2 IND. MPIO	TELÉFONO	[illegible]
TIPO EMPRESA	INDEPENDIENTE	CLASE APORTANTE	[illegible]
FORMA DE PRESENTACIÓN	PRIVADA	ACTIVIDAD ECONÓMICA	[illegible]
APORTANTE SOLICITANTE PAGO APORTES SALUD, SENA E ICBF (REFORMA TRIBUTARIA)	UNICO		[illegible]

DATOS GENERALES DE LA PLANILLA

NÚMERO PLANILLA		93004327003	TIPO DE PLANILLA				I-INDEPENDIENTES
PERIODO COTIZACIÓN OTROS	MES	Anual/Vol. AÑO	2025	PERIODO COTIZACIÓN SALUD	MES	Anual/Vol. AÑO	2025
DIAS DE MORA		0					
FECHA PAGO (aaaa/mm/dd)		2026/01/13	NÚMERO AUTORIZACIÓN				327183000

TOTAL APORTES A PENSIÓN

ADMINISTRADORA		No. COTIZANTES	COTIZACIÓN	APORTES VOLUNTARIOS			FSP		MORA		TOTALES		
CÓDIGO	NOMBRE			EMPLEADOR	COTIZANTE	RG CAPITAS	SUBSISTENCIA	COTIZACIÓN	VSP	APORTES	MORA		VALOR PAGADO
25301	[illegible]	1	$ 227.900	$ 0	$ 0	$ 0	$ 0	$ 0	$ 0	$ 227.900	$ 0		$ 227.900
SUBTOTALES										$ 227.900	$ 0		$ 227.900

TOTAL APORTES A SALUD

ADMINISTRADORA		No. COTIZANTES	INCAPACIDAD POR ENFERMEDAD		LICENCIA MATERNIDAD		SALDO A FAVOR		LIQUIDACIÓN		MORA		TOTALES			
CÓDIGO	NOMBRE		NÚMERO AUTORIZACIÓN	VALOR	NÚMERO AUTORIZACIÓN	VALOR	PLANILLA	VALOR	COTIZACIÓN	VALOR AFIRES	COTIZACIÓN	VALOR AFIRES	APORTES	MORA	DESCUENTO	VALOR PAGADO
EPS005	[illegible]	1		$ 0		$ 0		$ 0	$ 176.000	$ 0	$ 0	$ 0	$ 176.000	$ 0	$ 0	$ 176.000
SUBTOTALES													$ 176.000	$ 0	$ 0	$ 176.000

TOTAL APORTES A RIESGOS PROFESIONALES

ADMINISTRADORA		No. COTIZANTES	INCAPACIDAD IRP		SALDO A FAVOR		LIQUIDACIÓN COTIZACIÓN	APORTES	MORA	TOTALES DESCUENTO	VALOR PAGADO
CÓDIGO	NOMBRE		NÚMERO AUTORIZACIÓN	VALOR	PAGO A CARGO RIESGOS	PLANILLA	VALOR				
14-11	14-11 - A.R. SURA	1		$ 0	$ 0		$ 0	$ 90.100	$ 90.100	$ 0	$ 0	$ 90.100
SUBTOTALES									$ 90.100	$ 0	$ 0	$ 90.100

LIQUIDACIÓN DETALLADA APORTES

| DATOS DEL COTIZANTE | | | | | | | NOVEDADES | | | | | | | | | | | | | | | | SEGURIDAD SOCIAL | | | | | | | | | | | | | | | |

PLANILLA INTEGRADA AUTOLIQUIDACIÓN APORTES
SOPORTE DE PAGO GENERAL

Bancolombia

DATOS GENERALES DEL APORTANTE

TIPO IDENTIFICACIÓN	CÉDULA DE CIUDADANÍA	NÚMERO DE IDENTIFICACIÓN	1144032985
NOMBRE O RAZÓN SOCIAL		EDGAR JULIAN ROLANDO JIMENEZ	
CÓDIGO MUNICIPIO	TUNJA	DEPARTAMENTO	BOYACA
DIRECCIÓN	CARRERA 11AC 48A38	TELEFONO	1111111
TIPO APORTANTE	01-PRINCIPIENTE	CLASE APORTANTE	I-INDEPENDIENTE
TIPO EMPRESA	PRIVADA	ACTIVIDAD ECONÓMICA	Construcción de otras obras de ingeniería civil
FORMA DE PRESENTACIÓN	UNICO		
APORTANTE EXONERADO PAGO APORTES SALUD, SENA E ICBF (ACTIVIDAD TRIBUTARIA)			NO

DATOS GENERALES DE LA PLANILLA

NÚMERO PLANILLA		6005318351	TIPO DE PLANILLA		
PERIODO COTIZACIÓN OTROS	4903	Mes(es) AÑO 2026	PERIODO COTIZACIÓN SALUD	4903	Mes(es) AÑO 2026
DÍAS DE MORA		0			
FECHA PAGO (aaaa/mm/dd)		2026/03/02	NÚMERO AUTORIZACIÓN		1000000479

TOTAL APORTES A PENSIÓN

ADMINISTRADORA		No. COTIZANTES	COTIZACIÓN	APORTES VOLUNTARIOS		FSP		MORA		TOTALES		
CÓDIGO	NOMBRE			EMPLEADOR	COTIZANTE	SOLIDARIDAD	SUBSISTENCIA	COTIZACIÓN	FSP	APORTES	MORA	VALOR PAGADO
23001	COLPENSIONES	1	$ 380.000	$ 0	$ 0	$ 0	$ 0	$ 0	$ 0	$ 380.000	$ 0	$ 380.000
SUBTOTALES										$ 380.000	$ 0	$ 380.000

TOTAL APORTES A SALUD

ADMINISTRADORA		No. COTIZANTES	INCAPACIDAD POR ENFERMEDAD		LICENCIA MATERNIDAD		SALDO A FAVOR		LIQUIDACIÓN		MORA		TOTALES			
CÓDIGO	NOMBRE		NÚMERO AUTORIZACIÓN	VALOR	NÚMERO AUTORIZACIÓN	VALOR	PLANILLA	VALOR	COTIZACIÓN	VALOR AFAVOR	COTIZACIÓN	VALOR AFAVOR	APORTES	MORA	DESCUENTO	VALOR PAGADO
EPS008	SANITAS S.A	1	$ 0		$ 0		$ 0		$ 216.000	$ 0	$ 0	$ 0	$ 216.000	$ 0	$ 0	$ 216.000
SUBTOTALES													$ 216.000	$ 0	$ 0	$ 216.000

TOTAL APORTES A RIESGOS PROFESIONALES

ADMINISTRADORA		No. COTIZANTES	INCAPACIDAD EPS		SALDO A FAVOR		LIQUIDACIÓN		TOTALES			
CÓDIGO	NOMBRE		NÚMERO AUTORIZACIÓN	VALOR	PAGO A OTROS RIESGOS	PLANILLA	VALOR	COTIZACIÓN	APORTES	MORA	DESCUENTO	VALOR PAGADO
14	ARL SURA	1		$ 0	$ 0		$ 0	$ 31.900	$ 31.900	$ 0	$ 0	$ 31.900
SUBTOTALES									$ 31.900	$ 0	$ 0	$ 31.900

TOTAL APORTES A CAJA DE COMPENSACIÓN FAMILIAR

ADMINISTRADORA		No. COTIZANTES	TOTALES		
CÓDIGO	NOMBRE		APORTES	MORA	VALOR PAGADO
CCF12	COMFABOY	1	$ 35.100	$ 0	$ 35.100
SUBTOTALES			$ 35.100	$ 0	$ 35.100

LIQUIDACIÓN DETALLADA APORTES

| DATOS DEL COTIZANTE | | | | | | | | | | | | NOVEDADES | | | | | | | | | | | | |

PLANILLA INTEGRADA AUTOLIQUIDACIÓN APORTES
SOPORTE DE PAGO GENERAL

Bancolombia

DATOS GENERALES DEL APORTANTE

TIPO IDENTIFICACIÓN:	CÉDULA DE CIUDADANÍA	NÚMERO DE IDENTIFICACIÓN:	1.[illegible]
NOMBRE O RAZÓN SOCIAL:			EDGAR JULIAN PIQUETON JIMENEZ
CIUDAD MUNICIPIO:	TUNJA	DEPARTAMENTO:	BOYACA
DIRECCIÓN:	CARRERA 3 NO. 44-08	TELÉFONO:	[illegible]
TIPO APORTANTE:	00 INDEPENDIENTE	CLASE APORTANTE:	INDEPENDIENTE
TIPO EMPRESA:	PRIVADA	ACTIVIDAD ECONÓMICA:	Construcción de otras obras de ingeniería civil
FORMA DE PRESENTACIÓN:	UNICO		NO
APORTANTE EXONERADO PAGO APORTES SALUD, SENA E ICBF (REFORMA TRIBUTARIA):			

DATOS GENERALES DE LA PLANILLA

NÚMERO PLANILLA:			92008080051	TIPO DE PLANILLA:			I INDEPENDIENTES
PERIODO COTIZACIÓN DYACS:	MES	mes: AÑO	2026	NÚMERO COTIZACIÓN SALUD:		MES mes: AÑO	2026
DIAS DE MORA:			0				
FECHA PAGO (aaaa/mm/dd):			2026-04-07	NUMERO AUTORIZACIÓN:			2026 1 006

TOTAL APORTES A PENSIÓN

ADMINISTRADORA		No. COTIZANTES	COTIZACIÓN	APORTES VOLUNTARIOS		FSP		VSPR		TOTALES		
CÓDIGO	NOMBRE			DIFERENCIA	COTIZANTE	SOLIDARIDAD	SUBSISTENCIA	COTIZACIÓN	FRP	APORTES	MORA	VALOR PAGADO
25-01	25-01 - PORVENIR	1	$ 240.200	$ 0	$ 0	$ 0	$ 0	$ 0	$ 0	$ 240.200	$ 0	$ 240.200
SUBTOTALES:										$ 240.200	$ 0	$ 240.200

TOTAL APORTES A SALUD

ADMINISTRADORA		No. COTIZANTES	INCAPACIDAD POR ENFERMEDAD		LICENCIA MATERNIDAD		SALDO A FAVOR		LIQUIDACIÓN		MORA		TOTALES			
CÓDIGO	NOMBRE		NÚMERO AUTORIZACIÓN	VALOR	NÚMERO AUTORIZACIÓN	VALOR	PLANILLA	VALOR	COTIZACIÓN	VALOR AFIRES	COTIZACIÓN	VALOR AFIRES	APORTES	MORA	DESCUENTO	VALOR PAGADO
EPS050	EPS050 - SANITAS S.A.	1		$ 0		$ 0		$ 0	$ 216.800	$ 0	$ 0	$ 0	$ 216.800	$ 0	$ 0	$ 216.800
SUBTOTALES:													$ 216.800	$ 0	$ 0	$ 216.800

TOTAL APORTES A RIESGOS PROFESIONALES

ADMINISTRADORA		No. COTIZANTES	INCAPACIDAD EP		SALDO A FAVOR		LIQUIDACIÓN		TOTALES			
CÓDIGO	NOMBRE		NUMERO AUTORIZACIÓN	VALOR	PAGO A OTRAS ENTIDADES	PLANILLA	VALOR	COTIZACIÓN	APORTES	MORA	DESCUENTO	VALOR PAGADO
14-11	14-11 - ARL SURA	1		$ 0	$ 0		$ 0	$ 121.900	$ 121.900	$ 0	$ 0	$ 121.900
SUBTOTALES:									$ 121.900	$ 0	$ 0	$ 121.900

TOTAL APORTES A CAJA DE COMPENSACIÓN FAMILIAR

ADMINISTRADORA		No. COTIZANTES	TOTALES		
CÓDIGO	NOMBRE		APORTES	MORA	VALOR PAGADO
CCF10	CCF10 COMFABOY	1	$ 35.700	$ 0	$ 35.700
SUBTOTALES:			$ 35.700	$ 0	$ 35.700

LIQUIDACIÓN DETALLADA APORTES

| DATOS DEL COTIZANTE | | | | | | | | NOVEDADES | | | | | | | | | | | | |

PLANILLA INTEGRADA AUTOLIQUIDACIÓN APORTES
SOPORTE DE PAGO GENERAL

Bancolombia

DATOS GENERALES DEL APORTANTE

TIPO IDENTIFICACIÓN	CÉDULA DE CIUDADANÍA	NÚMERO DE IDENTIFICACIÓN	[redacted]
NOMBRE O RAZÓN SOCIAL			EDGAR JULIAN FIGUEROA JIMENEZ
CIUDAD/MUNICIPIO	TUNJA	DEPARTAMENTO	BOYACÁ
DIRECCIÓN	CARRERA 11#C 48-08	TELÉFONO	7111111
TIPO APORTANTE	22-DEPENDIENTE	CLASE APORTANTE	UNDEPENDIENTE
TIPO EMPRESA	PRIVADA	ACTIVIDAD ECONÓMICA	Construcción de otras obras de ingeniería civil
FORMA DE PRESENTACIÓN	UNICO		
APORTANTE EXONERADO PAGO APORTES SALUD, SENA E ICBF (REFORMA TRIBUTARIA)			NO

DATOS GENERALES DE LA PLANILLA

NÚMERO PLANILLA			60147924427	TIPO DE PLANILLA			I-UNDEPENDIENTES
PERIODO COTIZACIÓN OTROS	MES	AAAA	MM	PERIODO COTIZACIÓN SALUD	MES	AAAA	MM
DIAS DE MORA			2				
FECHA PAGO (aaaa/mm/dd)			2026-03-09	NÚMERO AUTORIZACIÓN			220139747

TOTAL APORTES A PENSIÓN

ADMINISTRADORA		No. COTIZANTES	COTIZACIÓN	APORTES VOLUNTARIOS		FSP		MORA		TOTALES		
CODIGO	NOMBRE			EMPLEADOR	AFILIADO	SOLIDARIDAD	SUBSISTENCIA	COTIZACIÓN	FSP	APORTES	MORA	VALOR PAGADO
230501	PORVENIR	1	$ 330.200	$ 0	$ 0	$ 0	$ 0	$ 700	$ 0	$ 330.200	$ 700	$ 330.900
SUBTOTALES										$ 330.200	$ 700	$ 330.900

TOTAL APORTES A SALUD

ADMINISTRADORA		No. COTIZANTES	INCAPACIDAD POR ENFERMEDAD		LICENCIA MATERNIDAD		SALDO A FAVOR		LIQUIDACIÓN		MORA		TOTALES			
CODIGO	NOMBRE		NUMERO AUTORIZACION	VALOR	NUMERO AUTORIZACION	VALOR	PLANILLA	VALOR	COTIZACION	VALOR APORTES	COTIZACION	VALOR APORTES	APORTES	MORA	DESCUENTO	VALOR PAGADO
EPS030	SANITAS S.A.S	1		$ 0		$ 0		$ 0	$ 274.400	$ 0	$ 500	$ 0	$ 274.400	$ 500	$ 0	$ 274.400
SUBTOTALES													$ 274.400	$ 500	$ 0	$ 274.400

TOTAL APORTES A RIESGOS PROFESIONALES

ADMINISTRADORA		No. COTIZANTES	INCAPACIDAD EP		SALDO A FAVOR		LIQUIDACIÓN		TOTALES			
CODIGO	NOMBRE	NUMERO AUTORIZACION	VALOR	PAGO A OTROS RIESGOS	PLANILLA	VALOR	COTIZACION		APORTES	MORA	DESCUENTO	VALOR PAGADO
14-11	14-11 - ARL SURA		$ 0	$ 0		$ 0	$ 121.900		$ 121.900	$ 900	$ 0	$ 122.800
SUBTOTALES									$ 121.900	$ 900	$ 0	$ 122.800

TOTAL APORTES A CAJA DE COMPENSACIÓN FAMILIAR

ADMINISTRADORA		No. COTIZANTES	TOTALES		
CODIGO	NOMBRE		APORTES	MORA	VALOR PAGADO
CCF14	0014-COMFABOY	1	$ 35.100	$ 100	$ 35.200
SUBTOTALES			$ 35.100	$ 100	$ 35.200

LIQUIDACIÓN INTEGRADA APORTES

| DATOS DEL COTIZANTE | | | | | | | | NOVEDADES | | | | | | | | | | | | |

PLANILLA INTEGRADA AUTOLIQUIDACIÓN APORTES
SOPORTE DE PAGO GENERAL

Bancolombia

DATOS GENERALES DEL APORTANTE

TIPO IDENTIFICACION	CÉDULA DE CIUDADANÍA	NUMERO DE IDENTIFICACION	
NOMBRE O RAZON SOCIAL		SUCURSAL	BOSSAR JULIAN FELIPE(EX JIMENEZ)
CIUDAD/MUNICIPIO		TIPO A	BOYACA
DIRECCION		DEPARTAMENTO	
TIPO APORTANTE		TELEFONO	
TIPO EMPRESA		CLASE APORTANTE	
FORMA DE PRESENTACION		ACTIVIDAD ECONOMICA	INDEPENDIENTE
APORTANTE EXONERADO PAGO APORTES SALUD, SENA E ICBF (REFORMA TRIBUTARIA)		UNICO	Construcción de otras obras de ingeniería civil
			NO

DATOS GENERALES DE LA PLANILLA

NUMERO PLANILLA		92211715872	TIPO DE PLANILLA		I-INDEPENDIENTES
PERIODO COTIZACION (CTA)	MES	mes AÑO	PERIODO COTIZACION SALUD	MES	mes AÑO
DIAS DE MORA					
FECHA PAGO (aaaa/mm/dd)			NUMERO AUTORIZACION		

TOTAL APORTES A PENSION

ADMINISTRADORA		No. COTIZANTES	COTIZACION	APORTES VOLUNTARIOS		FSP		MORA		TOTALES		
CODIGO	NOMBRE			EMPLEADOR	COTIZANTE	SOLIDARIDAD	SUBSISTENCIA	COTIZACION	FSP	APORTES	MORA	VALOR PAGADO
230301	230301 -PORVENIR	1	$ 660.200	$ 0	$ 0	$ 0	$ 0	$ 1.100	$ 0	$ 660.200	$ 1.100	$ 661.300
SUBTOTALES:										$ 660.200	$ 1.100	$ 661.300

TOTAL APORTES A SALUD

ADMINISTRADORA		No. COTIZANTES	INCAPACIDAD POR ENFERMEDAD		LICENCIA MATERNIDAD		SALDO A FAVOR		LIQUIDACION		MORA		TOTALES		
CODIGO	NOMBRE		NUMERO AUTORIZACION	VALOR	NUMERO AUTORIZACION	VALOR	PLANILLA	VALOR	COTIZACION	VALOR ADRES	COTIZACION	VALOR ADRES	APORTES	MORA	DESCUENTO	VALOR PAGADO
EPS037	EPS037 SANITAS S.A.	1	$ 0		$ 0		$ 0		$ 214.900	$ 0	$ 1.100	$ 0	$ 215.900	$ 1.100	$ 0	$ 220.200
SUBTOTALES:													$ 215.900	$ 1.100	$ 0	$ 220.200

TOTAL APORTES A RIESGOS PROFESIONALES

ADMINISTRADORA		No. COTIZANTES	INCAPACIDAD EPS		SALDO A FAVOR		LIQUIDACION		TOTALES			
CODIGO	NOMBRE		NUMERO AUTORIZACION	VALOR	PAGO A OTROS PERIODOS	PLANILLA	VALOR	COTIZACION	APORTES	MORA	DESCUENTO	VALOR PAGADO
14-11	14-11 - ATL SURA	1	$ 0	$ 0			$ 0	$ 121.900	$ 121.900	$ 800	$ 0	$ 122.700
SUBTOTALES:									$ 121.900	$ 800	$ 0	$ 122.700

TOTAL APORTES A CAJA DE COMPENSACION FAMILIAR

ADMINISTRADORA		No. COTIZANTES	TOTALES		
CODIGO	NOMBRE		APORTES	MORA	VALOR PAGADO
CCF10	CCF10 COMFENALCO	1	$ 38.100	$ 300	$ 38.400
SUBTOTALES:			$ 38.100	$ 300	$ 38.400

LIQUIDACION DETALLADA APORTES

| DATOS DEL COTIZANTE | | | | | | | | | | NOVEDADES | | | | | | | | | | | | |

RESUMEN PLANILLA PAGADA

ASOPAGOS s.a.

DATOS GENERALES DEL APORTANTE								
IDENTIFICACIÓN	DV	RAZÓN SOCIAL	CLASE	CÓDIGO	ARL	F. PRESENTACIÓN	ACT. ECO	TIPO DE EMPRESA
CC 1049833457	3	LAURA CATALINA GIL RODRIGUEZ	1	0	SALARP - SALARP	ÚNICA	7112	Natural
MUN-DEP	DIRECCIÓN		TELÉFONO		EMAIL			EXENTO DE PARAFISCALES
15-1	CARRERA 7 37 58		3148864459		INGCATALINAGIL@GMAIL.COM			N

DATOS GENERALES DE LA LIQUIDACIÓN										
PERIODO PENSIÓN	PERIODO SALUD	PLANILLA	TIPO PLANILLA	FECHA PAGO	CENTRO DE TRABAJO	DEPARTAMENTO	MUNICIPIO	VALOR PAGO	INTERES X MORA	ENTIDAD RECAUDO
2025-12	2025-12	35760265	I	2025-12-05	TODOS LOS CENTROS	TODOS	TODOS	526.200	0	BANCOLOMBIA
Nº AFILIADOS	REF. DE PAGO (PIN)	FECHA LÍMITE PAGO	ESTADO PLANILLA							
1	35760265	2026-01-16	Pagada							

EMPLEADO					NOVEDADES																		IBC		PENSIÓN					SALUD			CCF			RIESGOS		TARIFA	PARAF	SENA	ICBF	ESAP	MIN					
Nº	ID	EMPLEADO	SALARIO	HORAS-DÍAS DE SALARIO	IGE	SLN	INC	LMA	VAC	VCT	VST	SUS	IRL	LAC	LRP	LMP	ATEP	AVP	VCT	IRP	SLE	ING	RET	TDE	TAE	TDP	TPD	AFP	IBC	Cot	FNDSL	FNDSP	NOMBRE	IBC	Cot	NOMBRE	IBC	Cot	IBC	Cot	AFL	IBC	Cot	Cot	Cot	Cot	Cot	Tarifa Cot	Sub. Trab Cot	Tasa	Exento de Parafiscales	Actividad Económica
1	CC 1049833457	GIL RODRIGUEZ LAURA CATALINA	1.423.500																									30	0	4	16																				

RESUMEN PLANILLA PAGADA

ASOPAGOS s.a.

DATOS GENERALES DEL APORTANTE								
IDENTIFICACIÓN	DV	RAZÓN SOCIAL	CLASE	CÓDIGO	ARL	F. PRESENTACIÓN	ACT. ECO	TIPO DE EMPRESA
CC 1049833457	3	LAURA CATALINA GIL RODRIGUEZ	1	0	SALARP - SALARP	ÚNICA	7112	Natural
MUN-DEP	DIRECCIÓN		TELÉFONO		EMAIL			EXENTO DE PARAFISCALES
15-1	CARRERA 7 37 58		3148864459		INGCATALINAGIL@GMAIL.COM			N

DATOS GENERALES DE LA LIQUIDACIÓN										
PERIODO PENSIÓN	PERIODO SALUD	PLANILLA	TIPO PLANILLA	FECHA PAGO	CENTRO DE TRABAJO	DEPARTAMENTO	MUNICIPIO	VALOR PAGO	INTERES X MORA	ENTIDAD RECAUDO
2025-12	2025-12	35760265	I	2025-12-05	TODOS LOS CENTROS	TODOS	TODOS	526.200	0	BANCOLOMBIA
Nº AFILIADOS	REF. DE PAGO (PIN)	FECHA LÍMITE PAGO	ESTADO PLANILLA							
1	35760265	2026-01-16	Pagada							

TOTALES IBC				
IBC PENSIÓN	IBC SALUD	IBC RIESGOS	IBC CAJAS	IBC PARAF
1.483.500	1.483.500	1.483.500	0	0

SUBSISTEMA	CÓDIGO	NIT	DV	AFILIADOS	VALOR LIQUIDADO	VALOR UPC	INTERESES MORA	SALDOS E INCAPACIDADES DESCONTADOS	VALOR A PAGAR
AFP(Administradoras: 1)				1	237.400	0	0	0	237.400
COLFONDOS	23100	800227940	6	1	237.400	0	0	0	237.400
EPS(Administradoras: 1)				1	185.500	0	0	0	185.500
SANITAS	EPS005	800251440	6	1	185.500	0	0	0	185.500
ARP(Administradoras: 1)				1	103.300	0	0	0	103.300
ARL SURA	14-11	860070790	5	1	103.300	0	0	0	103.300
Gran Total					526.200	0	0	0	526.200

RESUMEN PLANILLA PAGADA

ASOPAGOS s.a.

DATOS GENERALES DEL APORTANTE								
IDENTIFICACIÓN	DV	RAZÓN SOCIAL	CLASE	CÓDIGO	ARL	F. PRESENTACIÓN	ACT. ECO	TIPO DE EMPRESA
CC 1049600457	0	LAURA CATALINA GIL RODRIGUEZ	1	0	SINARP - SINARP	ONCA	7110	Natural
MUN-DEP	DIRECCIÓN		TELÉFONO		EMAIL			EXENTO DE PARAFISCALES
76-1	CARRERA 7 21 56		3142894560		INDICATALINA.GIL@GMAIL.COM			S

DATOS GENERALES DE LA LIQUIDACIÓN										
PERÍODO PENSIÓN	PERÍODO SALUD	PLANILLA	TIPO PLANILLA	FECHA PAGO	CENTRO DE TRABAJO	DEPARTAMENTO	MUNICIPIO	VALOR PAGO	INTERÉS X MORA	ENTIDAD RECAUDO
2026-02	2026-02	36008934	I	2026-03-02	TODOS LOS CENTROS	TODOS	TODOS	656.100	0	BANCOLOMBIA
Nº AFILIADOS	REF. DE PAGO (PIN)	FECHA LIMITE PAGO	ESTADO PLANILLA							
1	36008934	2026-03-13	Pagada							

EMPLEADO					NOVEDADES																DÍAS				PENSIÓN					SALUD			CCF			RIESGOS		TARIFA	PARAF	SENA	ICBF	ESAP	MEN	Tipo Cot	Subt. Tipo Cot	Total	Exoner. Aportes	Aportante Exonerado
Nº	ID	EMPLEADO	SALARIO	MODALIDAD DE SALARIO	ING	RET	TDE	TAE	TDP	TAP	VSP	COR	VST	SLN	IGE	LMA	VAC	AVP	VCT	IRL	DIAS	EPS	PEN	SUS	NOMBRE	IBC	Cot	FSOLI	FSUBS	NOMBRE	IBC	Cot	NOMBRE	IBC	Cot	IBC	Cot	RIESGO										
1	[illegible]	[illegible]	1.750.905																X		30	30	30	30	COLFONDOS	1.750.905	280.200	0	0	SANITAS	1.750.905	218.900	COMFABOY	1.750.905	35.100	1.750.905	121.900	0,696%	0	0	0	0	0	0	1	1	656.100	N	0

RESUMEN PLANILLA PAGADA

ASOPAGOS s.a.

DATOS GENERALES DEL APORTANTE								
IDENTIFICACIÓN	DV	RAZÓN SOCIAL	CLASE	CÓDIGO	ARL	F. PRESENTACIÓN	ACT. ECO	TIPO DE EMPRESA
CC 1049600457	0	LAURA CATALINA GIL RODRIGUEZ	1	0	SINARP - SINARP	ONCA	7110	Natural
MUN-DEP	DIRECCIÓN		TELÉFONO		EMAIL			EXENTO DE PARAFISCALES
76-1	CARRERA 7 21 56		3142894560		INDICATALINA.GIL@GMAIL.COM			S

DATOS GENERALES DE LA LIQUIDACIÓN										
PERÍODO PENSIÓN	PERÍODO SALUD	PLANILLA	TIPO PLANILLA	FECHA PAGO	CENTRO DE TRABAJO	DEPARTAMENTO	MUNICIPIO	VALOR PAGO	INTERÉS X MORA	ENTIDAD RECAUDO
2026-02	2026-02	36008934	I	2026-03-02	TODOS LOS CENTROS	TODOS	TODOS	656.100	0	BANCOLOMBIA
Nº AFILIADOS	REF. DE PAGO (PIN)	FECHA LIMITE PAGO	ESTADO PLANILLA							
1	36008934	2026-03-13	Pagada							

TOTALES IBC				
IBC PENSIÓN	IBC SALUD	IBC RIESGOS	IBC CAJAS	IBC PARAF
1.750.905	1.750.905	1.750.905	1.750.905	0

SUBSISTEMA	CÓDIGO	NIT	DV	AFILIADOS	VALOR LIQUIDADO	VALOR UPC	INTERESES MORA	SALDOS E INCAPACIDADES DESCONTADOS	VALOR A PAGAR
AFP(Administradoras: 1)				1	280.200	0	0	0	280.200
COLFONDOS	25100	800227940	6	1	280.200	0	0	0	280.200
EPS(Administradoras: 1)				1	218.900	0	0	0	218.900
SANITAS	EPS005	800251440	6	1	218.900	0	0	0	218.900
ARP(Administradoras: 1)				1	121.900	0	0	0	121.900
ARL SURA	14-11	860070780	5	1	121.900	0	0	0	121.900
CCF(Administradoras: 1)				1	35.100	0	0	0	35.100
COMFABOY	CCF10	891800015	8	1	35.100	0	0	0	35.100
Gran Total					656.100	0	0	0	656.100

RESUMEN PLANILLA PAGADA

ASOPAGOS s.a.

DATOS GENERALES DEL APORTANTE

IDENTIFICACIÓN	DV	RAZÓN SOCIAL	CLASE	CÓDIGO	ARL	F. PRESENTACION	ACT. ECO	TIPO DE EMPRESA
CC 1049603467	8	LAURA CATALINA GIL RODRIGUEZ	1	0	SINARP - SINARP	ÚNICA	7110	Natural
MUN-DEP	DIRECCIÓN		TELÉFONO		EMAIL			EXENTO DE PARAFISCALES
15-1	CARRERA 7 21 69		3142894380		SGCATALINAGIL@GMAIL.COM			N

DATOS GENERALES DE LA LIQUIDACIÓN

PERIODO PENSIÓN	PERIODO SALUD	PLANILLA	TIPO PLANILLA	FECHA PAGO	CENTRO DE TRABAJO	DEPARTAMENTO	MUNICIPIO	VALOR PAGO	INTERES X MORA	ENTIDAD RECAUDO
2026-03	2026-03	36587730	1	2026-04-07	TODOS LOS CENTROS	TODOS	TODOS	656.100	0	BANCOLOMBIA
Nº AFILIADOS	REF. DE PAGO (PIN)	FECHA LIMITE PAGO	ESTADO PLANILLA							
1	36587730	2026-04-16	Pagado							

EMPLEADO					NOVEDADES																		DIAS				PENSIÓN					SALUD				CCF			RIESGOS		TARIFA	PARAF	SENA	ICBF	ESAP	MIN				
Nº	ID	EMPLEADO	SALARIO	MODALIDAD DE SALARIO	VSP	SLN	IGE	LMA	VAC	AVP	VCT	IRP	SUS	EDF	VST	SLV	COT	RET	TDE	TAE	TDP	TAP	VACC	AVP	VCT	IRP	NOMBRE	IBC	TAR	FSPOL	FSPSOL	NOMBRE	IBC	TAR	NOMBRE	IBC	TAR	IBC	CAJA	APL						Tipo Cot.	Sub. Tipo Cot.	Total	Ajuste de Pesos Anterior	Aportes Voluntarios
1	CC 1049603467	GIL RODRIGUEZ LAURA CATALINA	1.750.905																				30	30	30	30	COLFONDOS 231001	1.750.905	16	0	280.200	SANITAS EPS005	1.750.905	12.500	218.900	1.750.905	4.140	121.900	1.750.905	0	0	0	0	0	0	0	0	0	656.100	0	0

RESUMEN PLANILLA PAGADA

ASOPAGOS s.a.

DATOS GENERALES DEL APORTANTE

IDENTIFICACIÓN	DV	RAZÓN SOCIAL	CLASE	CÓDIGO	ARL	F. PRESENTACIÓN	ACT. ECO	TIPO DE EMPRESA
CC 1049603467	8	LAURA CATALINA GIL RODRIGUEZ	1	0	SINARP - SINARP	ÚNICA	7110	Natural
MUN-DEP	DIRECCIÓN		TELÉFONO		EMAIL			EXENTO DE PARAFISCALES
15-1	CARRERA 7 21 69		3142894380		SGCATALINAGIL@GMAIL.COM			N

DATOS GENERALES DE LA LIQUIDACIÓN

PERIODO PENSIÓN	PERIODO SALUD	PLANILLA	TIPO PLANILLA	FECHA PAGO	CENTRO DE TRABAJO	DEPARTAMENTO	MUNICIPIO	VALOR PAGO	INTERES X MORA	ENTIDAD RECAUDO
2026-03	2026-03	36587730	1	2026-04-07	TODOS LOS CENTROS	TODOS	TODOS	656.100	0	BANCOLOMBIA
Nº AFILIADOS	REF. DE PAGO (PIN)	FECHA LIMITE PAGO	ESTADO PLANILLA							
1	36587730	2026-04-16	Pagado							

TOTALES IBC

IBC PENSIÓN	IBC SALUD	IBC RIESGOS	IBC CAJAS	IBC PARAF
1.750.905	1.750.905	1.750.905	1.750.905	0

SUBSISTEMA	CÓDIGO	NIT	DV	AFILIADOS	VALOR LIQUIDADO	VALOR UPC	INTERESES MORA	SALDOS E INCAPACIDADES DESCONTADOS	VALOR A PAGAR
AFP(Administradoras: 1)				1	280.200	0	0	0	280.200
COLFONDOS	231001	900227943	6	1	280.200	0	0	0	280.200
EPS(Administradoras: 1)				1	218.900	0	0	0	218.900
SANITAS	EPS005	800251440	0	1	218.900	0	0	0	218.900
ARP(Administradoras: 1)				1	121.900	0	0	0	121.900
ARL SURA	14-11	830060700	5	1	121.900	0	0	0	121.900
CCF(Administradoras: 1)				1	35.100	0	0	0	35.100
COMFABOY	CCF10	891800213	8	1	35.100	0	0	0	35.100
Gran Total					656.100	0	0	0	656.100

RESUMEN PLANILLA PAGADA

DATOS GENERALES DEL APORTANTE								
IDENTIFICACIÓN	DV	RAZÓN SOCIAL	CLASE	CÓDIGO	ARL	F. PRESENTACIÓN	ACT. ECO	TIPO DE EMPRESA
CC 1040650457	0	LAURA CATALINA DEL RODRIGUEZ	1	0	SIMAPP - SIMAPP	UNICA	7710	Natural
MUN DEP	DIRECCIÓN		TELÉFONO		EMAIL			EXENTO DE PARAFISCALES
16-1	CARRERA 7 21 58		3142850855		ASOCATALINA.RUIZ@GMAIL.COM			S

DATOS GENERALES DE LA LIQUIDACIÓN										
PERÍODO PENSIÓN	PERÍODO SALUD	PLANILLA	TIPO PLANILLA	FECHA PAGO	CENTRO DE TRABAJO	DEPARTAMENTO	MUNICIPIO	VALOR PAGO	INTERES X MORA	ENTIDAD RECAUDO
2026-04	2026-04	98365568	I	2026-05-07	TODOS LOS CENTROS	TODOS	TODOS	882.000	0.857	BANCOLOMBIA
NP AFILIADOS	REF. DE PAGO (PIN)	FECHA LÍMITE PAGO	ESTADO PLANILLA							
1	28663568	2026-05-15	Pagada							

EMPLEADO					NOVEDADES																	DIAS				PENSIÓN					SALUD				CCF				RIESGOS		TARIFA	PARAF	SENA	ICBF	ESAP	MIN				
Nr.	ID	EMPLEADO	SALARIO	MODALIDAD DE SALARIO	ING	RET	VSP	TDE	TAE	TDP	TAP	VST	SLN	IGE	LMA	VAC	AVP	VCT	IRP	EXT	AFP	AFC	EGC	ERP	SUS	PENSIÓN	IBC	Cot	FANDO	FINSUB	NOMBRE	IBC	Cot	NOMBRE	IBC	Cot	NOMBRE	IBC	Cot	IBC	Cot	TARIFA	IBC	Cot	IBC	Cot	IBC	Cot	Tipo Cot	Cód. Tipo Cot	Total	Exento de Parafiscales	Actividad Económica
1	CC 1040650457	DEL RODRIGUEZ LAURA CATALINA	1.750.905																			30	30	30	30	COLFONDOS 23 1501	1.750.905	280.200	16		SANITAS EPS005	1.750.905	216.900	COMFABOY CCF10	1.750.905	35.100	1.750.905	656.100	1.750.905	5.900									1	1	876.000	16	0

RESUMEN PLANILLA PAGADA

DATOS GENERALES DEL APORTANTE								
IDENTIFICACIÓN	DV	RAZÓN SOCIAL	CLASE	CÓDIGO	ARL	F. PRESENTACIÓN	ACT. ECO	TIPO DE EMPRESA
CC 1040650457	0	LAURA CATALINA DEL RODRIGUEZ	1	0	SIMAPP - SIMAPP	UNICA	7710	Natural
MUN DEP	DIRECCIÓN		TELÉFONO		EMAIL			EXENTO DE PARAFISCALES
16-1	CARRERA 7 21 58		3142850855		ASOCATALINA.RUIZ@GMAIL.COM			S

DATOS GENERALES DE LA LIQUIDACIÓN										
PERÍODO PENSIÓN	PERÍODO SALUD	PLANILLA	TIPO PLANILLA	FECHA PAGO	CENTRO DE TRABAJO	DEPARTAMENTO	MUNICIPIO	VALOR PAGO	INTERÉS X MORA	ENTIDAD RECAUDO
2026-04	2026-04	98365568	I	2026-05-07	TODOS LOS CENTROS	TODOS	TODOS	882.000	0.857	BANCOLOMBIA
NP AFILIADOS	REF. DE PAGO (PIN)	FECHA LÍMITE PAGO	ESTADO PLANILLA							
1	28663568	2026-05-15	Pagada							

TOTALES IBC				
IBC PENSIÓN	IBC SALUD	IBC RIESGOS	IBC CAJAS	IBC PARAF
1.750.905	1.750.905	1.750.905	1.750.905	0

SUBSISTEMA	CÓDIGO	NIT	DV	AFILIADOS	VALOR LIQUIDADO	VALOR UPC	INTERESES MORA	SALDOS E INCAPACIDADES DESCONTADOS	VALOR A PAGAR
AFP(Administradoras: 1)				1	280.200	0	2.500	0	282.700
COLFONDOS	23 1501	800227940	6	1	280.200	0	2.500	0	282.700
EPS(Administradoras: 1)				1	216.900	0	1.900	0	220.800
SANITAS	EPS005	830251440	5	1	216.900	0	1.900	0	220.800
ARP(Administradoras: 1)				1	121.900	0	1.100	0	123.000
ARL SURA	14-11	890903790	0	1	121.900	0	1.100	0	123.000
CCF(Administradoras: 1)				1	35.100	0	400	0	35.500
COMFABOY	CCF10	891800213	8	1	35.100	0	400	0	35.500
Gran Total					656.100	0	5.900	0	662.000

RESUMEN PLANILLA PAGADA

ASOPAGOS s.a.

DATOS GENERALES DEL APORTANTE

IDENTIFICACIÓN	DV	RAZÓN SOCIAL	CLASE	CÓDIGO	ARL	F. PRESENTACIÓN	ACT. ECO	TIPO DE EMPRESA
CC 1098630457	0	LAURA CATALINA GIL RODRIGUEZ	1	0	ARL SURA - 14-11	UNICA	7110	Natural
MUN-DEP	DIRECCIÓN		TELÉFONO		EMAIL			EXENTO DE PARAFISCALES
15-1	CARRERA 7 21 58		3142894569		LAURACATALINAGIL@GMAIL.COM			S

DATOS GENERALES DE LA LIQUIDACIÓN

PERIODO PENSIÓN	PERIODO SALUD	PLANILLA	TIPO PLANILLA	FECHA PAGO	CENTRO DE TRABAJO	DEPARTAMENTO	MUNICIPIO	VALOR PAGO	INTERÉS X MORA	ENTIDAD RECAUDO
2026-08	2026-08	97613378	I	2026-08-30	TODOS LOS CENTROS	TODOS	TODOS	883.000	$ 900	BANCOLOMBIA
Nº AFILIADOS	REF. DE PAGO (PIN)	FECHA LÍMITE PAGO	ESTADO PLANILLA							
1	376113378	2026-09-10	Pagada							

EMPLEADO					NOVEDADES														DÍAS				PENSIÓN					SALUD			CCF			RIESGOS		TARIFA	PARAF	SENA	ICBF	ESAP	MEN				
N.	ID	EMPLEADO	SALARIO	MODALIDAD DE SALARIO	ING	RET	VSP	SLN	IGE	LMA	VAC-LR	VAC-LNR	AVP	VCT	IRP	SUS	INCAPACIDAD EG	LICENCIA MAT/PAT	DIAS	AFP	SAL	ARL	CCF	NOMBRE	IBC	Cot.	FVP	FVS	NOMBRE	IBC	Cot.	NOMBRE	IBC	Cot.	IBC	Cot.	ARL	IBC	Cot.	Cot.	Cot.	Cot.	Cot.	Tarifa Cot.	Adic. Tarifa Cot.	Total	Fondo de Solidaridad	Aportes Voluntarios
1	CC 1098630457	GIL RODRIGUEZ LAURA CATALINA	1.750.905																30	30	30	30	FONDO NACIONAL DEL AHORRO	1.750.905	280.200	0		COLPENSIONES	1.750.905	210.900	COMFABOY CCF 18	1.750.905	35.100	1.750.905	13.545	0,522000	N	0	0	0	0,71		0	376.390	N	0

RESUMEN PLANILLA PAGADA

ASOPAGOS s.a.

DATOS GENERALES DEL APORTANTE

IDENTIFICACIÓN	DV	RAZÓN SOCIAL	CLASE	CÓDIGO	ARL	F. PRESENTACIÓN	ACT. ECO	TIPO DE EMPRESA
CC 1098630457	0	LAURA CATALINA GIL RODRIGUEZ	1	0	ARL SURA - 14-11	UNICA	7110	Natural
MUN-DEP	DIRECCIÓN		TELÉFONO		EMAIL			EXENTO DE PARAFISCALES
15-1	CARRERA 7 21 58		3142894569		LAURACATALINAGIL@GMAIL.COM			S

DATOS GENERALES DE LA LIQUIDACIÓN

PERIODO PENSIÓN	PERIODO SALUD	PLANILLA	TIPO PLANILLA	FECHA PAGO	CENTRO DE TRABAJO	DEPARTAMENTO	MUNICIPIO	VALOR PAGO	INTERÉS X MORA	ENTIDAD RECAUDO
2026-08	2026-08	97613378	I	2026-08-30	TODOS LOS CENTROS	TODOS	TODOS	883.000	$ 900	BANCOLOMBIA
Nº AFILIADOS	REF. DE PAGO (PIN)	FECHA LÍMITE PAGO	ESTADO PLANILLA							
1	376113378	2026-09-10	Pagada							

TOTALES IBC

IBC PENSIÓN	IBC SALUD	IBC RIESGOS	IBC CAJAS	IBC PARAF
1.752.905	1.750.905	1.750.905	1.750.905	0

SUBSISTEMA	CÓDIGO	NIT	DV	AFILIADOS	VALOR LIQUIDADO	VALOR UPC	INTERESES MORA	SALDOS E INCAPACIDADES DESCONTADOS	VALOR A PAGAR
AFP(Administradoras: 1)				1	280.200	0	2.900	0	283.100
COLFONDOS	231001	800227940	6	1	280.200	0	2.900	0	283.100
EPS(Administradoras: 1)				1	218.900	0	2.300	0	221.200
SANITAS	EPS005	800251440	6	1	218.900	0	2.300	0	221.200
ARP(Administradoras: 1)				1	121.900	0	1.300	0	123.200
ARL SURA	14-11	890903790	5	1	121.900	0	1.300	0	123.200
CCF(Administradoras: 1)				1	35.100	0	400	0	35.500
COMFABOY	CCF10	891800213	8	1	35.100	0	400	0	35.500
Gran Total					656.100	0	6.900	0	663.000

DATOS GENERALES DEL APORTANTE

Identificación	dv	Razon Social	Clase Aportante	Sucursal Principal	Direccion	Ciudad-Departamento	Teléfono	Exonerado SENA e ICBF
NIT 901614013	1	EDIBE INGENIERIA S.A.S.	A - 200 O MAS COTIZANTES	OBRAS	CARRERA 3 N 4A 08	TUNJA-BOYACA	7451111	S

DATOS GENERALES DE LA LIQUIDACION

Periodo		Clave		Tipo	Fecha		Pago		
Pensión	Salud	Pago	Planilla	Planilla	Limite	Pago	Banco	Dias Mora	Valor
2025-12	2026-01	E29918961	5497681417	E	2026-01-06	2026-01-19	BANCOLOMBIA		$34,783,200

LIQUIDACION DETALLADA DE APORTES

No.	EMPLEADO			NOVEDADES																		PENSION		SALUD		CCF		RIESGOS		PARAFISCALES	
	Identificación		Nombre	ing	ret	tde	tae	tdc	tac	vsp	cor	vst	sln	ige	lma	vac	svp	vct	irl	vip		Codigo	Dias	Codigo	Dias	Codigo	Dias	Codigo	Dias	Dias	Exonerado SENA e ICBF
1	CC	1082109966	ALBARRACIN URIBE ELIZABETH																			230201	30	EPS041	30	CCF102	30	14-23	30	30	S
2	CC	9619827	ALBARRACIN URIBE JULIO																			231001	30	EPS037	30	CCF102	30	14-23	30	30	S
3	CC	1049605113	ALBARRACIN URIBE TATIANA	X	X																	230201	8	EPS041	8	CCF102	8	14-23	8	8	S
4	CC	4043644	ARCOS GARCIA EDGAR CRISANTO		X																	230201	24	EPS037	24	CCF102	24	14-23	24	24	S
5	CC	7163333	ARCOS QUINTERO ROBERT HUMBERTO		X																	231001	24	EPS037	24	CCF102	24	14-23	24	24	S
6	CC	7188188	AVILA ERASO ISAAC ALEXANDER		X																	230201	7	EPS037	7	CCF102	7	14-23	7	7	S
7	PT	1864094	BARRIOS BORGES LUIS ALBERTO		X																	25-14	13	EPS037	13	CCF102	13	14-23	13	13	S
8	CC	1049643483	BOLIVAR QUIZ OSCAR EDUARDO																			230201	30	EPS041	30	CCF102	30	14-23	30	30	S
9	CC	1000990404	CARDOZO CABRERA MANUEL REGADO	X	X																	230201	20	EPS037	20	CCF102	20	14-23	20	20	S
10	CC	6773283	CELY HERNANDEZ HERACLIO		X																	231001	13	EPS041	13	CCF102	13	14-23	13	13	S
11	CC	1083339564	PARIAS PATIÑO YEIMY YULITZA	X	X																	230201	22	EPS037	22	CCF102	22	14-23	22	22	S
12	CC	4043597	PUYA HOLGUIN BERCELY		X																	230201	13	EPS037	13	CCF102	13	14-23	13	13	S
13	CC	1056708711	PUYA BAUTISTA DYLAN LEONARDO		X																	25-14	13	EPS041	13	CCF102	13	14-23	13	13	S
14	CC	1052367111	GARCIA SANCHEZ WILDER IVAN		X																	25-14	6	EPS041	6	CCF102	6	14-23	6	6	S
15	CC	1077150477	GOMEZ SUAREZ OSCAR ANDRES	X																		230201	22	EPS037	22	CCF102	22	14-23	22	22	S
16	CC	1090918613	GONZALEZ PRIETO EDWIN ALEXANDER		X																	230201	24	EPS037	24	CCF102	24	14-23	24	24	S
17	CC	4043973	GONZALEZ BURGOS ERNESTO		X																		0	EPS037	24	CCF102	24	14-23	24	24	S
18	CC	4043733	GONZALEZ JOSE FABRICIO		X																	25-14	13	EPS037	13	CCF102	13	14-23	13	13	S
19	PT	5586096	GUZMAN PERALTA DUQUE ALEXANDER	X	X																	230201	16	EPS037	16	CCF102	16	14-23	16	16	S
20	PT	4059572	JULIO PEREZ RUBEN DANIEL		X																	230201	24	EPS063	24	CCF102	24	14-23	24	24	S
21	CC	1027167001	LARGO AREVALO JOHAN SEBASTIAN		X																	230201	24	EPS063	24	CCF102	24	14-23	24	24	S
22	CC	1056708321	MOLINA BACUE EDWIN LEONARDO																			230201	30	EPS041	30	CCF102	30	14-23	30	30	N
23	CC	1052667321	MOLINA HERNANDEZ JUAN ALFREDO	X																		230201	12	EPS041	12	CCF102	12	14-23	12	12	S
24	CC	6770144	MOLINA BURGOS LEONIDAS		X																		0	EPS037	13	CCF102	13	14-23	13	13	S
25	CC	4150410	MORA TINJACA JOSE NORBERTO																			230201	30	EPS041	30	CCF102	30	14-23	30	30	S
26	CC	1049615859	MUÑOZ FLOREZ DARWIN ALEJANDRO		X																	230201	18	EPS037	18	CCF102	18	14-23	18	18	N
27	PT	1348263	PAYOSA LAMBRAZA DIEGO ARMANDO		X																	25-14	13	EPS041	13	CCF102	13	14-23	13	13	S
28	CC	1010137125	PARADA MERCHAN JONATAN ANDRES		X																	230201	24	EPS037	24	CCF102	24	14-23	24	24	N
29	PT	5614713	PAREDES GUERRA WINDER DAMIAN	X	X																	25-14	16	EPS037	16	CCF102	16	14-23	16	16	N
30	CC	7173233	RAMIREZ MUÑOZ WILLIAM RICARDO		X																	230201	24	EPS041	24	CCF102	24	14-23	24	24	S

| | | |

DATOS GENERALES DEL APORTANTE

Identificación	dv	Razon Social	Clase Aportante	Sucursal Principal	Direccion	Ciudad-Departamento	Teléfono	Exonerado SENA e ICBF
NIT 901614013	1	ECOAC INGENIERIA S.A.S.	A - 200 O MAS COTIZANTES	OBRAS	CARRERA 3 H 44 08	TUNJA-BOYACA	7451111	SI

DATOS GENERALES DE LA LIQUIDACION

Periodo		Clave		Tipo	Fecha		Pago		
Pension	Salud	Pago	Planilla	Planilla	Limite	Pago	Banco	Dias Mora	Valor
2025-12	2026-01	2090089693	94929811417	E	2026/01/06	2026/01/19	BANCOLOMBIA		$14,793,200

RESUMEN DE PAGO

RIESGO	CODIGO	NIT	DV	AFILIADOS	VALOR LIQUIDADO	SALDOS E INCAPACIDADES	VALOR A PAGAR
AFP (ADMINISTRADORAS: 4)				50	$7,336,300	$0	$7,394,800
COLFONDOS	231001	800,227,940	6	4	$691,100	$0	$696,600
COLPENSIONES	25-14	900,336,004	7	9	$934,000	$0	$941,300
PORVENIR	230301	800,224,808	8	25	$3,903,600	$0	$3,934,700
PROTECCION	230201	800,229,739	0	12	$1,807,600	$0	$1,822,000
ARL (ADMINISTRADORAS: 1)				53	$3,414,200	$0	$3,441,400
POSITIVA COMPAÑIA DE SEGUROS	14-33	860,011,153	6	53	$3,414,200	$0	$3,441,400
CCF (ADMINISTRADORAS: 1)				53	$1,962,700	$0	$1,978,300
COMFABOY	CCF10	891,800,213	8	53	$1,962,700	$0	$1,978,300
EPS (ADMINISTRADORAS: 8)				53	$1,962,700	$0	$1,978,700
COOSALUD EPS	EPS042	900,226,715	3	1	$45,600	$0	$46,000
COOSALUD MOVILIDAD	ESSC24	900,226,715	3	3	$79,800	$0	$80,500
FAMISANAR	EPS017	830,003,564	7	7	$290,700	$0	$293,100
FOSYGA RÉGIMEN DE EXCEPCIÓN	MINSD2	901,037,916	1	1	$57,000	$0	$57,500
NUEVA E.P.S.	EPS037	900,156,264	2	23	$862,600	$0	$869,500
NUEVA EPS MOVILIDAD	EPS041	900,156,264	2	16	$535,800	$0	$540,100
SALUD TOTAL	EPS002	800,130,907	4	1	$45,600	$0	$46,000
SANITAS	EPS005	800,251,440	6	1	$45,600	$0	$46,000
TOTAL				**53**	**$14,675,900**	**$0**	**$14,793,200**

en línea

DATOS GENERALES DEL APORTANTE

Identificación	dv	Razon Social	Clase Aportante	Sucursal Principal	Direccion	Ciudad-Departamento	Teléfono	Exonerado SENA e ICBF
NIT 9016146713	1	ECSAC INGENIERIA S.A.S.	A - 200 O MAS COTIZANTES	OBRAS	CARRERA 3 H 4A 08	TUNJA-BOYACA	7431111	SI

DATOS GENERALES DE LA LIQUIDACION

Periodo		Clave		Tipo	Fecha		Pago		
Pensión	Salud	Pago	Planilla	Planilla	Limite	Pago	Banco	Dias Mora	Valor
2026-02	2026-03	152539991	91012464646	E	2026/03/04	2026/03/11	BANCOLOMBIA		520.740.400

LIQUIDACION DETALLADA DE APORTES

No.	EMPLEADO Identificacion		Nombre	NOVEDADES ing	ret	tde	tae	tdp	tap	vsp	cor	vst	sln	ige	lma	vac	irl	pri	vct	vip	PENSION Codigo	Dias	SALUD Codigo	Dias	CCF Codigo	Dias	RIESGOS Codigo	Dias	PARAFISCALES Dias	Exonerado SENA e ICBF
1	CC	1002739946	ALMANZA N LIBBE ELIZABETH																		23001	30	EPS041	30	CCF10	30	14-23	30	30	SI
2	CC	9617/8827	ALMANZA N LIBBE RUDICES																		23001	30	EPS037	30	CCF10	30	14-23	30	30	SI
3	PT	1144871	ALVAREZ PEREZO JULIO CESAR																		23001	30	EPS041	30	CCF10	30	14-23	30	30	SI
4	CC	1049621942	AMGARITA BERNAL JOSE ARMANDO	X	X																23001	6	EPS037	6	CCF10	6	14-23	6	6	SI
5	CC	1007687359	ARCILA LOZADA OSCAR ANDRES	X																	23001	17	EPS037	17	CCF10	17	14-23	17	17	SI
6	CC	1094062263	AYALA OVALLE CRISTIAN FERNANDO																		23001	30	EPS002	30	CCF10	30	14-23	30	30	SI
7	CC	1052612297	BALAGUERA BALAGUERA VICTOR MANUEL	X	X																23001	1	EPS041	1	CCF10	1	14-23	1	1	SI
8	CC	1057604756	BALLEN LOPTEG JORGE LEONARDO	X	X																23001	12	EPS037	12	CCF10	12	14-23	12	12	SI
9	CC	1099xx8644	BARON ARIAS CRISTIAN ANDRES																		25-14	30	EPS017	30	CCF10	30	14-23	30	30	SI
10	CC	1010889118	BELLO AVELLA JOSE RICARDO	X																	23001	27	EPS037	27	CCF10	27	14-23	27	27	SI
11	CC	1049664323	BERNAL DUEÑAS DAVID ESTEBAN																		23001	30	EPS017	30	CCF10	30	14-23	30	30	SI
12	CC	1049643481	BOLIVAR ELVIS OSCAR EDUARDO	X																	23001	19	EPS041	19	CCF10	19	14-23	19	19	SI
13	CC	1057594467	CARREÑO VALLEJO EDWIN	X	X																23001	10	EPS037	10	CCF10	10	14-23	10	10	SI
14	CC	1010972734	CERVEZA OCAMPO ALVARO JAVIER	X																	23001	20	EPS017	20	CCF10	20	14-23	20	20	SI
15	CC	1049623603	CORREDOR HOLANDA ABEL	X																	23001	20	EPS037	20	CCF10	20	14-23	20	20	SI
16	CC	1121297370	DUARTE PUSHAINA LUIS RAFAEL	X	X																23001	5	EPS037	5	CCF10	5	14-23	5	5	SI
17	CC	1057/18082	ESTUPIÑAN ARISMENDY LUIS FERNANDO	X																	25-14	7	EPS041	7	CCF10	7	14-23	7	7	SI
18	CC	1048821719	FUENTES ROJAS JEISON FERNANDO	X																	23001	4	EPS041	4	CCF10	4	14-23	4	4	SI
19	CC	1077159477	GOMEZ SUAREZ OSCAR ANDRES																		23001	20	EPS037	20	CCF10	20	14-23	20	20	SI
20	CC	1003435466	GOMEZ GARSAS YHOSAH ANDRES	X																	23001	6	EPS041	6	CCF10	6	14-23	6	6	SI
21	CC	1049635641	HERNANDEZ RODRIGUEZ DANIEL LEONARDO	X																	23001	4	EPS005	4	CCF10	4	14-23	4	4	SI
22	PT	6999172	JULIO PEREZ RUBEN DARIO																		23001	30	EPS002	30	CCF10	30	14-23	30	30	SI
23	CC	1147648	LEON ROJAS NELSON	X																	23001	19	EPS005	19	CCF10	19	14-23	19	19	SI
24	CC	1052297157	LOPEZ DIAZ JOSEH ALEXANDER	X																	23001	20	EPS002	20	CCF10	20	14-23	20	20	SI
25	CC	1006431482	MARIN ALAPE MANOL FERNANDO	X																	23001	5	EPS002	5	CCF10	5	14-23	5	5	SI
26	CC	1049636620	MARTINEZ RODRIGUEZ JHON ALEXIS	X																	23001	28	EPS037	28	CCF10	28	14-23	28	28	SI
27	CC	1090677915	PEREZ AGUILLON ELMER ALBERTO	X																	25-14	23	EPS037	23	CCF10	23	14-23	23	23	SI
28	CC	1033941264	PEREZTA GONZALEZ JORGE RICARDO		X																23001	30	EPS041	30	CCF10	30	14-23	30	30	SI

| | | |

DATOS GENERALES DEL APORTANTE

Identificación	dv	Razon Social	Clase Aportante	Sucursal Principal	Direccion	Ciudad-Departamento	Teléfono	Exonerado SENA e ICBF
NIT 901614013	1	ECOAC INGENIERIA S.A.S.	A - 200 O MAS COTIZANTES	OBRAS	CARRERA 3 N 4A 08	TUNJA-BOYACA	7451111	SI

DATOS GENERALES DE LA LIQUIDACION

Periodo		Clave		Tipo	Fecha		Pago		
Pensión	Salud	Pago	Planilla	Planilla	Limite	Pago	Banco	Dias Mora	Valor
2026-02	2026-03	1325308001	95012404445	E	2026/03/04	2026/03/11	BANCOLOMBIA		$20,740,400

RESUMEN DE PAGO

RIESGO	CODIGO	NIT	DV	AFILIADOS	VALOR LIQUIDADO	SALDOS E INCAPACIDADES	VALOR A PAGAR
AFP (ADMINISTRADORAS: 4)				57	$10,666,900	$0	$10,715,100
COLFONDOS	231001	800,227,940	6	2	$326,900	$0	$328,400
COLPENSIONES	25-14	900,336,004	7	6	$868,700	$0	$872,700
PORVENIR	230301	800,224,808	8	33	$6,734,400	$0	$6,764,700
PROTECCION	230201	800,229,739	0	16	$2,736,900	$0	$2,749,300
ARL (ADMINISTRADORAS: 1)				57	$4,641,600	$0	$4,662,500
POSITIVA COMPAÑIA DE SEGUROS	14 23	860,011,153	6	57	$4,641,600	$0	$4,662,500
CCF (ADMINISTRADORAS: 1)				57	$2,669,100	$0	$2,681,200
COMFABOY	CCF10	891,800,213	8	57	$2,669,100	$0	$2,681,200
EPS (ADMINISTRADORAS: 7)				57	$2,669,100	$0	$2,681,600
COOSALUD MOVILIDAD	ESSC24	900,226,715	3	1	$28,100	$0	$28,300
FAMISANAR	EPS017	830,003,564	7	9	$446,400	$0	$448,900
NUEVA E.P.S.	EPS037	900,156,264	2	20	$925,400	$0	$929,600
NUEVA EPS MOVILIDAD	EPS041	900,156,264	2	18	$892,900	$0	$897,000
PROTEGER	CCFC55	901,543,211	6	1	$14,100	$0	$14,200
SALUD TOTAL	EPS002	800,130,907	4	5	$268,700	$0	$270,000
SANITAS	EPS005	800,251,440	6	3	$93,500	$0	$94,000
TOTAL				57	$20,646,700	$0	$20,740,400

en línea

DATOS GENERALES DEL APORTANTE

Identificación	dv	Razon Social	Clase Aportante	Sucursal Principal	Direccion	Ciudad-Departamento	Teléfono	Exonerado SENA e ICBF
NIT 901614073	1	EDDIC INGENIERIA S.A.S.	A - 200 O MAS COTIZANTES	OBRAS	CARRERA 3 H 4A 08	TUNJA-BOYACA	7451111	SI

DATOS GENERALES DE LA LIQUIDACION

Periodo		Clave		Tipo	Fecha		Pago		
Pensión	Salud	Pago	Planilla	Planilla	Limite	Pago	Banco	Dias Mora	Valor
2026-03	2026-04	235226007	9503171534	E	2026/04/07	2026/04/23	BANCOLOMBIA		$23,862,900

LIQUIDACION DETALLADA DE APORTES

No.	EMPLEADO			NOVEDADES																		PENSION		SALUD		CCF		RIESGOS		PARAFISCALES	
	Identificacion		Nombre	Ing	Ret	Tde	Tae	Tdc	Tac	Vsp	Cor	Vst	Sln	Ige	Irl	Vac	Avc	Vct	Tl	Vip		Codigo	Dias	Codigo	Dias	Codigo	Dias	Codigo	Dias	Dias	Exonerado SENA e ICBF
1	CC	1002139944	ALBARRACIN URIBE ELIZABETH		X																	230001	8	EPS041	8	CCF108	8	14-4	8	8	N
2	CC	7619837	ALBARRACIN URIBE EULICES		X																	231301	8	EPS037	8	CCF108	8	14-4	8	8	N
3	PT	1164071	ALVAREZ PEREZ JULIO CESAR																			230201	30	EPS041	30	CCF108	30	14-4	30	30	N
4	CC	1007987189	ARCILA LOZADA OSCAR ANDRES		X																	230201	15	EPS037	15	CCF108	15	14-4	15	15	N
5	CC	1094062263	AYALA OYALLE CRISTIAN FERNANDO																			230201	30	EPS001	30	CCF108	30	14-4	30	30	N
6	CC	1052436129	AYALA VARGAS FARID LEONARDO	X																		230201	14	EPS037	14	CCF108	14	14-4	14	14	N
7	CC	1233902108	BALAGUERA GONZALEZ LEIDY KATHERINE	X																		231301	3	EPS001	3	CCF108	3	14-4	3	3	N
8	CC	1049468666	BARON APUG CRISTIAN ANDRES																			25-14	30	EPS017	30	CCF108	30	14-4	30	30	N
9	CC	4119339	BARRETO NIÑO LUIS ANTONIO	X	X																	231301	23	EPS001	23	CCF108	23	14-4	23	23	N
10	CC	7413899	BELLO AYALA JOSE RICARDO		X																	230201	1	EPS037	1	CCF108	1	14-4	1	1	N
11	CC	1049634123	BERNAL DUEÑAS DAVID STEBAN																			230201	30	EPS017	30	CCF108	30	14-4	30	30	N
12	CC	1021213084	BERNAL CONTRERAS WILLIAM ALEXANDER	X	X																	230201	6	EPS037	6	CCF108	6	14-4	6	6	N
13	CC	1049461485	BOLIVAR ELIZO OSCAR EDUARDO		X																	230201	30	EPS041	30	CCF108	30	14-4	30	30	N
14	CC	1049120874	BUITRAGO ALEAHY JOSE ARQUIMEDES	X																		230201	6	EPS034	6	CCF108	6	14-4	6	6	N
15	CC	7178468	BURGOS DAID JOHN FREY	X	X																	230201	11	EPS001	11	CCF108	11	14-4	11	11	N
16	CC	7178201	CARDENAS HEVIA HAMILTON	X	X																	230201	14	EPS037	14	CCF108	14	14-4	14	14	N
17	CC	1003979548	CARVAJAL FERNANDEZ GERARDO ANDRES	X																		230201	12	EPS037	12	CCF108	12	14-4	12	12	N
18	CC	1054951870	CASTRO PAEZ YULIA ANDREA	X																		230201	4	EPS001	4	CCF108	4	14-4	4	4	N
19	CC	1074972234	CEPEDA OCASION ALVARO JAVIER		X																	230201	1	EPS037	1	CCF108	1	14-4	1	1	N
20	CC	1057187767	CHARRIS OSPINO RONALDO FABIO	X	X																	230201	6	EPS037	6	CCF108	6	14-4	6	6	N
21	CC	1049421803	CORREDOR MOLANO LAURA																			230201	30	EPS037	30	CCF108	30	14-4	30	30	N
22	CC	1007149080	ESTUPIÑAN ARMENDIY LUIS FERNANDO																			25-14	30	EPS041	30	CCF108	30	14-4	30	30	N
23	CC	7164481	FAGUA CARLOS ALBERTO	X	X																	25-14	23	EPS037	23	CCF108	23	14-4	23	23	N
24	CC	1049821719	FUENTES ROJAS JOSUA FERNANDO																			230201	30	EPS041	30	CCF108	30	14-4	30	30	N
25	CC	7178788	GAFFARO RAMIREZ JUAN GABRIEL	X																		230201	15	EPS041	15	CCF108	15	14-4	15	15	N
26	CC	1077130477	GOMEZ SUAREZ OSCAR ANDRES																			230201	20	EPS037	20	CCF108	20	14-4	20	20	N
27	CC	1052413464	GOMEZ VARGAS YERSON ANDRES																			230201	30	EPS041	30	CCF108	30	14-4	30	30	N
28	CC	1049633641	HERNANDEZ RODRIGUEZ DANIEL LEONARDO																			230201	30	EPS001	30	CCF108	30	14-4	30	30	N

No.	Identificacion		Nombre	Org	HR	SUB	HAR	DOD	SAD	HSO	DIA	HJO	SDI	NJO	JHO	HOT	SI	VSI	Codigo	Dias	Codigo	Dias	Codigo	Dias	Codigo	Dias	Dias	Licenciado SENA e ICBF
29	PT	6699372	JULIO PEREZ RUBEN DANIEL																23020*	30	EPS002	30	CCF16	30	14-4	30	30	SI
30	CC	406 1663	ESGUERRA SANABRIA JAIRO	X															23020*	30	EPS041	30	CCF16	30	14-4	30	30	SI
31	CC	7167448	LEON RAMIREZ NELSON		X														23020*	9	EPS005	9	CCF16	9	14-4	9	9	SI
32	CC	1002387551	LOPEZ DIAZ JERIK ALEXANDER		X														23020*	22	EPS002	22	CCF16	22	14-4	22	22	SI
33	CC	1020915589	LOPEZ villaquiz OSCAR ALEJANDRO	X															23020*	15	EPS037	15	CCF16	15	14-4	15	15	SI
34	CC	1006401480	MARIN ALAPE ARNOL FERNANDO																23020*	30	EPS002	30	CCF16	30	14-4	30	30	SI
35	CC	4287729	MARTINEZ CORREDOR JAIME ENRIQUE	X	X														23180*	25	EPS041	25	CCF16	25	14-4	25	25	SI
36	CC	1049545440	MARTINEZ RODRIGUEZ JOHAN ALEXIS																23020*	30	EPS037	30	CCF16	30	14-4	30	30	SI
37	CC	1094222134	MARTINEZ RESTREPO JHON ANGEL	X	X														23020*	22	EPSC14	22	CCF16	22	14-4	22	22	SI
38	CC	1090477915	MENDEZ AGUILLON ELMER ALBEIRO		X														25-14	1	EPS037	1	CCF16	1	14-4	1	1	SI
39	CC	1082326828	MOLINA PARRA CARLOS JULIO		X														23020*	8	EPSC14	8	CCF16	8	14-4	8	8	SI
40	CC	1051068485	MOLINA UMBAR CRISTIAN SANTIAGO	X	X														23020*	6	EPS041	6	CCF16	6	14-4	6	6	SI
41	CC	1050708121	MOLINA ISAGUE EDWIN LEONARDO		X														23020*	22	EPS041	22	CCF16	22	14-4	22	22	SI
42	CC	1082687221	MOLINA HERNANDEZ JUAN ALFREDO		X														23020*	8	EPS041	8	CCF16	8	14-4	8	8	SI
43	CC	1049630031	MOLINA ROJAS YEFFERSON EUDAIN		X														23020*	22	EPS041	22	CCF16	22	14-4	22	22	SI
44	CC	4293400	MORA TIHUACA JOSE NORBERTO																23020*	30	EPS041	30	CCF16	30	14-4	30	30	SI
45	CC	7702173887	MORENO CONTRERAS FABIAN AUGUSTO	X															25-14	14	EPS037	14	CCF16	14	14-4	14	14	SI
46	CC	4843449	MOZO NEIRA WILSON HUMBERTO	X															23020*	4	EPS037	4	CCF16	4	14-4	4	4	SI
47	CC	7394963159	MUNOZ DUARTE JULIO CESAR	X															23020*	4	EPS042	4	CCF16	4	14-4	4	4	SI
48	CC	4043729	NIEVA PINA ERICA DIEGO HERNANDO																23020*	30	CCFC13	30	CCF16	30	14-4	30	30	SI
49	CC	1003988628	NIÑO RINCON CAMILO ANDRES																23020*	30	EPS037	30	CCF16	30	14-4	30	30	SI
50	CC	1049628522	NIÑO HIGUERA JHON EDWIN	X	X														23020*	6	EPS037	6	CCF16	6	14-4	6	6	SI
51	CC	1049632049	NOGUERA PINEDA LEONARDO		X														23020*	1	EPS002	1	CCF16	1	14-4	1	1	SI
52	CC	6775804	ORJUELA LOPEZ JOSE APOLO	X															23020*	22	EPS041	22	CCF16	22	14-4	22	22	SI
53	CC	1013109998	PASTOR AVILA DAVID FELIPE	X															23020*	6	EPS037	6	CCF16	6	14-4	6	6	SI
54	CC	1002314369	PATARROYO GUTIERREZ DUMAR ALBEIRO		X														23020*	15	EPS037	15	CCF16	15	14-4	15	15	SI
55	CC	1002312827	PATARROYO GUTIERREZ FERNEY EDGARDO																23020*	30	EPS041	30	CCF16	30	14-4	30	30	SI
56	CC	1065113999	PAYARES CUEVA JESUS ALBERTO	X	X														23020*	11	EPS002	11	CCF16	11	14-4	11	11	SI
57	CC	1049628927	PINTO ROLAND JAYNER YELDIN																23020*	30	EPS037	30	CCF16	30	14-4	30	30	SI
58	CC	1067638161	POLO GOMEZ EMMERY DAVID		X														23020*	22	EPS037	22	CCF16	22	14-4	22	22	SI
59	CC	1049630575	RADA NIEBO LUIS ALBEIRO	X															23020*	4	EPS005	4	CCF16	4	14-4	4	4	SI
60	CC	4093564	REYES SUAREZ JAIRO ARGENIS	X	X														23020*	6	EPS037	6	CCF16	6	14-4	6	6	SI
61	CC	1067423446	RODRIGUEZ BLANCO JOHAN SEBASTIAN																23020*	30	EPS037	30	CCF16	30	14-4	30	30	SI
62	CC	7130318	RUBIO RINCON BADWIN																23020*	30	EPS041	30	CCF16	30	14-4	30	30	SI
63	CC	1002394315	RUIZ PINILLA JOSE ANTONIO	X															25-14	4	EPS005	4	CCF16	4	14-4	4	4	SI

| | | |

aportes en línea

Planilla Resumen

DATOS GENERALES DEL APORTANTE

Identificación	dv	Razon Social	Clase Aportante	Sucursal Principal	Direccion	Ciudad-Departamento	Teléfono	Exonerado SENA e ICBF
NIT 9016140(1)	1	ECOAC INGENIERIA S.A.S.	A - 200 O MAS COTIZANTES	OBRAS	CARRERA 3 N 4A 08	TUNJA-BOYACA	7451111	SI

DATOS GENERALES DE LA LIQUIDACION

Periodo		Clave		Tipo	Fecha		Pago		
Pensión	Salud	Pago	Planilla	Planilla	Limite	Pago	Banco	Dias Mora	Valor
2026-03	2026-04	335226307	93037753[illegible]4	E	2026/04/07	2026/04/20	BANCOLOMBIA		$23,462,900

RESUMEN DE PAGO

RIESGO	CODIGO	NIT	DV	AFILIADOS	VALOR LIQUIDADO	SALDOS E INCAPACIDADES	VALOR A PAGAR
AFP (ADMINISTRADORAS: 4)				72	$12,002,400	$0	$12,128,400
COLFONDOS	23100I	800,227,940	6	4	$569,900	$0	$575,000
COLPENSIONES	25-14	900,336,004	7	7	$1,251,700	$0	$1,262,800
PORVENIR	230301	800,224,808	8	45	$7,183,600	$0	$7,246,800
PROTECCION	230201	800,229,739	2	16	$3,017,200	$0	$3,043,800
ARL (ADMINISTRADORAS: 1)				72	$5,230,600	$0	$5,276,700
COLPATRIA ARP	14-4	860,002,183	9	72	$5,230,600	$0	$5,276,700
CCF (ADMINISTRADORAS: 1)				72	$2,995,700	$0	$3,022,100
COMFABOY	CCF1D	891,800,213	8	72	$2,995,700	$0	$3,022,100
EPS (ADMINISTRADORAS: 8)				72	$3,008,800	$0	$3,035,700
COOSALUD EPS	EPS042	900,226,715	3	1	$9,400	$0	$9,500
COOSALUD MOVILIDAD	ES5C24	900,226,715	3	3	$84,200	$0	$85,000
FAMISANAR	EPS017	830,003,564	7	7	$376,300	$0	$379,700
NUEVA E.P.S.	EPS037	900,156,264	2	24	$778,900	$0	$785,800
NUEVA EPS MOVILIDAD	EPSM01	900,156,264	2	21	$1,187,100	$0	$1,197,600
PROTEGER	CCFC55	901,543,211	6	1	$70,100	$0	$70,800
SALUD TOTAL	EPS002	800,130,907	4	6	$289,800	$0	$292,400
SANITAS	EPS005	800,251,440	6	9	$213,000	$0	$214,900
TOTAL				**72**	**$23,257,500**	**$0**	**$23,462,900**

en línea

Planilla Resumen

DATOS GENERALES DEL APORTANTE

Identificación	dv	Razon Social	Clase Aportante	Sucursal Principal	Direccion	Ciudad-Departamento	Teléfono	Exonerado SENA e ICBF
NIT 901414013	1	ECOAC INGENIERIA S.A.S.	A - 230 O MAS COTIZANTES	OBRAS	CARRERA 3 H 4A 08	TUNJA-BOYACA	7451111	SI

DATOS GENERALES DE LA LIQUIDACIÓN

Periodo		Clave		Tipo	Fecha		Pago		
Pensión	Salud	Pago	Planilla	Planilla	Limite	Pago	Banco	Dias Mora	Valor
2026-04	2026-05	3255-18802	95080349#6	E	2026/05/06	2026/05/21	BANCOLOMBIA		$19,029,600

LIQUIDACION DETALLADA DE APORTES

EMPLEADO				NOVEDADES																		PENSION		SALUD		CCF		RIESGOS		PARAFISCALES	
No.	Identificacion		Nombre	Ing	Ret	TDE	TAE	TDP	TAP	VSP	VST	SLN	IGE	LMA	VAC	AVP	VCT	IRL	Otr	VTE		Codigo	Dias	Codigo	Dias	Codigo	Dias	Codigo	Dias	Dias	Exonerado SENA e ICBF
1	PT	1194071	ALVAREZ PORCITO JULIO CESAR		X																	230001	1	EPS041	1	CCF100	1	14-4	1	1	SI
2	CC	1053663113	ARAYA RIVERA SAMUEL	X																		230301	14	EPS041	14	CCF100	14	14-4	14	14	SI
3	CC	1094863161	AYALA CHALUP CRISTIAN FERNANDO																			230301	30	EPS002	30	CCF100	30	14-4	30	30	SI
4	CC	1052685139	AYALA VARGAS FARIT LEONARDO																			230301	30	EPS041	30	CCF100	30	14-4	30	30	SI
5	CC	1233902108	BALAGUERA GONZALEZ LESLY KATHERINE																			23-301	30	EPS005	30	CCF100	30	14-4	30	30	SI
6	CC	1049848660	BARON ARIAS CRISTIAN ANDRES																			23-14	30	EPS017	30	CCF100	30	14-4	30	30	SI
7	CC	1010811744	BAUTISTA NATIVA ORLANDO	X																		230301	3	EPS037	3	CCF100	3	14-4	3	3	SI
8	CC	1049654023	BERNAL SUEÑAS DAVID ESTEBAN																			230301	30	EPS017	30	CCF100	30	14-4	30	30	SI
9	CC	1049633874	BUITRAGO ALBARA JOSE ARQUIMIDES																			230301	30	EPS042	30	CCF100	30	14-4	30	30	SI
10	CC	1000995848	CARVAJAL FERNANDEZ EDWARDO ANDRES		X																	230301	3	EPS037	3	CCF100	3	14-4	3	3	SI
11	CC	1094918870	CASTRO PAEZ YULIA ANDREA		X																	230301	15	EPS005	15	CCF100	15	14-4	15	15	SI
12	CC	1049623801	CORREDOR MOLANO JOSE																			230301	30	EPS037	30	CCF100	30	14-4	30	30	SI
13	CC	1054709184	CRUZ ROBERTO VICTOR ALFONSO	X																		230301	11	EPS005	11	CCF100	11	14-4	11	11	SI
14	CC	1002319263	ESCAMILLA SERGIO ANDRES	X																		230301	9	EPS041	9	CCF100	9	14-4	9	9	SI
15	CC	1007118882	ESTUPIÑAN MESMENDY LUIS FERNANDO																			23-14	30	EPS041	30	CCF100	30	14-4	30	30	SI
16	CC	7164407	FAGUA CARLOS ALBERTO	X																		23-14	10	EPS037	10	CCF100	10	14-4	10	10	SI
17	CC	1048821719	FUENTES ROJAS JEISON FERNANDO																			230301	30	EPS041	30	CCF100	30	14-4	30	30	SI
18	CC	1051064078	FUENTES ADAME JOSE NORBERTO	X																		230301	1	EPS041	1	CCF100	1	14-4	1	1	SI
19	CC	1010844225	GARCIA CICUA CRISTian ALEXANDER	X																		230301	3	EPS041	3	CCF100	3	14-4	3	3	SI
20	CC	7178789	GARCIA MARIN JUAN GABRIEL																			230301	30	EPS041	30	CCF100	30	14-4	30	30	SI
21	CC	1057156471	GOMEZ SUAREZ OSCAR ANDRES		X																	230201	1	EPS037	1	CCF100	1	14-4	1	1	SI
22	CC	1002415466	GOMEZ VARGAS YUYSON ANDRES																			230301	30	EPS041	30	CCF100	30	14-4	30	30	SI
23	CC	1002113175	GRANADOS CISNEROS JONATHAN JOSE	X																		230301	10	EPS041	10	CCF100	10	14-4	10	10	SI
24	CC	7413824	GRANADOS BAUTISTA ALFREDO																			23-14	10	EPS037	10	CCF100	10	14-4	10	10	SI
25	CC	7162102	GUACHETA WILSON ALEJANDRO	X																		231301	3	EPS041	3	CCF100	3	14-4	3	3	SI
26	CC	1049655641	HERNANDEZ RODRIGUEZ DANIEL LEONARDO																			230201	30	EPS005	30	CCF100	30	14-4	30	30	SI
27	PT	6959571	JULIO PEREZ ROBERT DANIEL																			230201	30	EPS002	30	CCF100	30	14-4	30	30	SI
28	CC	4851663	LEGUIZAMON SANABRIA JAIRO																			230301	30	EPS041	30	CCF100	30	14-4	30	30	SI

| | | |

aportes en línea

Planilla Resumen

DATOS GENERALES DEL APORTANTE

Identificación	dv	Razon Social	Clase Aportante	Sucursal Principal	Direccion	Ciudad-Departamento	Teléfono	Exonerado SENA e ICBF
NIT 901614013	1	ECOAC INGENIERIA S.A.S.	A - 200 O MAS COTIZANTES	OBRAS	CARRERA 3 N 4A 08	TUNJA-BOYACA	7451111	SI

DATOS GENERALES DE LA LIQUIDACION

Periodo		Clave		Tipo	Fecha		Pago		
Pensión	Salud	Pago	Planilla	Planilla	Limite	Pago	Banco	Dias Mora	Valor
2026-04	2026-05	325518801	9505034946	E	2026-05-06	2026-05-21	BANCOLOMBIA		$19,029,600

RESUMEN DE PAGO

RIESGO	CODIGO	NIT	DV	AFILIADOS	VALOR LIQUIDADO	SALDOS E INCAPACIDADES	VALOR A PAGAR
AFP (ADMINISTRADORAS: 4)				60	$9,705,900	$0	$9,810,300
COLFONDOS	23I001	800,227,940	6	3	$411,100	$0	$415,600
COLPENSIONES	25-14	900,336,004	7	11	$1,550,700	$0	$1,567,400
PORVENIR	230301	800,224,808	8	36	$5,791,800	$0	$5,854,000
PROTECCION	230301	800,229,739	0	10	$1,952,300	$0	$1,973,300
ARL (ADMINISTRADORAS: 1)				61	$4,247,100	$0	$4,292,700
COLPATRIA ARP	14-4	860,002,183	9	61	$4,247,100	$0	$4,292,700
CCF (ADMINISTRADORAS: 1)				61	$2,430,400	$0	$2,456,500
COMFABOY	CCF10	891,800,213	8	61	$2,430,400	$0	$2,456,500
EPS (ADMINISTRADORAS: 10)				61	$2,440,500	$0	$2,470,100
COOSALUD EPS	EPS042	900,226,715	3	1	$70,100	$0	$70,900
COOSALUD MOVILIDAD	ESSC24	900,226,715	3	1	$58,400	$0	$59,100
EPS SURA (ANTES SUSALUD)	EPS010	800,088,702	2	1	$7,100	$0	$7,200
FAMISANAR	EPS017	830,003,564	7	9	$315,800	$0	$319,200
FOSYGA RÉGIMEN DE EXCEPCIÓN	MIN002	901,037,916	1	2	$32,800	$0	$33,200
NUEVA E.P.S.	EPS037	900,156,264	2	12	$408,000	$0	$412,600
NUEVA EPS MOVILIDAD	EPS041	900,156,264	2	23	$939,900	$0	$950,800
PROTEGER	CCFC55	901,543,211	6	1	$70,100	$0	$70,900
SALUD TOTAL	EPS002	800,130,907	4	3	$203,300	$0	$205,500
SANITAS	EPS005	800,251,440	6	8	$318,000	$0	$321,500
TOTAL				61	$18,826,900	$0	$19,029,600

Planilla Resumen

DATOS GENERALES DEL APORTANTE

Identificación	dv	Razon Social	Clase Aportante	Sucursal Principal	Direccion	Ciudad-Departamento	Teléfono	Exonerado SENA e ICBF
NIT 901618013	1	EDGAC INGENIERIA S.A.S.	A - 200 O MAS COTIZANTES	OBRAS	CARRERA 3 H 4A 08	TUNJA-BOYACA	7451111	SI

DATOS GENERALES DE LA LIQUIDACION

Periodo		Clave		Tipo	Fecha		Pago		
Pensión	Salud	Pago	Planilla	Planilla	Limite	Pago	Banco	Dias Mora	Valor
2026-05	2026-06	62979496173	99071206776	E	2026/06/03	2026/06/30	BancOLOMBIA		$34,648,400

LIQUIDACION DETALLADA DE APORTES

EMPLEADO				NOVEDADES																			PENSION		SALUD		CCF		RIESGOS		PARAFISCALES	
No.	Identificación		Nombre	Ing	ret	tde	tae	tdp	tap	vsp	cor	vst	sln	ige	lma	vac	avp	vct	vct	cun			Codigo	Dias	Codigo	Dias	Codigo	Dias	Codigo	Dias	Dias	Exonerado SENA e ICBF
1	CC	1053665172	JANITH RIVERA SAMUEL		X																		230301	26	EPS041	26	CCF10	26	14-4	26	26	N
2	CC	1096062163	AYALA OVALLE CRISTIAN FERNANDO																				230301	30	EPS002	30	CCF10	30	14-4	30	30	N
3	CC	1053680139	AYALA VARGAS KURT LEONARDO																				230301	30	EPS041	30	CCF10	30	14-4	30	30	N
4	CC	1233952538	BALAGUERA GONZALEZ LEIDY KATHERINE																				231301	30	EPS070	30	CCF10	30	14-4	30	30	N
5	CC	1069468846	BARON BRUS CRISTIAN ANDRES																				25-14	30	EPS017	30	CCF10	30	14-4	30	30	N
6	CC	1069429836	BAUTISTA GAVILAN PABLO ENRIQUE	X																			25-14	18	EPS037	18	CCF10	18	14-4	18	18	N
7	CC	7181967	BAUTISTA GAVILAN JOSE RICARDO	X																			230301	12	EPS037	12	CCF10	12	14-4	12	12	N
8	CC	33178349	BAUTISTA GAVILAN MARIA ESTHER	X																			230301	12	EPS002	12	CCF10	12	14-4	12	12	N
9	CC	1013817741	BAUTISTA NATIVA ORLANDO																				230301	30	EPS037	30	CCF10	30	14-4	30	30	N
10	CC	1049634023	BERNAL DUEÑAS DAVID ESTEBAN		X																		230301	30	EPS017	30	CCF10	30	14-4	30	30	N
11	CC	1054079384	BLANCO GAITAN BRAYAN ALEJANDRO	X																			25-14	12	EPS017	12	CCF10	12	14-4	12	12	N
12	CC	4257185027	BOYACA LOPEZ JORGE YOBANI	X	X																		230301	6	EPS041	6	CCF10	6	14-4	6	6	N
13	CC	1049633874	BUITRAGO ALDANA JOSE ARQUIMEDES		X																		230301	1	CSC24	1	CCF10	1	14-4	1	1	N
14	CC	1053335576	BUSTOS FAJARDO JOSE FABIAN	X																			230201	24	EPS005	24	CCF10	24	14-4	24	24	N
15	CC	7183714	CARDENAL PEREZ EDWIN	X	X																		25-14	14	EPS002	14	CCF10	14	14-4	14	14	N
16	CC	1049621177	CHAVARRO ORTIZ WALTER ANDRES	X																			230301	30	EPS037	30	CCF10	30	14-4	30	30	N
17	CC	1053336128	CONTRERAS COLMENARES JUAN FELIPE	X																			230301	20	EPS042	20	CCF10	20	14-4	20	20	N
18	CC	1049627821	CORREDOR MOLANO LUIS																				230301	30	EPS037	30	CCF10	30	14-4	30	30	N
19	CC	7161161	CORREDOR RANCH JUAN JOSE	X																			231301	24	CSC24	24	CCF10	24	14-4	24	24	N
20	CC	1056109184	CRUZ ROBERTO VICTOR ALFONSO		X																		230301	22	EPS005	22	CCF10	22	14-4	22	22	N
21	CC	1143484113	CUERVO MUÑOZ ANDERSON YESID	X																			230301	9	EPS017	9	CCF10	9	14-4	9	9	N
22	CC	1173329	DAZA CHINOTA ORLANDO	X																			25-14	6	EPS037	6	CCF10	6	14-4	6	6	N
23	CC	1054227189	DIAZ DUITAMA EDWIN BRAYAN	X																			230301	12	EPS008	12	CCF10	12	14-4	12	12	N
24	CC	1057168858	DIAZ DUITAMA FABIAN CAMILO	X																			230301	18	CSC24	18	CCF10	18	14-4	18	18	N
25	CC	1083454429	DIAZ CASTRO JUAN CAMILO	X																			230301	2	EPS041	2	CCF10	2	14-4	2	2	N
26	CC	1052349963	ESCAMILLA SERGIO ANDRES																				230301	30	EPS041	30	CCF10	30	14-4	30	30	N
27	CC	1057518882	ESTUPIÑAN ARISMENDY LUIS FERNANDO																				25-14	30	EPS041	30	CCF10	30	14-4	30	30	N
28	CC	7164407	FIGUEJE CARLOS ALBERTO		X																		25-14	6	EPS037	6	CCF10	6	14-4	6	6	N
29	PT	1231033	FERNANDEZ ARANA LEONARDO RAFAEL	X	X																		230301	17	EPS041	17	CCF10	17	14-4	17	17	N

No.	Identificación		Nombre	Hrg	Hrt	Hdn	Hen	Hdo	Hsp	Hca	Hrn	Hxt	Hrn	Hga	Hna	Hac	Hvp	Hct	Hl	Vlr	Codigo	Dias	Codigo	Dias	Codigo	Dias	Codigo	Dias	Dias	Devengado SENA e ICBF
30	CC	1044821719	FUENTES ROJAS JEISON FERNANDO																		23030*	30	EPS041	30	CCF10	30	14-4	30	30	M
31	CC	1001064378	FUENTES ADAME JOSE NORBERTO		9																23030*	9	EPS041	9	CCF10	9	14-4	9	9	D
32	CC	1-177866	GAMEZ QUINTERO PEDRO ANTONIO	X																	23030*	15	ESC24	15	CCF10	15	14-4	15	15	D
33	CC	1174200	GADNA NUMPAQUE JOSE GREGORIO	X																	25-14	30	EPS037	30	CCF10	30	14-4	30	30	D
34	CC	1010846225	GARCIA CICUA CRISTIAN ALEXANDER																		23030*	30	EPS041	30	CCF10	30	14-4	30	30	M
35	CC	1174789	GARCIA MARIN JUAN GABRIEL																		23030*	30	EPS041	30	CCF10	30	14-4	30	30	D
36	CC	1002453466	GOMEZ VARGAS YESON ANDRES																		23030*	30	EPS041	30	CCF10	30	14-4	30	30	D
37	CC	1002213175	GRANADOS CEBALLOS JONATHAN JOSE																		23030*	30	EPS041	30	CCF10	30	14-4	30	30	D
38	CC	7410220*	GRANADOS BAUTISTA YUNCID		9																25-14	4	EPS037	4	CCF10	4	14-4	4	4	D
39	CC	1002614436	GUACHETA BOYACA YEIMAR LISANDO	X	X																23030*	2	EPS037	2	CCF10	2	14-4	2	2	M
40	CC	7162102	GUACHETA WILSON ALEJANDRO		9																23030*	30	EPS041	30	CCF10	30	14-4	30	30	D
41	CC	1049635641	HERNANDEZ RODRIGUEZ DANIEL LEONARDO																		23030*	30	EPS005	30	CCF10	30	14-4	30	30	D
42	CC	1054036074	HIGUERA CONTRERAS ELQUIN LINARDO	X																	23030*	24	EPS037	24	CCF10	24	14-4	24	24	D
43	PT	6499571	JULIO PEREZ RUBEN DANIEL																		23030*	30	EPS002	30	CCF10	30	14-4	30	30	M
44	CC	1012134791	JURADO ESTUPIÑAN ELEUTERIO	X																	23030*	22	CCF025	22	CCF10	22	14-4	22	22	M
45	CC	1091170648	KAMARDEN SIERRA MARIN JAIRO	X																	23030*	1	EPS041	1	CCF10	1	14-4	1	1	D
46	CC	1010943487	LARGO CAERA JOSE REINALDO	X																	23030*	23	EPS037	23	CCF10	23	14-4	23	23	D
47	CC	6861861	LEGUACAON SAAVEDRA JAIRO																		23030*	30	EPS041	30	CCF10	30	14-4	30	30	D
48	CC	1037021453	LOPEZ GOMEZ JUAN DAVID	X																	23030*	18	EPS041	18	CCF10	18	14-4	18	18	M
49	CC	1007136111	LOPEZ GRANADOS LUIS ALFREDO	X																	23030*	20	EPS005	20	CCF10	20	14-4	20	20	D
50	CC	1012191589	LOPEZ JIMENEZ OSCAR ALEJANDRO		X																23030*	30	EPS037	30	CCF10	30	14-4	30	30	D
51	CC	7173988	MALDONADO GONZALEZ JOSE FRANCISCO		X																23030*	23	EPS037	23	CCF10	23	14-4	23	23	D
52	CC	1049463460	MARTINEZ RODRIGUEZ JEHIN ALEXIS																		23030*	30	EPS037	30	CCF10	30	14-4	30	30	D
53	CC	7174020	MARTINEZ LIPEUS JUAN PABLO																		25-14	30	EPS010	30	CCF10	30	14-4	30	30	D
54	CC	1058607813	MARULANDA ECHEVERRIA JHOJAN SEBASTIAN		X																23030*	4	EPS041	4	CCF10	4	14-4	4	4	D
55	CC	4221328	MEDINA ACEVEDO SEGUNDO ABRAHAM	X																		0	EPS037	1	CCF10	1	14-4	1	1	D
56	CC	1057194131	MONROY AVILA EDISON CAMILO	X																	23030*	11	CCF030	11	CCF10	11	14-4	11	11	D
57	CC	1050132041	MONTES GUARIQUE LEONEL	X																	23030*	23	EPS041	23	CCF10	23	14-4	23	23	D
58	CC	4253430	MORA TRIANA JOSE NORBERTO		X																23030*	1	EPS041	1	CCF10	1	14-4	1	1	M
59	CC	91111101	MORALES DADA ULDO FERNANDO	X																	23030*	20	CCF030	20	CCF10	20	14-4	20	20	D
60	CC	1031368406	MOZO ADAME CRISTIAN CAMILO		X																23030*	9	EPS041	9	CCF10	9	14-4	9	9	D
61	CC	1049452264	MUÑOZ MARTINEZ JUAN CAMILO	X																	23030*	30	EPS037	30	CCF10	30	14-4	30	30	D
62	CC	1192884148	NAUSAN UCANAMIJOY LINA CAUCHELA	X																	23030*	11	EPS037	11	CCF10	11	14-4	11	11	D
63	CC	4040129	NIÑA PIRACOCA DIEGO HERNANDO																		23030*	30	CCF030	30	CCF10	30	14-4	30	30	D

| | | |

aportes en línea

Planilla Resumen

DATOS GENERALES DEL APORTANTE

Identificación	dv	Razon Social	Clase Aportante	Sucursal Principal	Dirección	Ciudad-Departamento	Teléfono	Exonerado SENA e ICBF
NIT 901614013	1	ECOAC INGENIERIA S.A.S.	A - 200 O MAS COTIZANTES	OBRAS	CARRERA 3 N 4A 08	TUNJA-BOYACA	7451111	SI

DATOS GENERALES DE LA LIQUIDACION

Periodo		Clave		Tipo	Fecha		Pago		
Pensión	Salud	Pago	Planilla	Planilla	Limite	Pago	Banco	Dias Mora	Valor
2026-05	2026-06	42659613	95071208...	E	2026/06/03	2026/06/30	BANCOLOMBIA		$34,648,400

RESUMEN DE PAGO

RIESGO	CODIGO	NIT	DV	AFILIADOS	VALOR LIQUIDADO	SALDOS E INCAPACIDADES	VALOR A PAGAR
AFP (ADMINISTRADORAS: 4)				92	$17,551,200	$0	$17,898,300
COLFONDOS	23I001	800,227,940	6	6	$1,475,800	$0	$1,505,000
COLPENSIONES	25-14	900,336,004	7	18	$3,147,900	$0	$3,210,200
PORVENIR	230501	800,224,808	8	53	$9,863,600	$0	$10,058,600
PROTECCION	230201	800,229,739	0	15	$3,063,900	$0	$3,124,500
ARL (ADMINISTRADORAS: 1)				94	$7,644,900	$0	$7,796,000
COLPATRIA ARP	14-4	860,002,183	9	94	$7,644,900	$0	$7,796,000
CCF (ADMINISTRADORAS: 1)				94	$4,383,400	$0	$4,470,100
COMFABOY	CCF10	891,800,213	8	94	$4,383,400	$0	$4,470,100
EPS (ADMINISTRADORAS: 11)				94	$4,396,500	$0	$4,484,000
COMPENSAR	EPS008	860,066,942	7	2	$72,500	$0	$74,000
COOSALUD EPS	EPS042	900,226,715	3	1	$46,700	$0	$47,700
COOSALUD MOVILIDAD	ESSC24	900,226,715	3	3	$116,900	$0	$119,300
EPS SURA (ANTES SUSALUD)	EPS010	800,088,702	2	1	$70,100	$0	$71,500
FAMISANAR	EPS017	830,003,564	7	11	$483,900	$0	$493,500
FOSYGA RÉGIMEN DE EXCEPCIÓN	MINSDZ	901,037,916	1	2	$4,800	$0	$4,900
NUEVA E.P.S.	EPS037	900,156,264	2	28	$1,281,000	$0	$1,306,400
NUEVA EPS MOVILIDAD	EPS041	900,156,264	2	29	$1,407,000	$0	$1,434,900
PROTEGER	CCFC55	901,543,211	5	6	$296,700	$0	$302,600
SALUD TOTAL	EPS002	800,130,907	4	4	$201,000	$0	$205,000
SANITAS	EPS005	800,251,440	6	7	$415,900	$0	$424,200
TOTAL				94	$33,976,000	$0	$34,648,400

ECOAC
INGENIERIA S.A.S
Nit 901 614 015 - 1

POLIZAS

Aseguradora Solidaria de Colombia

NIT: 860.524.654-6

PÓLIZA DE GARANTÍA ÚNICA DE CUMPLIMIENTO EN FAVOR DE ENTIDADES ESTATALES - DECRETO 1082 DE 2015 - PATRICLSUSP09V4

NÚMERO ELECTRÓNICO PARA PAGOS
6003926380

PÓLIZA No: 600-47-994000077718 ANEXO: 7

AGENCIA EXPEDIDORA: TUNJA — COD. AGENCIA: 600 — RAMO: 47

TIPO DE MOVIMIENTO: PRORROGA — TIPO DE IMPRESIÓN: IMPRESION

	DIA	MES	AÑO
FECHA DE EXPEDICIÓN	18	06	2026
FECHA DE IMPRESIÓN	18	06	2026

DATOS DEL AFIANZADO

NOMBRE: ECOAC INGENIERIA S.A.S. — IDENTIFICACIÓN: NIT 901.614.013-1

DIRECCIÓN: KR 3 4 A 8 — CIUDAD: TUNJA, BOYACÁ — TELÉFONO: 3208010426

DATOS DEL ASEGURADO Y BENEFICIARIO

ASEGURADO: MUNICIPIO DE BELEN — IDENTIFICACIÓN: NIT 800.099.199-4

BENEFICIARIO: MUNICIPIO DE BELEN — IDENTIFICACIÓN: NIT 800.099.199-4

AMPAROS

GIRO DE NEGOCIO: CONTRATO DE EJECUCION DE OBRA

DESCRIPCION AMPAROS CONTRATO	VIGENCIA DESDE	VIGENCIA HASTA	SUMA ASEGURADA
CUMPLIMIENTO	20/10/2025	11/12/2026	30,985,001.00
BUEN MANEJO Y CORRECTA INVERSION DEL ANTICIPO	20/10/2025	11/12/2026	46,477,501.50
PAGO DE SALARIOS, PRESTACIONES SOCIALES E IND	20/10/2025	11/08/2029	7,246,250.25
ESTABILIDAD Y CALIDAD DE LA OBRA		VER NOTA ACLARATORIA	30,985,001.00

POLIZA DE CUMPLIMIENTO DE CONTRATO DE EJECUCION DE OBRA:

BENEFICIARIOS
NIT 800099199 - MUNICIPIO DE BELEN

POLIZA DE CUMPLIMIENTO DE CONTRATO DE EJECUCION DE OBRA:

OBJETO DE LA GARANTIA

EL OBJETO DE LA PRESENTE POLIZA ES GARANTIZAR EL PAGO DE LOS PERJUICIOS DERIVADOS DEL INCUMPLIMIENTO DE LAS OBLIGACIONES A CARGO DEL CONTRATISTA DERIVADAS DEL CONTATO No 123 DE 2025, REFERENTE A LA ADECUACION Y MANTENIMIENTO DE LA INSTITUCION EDUCATIVA TECNICA SUSANA GUILLERMIN SEDES EL BOSQUE Y CARACOLES DEL MUNICIPIO DE BELEN BOYACA.

NOTA ACLARATORIA

SEGUN ACTA DE TERMINACION Y RECIBO FINAL A SATISFACCION DE FECHA 12 DE JUNIO DE 2026, SE ACLARA QUE LA VIGENCIA DEL AMPARO DE ESTABILIDAD Y CALIDAD DE LA OBRA VA DESDE 12/06/2026 AL 12/06/2028.

VALOR ASEGURADO TOTAL	VALOR PRIMA	GASTOS EXPEDICION	IVA	TOTAL A PAGAR
$ ***116,193,753.75	$ ****************0	$**********0.00	$ ************0	$ ****************0

NOMBRE INTERMEDIARIO	CLAVE	%PART	NOMBRE COMPAÑIA COASEGURO CEDIDO	%PART	VALOR ASEGURADO
AVAL SEGUROS BOYACA TDA	9718	100.00			

DECLARACIÓN Y AUTORIZACIÓN: DECLARO CONOCER Y ESTAR INFORMADO/A/E/X/I/O/U/S QUE LOS CANALES QUE A CONTINUACIÓN SE RELACIONAN, CUYOS DATOS VERACES Y FIDEDIGNOS HE SUMINISTRADO VOLUNTARIAMENTE EN EL PRESENTE DOCUMENTO, PUEDEN SER UTILIZADOS POR LA ASEGURADORA PARA REALIZAR GESTIONES DE COBRANZA, ASÍ COMO PARA EL ENVÍO DE MENSAJES PUBLICITARIOS A TRAVÉS DE MENSAJES CORTOS DE TEXTO (SMS), MENSAJERÍA POR APLICACIONES WEB, CORREOS ELECTRÓNICOS Y LLAMADAS TELEFÓNICAS DE CARÁCTER COMERCIAL O PUBLICITARIO, TODO DENTRO DEL MARCO LEGAL APLICABLE DE ESTA MANERA, AUTORIZO EXPRESAMENTE PARA SER CONTACTADO POR LA ASEGURADORA Y/O SUS GESTORES COMERCIALES, DE COBRANZA E INTERMEDIARIOS, PARA LOS FINES MENCIONADOS EN LA PRESENTE DECLARACIÓN, MEDIANTE LOS CANALES DE: PERSONAL, LLAMADAS, CORREO ELECTRÓNICO Y EN ALGUNOS CASOS MENSAJES DE TEXTO Y WHATSAPP POR MEDIO DE GESTIÓN AUTOMÁTICA. EN CASO QUE DESEE CAMBIAR EL CANAL DE CONTACTO O TENER UN CANAL EXCLUSIVO PARA LA GESTIÓN DE COBRANZA, POR FAVOR INFORMAR AL CORREO ELECTRÓNICO: GESTIONDECARTERA@SOLIDARIA.COM.CO Y PARA FINES COMERCIALES POR FAVOR INFORMAR AL CORREO GESTIONCOMERCIAL@SOLIDARIA.COM.CO Y PARA MODIFICAR O ACTUALIZAR SUS DATOS DE CONTACTO POR FAVOR INGRESAR A: https://www.solidaria.com.co/wp_dg/proc/ctrl/ctrlgn

MEDIANTE LA SOLICITUD Y CONTRATACIÓN DEL CONTRATO DE SEGURO, ESTOY EN CALIDAD DE TITULAR/ES DE LA INFORMACIÓN, DE MANERA LIBRE, EXPRESA, VOLUNTARIA E INFORMADA, AUTORIZA A ASEGURADORA SOLIDARIA DE COLOMBIA ENTIDAD COOPERATIVA O A LA PERSONA NATURAL O JURÍDICA A QUIEN ESTE ENCARGUE, A RECOLECTAR,ALMACENAR, UTILIZAR, CIRCULAR, SUPRIMIR Y, EN GENERAL, A REALIZAR CUALQUIER OTRO TRATAMIENTO A LOS DATOS PERSONALES POR USTED SUMINISTRADOS, PARA TODOS AQUELLOS RESPECTOS INHERENTES A LAS ACTIVIDADES COMERCIALES Y PROMOCIONALES, Y CUALQUIER OTRO RELACIONADO CON EL DESARROLLO DEL OBJETO SOCIAL PRINCIPAL DEL RAMO DE SEGUROS QUE LA SOCIEDAD DESCRIBE. LO QUE IMPLICA EL USO DE LOS DATOS EN ACTIVIDADES DE MERCADEO, PROMOCIÓN Y DE BRIEFING. CUANDO LA ACTIVIDAD COMERCIAL LO REQUIERA, LA TRANSFERENCIA Y TRANSMISIÓN DE LOS MISMOS A UN TERCERO (INCLUYENDO TERCEROS PAÍSES), BAJO LOS PARÁMETROS DE LA LEY 1581 DE 2012, DECRETO 1074 DE 2015 Y DEMÁS NORMATIVIDAD VIGENTE QUE REGULE LA MATERIA. EN TODO CASO, ASEGURADORA SOLIDARIA GARANTIZA LAS CONDICIONES DE SEGURIDAD, PRIVACIDAD Y DEMÁS PRINCIPIOS QUE IMPLIQUEN EL TRATAMIENTO DE DATOS PERSONALES DE ACUERDO CON LA LEGISLACIÓN APLICABLE. ESTA AUTORIZACIÓN SE MANTENDRÁ POR EL TIEMPO DE DURACIÓN DEL VÍNCULO O LA PRESTACIÓN DEL SERVICIO Y POR EL TIEMPO DE DURACIÓN DE LA SOCIEDAD RESPONSABLE, CONFORME LO ESTABLECIDO EN SUS MANUALES Y POLÍTICAS. IGUALMENTE DECLARO QUE HE CONOCIDO LA POLÍTICA DE TRATAMIENTO DE DATOS PERSONALES DISPONIBLE EN: HTTPS://ASEGURADORASOLIDARIA.COM.CO/NUCLEOS-DE-INTERES/POLITICA-DE-PRIVACIDAD.ASPX

PARA ACCEDER AL CLAUSULADO DE SU PÓLIZA DE SEGURO, POR FAVOR INGRESE AL SIGUIENTE LINK: https://asegurandosolidaria.com.co/terminos-de-interes/biblioteca-de-condicionados.aspx Y BUSQUE EL NOMBRE DEL PRODUCTO TAL Y COMO FIGURA EN EL TÍTULO DE ESTE DOCUMENTO. TAMBIÉN PUEDE VERIFICAR LA VALIDEZ DE ESTA PÓLIZA EN SU MISMA PÁGINA WEB https://www.aseguradorasolidaria.com.co/ EN EL MENÚ "SERVICIOS", OPCIÓN "CONSULTA PÓLIZA DE CUMPLIMIENTO Y OTROS".

FIRMA ASEGURADOR

(415)7701801000019(8020)000000000070006003936G38

FIRMA TOMADOR

DIRECCIÓN NOTIFICACIÓN ASEGURADORA: Calle 100 No. 8A-45 Piso 12 Bogotá

CLIENTE

C8DE2D7CUP08FE765B

Defensor del Consumidor Financiero – Principal: Juan Sebastián Portilla Portilla - Defensor del Consumidor Financiero – Suplente: José Gutierrez Peña González
Dirección: Av 19 # 114 - 09 oficina 502 Bogotá - Teléfono: (601) 213 13 70 - 213 13 22 - Celular: 321 924 04 78 - 322 232 20 34 - Correo electrónico: contacto@defensores.com
Horario: Lunes a Viernes de 8:00 a.m. a 12:00 p.m. y 1:00 p.m. a 5:00 p.m. Para mayor información le invitamos a consultar el folleto en el siguiente link de nuestra página web: https://aseguradorasolidaria.com.co/defensor-consumidor-financiero

Ahora Aseguradora Solidaria de Colombia confirma la información de los clientes a través del Call Center, por favor tenga en cuenta que será contactado para realizar el procedimiento
Compañía de Seguros
GRAN CONTRIBUYENTE RES 2509 DIC/05 - REGIMEN COMUN - ACTIVIDAD ECONOMICA 6601, ENTIDAD COOPERATIVA NO EFECTUAR RETENCION EN LA FUENTE

Aseguradora Solidaria de Colombia

NIT: 830.024.651-6

POLIZA SEGURO DE RESP. CIVIL EXTRACONTRACTUAL

NÚMERO ELECTRÓNICO PARA PAGOS
6003926398

PÓLIZA No: 600 -74 - 994000012372 ANEXO:6

AGENCIA EXPEDIDORA: TUNJA — COD AGE: 600 — RAMO: 74 — PAP:

FECHA DE EXPEDICIÓN DIA	MES	AÑO	VIGENCIA DE LA PÓLIZA	VIGENCIA DESDE DIA	MES	AÑO	HORAS	A LAS	VIGENCIA HASTA DIA	MES	AÑO	HORAS	A LAS	DIAS	FECHA DE IMPRESIÓN DIA	MES	AÑO
22	05	2026		10	07	2026	23:59		10	08	2026	23:59		31	22	05	2026

MODALIDAD FACTURACIÓN: ANUAL — TIPO DE IMPRESIÓN: IMPRESION

TIPO DE MOVIMIENTO: PRORROGA

VIGENCIA DEL ANEXO	VIGENCIA DESDE DIA	MES	AÑO	HORAS	A LAS	VIGENCIA HASTA DIA	MES	AÑO	HORAS	A LAS	DIAS
	10	07	2026	23:59		10	08	2026	23:59		31

DATOS DEL TOMADOR

NOMBRE: ECOAC INGENIERIA S.A.S. — IDENTIFICACIÓN: NIT 901.614.013-1

DIRECCIÓN: KR 3 4 A 8 — CIUDAD: TUNJA, BOYACÁ — TELEFONO: 3208010426

DATOS DEL ASEGURADO Y BENEFICIARIO

ASEGURADO: MUNICIPIO DE BELEN — IDENTIFICACIÓN: NIT 800.099.199-4

DIRECCIÓN: CARRERA 6 Nº 7 - 07 — CIUDAD: BELÉN, BOYACÁ — TELÉFONO: 6087870229

BENEFICIARIO: TERCEROS AFECTADOS — IDENTIFICACIÓN: NIT 001-8

DATOS DEL RIESGO Y AMPAROS

ASEGURADO: MUNICIPIO DE BELEN NIT : 800099199

ITEM: 1 DEPARTAMENTO: BOYACÁ CIUDAD: BELÉN

DIRECCION: MUNICIPIO DE BELEN

ACTIVIDAD: CONTRATO DE EJECUCION DE OBRA

TIPO EDIFICIO: NO APLICA PARA ESTE RAMO TIPO DE RIESGO: ESTATAL MANZANA:

DESCRIPCION	AMPAROS	SUMA ASEGURADA	% INVAR	SUBLIMITE
CONTRATO		$ 350,181,000.00		
	PREDIOS, LABORES Y OPERACIONES	350,181,000.00		

DEDUCIBLES: 10.00 % DEL VALOR DE LA PERDIDA - Minimo: 1.00 SMMLV en PREDIOS, LABORES Y OPERACIONES

BENEFICIARIOS
NIT 001 - TERCEROS AFECTADOS

MEDIANTE LA PRESENTE PÓLIZA, SE AMPARAN LOS PERJUICIOS PATRIMONIALES QUE CAUSE DIRECTAMENTE EL ASEGURADO CON MOTIVO DE UNA DETERMINADA RESPONSABILIDAD CIVIL EXTRACONTRACTUAL EN QUE INCURRA, DE ACUERDO CON LA LEY COLOMBIANA, EN VIRTUD DE LA EJECUCION DEL CONTRATO No 123 DE 2025, REFERENTE A LA ADECUACION Y MANTENIMIENTO DE LA INSTITUCION EDUCATIVA TECNICA SUSANA GUILLERMIN SEDES EL BOSQUE Y CARACOLES DEL MUNICIPIO DE BELEN BOYACA.

SEGUN MODIFICACION PRORROGA No 3 DE FECHA 22 DE MAYO DE 2026, SE PRORROGA LA VIGENCIA DE LA GARANTIA.

VALOR ASEGURADO TOTAL	VALOR PRIMA	GASTOS EXPEDICION	IVA	TOTAL A PAGAR
$ ***350,181,000.00	$ **********74,354	$*********0.00	$ *******14,127	$ **********88,481

INTERMEDIARIO

NOMBRE	CLAVE	%PART
AVAL SEGUROS BOYACA TDA	9718	100.00

COASEGURO CEDIDO

NOMBRE COMPAÑIA	%PART	VALOR ASEGURADO

LA MORA EN EL PAGO DE LA PRIMA DE LA POLIZA O DE LOS CERTIFICADOS O ANEXOS QUE SE EXPIDAN CON FUNDAMENTO EN ELLA PRODUCIRÁ LA TERMINACIÓN AUTOMATICA DEL CONTRATO Y DARA DERECHO A ASEGURADORA SOLIDARIA DE COLOMBIA ENTIDAD COOPERATIVA, PARA EXIGIR EL PAGO DE LA PRIMA DEVENGADA Y DE LOS GASTOS CAUSADOS CON OCASIÓN DE LA EXPEDICIÓN DEL CONTRATO.

PARA ACCEDER AL CLAUSULADO DE SU PÓLIZA DE SEGURO, POR FAVOR INGRESE AL SIGUIENTE LINK https://segurosbolivar.com/clientes/consulta-de-clausulados.aspx Y BUSQUE EL NOMBRE DEL PRODUCTO TAL Y COMO FIGURA EN EL TÍTULO DE ESTE DOCUMENTO. TAMBIÉN PUEDE VERIFICAR LA VALIDEZ DE ESTA PÓLIZA DESDE NUESTRA PAGINA WEB https://www.aseguradorasolidaria.com.co, EN EL MENU "SERVICIOS", OPCIÓN "CONSULTA POLIZA DE CUMPLIMIENTO Y OTRAS".

FIRMA ASEGURADOR

(415)7701861800019(8020)000000000007000003392639

FIRMA TOMADOR

DIRECCIÓN NOTIFICACIÓN ASEGURADORA: Calle 100 No. 9A-45 Piso 12 Bogotá

C9D6207C0F0AF47857

CLIENTE

YMENDOZA 0

Defensor del Consumidor Financiero – Principal: Juan Sebastián Portilla Portilla - Defensor del Consumidor Financiero – Suplente: José Guillermo Peña Gonzalez
Dirección: Av 19 # 114 – 09 oficina 502 Bogotá – Teléfonos: (601) 213 13 70 – 213 13 22 - Celular: 321 924 84 79 – 323 232 28 34 - Correo electrónico: contacto@gpabogados.com
Horario: Lunes a Viernes de 8:00 a.m. a 12:30 p.m. y 1:30 p.m. a 5:00 p.m Para mayor información le invitamos a consultar el folleto en el siguiente link de nuestra página web:
https://aseguradorasolidaria.com.co/resources/site1/General/2025/CEFTENSION-CONDUMISION-FINANCIERO-RO-2025F.pdf

147

Ahora Aseguradora Solidaria de Colombia confirma la información de los clientes a través del Call Center, por favor tenga en cuenta que será contactado para realizar el procedimiento

Compañía de Seguros

GRAN CONTRIBUYENTE RES.2559 DIC/93 - REGIMEN COMUN - ACTIVIDAD ECONOMICA 6601, ENTIDAD COOPERATIVA NO EFECTUAR RETENCIÓN EN LA FUENTE

LISTADO DE ASEGURADOS

POLIZA SEGURO DE RESP. CIVIL EXTRACONTRACTUAL

DATOS DE LA PÓLIZA

No. POLIZA: 994000012372 ANEXO: 6 TIPO DE MOVIMIENTO: 0 PAGINA: 2

TOMADOR: ECOAC INGENIERIA S.A.S. IDENTIFICACION: 901.614.013-1

ASEGURADOS

ITEM	ASEGURADO	C.C. o NIT	UBICACION DEL PREDIO	CIUDAD	VALOR ASEGURADO	PRIMA SIN IVA	PRIMA CON IVA
1	MUNICIPIO DE BELEN	800099199-4	MUNICIPIO DE BELEN	BELÉN	350,181,000.00	74,354	88,481

PRIMA TOTAL SIN IVA	PRIMA TOTAL CON IVA
74,354	88,481

SENA

ecoacingenieria@gmail.com 320 801 0426 San Mateo

Servicio Nacional de Aprendizaje

SENA

MINISTERIO DE TRABAJO

CERTIFICA:

Que el constructor con razón social ECOAC INGENIERIA S.A.S identificado con el NIT 901614013, por concepto de Fondo Nacional de Formación Profesional de la Industria de la Construcción FIC, realizó a través del botón electrónico de pagos las siguientes transacciones:

N° Licencia/Contrato	Nombre Obra	Ciudad Ejecución	Valor Pago	Periodo	Fecha	Ticket
123 DE 2025	ADECUACION Y MANTENIMIENTO I.E	BELEN	387,350	2026-06	25-JUN-2026	164606658
		Total	387,350			

Expedido por el SENA, a los veintiseis (26) dias del mes de Junio de 2026

"LA EXPEDICIÓN DE ESTA CERTIFICACIÓN, NO IMPIDE QUE EL SENA VERIFIQUE LA BASE DE LIQUIDACIÓN DE FIC Y QUE CONSTATE EL CUMPLIMIENTO EN FONDO NACIONAL DE FORMACIÓN PROFESIONAL DE LA INDUSTRIA DE LA CONSTRUCCIÓN FIC."

NO TIENE VALIDEZ PARA FINES TRIBUTARIOS

Este documento no tiene validez en procesos de selección contractual con entidades del estado.

La expedición de esta certificación, no impide que el SENA verifique la base de liquidación de aportes y que constate el cumplimiento en Contrato de Aprendizaje.

Expedido por el Servicio Nacional de Aprendizaje - SENA, 2026-06-26

Generado por : Sandra Milena Estepa Fonseca

¿Desea saber si este certificado es auténtico?, por favor ingrese a la página web https://certificadoempresarios.sena.edu.co/ enlace CONSULTAR CODIGO CERTIFICADO y digite:

el código de verificación: 1860387195 y el Número de Certificado: 526625

COMFABOY

ecoacingenieria@gmail.com 320 801 0426 San Mateo

comfaboy
unidos para crecer

EL SUSCRITO JEFE DEL DEPARTAMENTO DE APORTES Y SUBSIDIO DE LA
CAJA DE COMPENSACION FAMILIAR DE BOYACA - COMFABOY
NIT 891800213 - 8
C E R T I F I C A

1. Que los aportes recibidos por la Caja de Compensacion Familiar de Boyacá - COMFABOY, se originaron de una relación laboral, por tanto, todo pago de aportes parafiscales que aqui se certifican, se tomaron unicamente de la autoliquidación que efectuó la empresa aportante a través de Planilla PILA.

2. Que los aportes recibidos correspondieron a la autoliquidación de la empresa aportante, quien es la que relaciona trabajadores en la planilla PILA de acuerdo al articulo 50 de la Ley 789 de 2002 la entidad contratante es quien tiene la obligación de validar y certificar que todos los trabajadores vinculados en la ejecución de la obra debieron estar afiliados a la seguridad social y pago de parafiscales.

3. Que la Caja de compensación al no poder establecer que todos los trabajadores que ejecutaron el contrato están relacionados en esta autoliquidación, se reserva el derecho a realizar las auditorias que correspondan, tanto a la entidad contratante como al contratista sobre los pagos que se debieron cancelar a la seguridad social y parafiscales.

4. Que esta certificación expedida por COMFABOY no tiene efectos de paz y salvo sobre los valores que deberia cancelar el contratista respecto de la ejecución del contrato, si tiene efectos para la afiliación a otra Caja de Compensación Familiar.

5. Que los pagos de aportes mensuales efectuados por la empresa ECOAC INGENIERIA S.A.S con nit 901614013 en la vigencia solicitada, se relacionan a continuación:

Fecha	Planilla	# Trab	Val Tot Consig	Mes Pago	Valor 4% Pagado	Valor Nomina	Valor Nomina Con Subs. Transp. paplcmsp
30/04/2025	550695823	2	114,000	202501	114,000	$2,847,000	$2,847,000
30/04/2025	550695824	2	114,000	202502	114,000	$2,847,000	$2,847,000
30/04/2025	550695825	2	11,400	202503	11,400	$284,700	$284,700
09/07/2025	550695826	5	9,500	202504	9,500	$237,250	$237,250
09/07/2025	550695827	10	381,900	202505	381,900	$9,537,450	$9,537,450
24/09/2025	849491694549	15	625,100	202508	625,100	$15,611,050	$15,611,050
13/11/2025	849494684493	1	45,600	202508	45,600	$1,138,800	$1,138,800
23/10/2025	849493664088	15	640,300	202509	640,300	$15,990,650	$15,990,650
14/11/2025	849494705976	3	64,600	202509	64,600	$1,613,300	$1,613,300
18/11/2025	849494758466	20	545,300	202510	545,300	$13,618,150	$13,618,150
17/12/2025	849496475666	45	1,176,100	202511	1,176,100	$29,371,550	$29,371,550
19/01/2026	849497981417	53	1,962,700	202512	1,962,700	$49,015,850	$49,015,850
TOTALES:			$5,690,500		$5,690,500	$142,112,750	$142,112,750

FECHA DE EXPEDICION: 08/07/2026

Cordialmente:

LUIS VICENTE AVENDAÑO ALBA
JEFE DEPARTAMENTO DE APORTES Y SUBSIDIO

VALIDO: LUIS ARIEL RODRIGUEZ - subapo15
DPTO. APORTES Y SUBSIDIO

F - 12 - 276 | Version 2 | 13/09/2018
Certificación de aportes 2025 Afil.:004179 NIT: 901614013

comfaboy
unidos para crecer

EL SUSCRITO JEFE DEL DEPARTAMENTO DE APORTES Y SUBSIDIO DE LA
CAJA DE COMPENSACION FAMILIAR DE BOYACA - COMFABOY
NIT 891800213 - 8
C E R T I F I C A

1. Que los aportes recibidos por la Caja de Compensacion Familiar de Boyaca - COMFABOY, se originaron de una relacion laboral, por tanto, todo pago de aportes parafiscales que aqui se certifican, se tomaron Unicamente de la autoliquidacion que efectuó la empresa aportante a través de Planilla PILA.

2. Que los aportes recibidos correspondieron a la autoliquidación de la empresa aportante, quien es la que relaciona trabajadores en la planilla PILA de acuerdo al articulo 50 de la Ley 789 de 2002 la entidad contratante es quien tiene la obligación de validar y certificar que todos los trabajadores vinculados en la ejecucion de la obra debieron estar afiliados a la seguridad social y pago de parafiscales.

3. Que la Caja de compansación al no poder establecer que todos los trabajadores que ejecutaron el contrato están relacionados en esta autoliquidación, se reserva el derecho a realizar las auditorias que correspondan, tanto a la entidad contratante como al contratista sobre los pagos que se debieron cancelar a la seguridad social y parafiscales.

4. Que esta certificación expedida por COMFABOY no tiene efectos de paz y salvo sobre los valores que deberia cancelar el contratista respecto de la ejecución del contrato, ni tiene efectos para la afiliacion a otra Caja de Compensación Familiar.

5. Que los pagos de aportes mensuales efectuados por la empresa ECOAC INGENIERIA S.A.S con nit 901614013 en la vigencia solicitada, se relacionan a continuación:

Fecha	Planilla	# Trab	Val Tot Consig	Mes Pago	Valor 4% Pagado	Valor Nomina	Valor Nomina Con Subs. Transp. paplcsap
18/02/2026	849499782822	34	1,227,600	202601	1,227,600	$30,640,844	$30,640,844
11/03/2026	849501246445	57	2,669,100	202602	2,669,100	$66,651,124	$66,651,124
20/04/2026	849503171534	72	2,995,700	202603	2,995,700	$74,786,428	$74,786,428
21/05/2026	849505034946	61	2,430,400	202604	2,430,400	$60,662,467	$60,662,467
30/06/2026	849507120676	94	4,383,400	202605	4,383,400	$109,454,353	$109,454,353
TOTALES:			$13,706,200		$13,706,200	$342,195,216	$342,195,216

FECHA DE EXPEDICION: 08/07/2026

Cordialmente,

LUIS VICENTE AVENDAÑO ALBA
JEFE DEPARTAMENTO DE APORTES Y SUBSIDIO

VALIDO: LUIS ARIEL RODRIGUEZ - subapol5
DPTO. APORTES Y SUBSIDIO

F - 12 - 276 | versión 2 | 13/09/2018
Certificación de aportes 2026 Afil.:004179 NIT: 901614013

ECOAC
INGENIERIA S.A.S
Nit 901 614 015 - 1

INFORMES MENSUALES

INFORME No.1 DE AVANCE DE OBRA

OBJETO: CONTRATO No. 123 DE 2025 ADECUACIÓN Y MANTENIMIENTO DE LA INSTITUCIÓN EDUCATIVA TÉCNICA SUSANA GUILLEMIN SEDES EL BOSQUE Y CARACOLES DEL MUNICIPIO DE BELÉN BOYACÁ.

CONTRATISTA DE OBRA:
ECOAC INGENIERÍA S.A.S
R/L EDGAR JULIÁN FIGUEROA JIMÉNEZ
NIT. 901614013-1

SUPERVISOR: LUIS FERNANDO BALAGUERA
Secretario de Infraestructura

3 DE DICIEMBRE A 29 DICIEMBRE 2025

ecoacingenieria@gmail.com 320 801 0426 Carrera 4 # 2 - 06
San Mateo - Boyacá

INFORME TÉCNICO DE SEGUIMIENTO

1. GENERALIDADES

1.1. LOCALIZACIÓN

La ejecución del proyecto se está llevando a cabo en el municipio de Belén-Boyacá.



IMAGEN 1. LOCALIZACIÓN DEL PROYECTO, BELÉN- BOYACÁ

1.2. CONDICIONES CLIMÁTICAS

Durante el mes de diciembre el clima predominante durante las horas laborales ha sido favorable para el desarrollo de las actividades contractuales, permitiendo mantener un rendimiento acorde con lo previsto en la programación y garantizando la continuidad en el desarrollo del proyecto.

2. CONDICIONES DEL CONTRATO

Contrato de Obra	123 de 2025
Contratante	MUNICIPIO DE BELÉN
Contratista	ECOAC INGENIERÍA S.A.S. IDENTIFICADA CON NIT: 901.614.013-1 R/L EDGAR JULIÁN FIGUEROA JIMÉNEZ IDENTIFICADO CON CÉDULA DE CIUDADANÍA N° 1.049.632.986 EXPEDIDA EN TUNJA, BOYACÁ.
Supervisor	LUIS FERNANDO BALAGUERA – SECRETARIO DE INFRAESTRUCTURA
Objeto	CONTRATO 123 DE 2025 ADECUACIÓN Y MANTENIMIENTO DE LA INSTITUCIÓN EDUCATIVA TÉCNICA SUSANA GUILLEMIN SEDES EL BOSQUE Y CARACOLES DEL MUNICIPIO DE BELÉN BOYACÁ.
Valor Inicial del Contrato	$ 131.258.490,12
Fecha de Inicio	3 diciembre 2025
Plazo de Ejecución inicial	60 DÍAS

TABLA 1. INFORMACIÓN DEL CONTRATO, CONDICIONES CONTRACTUALES

3. RELACIÓN DE ACTAS SUSCRITAS EN EL CONTRATO DE OBRA

FECHA	TIPO ACTA	CONCEPTO
13 MAY 2025	CONTRATO	CONTRATO DE OBRA No. 123 DE 2025
03 DIC 2025	INICIO	ACTA DE INICIO

TABLA NO. 2 – INFORMACIÓN DE ACTAS SUSCRITAS DURANTE LA VIGENCIA DEL CONTRATO.

4. PÓLIZAS VIGENTES CONTRATO DE OBRA

PÓLIZAS CONTRATO DE OBRA No. 123 DE 2025					
No. PÓLIZA	VIGENCIA		AMPAROS	SUMA ASEGURADA	ASEGURADORA
	DESDE	HASTA			
600 74 994000012372 ANEXO 0	20/10/2025	31/12/2025	PREDIOS LABORES Y OPERACIONES	$ 284.700.000,00	ASEGURADORA SOLIDARIA DEL ESTADO
600 47 994000077718 ANEXO 0	20/10/2025	01/05/2026	CUMPLIMIENTO DEL CONTRATO	$ 26.251.698,02	ASEGURADORA SOLIDARIA DEL ESTADO
	20/10/2025	31/12/2026	PAGO DE SALARIOS, PRESTACIONES SOCIALES, LEGALES E INDEMNIZACIONES	$ 6.562.924,51	
	2 AÑOS		ESTABILIDAD Y CALIDAD DE LA OBRA	$ 26.251.698,02	
	20/10/2025	01/05/2026	BUEN MANEJO Y CORRECTA INVERSIÓN DEL ANTICIPO	$39.377.547,04	

TABLA 3. INFORMACIÓN DE PÓLIZAS DEL CONTRATO. (ANEXO 1)

5. PERSONAL A CARGO DEL PROYECTO POR PARTE DEL CONTRATISTA

Durante el presente periodo, el personal de obra a cargo del proyecto es:

PERSONAL ADMINISTRATIVO DE OBRA	
NOMBRE	CARGO
EDGAR JULIÁN FIGUEROA JIMÉNEZ	DIRECTOR DE OBRA
LAURA CATALINA GIL RODRÍGUEZ	RESIDENTE DE OBRA
EDWIN FRANCISCO MARTÍNEZ	ASESOR

TABLA 4. RELACIÓN DE PERSONAL A CARGO DEL PROYECTO.

6. RELACIÓN DE MAQUINARIA UTILIZADA

Para el desarrollo de las actividades realizadas durante el periodo del presente informe se ha utilizado la maquinaria relacionada a continuación:

- Cortadora de ladrillo
- Mezcladora bulto y medio
- Vibrador de concreto
- Camisa para prueba de concreto

7. ALCANCE DEL CONTRATO

El alcance del Contrato 123 de 2025, cuyo objeto es la "ADECUACIÓN Y MANTENIMIENTO DE LA INSTITUCIÓN EDUCATIVA TÉCNICA SUSANA GUILLEMIN SEDES EL BOSQUE Y CARACOLES DEL MUNICIPIO DE BELÉN BOYACÁ", comprende las intervenciones que se describen a continuación.

7.1 SEDE CENTRO BOSQUE

ÍTEM	DESCRIPCIÓN
1,01	LOCALIZACIÓN Y REPLANTEO DE OBRA ARQUITECTÓNICA
1,02	MALLA ELECTROSOLDADA 0.15 X 0.15 M D= 6MM (INCLUYE SUMINISTRO FIJACIÓN E INSTALACIÓN)
1,03	PLACA MACIZA PARA POLIDEPORTIVO EN CONCRETO DE 21 MPa - (3000 PSI) E = 0.10 M
1,04	DEMARCACIÓN DE ESPACIOS DEPORTIVOS CON PINTURA PARA CANCHAS BASE AGUA. (INCLUYE LAVADO DE SUPERFICIE CON ÁCIDO).

TABLA 5. RELACIÓN ALCANCE DEL CONTRATO SEDE CENTRO BOSQUE.

7.2. SEDE CARACOLES BAJO

ÍTEM	DESCRIPCIÓN
2,01	EXCAVACIÓN MANUAL EN MATERIAL COMÚN
2,02	CONCRETO PARA VIGA DE AMARRE 21 MPa (3000 PSI) SECCIÓN RECTANGULAR
2,03	SUMINISTRO, FIGURADA Y AMARRE DE ACERO DE 420 MPa (60000 PSI)
2,04	MURO EN LADRILLO PRENSADO MACIZO E = 0.25 M. (TIPO SANTA FE O SIMILAR)
2,05	PLACA EN CONCRETO DE 21 MPa - (3000 PSI) E = 0.10 M. CON LÁMINA COLABORANTE TIPO METAL DECK
2,06	SUMINISTRO E INSTALACIÓN DE MALLA ELECTROSOLDADA

TABLA 6. RELACIÓN ALCANCE DEL CONTRATO SEDE CARACOLES BAJO.

8. GESTIÓN AMBIENTAL Y PLAN DE CALIDAD

Se cumplieron los requisitos y medidas ambientales, siguiendo las indicaciones dadas en el Plan de adaptación de la guía ambiental, en cada uno de los frentes de obra. Con el objetivo de cumplir los requisitos contractuales de calidad de obra en la ejecución de las actividades del contrato 070 DE 2025, se llevó a cabo un plan de calidad, el cual consiste en buenas prácticas constructivas que acompañen los diseños y recomendaciones técnicas. Se anexan a este informe los certificados de calidad de los materiales suministrados en el proyecto y resultados de ensayos de laboratorio. (ANEXO 3)

9. SEGURIDAD Y SALUD EN EL TRABAJO (SST)

Durante la ejecución del contrato se desarrollaron actividades constructivas de bajo riesgo, buscando en todo momento proteger la seguridad y salud de los trabajadores, cumpliendo la normativa vigente. Se hizo entrega de los equipos de protección personal, se realizaron capacitaciones sobre el correcto uso de estos y con el fin de evitar prácticas que causen accidentes laborales y enfermedades profesionales. Se realizaron las afiliaciones correspondientes al sistema de seguridad social para todos los trabajadores. (ANEXO 2)

10. INFORME AVANCE TÉCNICO

10.1. SEDE CENTRO BOSQUE

ÍTEM	DESCRIPCIÓN	UND.	CANTIDAD
1,01	LOCALIZACIÓN Y REPLANTEO DE OBRA ARQUITECTÓNICA	M2	432.60
1,02	MALLA ELECTROSOLDADA 0.15 X 0.15 M D= 6MM (INCLUYE SUMINISTRO FIJACIÓN E INSTALACIÓN)	KG	889.94
1,03	PLACA MACIZA PARA POLIDEPORTIVO EN CONCRETO DE 21 MPa - (3000 PSI) E = 0.10 M	M2	432.60
1,04	DEMARCACIÓN DE ESPACIOS DEPORTIVOS CON PINTURA PARA CANCHAS BASE AGUA. (INCLUYE LAVADO DE SUPERFICIE CON ÁCIDO).	M	199.08

TABLA 7. RELACIÓN DE ACTIVIDADES Y CANTIDADES REALIZADAS – SEDE CENTRO BOSQUE

REGISTRO FOTOGRÁFICO SEDE CENTRO BOSQUE



Instalación y fijación de malla electrosoldada.



Instalación y fijación de malla electrosoldada.



Construcción placa maciza para polideportivo en concreto de 21 MPa

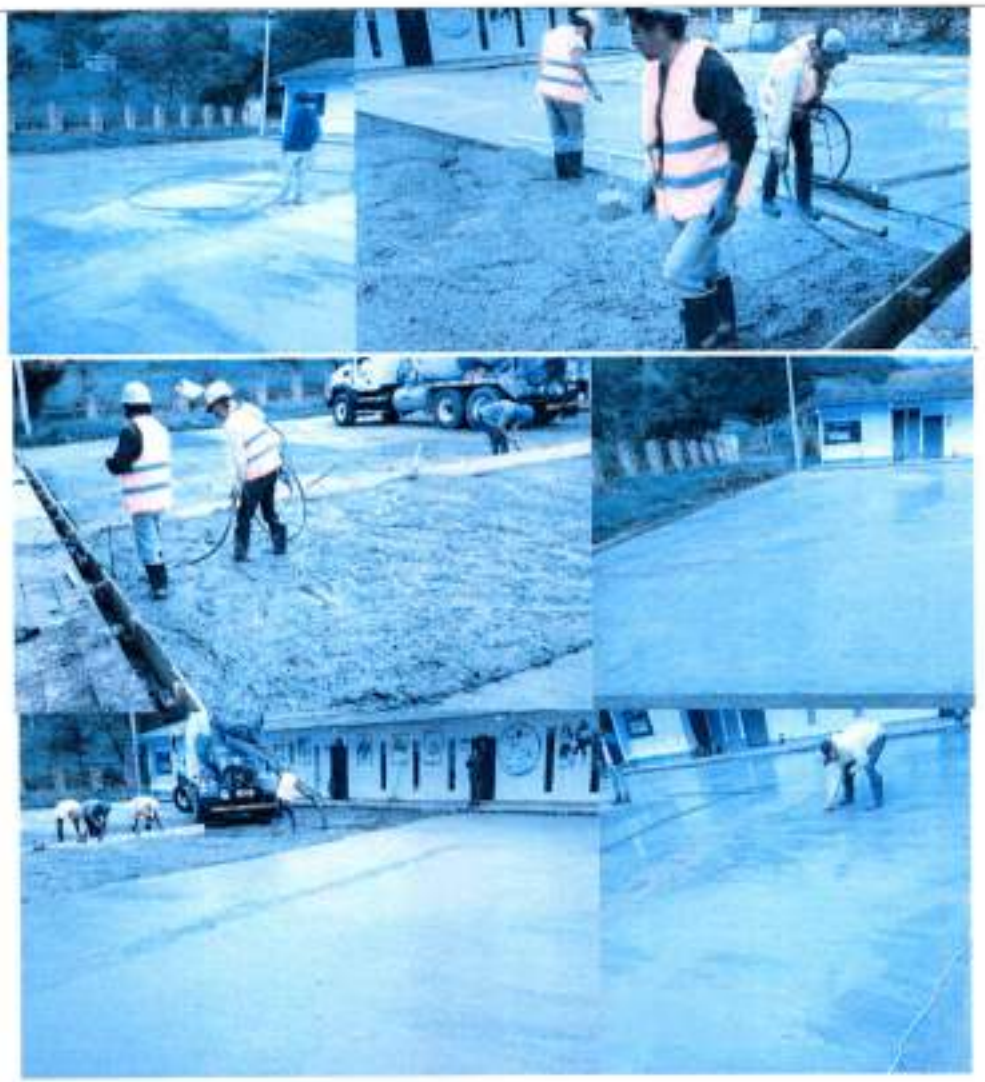

Construcción placa maciza para polideportivo en concreto de 21 MPa



Demarcación de espacios deportivos.

TABLA 8. REGISTRO FOTOGRÁFICO DE ACTIVIDADES REALIZADAS – SEDE CENTRO BOSQUE

11. BALANCE DE EJECUCIÓN

ÍTEM	DESCRIPCIÓN	UND	CANTIDAD ANTERIOR	CANTIDAD EJECUTADA PRESENTE INFORME	CANTIDAD ACUMULADA	VALOR
1.01	LOCALIZACIÓN Y REPLANTEO DE OBRA ARQUITECTÓNICA	M2		432,600	432,600	$ 3.346.324,00
1.02	MALLA ELECTROSOLDADA 0.15 X 0.15 M D= 6MM (INCLUYE SUMINISTRO FIJACIÓN E INSTALACIÓN)	KG		889,940	889,940	$ 6.606.024,62
1.03	PLACA MACIZA PARA POLIDEPORTIVO EN CONCRETO DE 21 MPa - (3000 PSI) E = 0.10 M	M2		432,600	432,600	$ 58.045.402,80
1.04	DEMARCACIÓN DE ESPACIOS DEPORTIVOS CON PINTURA PARA CANCHAS BASE AGUA. (INCLUYE LAVADO DE SUPERFICIE CON ÁCIDO).	M		199,080	199,080	$ 1.823.970,96
					SUBTOTAL BÁSICO DE OBRA = (A)	$ 69.823.722,38
					ADMINISTRACIÓN = 23,0%	$ 16.059.456,15
					IMPREVISTOS = 3,0%	$ 1.396.474,45
					UTILIDAD = 5,0%	$ 3.491.186,12
					SUBTOTAL AIU =	$ 20.947.116,71
					VALOR TOTAL =	$ 90.770.839,09
					PORCENTAJE DE AVANCE (%)	69,15%

VALOR DEL CONTRATO	$ 131.258.490,12
VALOR EJECUTADO DURANTE EL PERIODO	$ 90.770.839,00
% EJECUTADO DURANTE EL PERIODO	69,15%

TABLA 9. RELACIÓN DE BALANCE DE EJECUCIÓN

12. ANÁLISIS Y CONCLUSIONES TÉCNICAS Y ECONÓMICAS.

- De acuerdo con el presupuesto inicial, por un valor de $ 131.258.490,12, en el periodo del 3 de diciembre al 29 de diciembre de 2025, se han ejecutado actividades en la Sede Centro Bosque por un valor de $ 90.770.839,00, que corresponden a un 69.15%.

- Durante el periodo evaluado, las condiciones climáticas registradas en el municipio de Belén fueron favorables para la ejecución de las actividades de obra, permitiendo mantener la continuidad de los trabajos programados y contribuyendo al cumplimiento del avance previsto.

- Cumpliendo con el plan de calidad establecido para el proyecto, se realizaron ensayos en obra, con el fin de garantizar la durabilidad de las estructuras, así mismo se anexan a este documento los certificados de calidad de los materiales utilizados.

- Se realizó seguimiento permanente a las actividades relacionadas con el Sistema de Seguridad y Salud en el Trabajo (SST) y con el Plan de Manejo Ambiental, verificando el cumplimiento de las medidas preventivas, los controles establecidos y las buenas prácticas aplicables durante la ejecución de las actividades contractuales. Como soporte de dicho seguimiento, se anexan al presente informe las evidencias correspondientes, las cuales permiten respaldar la trazabilidad de las acciones implementadas durante el periodo evaluado.

ECOAC INGENIERÍA S.A.S
R/L. EDGAR JULIÁN FIGUEROA JIMÉNEZ
CONTRATISTA

LISTADO DE ANEXOS

ANEXO 1. PÓLIZAS
ANEXO 2. PLANILLAS SEGURIDAD SOCIAL
ANEXO 3. EVIDENCIAS PLAN DE CALIDAD
ANEXO 4. BITÁCORA DE OBRA

ANEXO 1. PÓLIZAS

ecoacingenieria@gmail.com
320 801 0426
Carrera 4 # 2 - 06
San Mateo - Boyacá

Aseguradora Solidaria de Colombia

NIT: 860.524.654-6

PÓLIZA DE GARANTÍA ÚNICA DE CUMPLIMIENTO EN FAVOR DE ENTIDADES ESTATALES - DECRETO 1082 DE 2015 - PATRICLSUSP09V4

NÚMERO ELECTRÓNICO PARA PAGOS
6003926380

PÓLIZA No: 600 - 47 - 994000077718 ANEXO: 0

AGENCIA EXPEDIDORA: TUNJA — CUO AGENCIA: 600 RAMO: 47

TIPO DE MOVIMIENTO: EXPEDICION — TIPO DE IMPRESIÓN: IMPRESION

	DIA	MES	AÑO
FECHA DE EXPEDICIÓN	24	10	2025
FECHA DE IMPRESIÓN	24	10	2025

DATOS DEL AFIANZADO

NOMBRE: ECOAC INGENIERIA S.A.S. — IDENTIFICACION NIT: 901.614.013-1

DIRECCIÓN: KR 3 4 A 8 — CIUDAD: TUNJA, BOYACÁ — TELÉFONO: 3208010426

DATOS DEL ASEGURADO Y BENEFICIARIO

ASEGURADO: MUNICIPIO DE BELEN — IDENTIFICACIÓN NIT: 800.099.199-4

BENEFICIARIO: MUNICIPIO DE BELEN — IDENTIFICACIÓN NIT: 800.099.199-4

AMPAROS

GIRO DE NEGOCIO: CONTRATO DE EJECUCION DE OBRA

DESCRIPCION AMPAROS CONTRATO	VIGENCIA DESDE	VIGENCIA HASTA	SUMA ASEGURADA
CUMPLIMIENTO	20/10/2025	01/05/2026	26,251,698.02
BUEN MANEJO Y CORRECTA INVERSION DEL ANTICIPO	20/10/2025	01/05/2026	39,377,547.04
PAGO DE SALARIOS, PRESTACIONES SOCIALES E IND	20/10/2025	31/12/2028	6,562,924.51
ESTABILIDAD Y CALIDAD DE LA OBRA	VER NOTA ACLARATORIA		26,251,698.02

BENEFICIARIOS
NIT 800099199 - MUNICIPIO DE BELEN

POLIZA DE CUMPLIMIENTO DE CONTRATO DE EJECUCION DE OBRA:

OBJETO DE LA GARANTIA

EL OBJETO DE LA PRESENTE POLIZA ES GARANTIZAR EL PAGO DE LOS PERJUICIOS DERIVADOS DEL INCUMPLIMIENTO DE LAS OBLIGACIONES A CARGO DEL CONTRATISTA DERIVADAS DEL CONTATO No 123 DE 2025, REFERENTE A LA ADECUACION Y MANTENIMIENTO DE LA INSTITUCION EDUCATIVA TECNICA SUSANA GUILLERMIN SEDES EL BOSQUE Y CARACOLES DEL MUNICIPIO DE BELEN BOYACA.

EL AMPARO DE ESTABILIDAD OTORGADO MEDIANTE LA PRESENTE POLIZA, TIENE VIGENCIA DE DOS (__2___) AÑOS, CONTADOS A PARTIR DE LA FECHA DE SUSCRIPCION DEL ACTA DE RECIBO Y ENTREGA FINAL DE LA OBRA A ENTERA SATISFACCION POR PARTE DE LA ENTIDAD CONTRATANTE, LO CUAL DEBERA SER REPORTADO OPORTUNAMENTE Y POR ESCRITO A ASEGURADORA SOLIDARIA.

VALOR ASEGURADO TOTAL	VALOR PRIMA	GASTOS EXPEDICION	IVA	TOTAL A PAGAR
$ ****98,443,867.59	$ **********270,518	$****15,000.00	$ ********54,248	$ **********339,767

NOMBRE INTERMEDIARIO	CLAVE	%PART
AVAL SEGUROS BOYACA LTDA	9718	100.00

NOMBRE COMPAÑIA COASEGURO CEDIDO	%PART	VALOR ASEGURADO

DECLARACIÓN Y AUTORIZACIÓN: DECLARO CONOCER Y ESTAR INFORMADO QUE LOS CAMPOS QUE A CONTINUACIÓN SE RELACIONAN, CUYOS DATOS VERACES Y FIDEDIGNOS HE SUMINISTRADO VOLUNTARIAMENTE EN EL PRESENTE DOCUMENTO, PUEDEN SER UTILIZADOS POR LA ASEGURADORA PARA REALIZAR GESTIONES DE COBRANZA, ASÍ COMO PARA EL ENVÍO DE MENSAJES PUBLICITARIOS A TRAVÉS DE MENSAJES CORTOS DE TEXTO (SMS), MENSAJERÍA POR APLICACIONES WEB, CORREOS ELECTRÓNICOS Y LLAMADAS TELEFÓNICAS DE CARÁCTER COMERCIAL O PUBLICITARIO, TODO GENERO (SIN LIMITE), NACIONALES Y LOCALES APLICABLE, DE ESTA MANERA AUTORIZO EXPRESAMENTE PARA SER CONTACTADO POR LA ASEGURADORA, TOMADOR, SUS GESTORES COMERCIALES, DE COBRANZA E INTERMEDIARIOS, PARA LOS FINES MENCIONADOS EN LA PRESENTE DECLARACIÓN, MEDIANTE LOS CANALES DE PREFERENCIAL, LLAMADAS, CORREO ELECTRÓNICO Y EN ALGUNOS CASOS MENSAJES DE TEXTO Y WHATSAPP POR MEDIO DE GESTIÓN AUTOMÁTICA. EN CASO QUE DESEE CAMBIAR EL CANAL DE CONTACTO O TENER UN CANAL EXCLUSIVO PARA LA GESTIÓN DE COBRANZA, POR FAVOR INFORMAR AL CORREO ELECTRÓNICO GESTIONCOMERCIAL@SOLIDARIA.COM.CO Y PARA MODIFICAR O ACTUALIZAR SUS DATOS DE CONTACTO POR FAVOR INGRESAR A https://www.solidaria.com.co/es_digitalchannelMagic INFORMAR AL CORREO GESTIONCOMERCIAL@SOLIDARIA.COM.CO Y PARA MODIFICAR O ACTUALIZAR SUS DATOS DE CONTACTO POR FAVOR INGRESAR A https://www.solidaria.com.co/es_digitalchannelMagic

MEDIANTE LA SOLICITUD Y CONTRATACIÓN DEL CONTRATO DE SEGURO, USTED EN CALIDAD DE TITULAR(ES) DE LA INFORMACIÓN, DE MANERA LIBRE, EXPRESA, VOLUNTARIA E INEQUÍVOCA, AUTORIZA A ASEGURADORA SOLIDARIA DE COLOMBIA ENTIDAD COOPERATIVA O A LA PERSONA NATURAL O JURÍDICA A QUIEN ESTE DELEGUE, A RECOLECTAR, ALMACENAR, UTILIZAR, CIRCULAR, SUPRIMIR Y, EN GENERAL, A REALIZAR CUALQUIER OTRO TRATAMIENTO A LOS DATOS PERSONALES POR USTED SUMINISTRADOS, PARA TODOS AQUELLOS ASPECTOS INHERENTES A LAS ACTIVIDADES COMERCIALES Y PROMOCIONALES, Y CUALQUIER OTRO RELACIONADO CON EL DESARROLLO DEL OBJETO SOCIAL PRINCIPAL DEL PRESENTE SOCIEDAD, LO QUE IMPLICA EL USO DE LOS DATOS EN ACTIVIDADES DE MERCADEO, PROMOCIÓN Y DE SER EL CASO, CUMPLIR LA ACTIVIDAD COMERCIAL LO REQUIERA, LA TRANSFERENCIA Y TRANSMISIÓN DE LOS MISMOS A LOS TERCEROS (INCLUYENDO TERCEROS PAÍSES), BAJO LOS PARÁMETROS DE LA LEY 1581 DE 2012, DECRETO 1074 DE 2015 Y DEMÁS NORMATIVIDAD VIGENTE QUE REGULE LA MATERIA. EN TODO CASO, ASEGURADORA SOLIDARIA GARANTIZA LAS CONDICIONES DE SEGURIDAD, PRIVACIDAD Y DEMÁS PRINCIPIOS QUE IMPLICAN EL TRATAMIENTO DE DATOS PERSONALES DE ACUERDO CON LA LEGISLACIÓN APLICABLE. ESTA AUTORIZACIÓN SE MANTENDRÁ POR EL TIEMPO DE DURACIÓN DEL VÍNCULO O LA PRESTACIÓN DEL SERVICIO Y POR EL TIEMPO DE DURACIÓN DE LA SOCIEDAD RESPONDIENDO, CONFORME LO ESTABLECIDO EN SUS MANUALES Y POLÍTICAS. IGUALMENTE DECLARO QUE HE CONOCIDO LA POLÍTICA DE TRATAMIENTO DE DATOS PERSONALES DISPONIBLE EN: HTTPS://WWW.SOLIDARIA.COM.CO/NOSOTROS/GOBIERNO-CORPORATIVO/POLITICA-DE-PRIVACIDAD.ASPX

PARA ACCEDER AL CLAUSULADO DE SU PÓLIZA DE SEGURO, POR FAVOR INGRESE AL SIGUIENTE LINK: https://www.solidaria.com.co/personas/centro-de-informacion/clausulado-de-polizas.aspx Y BUSQUE EL NOMBRE DEL PRODUCTO TAL Y COMO FIGURA EN EL TÍTULO DE ESTE DOCUMENTO. TAMBIÉN PUEDE VISUALIZAR LA VALIDEZ DE ESTA PÓLIZA DESDE NUESTRA PÁGINA WEB https://www.aseguradorasolidaria.com.co/ EN EL MENÚ "SERVICIOS", OPCIÓN "CONSULTA PÓLIZA DE CUMPLIMIENTO Y OTROS".

FIRMA ASEGURADOR

(415)7709105000019(8020)000000000070006003926387

FIRMA TOMADOR

DIRECCIÓN NOTIFICACIÓN ASEGURADORA: Calle 100 No. 9A-45 Piso 12 Bogotá

CLIENTE

C8D820780600FA7D57

Defensor del Consumidor Financiero – Principal: Juan Sebastián Portilla Portilla - Defensor del Consumidor Financiero – Suplente: José Guillermo Peña González
Dirección: Av 19 # 114 - 09 oficina 502 Bogotá – Teléfonos: (601) 213 13 70 – 213 13 22 - Celular: 321 824 04 79 – 323 232 28 34 - Correo electrónico: consejo@cgabogados.com
Horario: Lunes a Viernes de 8:00 a.m. a 12:00 p.m. y 1:30 p.m. a 5:00 p.m. Para mayor información le invitamos a consultar el folleto en el siguiente link de nuestra página web:
https://aseguradorasolidaria.com.co/resources/v1/General/2025/DEFENSOR-CONSUMIDOR-FINANCIERO-2025F.pdf

Ahora Aseguradora Solidaria de Colombia confirma la información de los clientes a través del Call Center, por favor tenga en cuenta que será contactado para realizar el procedimiento
GRAN CONTRIBUYENTE RES 2509 DIC/03 - REGIMEN COMUN - ACTIVIDAD ECONOMICA 6601 ENTIDAD COOPERATIVA NO EFECTUAR RETENCION EN LA FUENTE
Compañía de Seguros

Aseguradora Solidaria de Colombia

NIT: 830.624.664-6

POLIZA SEGURO DE RESP. CIVIL EXTRACONTRACTUAL

NÚMERO ELECTRÓNICO PARA PAGOS
6003926398

PÓLIZA No: 600 -74 - 994000012372 ANEXO:0

AGENCIA EXPEDIDORA: TUNJA | COD AGE: 600 | RAMO: 74 | PAP:

FECHA DE EXPEDICIÓN (DIA/MES/AÑO)	VIGENCIA DE LA PÓLIZA	VIGENCIA DESDE (DIA/MES/AÑO/HORAS)	VIGENCIA HASTA (DIA/MES/AÑO/HORAS)	DIAS	FECHA DE IMPRESIÓN
24 / 10 / 2025		20 / 10 / 2025 / 23:59 A LAS	31 / 12 / 2025 / 23:59 A LAS	72	24 / 10 / 2025

MODALIDAD FACTURACIÓN: ANUAL — TIPO DE IMPRESIÓN: IMPRESION

TIPO DE MOVIMIENTO: EXPEDICION

VIGENCIA DEL ANEXO	DESDE (DIA/MES/AÑO/HORAS)	HASTA (DIA/MES/AÑO/HORAS)	DIAS
	20 / 10 / 2025 / 23:59 A LAS	31 / 12 / 2025 / 23:59 A LAS	72

DATOS DEL TOMADOR

NOMBRE: ECOAC INGENIERIA S.A.S. — IDENTIFICACIÓN NIT: 901.614.013-1

DIRECCIÓN: KR 3 4 A 8 — CIUDAD: TUNJA, BOYACA — TELÉFONO: 3208010426

DATOS DEL ASEGURADO Y BENEFICIARIO

ASEGURADO: MUNICIPIO DE BELEN — IDENTIFICACIÓN NIT: 800.099.199-4

DIRECCIÓN: CARRERA 6 Nº 7 - 07 — CIUDAD: BELÉN, BOYACÁ — TELÉFONO: 6087870229

BENEFICIARIO: TERCEROS AFECTADOS — IDENTIFICACIÓN NIT: 001-8

DATOS DEL RIESGO Y AMPAROS

ASEGURADO: MUNICIPIO DE BELEN NIT : 800099199

ITEM: 1 DEPARTAMENTO: BOYACÁ CIUDAD: BELÉN

DIRECCION: MUNICIPIO DE BELEN

ACTIVIDAD: CONTRATO DE EJECUCION DE OBRA

TIPO EDIFICIO: NO APLICA PARA ESTE RAMO TIPO DE RIESGO: ESTATAL MANZANA:

DESCRIPCION AMPAROS	SUMA ASEGURADA	% INVAR	SUBLIMITE
CONTRATO	$ 284,700,000.00		
PREDIOS, LABORES Y OPERACIONES	284,700,000.00		

DEDUCIBLES: 10.00 % DEL VALOR DE LA PERDIDA - Mínimo: 1.00 SMMLV en PREDIOS, LABORES Y OPERACIONES

BENEFICIARIOS
NIT 001 - TERCEROS AFECTADOS

MEDIANTE LA PRESENTE PÓLIZA, SE AMPARAN LOS PERJUICIOS PATRIMONIALES QUE CAUSE DIRECTAMENTE EL ASEGURADO CON MOTIVO DE UNA DETERMINADA RESPONSABILIDAD CIVIL EXTRACONTRACTUAL EN QUE INCURRA, DE ACUERDO CON LA LEY COLOMBIANA, EN VIRTUD DE LA EJECUCION DEL CONTRATO No 123 DE 2025, REFERENTE A LA ADECUACION Y MANTENIMIENTO DE LA INSTITUCION EDUCATIVA TECNICA SUSANA GUILLERMIN SEDES EL BOSQUE Y CARACOLES DEL MUNICIPIO DE BELEN BOYACA.

VALOR ASEGURADO TOTAL	VALOR PRIMA	GASTOS EXPEDICION	IVA	TOTAL A PAGAR
$ ***284,700,000.00	$ **********140,400	$*********0.00	$ *******26,676	$ **********167,076

INTERMEDIARIO

NOMBRE	CLAVE	%PART
AVAL SEGUROS BOYACA LTDA	9718	100.00

COASEGURO CEDIDO

NOMBRE COMPAÑIA	%PART	VALOR ASEGURADO

LA MORA EN EL PAGO DE LA PRIMA DE LA PÓLIZA O DE LOS CERTIFICADOS O ANEXOS QUE SE EXPIDAN CON FUNDAMENTO EN ELLA PRODUCIRA LA TERMINACIÓN AUTOMÁTICA DEL CONTRATO Y DARA DERECHO A ASEGURADORA SOLIDARIA DE COLOMBIA ENTIDAD COOPERATIVA, PARA EXIGIR EL PAGO DE LA PRIMA DEVENGADA Y DE LOS GASTOS CAUSADOS CON OCASIÓN DE LA EXPEDICIÓN DEL CONTRATO.

PARA ACCEDER AL CLAUSULADO DE SU PÓLIZA DE SEGURO, POR FAVOR INGRESE AL SIGUIENTE LINK: https://segurosonline.solidaria.com.co/inicio-de-ventas/biblioteca-de-clausulados.aspx Y BUSQUE EL NOMBRE DEL PRODUCTO TAL Y COMO FIGURA EN EL TÍTULO DE ESTE DOCUMENTO. TAMBIÉN PUEDE VERIFICAR LA VALIDEZ DE ESTA PÓLIZA DESDE NUESTRA PÁGINA WEB https://www.segurosolidaria.com.co, EN EL MENÚ "SERVICIOS", OPCIÓN "CONSULTA FIRMA DE CUMPLIMIENTO Y OTROS".

FIRMA ASEGURADOR

(415)7701861000019(8020)000000000670096600392639

FIRMA TOMADOR

DIRECCIÓN NOTIFICACIÓN ASEGURADORA: Calle 100 No. 9A-45 Piso 12 Bogotá

C8D820TBD60DFA7D56 CLIENTE TRENDOCA II

Defensor del Consumidor Financiero – Principal: Juan Sebastián Portilla Portilla - Defensor del Consumidor Financiero – Suplente: Ariel Guillermo Peña González
Direcciones: Av 19 # 114 – 09 oficina 502 Bogotá – Teléfonos: (601) 213 13 70 – 213 13 22 - Celular: 321 924 04 78 – 320 332 29 34 - Correo electrónico: contacto@defensores.com
Horario: Lunes a Viernes de 8:00 a.m. a 12:00 p.m. y 1:00 p.m. a 5:30 p.m. Para mayor información lo invitamos a consultar el folleto en el siguiente link de nuestra página web:
https://segurosolidaria.com.co/resources/site1/General/20CSTDEFENSOR-CONSUMIDOR-FINANCIERO-2025F.pdf

170

Ahora Aseguradora Solidaria de Colombia confirma la información de los clientes a través del Call Center, por favor tenga en cuenta que será contactado para realizar el procedimiento

GRAN CONTRIBUYENTE RES 3509 DIC/93 - REGIMEN COMUN - ACTIVIDAD ECONOMICA 6601. ENTIDAD COOPERATIVA NO EFECTUAR RETENCION EN LA FUENTE

Compañía de Seguros

LISTADO DE ASEGURADOS

POLIZA SEGURO DE RESP. CIVIL EXTRACONTRACTUAL

DATOS DE LA PÓLIZA

No. POLIZA: 994000012372 ANEXO: 0 TIPO DE MOVIMIENTO: 0 PAGINA: 2

TOMADOR: ECOAC INGENIERIA S.A.S. IDENTIFICACION: 901.614.013-1

ASEGURADOS

ITEM	ASEGURADO	C.C. o NIT	UBICACION DEL PREDIO	CIUDAD	VALOR ASEGURADO	PRIMA SIN IVA	PRIMA CON IVA
1	MUNICIPIO DE BELEN	800099199-4	MUNICIPIO DE BELEN	BELÉN	284,788,880.00	140,400	167,076

PRIMA TOTAL SIN IVA	PRIMA TOTAL CON IVA
140,400	167,076

Aseguradora Solidaria de Colombia

NIT: 860.524.654-6

PÓLIZA DE GARANTÍA ÚNICA DE CUMPLIMIENTO EN FAVOR DE ENTIDADES ESTATALES - DECRETO 1082 DE 2015 - PATRICLSUSP09V4

NÚMERO ELECTRÓNICO PARA PAGOS
6003926380

PÓLIZA No: 600-47-994000077718 ANEXO: 1

AGENCIA EXPEDIDORA: TUNJA | COD AGENCIA: 600 | RAMO: 47

TIPO DE MOVIMIENTO: PRORROGA | TIPO DE IMPRESIÓN: IMPRESION

	DIA	MES	AÑO
FECHA DE EXPEDICIÓN	09	12	2025
FECHA DE IMPRESIÓN	09	12	2025

DATOS DEL AFIANZADO

NOMBRE: ECOAC INGENIERIA S.A.S. | IDENTIFICACIÓN NIT: 901.614.013-1

DIRECCIÓN: KR 3 4 A 8 | CIUDAD: TUNJA, BOYACÁ | TELEFONO: 3208010426

DATOS DEL ASEGURADO Y BENEFICIARIO

ASEGURADO: MUNICIPIO DE BELEN | IDENTIFICACIÓN NIT: 800.099.199-4

BENEFICIARIO: MUNICIPIO DE BELEN | IDENTIFICACIÓN NIT: 800.099.199-4

AMPAROS

GIRO DE NEGOCIO: CONTRATO DE EJECUCION DE OBRA

DESCRIPCION AMPAROS CONTRATO	VIGENCIA DESDE	VIGENCIA HASTA	SUMA ASEGURADA
CUMPLIMIENTO	20/10/2025	15/06/2026	26,251,698.00
BUEN MANEJO Y CORRECTA INVERSION DEL ANTICIPO	20/10/2025	15/06/2026	39,377,547.00
PAGO DE SALARIOS, PRESTACIONES SOCIALES E IND	20/10/2025	15/02/2029	6,562,924.50
ESTABILIDAD Y CALIDAD DE LA OBRA		VER NOTA ACLARATORIA	26,251,698.00

POLIZA DE CUMPLIMIENTO DE CONTRATO DE EJECUCION DE OBRA:

BENEFICIARIOS
NIT 800099199 - MUNICIPIO DE BELEN

POLIZA DE CUMPLIMIENTO DE CONTRATO DE EJECUCION DE OBRA:

OBJETO DE LA GARANTIA

EL OBJETO DE LA PRESENTE POLIZA ES GARANTIZAR EL PAGO DE LOS PERJUICIOS DERIVADOS DEL INCUMPLIMIENTO DE LAS OBLIGACIONES A CARGO DEL CONTRATISTA DERIVADAS DEL CONTATO No 123 DE 2025, REFERENTE A LA ADECUACION Y MANTENIMIENTO DE LA INSTITUCION EDUCATIVA TECNICA SUSANA GUILLERMIN SEDES EL BOSQUE Y CARACOLES DEL MUNICIPIO DE BELEN BOYACA.

EL AMPARO DE ESTABILIDAD OTORGADO MEDIANTE LA PRESENTE POLIZA, TIENE VIGENCIA DE DOS (__2__) AÑOS, CONTADOS A PARTIR DE LA FECHA DE SUSCRIPCION DEL ACTA DE RECIBO Y ENTREGA FINAL DE LA OBRA A ENTERA SATISFACCION POR PARTE DE LA ENTIDAD CONTRATANTE, LO CUAL DEBERA SER REPORTADO OPORTUNAMENTE Y POR ESCRITO A ASEGURADORA SOLIDARIA.

SEGUN ACTA DE INICIO DE FECHA 03 DE DICIEMBRE DE 2025, SE PRORROGA LA VIGENCIA DE LOS AMPAROS.

VALOR ASEGURADO TOTAL	VALOR PRIMA	GASTOS EXPEDICION	IVA	TOTAL A PAGAR
$ ****98,443,867.50	$ ****************0	$*********0.00	$ ************0	$ ****************0

NOMBRE INTERMEDIARIO	CLAVE	%PART	NOMBRE COMPAÑIA COASEGURO CEDIDO	%PART	VALOR ASEGURADO
AVAL SEGUROS BOYACA TUA	9718	100.00			

DECLARACIÓN Y AUTORIZACIÓN: DECLARO CONOCER Y ESTAR INFORMADO QUE LOS CANALES QUE A CONTINUACIÓN SE RELACIONAN, CUYOS DATOS VERACES Y FIDEDIGNOS HE SUMINISTRADO VOLUNTARIAMENTE EN EL PRESENTE DOCUMENTO, PUEDEN SER UTILIZADOS POR LA ASEGURADORA PARA REALIZAR GESTIONES DE COBRANZA, ASÍ COMO PARA EL ENVÍO DE MENSAJES PUBLICITARIOS A TRAVÉS DE MENSAJES CORTOS DE TEXTO (SMS), MENSAJERÍA POR APLICACIONES WEB, CORREOS ELECTRÓNICOS Y LLAMADAS TELEFÓNICAS DE CARÁCTER COMERCIAL O PUBLICITARIO, TODO DENTRO DEL MARCO LEGAL APLICABLE. DE ESTA MANERA, AUTORIZO EXPRESAMENTE PARA SER CONTACTADO POR LA ASEGURADORA Y/O SUS GESTORES COMERCIALES, DE CUALQUIER INTERMEDIARIO, PARA LOS FINES MENCIONADOS EN LA PRESENTE DECLARACIÓN, MEDIANTE LOS CANALES DE: PRESENCIAL, LLAMADO, CORREO ELECTRÓNICO Y EN ALGUNOS CASOS MENSAJES DE TEXTO Y WHATSAPP POR MEDIO DE GESTIÓN AUTOMÁTICA. EN CASO QUE DESEE CAMBIAR EL CANAL DE CONTACTO O TENER UN CANAL EXCLUSIVO PARA LA GESTIÓN DE COBRANZA, POR FAVOR INFORMAR AL CORREO ELECTRÓNICO: GESTIONDEVARTERA@SOLIDARIA.COM.CO PARA FINES COMERCIALES, POR FAVOR INFORMAR AL CORREO GESTIONCOBRANZAS@SOLIDARIA.COM.CO Y PARA MODIFICAR O ACTUALIZAR SUS DATOS DE CONTACTO POR FAVOR INGRESAR A https://www.solidaria.com.co/sura_digital/Login#/login

MEDIANTE LA SOLICITUD Y CONTRATACIÓN DEL CONTRATO DE SEGURO, USTED EN CALIDAD DE TITULAR(ES) DE LA INFORMACIÓN, DE MANERA LIBRE, EXPRESA, VOLUNTARIA E INFORMADA, AUTORIZA A ASEGURADORA SOLIDARIA DE COLOMBIA ENTIDAD COOPERATIVA O A LA PERSONA NATURAL O JURÍDICA A QUIEN ESTE ENCARGUE, A RECOLECTAR, ALMACENAR, UTILIZAR, CIRCULAR, SUPRIMIR Y/O DISPONER, A REALIZAR CUALQUIER OTRO TRATAMIENTO A LOS DATOS PERSONALES POR ESTOS SUMINISTRADOS, PARA TODOS AQUELLOS ASPECTOS INHERENTES A LAS ACTIVIDADES COMERCIALES Y PROMOCIONALES, Y CUALQUIER OTRO RELACIONADO CON EL DESARROLLO DEL OBJETO SOCIAL PRINCIPAL DEL REFERIDA SOCIEDAD, LO QUE IMPLICA EL USO DE LOS DATOS EN ACTIVIDADES DE MERCADEO, PROMOCIÓN Y DE SER EL CASO, CUANDO LA ACTIVIDAD COMERCIAL LO REQUIERA, LA TRANSFERENCIA Y TRANSMISIÓN DE LOS MISMOS A UN TERCERO (INCLUYENDO TERCEROS PAÍSES), BAJO LOS PARÁMETROS DE LA LEY 1581 DE 2012, DECRETO 1074 DE 2015 Y DEMÁS NORMATIVIDAD VIGENTE QUE REGULE LA MATERIA. EN TODO CASO, ASEGURADORA SOLIDARIA GARANTIZA LAS CONDICIONES DE SEGURIDAD, PRIVACIDAD Y DEMÁS PRINCIPIOS QUE IMPLICAN EL TRATAMIENTO DE DATOS PERSONALES ACORDE CON LA LEGISLACIÓN APLICABLE. ESTA AUTORIZACIÓN SE MANTENDRÁ POR EL TIEMPO DE DURACIÓN DEL VÍNCULO O LA PRESTACIÓN DEL SERVICIO Y POR EL TIEMPO DE DURACIÓN DE LA SOCIEDAD RESPONSABLE, CONFORME LO ESTABLECIDO EN SUS MANUALES Y POLÍTICAS. IGUALMENTE DECLARO QUE ME CONOCIDO LA POLÍTICA DE TRATAMIENTO DE DATOS PERSONALES DISPONIBLE EN: HTTPS://WWW.SOLIDARIA.COM.CO/AVISOS-DE-INTERES/POLITICA-DE-PRIVACIDAD.ASPX

PARA ACCEDER AL CLAUSULADO DE SU PÓLIZA DE SEGURO, POR FAVOR INGRESE AL SIGUIENTE LINK: https://www.grupobancolombia.com/personas/seguros/vida/consulta-y-pago ? BUSQUE EL NOMBRE DEL PRODUCTO TAL Y COMO FIGURA EN EL TÍTULO DE ESTE DOCUMENTO. TAMBIÉN PUEDE VERIFICAR LA VALIDEZ DE ESTA PÓLIZA DESDE NUESTRA PÁGINA WEB https://www.segurosbancolombia.com.co EN EL MENÚ "SERVICIOS", OPCIÓN "CONSULTA PÓLIZA DE CUMPLIMIENTO Y CONSULTA"

FIRMA ASEGURADOR

(415)7701861000019(8020)000000000037800600392038

FIRMA TOMADOR

DIRECCIÓN NOTIFICACIÓN ASEGURADORA: Calle 100 No. 9A-45 Piso 12 Bogotá

CLIENTE

CED8207B060AFB785E

Defensor del Consumidor Financiero – Principal: Juan Sebastián Portilla Portilla - Defensor del Consumidor Financiero – Suplente: José Guillermo Peña González
Dirección: Av 19 # 114 – 09 oficina 502 Bogotá - Teléfonos: (601) 213 13 13 - 213 13 22 - Celular: 321 924 04 78 – 320 292 29 34 - Correo electrónico: contacto@defensorfinanciero.com
Horario: Lunes a Viernes de 8:00 a.m. a 12:00 p.m. y 1:00 p.m. a 5:00 p.m. Para mayor información le invitamos a consultar el folleto en el siguiente link de nuestra página web:
https://aseguradorasolidaria.com.co/resources/wwwlo/Generic/2025/DEFENSOR-CONSUMIDOR-FINANCIERO-2025F.pdf

Ahora Aseguradora Solidaria de Colombia confirma la información de los clientes a través del Call Center, por favor tenga en cuenta que será contactado para realizar el procedimiento
Compañía de Seguros
GRAN CONTRIBUYENTE RES 2599 DIC/99 - REGIMEN COMUN - ACTIVIDAD ECONOMICA 6601 - ENTIDAD COOPERATIVA NO EFECTUAR RETENCION EN LA FUENTE

Aseguradora Solidaria de Colombia

NIT. 860.524.654-6

POLIZA SEGURO DE RESP. CIVIL EXTRACONTRACTUAL

NÚMERO ELECTRÓNICO PARA PAGOS
6003926398

PÓLIZA No: 600 -74 - 994000012372 ANEXO:1

AGENCIA EXPEDIDORA: TUNJA — COD. AGE: 600 — RAMO: 74 — PAP:

DIA	MES	AÑO		VIGENCIA DE LA PÓLIZA	DIA	MES	AÑO	HORAS		DIA	MES	AÑO	HORAS			DIA	MES	AÑO
09	12	2025			31	12	2025	23:59		15	02	2026	23:59		46	09	12	2025
FECHA DE EXPEDICIÓN					VIGENCIA DESDE			A LAS		VIGENCIA HASTA			A LAS		DIAS	FECHA DE IMPRESIÓN		

MODALIDAD FACTURACIÓN: ANUAL — TIPO DE IMPRESIÓN: IMPRESION

TIPO DE MOVIMIENTO: PRORROGA

	DIA	MES	AÑO	HORAS		DIA	MES	AÑO	HORAS		DIAS
VIGENCIA DEL ANEXO	31	12	2025	23:59		15	02	2026	23:59		46
	VIGENCIA DESDE			A LAS		VIGENCIA HASTA			A LAS		

DATOS DEL TOMADOR

NOMBRE: ECOAC INGENIERIA S.A.S. — IDENTIFICACIÓN NIT: 901.614.013-1

DIRECCIÓN: KR 3 4 A 8 — CIUDAD: TUNJA, BOYACÁ — TELÉFONO: 3208010426

DATOS DEL ASEGURADO Y BENEFICIARIO

ASEGURADO: MUNICIPIO DE BELEN — IDENTIFICACIÓN NIT: 800.099.199-4

DIRECCIÓN: CARRERA 6 N° 7 - 07 — CIUDAD: BELÉN, BOYACÁ — TELÉFONO: 6087870229

BENEFICIARIO: TERCEROS AFECTADOS — IDENTIFICACIÓN NIT: 001-8

DATOS DEL RIESGO Y AMPAROS

ASEGURADO: MUNICIPIO DE BELEN NIT : 800099199

ITEM: 1 DEPARTAMENTO: BOYACÁ CIUDAD: BELÉN

DIRECCION: MUNICIPIO DE BELEN

ACTIVIDAD: CONTRATO DE EJECUCION DE OBRA

TIPO EDIFICIO: NO APLICA PARA ESTE RAMO TIPO DE RIESGO: ESTATAL MANZANA:

DESCRIPCION	AMPAROS	SUMA ASEGURADA	% INVAR	SUBLIMITE
CONTRATO		$ 284,700,000.00		
	PREDIOS, LABORES Y OPERACIONES	284,700,000.00		

DEDUCIBLES: 10.00 % DEL VALOR DE LA PERDIDA - Minimo: 1.00 SMMLV en PREDIOS, LABORES Y OPERACIONES

BENEFICIARIOS
NIT 001 - TERCEROS AFECTADOS

MEDIANTE LA PRESENTE PÓLIZA, SE AMPARAN LOS PERJUICIOS PATRIMONIALES QUE CAUSE DIRECTAMENTE EL ASEGURADO CON MOTIVO DE UNA DETERMINADA RESPONSABILIDAD CIVIL EXTRACONTRACTUAL EN QUE INCURRA, DE ACUERDO CON LA LEY COLOMBIANA, EN VIRTUD DE LA EJECUCION DEL CONTRATO No 123 DE 2025, REFERENTE A LA ADECUACION Y MANTENIMIENTO DE LA INSTITUCION EDUCATIVA TECNICA SUSANA GUILLERMIN SEDES EL BOSQUE Y CARACOLES DEL MUNICIPIO DE BELEN BOYACA.

SEGUN ACTA DE INICIO DE FECHA 03 DE DICIEMBRE DE 2025, SE PRORROGA LA VIGENCIA DE LA GARANTIA.

VALOR ASEGURADO TOTAL	VALOR PRIMA	GASTOS EXPEDICION	IVA	TOTAL A PAGAR
$ ***284,700,000.00	$ **********0	$**********0.00	$ **********0	$ **********0

INTERMEDIARIO

NOMBRE	CLAVE	%PART
AVAL SEGUROS BOYACA TDA	9718	100.00

COASEGURO CEDIDO

NOMBRE COMPAÑIA	%PART	VALOR ASEGURADO

LA MORA EN EL PAGO DE LA PRIMA DE LA PÓLIZA O DE LOS CERTIFICADOS O ANEXOS QUE SE EXPIDAN CON FUNDAMENTO EN ELLA PRODUCIRA LA TERMINACIÓN AUTOMÁTICA DEL CONTRATO Y DARA DERECHO A ASEGURADORA SOLIDARIA DE COLOMBIA ENTIDAD COOPERATIVA, PARA EXIGIR EL PAGO DE LA PRIMA DEVENGADA Y DE LOS GASTOS CAUSADOS CON OCASIÓN DE LA EXPEDICIÓN DEL CONTRATO.

PARA ACCEDER AL CLAUSULADO DE SU PÓLIZA DE SEGURO, POR FAVOR INGRESE AL SIGUIENTE LINK https://segurosolidaria.com/consultas-de-interes/biblioteca-de-clausulados.aspx Y BUSQUE EL NOMBRE DEL PRODUCTO Tal, Y COMO FIGURA EN EL TÍTULO DE ESTE DOCUMENTO. TAMBIÉN PUEDE VERIFICAR LA VALIDEZ DE ESTA PÓLIZA DESDE NUESTRA PAGINA WEB https://www.segurosolidaria.com.co, EN EL MENÚ "SERVICIOS", OPCIÓN "CONSULTA POLIZA DE CUMPLIMIENTO Y OTROS".

FIRMA ASEGURADOR

(415)7701861000019(8020)000000000807000400392639

FIRMA TOMADOR

DIRECCIÓN NOTIFICACIÓN ASEGURADORA: Calle 100 No. 9A-45 Piso 12 Bogotá

TRENDPIZA 0

C8D8207B060AEB785D

CLIENTE

Defensor del Consumidor Financiero - Principal: Juan Sebastián Portilla Portilla - Defensor del Consumidor Financiero - Suplente: Ariel Gutiérrez Peña Gonzalez
Dirección: Av 19 # 114 – 09 oficina 502 Bogotá – Teléfonos: (601) 213 13 76 – 313 13 22 - Celular: 321 924 94 76 – 320 232 29 34 - Correo electrónico: contacto@pgabogados.com.co
Horario: Lunes a Viernes de 8:00 a.m. a 12:00 p.m. y 1:30 p.m. a 5:00 p.m. Para mayor información le invitamos a consultar el folleto en el siguiente link de nuestra página web:
https://segurosolidaria.com.co/consumers/sites/default/files/uploads/2025/04/FOLLETO-DEFENSOR-CONSUMIDOR-FINANCIERO-2025F.pdf

Ahora Aseguradora Solidaria de Colombia confirma la información de los clientes a través del Call Center, por favor tenga en cuenta que será contactado para realizar el procedimiento

Compañía de Seguros

GRAN CONTRIBUYENTE RES 2556 DIC/93 - REGIMEN COMUN - ACTIVIDAD ECONOMICA 6601. ENTIDAD COOPERATIVA NO EFECTUAR RETENCION EN LA FUENTE

VIGILADO

LISTADO DE ASEGURADOS

POLIZA SEGURO DE RESP. CIVIL EXTRACONTRACTUAL

DATOS DE LA PÓLIZA

No. POLIZA: 994000012372 ANEXO: 1 TIPO DE MOVIMIENTO: 0 PAGINA: 2

TOMADOR: ECOAC INGENIERIA S.A.S. IDENTIFICACION: 901.614.013-1

ASEGURADOS

ITEM	ASEGURADO	C.C. O NIT	UBICACION DEL PREDIO	CIUDAD	VALOR ASEGURADO	PRIMA SIN IVA	PRIMA CON IVA
1	MUNICIPIO DE BELEN	800099179-4	MUNICIPIO DE BELEN	BELÉN	284,700,000.00	0	0

PRIMA TOTAL SIN IVA	PRIMA TOTAL CON IVA
0	0

ANEXO 2. PLANILLAS DE SEGURIDAD SOCIAL

ecoacingenieria@gmail.com
320 801 0426
Carrera 4 # 2 - 06
San Mateo - Boyacá

PLANILLA INTEGRADA AUTOLIQUIDACIÓN APORTES
SOPORTE DE PAGO GENERAL

Bancolombia

DATOS GENERALES DEL APORTANTE

TIPO IDENTIFICACIÓN	CÉDULA DE CIUDADANÍA	NÚMERO DE IDENTIFICACIÓN	1085923960
NOMBRE O RAZÓN SOCIAL			EDWIN JULIAN FIGUEROA JIMENEZ
CIUDAD/MUNICIPIO	TUNJA	DEPARTAMENTO	BOYACA
DIRECCIÓN	CARRERA 11 AD 08	TELÉFONO	7111111
TIPO APORTANTE	INDEPENDIENTE	CLASE APORTANTE	INDEPENDIENTE
TIPO EMPRESA	PRIVADA	ACTIVIDAD ECONÓMICA	Construcción de otras obras de ingeniería civil
FORMA DE PRESENTACIÓN	UNICO		
APORTANTE EXONERADO PAGO APORTES SALUD, SENA E ICBF (REFORMA TRIBUTARIA)			NO

DATOS GENERALES DE LA PLANILLA

NÚMERO PLANILLA		92004227063	TIPO DE PLANILLA				I INDEPENDIENTES
PERIODO COTIZACIÓN CTRCIL	MES	diciembre AÑO 2025	PERIODO COTIZACIÓN SALUD		MES	diciembre AÑO	2025
DIAS DE MORA		0					
FECHA PAGO (aaaa/mm/dd)		2026/01/15	NÚMERO AUTORIZACIÓN				207504998

TOTAL APORTES A PENSIÓN

ADMINISTRADORA		No. COTIZANTES	COTIZACIÓN	APORTES VOLUNTARIOS			FSP		MORA		TOTALES			
CÓDIGO	NOMBRE			EMPLEADOR	COTIZANTE	SOLIDARIDAD	SUBSISTENCIA	SOLIDARIDAD	COTIZACIÓN	FSP	APORTES	MORA	DESCUENTOS	VALOR PAGADO
230201	230201 PORVENIR	1	$ 327.800	$ 0	$ 0	$ 0	$ 0	$ 0	$ 0	$ 0	$ 327.800	$ 0	$ 0	$ 327.800
SUBTOTALES											$ 327.800	$ 0	$ 0	$ 327.800

TOTAL APORTES A SALUD

ADMINISTRADORA		No. COTIZANTES	INCAPACIDAD POR ENFERMEDAD		LICENCIA MATERNIDAD		SALDO A FAVOR		LIQUIDACIÓN		MORA		TOTALES			
CÓDIGO	NOMBRE		NÚMERO AUTORIZACIÓN	VALOR	NÚMERO AUTORIZACIÓN	VALOR	PLANILLA	VALOR	COTIZACIÓN	VALOR ADRES	COTIZACIÓN	VALOR ADRES	APORTES	MORA	DESCUENTOS	VALOR PAGADO
EPS005	EPS005 SANITAS S.A.	1		$ 0		$ 0		$ 0	$ 176.000	$ 0	$ 0	$ 0	$ 176.000	$ 0	$ 0	$ 176.000
SUBTOTALES													$ 176.000	$ 0	$ 0	$ 176.000

TOTAL APORTES A RIESGOS PROFESIONALES

ADMINISTRADORA		No. COTIZANTES	ACCIDENTE INT		SALDO A FAVOR		LIQUIDACIÓN		TOTALES			
CÓDIGO	NOMBRE		NÚMERO AUTOCONDICIÓN	VALOR	PLANILLA	VALOR	COTIZACIÓN	APORTES	MORA	DESCUENTOS	VALOR PAGADO
14 11	14 11 - ARL SURA	1		$ 0		$ 0	$ 90.100	$ 90.100	$ 0	$ 0	$ 90.100
SUBTOTALES								$ 90.100	$ 0	$ 0	$ 90.100

LIQUIDACIÓN DETALLADA APORTES

| DATOS DEL COTIZANTE | | | | | | | | NOVEDADES | | | | | | | | | | | | |

RESUMEN PLANILLA PAGADA

ASOPAGOS s.a.

DATOS GENERALES DEL APORTANTE

IDENTIFICACIÓN	DV	RAZÓN SOCIAL	CLASE	CÓDIGO	ARL	F. PRESENTACIÓN	ACT. ECO	TIPO DE EMPRESA
CC 1049624967	3	LAURA CATALINA GIL RODRIGUEZ	1	0	SIN ARP - SIN ARP	UNICA	7112	Natural
MUN-DEP	DIRECCIÓN		TELÉFONO		EMAIL			EXENTO DE PARAFISCALES
19-1	CARRERA 7 21 59		3143994569		INGCATALINAGIL@GMAIL.COM			S

DATOS GENERALES DE LA LIQUIDACIÓN

PERIODO PENSIÓN	PERIODO SALUD	PLANILLA	TIPO PLANILLA	FECHA PAGO	CENTRO DE TRABAJO	DEPARTAMENTO	MUNICIPIO	VALOR PAGO	INTERÉS X MORA	ENTIDAD RECAUDO
2025-12	2025-12	35780265	I	2025-12-22	TODOS LOS CENTROS	TODOS	TODOS	526.200	0	BANCOLOMBIA
Nº AFILIADOS	REF. DE PAGO (FIN)	FECHA LIMITE PAGO	ESTADO PLANILLA							
1	35780265	2026-01-19	Pagada							

EMPLEADO					NOVEDADES																		DÍAS				PENSIÓN					SALUD				CCF			RIESGOS		TARIFA	PARAF	SENA	ICBF	ESAP	MEN	Tipo Cot	Sub. Tipo Cot	Total	Exonera Aportes	Actividad Económica
N	Id	Empleado	Salario	Modalidad de salario	VSP	SLN	IGE	LMA	VAC-LR	VCT	AVP	VST	SLP	IRL	Ausentismos	Incapacidades	Licencias	Días					Administradora	IBC	Cot	Fondo	Fondo	Administradora	IBC	Cot	Administradora	IBC	Cot	IBC	Cot	ARL	IBC	Cot	Cot	Cot	Cot	Cot	Cot					
1	CC 1049624967	GIL RODRIGUEZ LAURA CATALINA	1.237.500							5								30	25	5	30		1.237.500	237.400	19			1.237.500	185.500		SIN COTIZANTE	0	0	1.487.500	103.300								01	1	526.200	N	N

RESUMEN PLANILLA PAGADA

ASOPAGOS s.a.

DATOS GENERALES DEL APORTANTE

IDENTIFICACIÓN	DV	RAZÓN SOCIAL	CLASE	CÓDIGO	ARL	F. PRESENTACIÓN	ACT. ECO	TIPO DE EMPRESA
CC 1049624967	3	LAURA CATALINA GIL RODRIGUEZ	1	0	SIN ARP - SIN ARP	UNICA	7112	Natural
MUN-DEP	DIRECCIÓN		TELÉFONO		EMAIL			EXENTO DE PARAFISCALES
19-1	CARRERA 7 21 59		3143994569		INGCATALINAGIL@GMAIL.COM			S

DATOS GENERALES DE LA LIQUIDACIÓN

PERIODO PENSIÓN	PERIODO SALUD	PLANILLA	TIPO PLANILLA	FECHA PAGO	CENTRO DE TRABAJO	DEPARTAMENTO	MUNICIPIO	VALOR PAGO	INTERÉS X MORA	ENTIDAD RECAUDO
2025-12	2025-12	35780265	I	2025-12-22	TODOS LOS CENTROS	TODOS	TODOS	526.200	0	BANCOLOMBIA
Nº AFILIADOS	REF. DE PAGO (FIN)	FECHA LIMITE PAGO	ESTADO PLANILLA							
1	35780265	2026-01-19	Pagada							

TOTALES IBC

IBC PENSIÓN	IBC SALUD	IBC RIESGOS	IBC CAJAS	IBC PARAF
1.483.500	1.483.500	1.483.500	0	0

SUBSISTEMA	CÓDIGO	NIT	DV	AFILIADOS	VALOR LIQUIDADO	VALOR UPC	INTERESES MORA	SALDOS E INCAPACIDADES DESCONTADOS	VALOR A PAGAR
AFP(Administradoras: 1)				1	237.400	0	0	0	237.400
COLPENSIONES	231001	800227940	6	1	237.400	0	0	0	237.400
EPS(Administradoras: 1)				1	185.500	0	0	0	185.500
SANITAS	EPS005	800251440	8	1	185.500	0	0	0	185.500
ARP(Administradoras: 1)				1	103.300	0	0	0	103.300
ARL SURA	14-11	860903790	5	1	103.300	0	0	0	103.300
Gran Total					526.200	0	0	0	526.200

DATOS GENERALES DEL APORTANTE

Identificación	dv	Razon Social	Clase Aportante	Sucursal Principal	Direccion	Ciudad-Departamento	Teléfono	Exonerado SENA e ICBF
NIT 9016140 13	1	ECDAC INGENIERIA S.A.S.	A - 200 O MAS COTIZANTES	OBRAS	CARRERA 3 H 4A 08	TUNJA-BOYACA	7451111	SI

DATOS GENERALES DE LA LIQUIDACION

Periodo		Clave		Tipo	Fecha		Pago		
Pensión	Salud	Pago	Planilla	Planilla	Límite	Pago	Banco	Dias Mora	Valor
2025-12	2026-01	1080089685	94979814 17	E	2026/01/06	2026/01/19	BANCOLOMBIA		$14,791,230

LIQUIDACION DETALLADA DE APORTES

EMPLEADO				NOVEDADES																		PENSION		SALUD		CCF		RIESGOS		PARAFISCALES	
No.	Identificación		Nombre	ing	ret	tde	tae	tdp	tap	vsp	cor	sln	vac	irl	lma	vst	svp	sln	ige	lma	vac	Codigo	Dias	Codigo	Dias	Codigo	Dias	Codigo	Dias	Dias	Exonerado SENA e ICBF
1	CC	1002139946	ALBARRACIN URIBE ELIZABETH																			130001	30	EPS041	30	CCF10	30	14-23	30	30	N
2	CC	94195837	ALBARRACIN URIBE EULICES																			131301	30	EPS037	30	CCF10	30	14-23	30	30	N
3	CC	1049603110	ALBARRACIN URIBE TATIANA	X	X																	130301	8	EPS041	8	CCF10	8	14-23	8	8	N
4	CC	4043664	ARCOS GARCIA EDMAR CRISANTO		X																	130301	24	EPS037	24	CCF10	24	14-23	24	24	N
5	CC	7163223	ARCOS QUINTERO ROBERT HUMBERTO		X																	131301	24	EPS037	24	CCF10	24	14-23	24	24	N
6	CC	7168188	AVILA FRESNO YIMMY ALEXANDER		X																	130301	7	EPS037	7	CCF10	7	14-23	7	7	N
7	PT	1864844	BARRIOS BORGES LUIS ALBERTO		X																	23-14	13	EPS037	13	CCF10	13	14-23	13	13	N
8	CC	1049643483	BOLIVAR QUIO OSCAR EDUARDO																			130301	30	EPS041	30	CCF10	30	14-23	30	30	N
9	CC	1000993434	CAMACHO CABRERA MANUEL RICARDO	X	X																	130301	20	EPS037	20	CCF10	20	14-23	20	20	N
10	CC	6773333	CELY HERNANDEZ PERICLES		X																	131301	13	EPS041	13	CCF10	13	14-23	13	13	N
11	CC	1002139644	CARIAS NIETO YULIAN YULIPAZY	X	X																	130301	22	EPS037	22	CCF10	22	14-23	22	22	N
12	CC	4040397	PUYA MOZO MARCELO		X																	130301	13	EPS037	13	CCF10	13	14-23	13	13	N
13	CC	1056108711	PUYA BAUTISTA STUAN LEONARDO		X																	23-14	13	EPS041	13	CCF10	13	14-23	13	13	N
14	CC	1002367111	GARCIA SANCHEZ WILDER IVAN		X																	23-14	6	EPS041	6	CCF10	6	14-23	6	6	N
15	CC	1077150477	GOMEZ SUAREZ OSCAR ANDRES	X																		130301	22	EPS037	22	CCF10	22	14-23	22	22	N
16	CC	1075918810	GONZALEZ PRIETO EDWIN ALEXANDER		X																	130301	24	EPS037	24	CCF10	24	14-23	24	24	N
17	CC	4043013	GONZALEZ BURGOS ERNESTO		X																		0	EPS037	24	CCF10	24	14-23	24	24	N
18	CC	4043703	GONZALEZ JOSE RAIMUNDO		X																	23-14	13	EPS037	13	CCF10	13	14-23	13	13	N
19	PT	7088796	GUZMAN PERAZA DUGLIS ALEXANDER	X	X																	130301	16	EPS037	16	CCF10	16	14-23	16	16	N
20	PT	6759372	JULIO PEREZ RUBEN DARIO		X																	130301	24	EPS032	24	CCF10	24	14-23	24	24	N
21	CC	1031161001	LARGO AREVALO JOHNAN SEBASTIAN		X																	130301	24	EPS005	24	CCF10	24	14-23	24	24	N
22	CC	1076708327	MOLINA RAGUE EDWIN LEONARDO																			130301	30	EPS041	30	CCF10	30	14-23	30	30	N
23	CC	1002667311	MOLINA HERNANDEZ JUAN ALFREDO	X																		130301	12	EPS041	12	CCF10	12	14-23	12	12	N
24	CC	6775244	MOLINA BURGOS LEOVIGILDO		X																		0	EPS037	11	CCF10	11	14-23	11	11	N
25	CC	4213432	MORA TINJACA JOSE NORBERTO																			130301	30	EPS041	30	CCF10	30	14-23	30	30	N
26	CC	1049633459	MUÑOZ FLOREZ DARWIN ALEJANDRO		X																	130301	19	EPS037	19	CCF10	19	14-23	19	19	N
27	PT	2348269	PANTOJA LAMPAGA DIEGO ARMANDO		X																	23-14	13	EPS037	13	CCF10	13	14-23	13	13	N
28	CC	1010137125	PARADA MORENO JONATAN ANDRES		X																	130301	24	EPS037	24	CCF10	24	14-23	24	24	N
29	PT	9834713	PARRA CASTRO WINDER DAMIAN	X	X																	23-14	16	EPS037	16	CCF10	16	14-23	16	16	N
30	CC	7172213	PARRA MUÑOZ WILLIAM RICARDO		X																	130301	24	EPS041	24	CCF10	24	14-23	24	24	N

| | | |

DATOS GENERALES DEL APORTANTE

Identificación	dv	Razon Social	Clase Aportante	Sucursal Principal	Dirección	Ciudad-Departamento	Teléfono	Exonerado SENA e ICBF
NIT 901414013	1	EDGAC INGENIERIA S.A.S.	A - 200 O MAS COTIZANTES	OBRAS	CARRERA 3 N 6A 08	TUNJA-BOYACA	7401111	SI

DATOS GENERALES DE LA LIQUIDACION

Periodo		Clave		Tipo	Fecha		Pago		
Pensión	Salud	Pago	Planilla	Planilla	Limite	Pago	Banco	Dias Mora	Valor
2025-12	2026-01	2090289695	9497981417	E	2026/01/06	2026/01/19	BANCOLOMBIA		$14,793,200

RESUMEN DE PAGO

RIESGO	CODIGO	NIT	DV	AFILIADOS	VALOR LIQUIDADO	SALDOS E INCAPACIDADES	VALOR A PAGAR
AFP (ADMINISTRADORAS: 4)				50	$7,336,300	$0	$7,394,800
COLFONDOS	231001	800,227,940	6	4	$691,100	$0	$696,600
COLPENSIONES	25-14	900,336,004	7	9	$934,000	$0	$941,500
PORVENIR	230301	800,224,808	8	25	$3,903,600	$0	$3,934,700
PROTECCION	230201	800,229,739	0	12	$1,807,600	$0	$1,822,000
ARL (ADMINISTRADORAS: 1)				53	$3,414,200	$0	$3,441,400
POSITIVA COMPAÑIA DE SEGUROS	14-23	860,011,153	6	53	$3,414,200	$0	$3,441,400
CCF (ADMINISTRADORAS: 1)				53	$1,962,700	$0	$1,978,300
COMFABOY	CCF10	891,800,213	8	53	$1,962,700	$0	$1,978,300
EPS (ADMINISTRADORAS: 8)				53	$1,962,700	$0	$1,978,700
COOSALUD EPS	EPS042	900,226,715	3	1	$45,600	$0	$46,000
COOSALUD MOVILIDAD	ES0C24	900,226,715	3	3	$79,800	$0	$80,500
FAMISANAR	EPS017	830,003,564	7	7	$290,700	$0	$293,100
FOSYGA RÉGIMEN DE EXCEPCIÓN	MIN002	901,037,916	1	1	$57,000	$0	$57,500
NUEVA E.P.S.	EPS037	900,156,264	2	23	$862,600	$0	$869,500
NUEVA EPS MOVILIDAD	EPS041	900,156,264	2	16	$535,800	$0	$540,100
SALUD TOTAL	EPS002	800,130,907	4	1	$45,600	$0	$46,000
SANITAS	EPS005	800,251,440	6	1	$45,600	$0	$46,000
TOTAL				53	$14,675,900	$0	$14,793,200

ANEXO 3. CALIDAD DE MATERIALES

ecoacingenieria@gmail.com
320 801 0426
Carrera 4 # 2 - 06
San Mateo - Boyacá

AM FERRETERÍA
ANDRÉS MARTÍNEZ S. A. S.

NIT. 900.034.103

CLL 7 # 37 A 05

REPORTE DE CALIDAD
Informe de Ensayos Mecánicos de Malla Electrosoldada

FQ1581 Fecha Rev:18-12-17 Version: 1

Fecha de Emision : 27/06/2026
Cliente:

Descripcion de la muestra	
N° de Ensayo	3683-1
Referencia de Malla	XX-188
Diámetro de Grafil Long:	6,0
Diamentro de Grafil Transv:	6,0
Fecha de Producción de la Malla	26/06/2026
Fecha de recepcion de muestra	26/06/2026
Fecha de Ensayo	26/06/2026

ENSAYO DE RESISTENCIA AL CORTE EN LA SOLDADURA		
N° ENSAYO	CARGA (N)	LUGAR DE FALLA
1	14.228	Soldadura
2	12.211	Soldadura
3	13.834	Grafil
4	12.990	Grafil
5		
Promedio	13.341	
Requisito de Norma NTC 5806 N° 9.3	6.814	U (KN)
CUMPLE (SI/NO)	SI	6,66

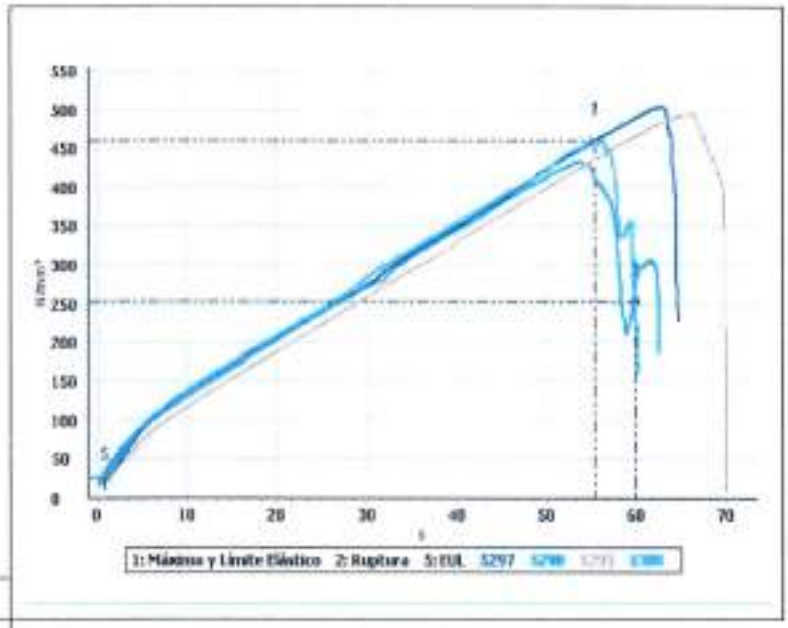

ESPECIFICACIONES DIMENSIONALES

N° DE BARRAS (Requisito Norma NTC 5806-2019 N°10.7)			
TIPO	OBTENIDO	REQUISITO	CUMPLE (SI/NO)
Longitudinales	16	16	SI
Transversales	40	40	SI

LONGITUD TOTAL DEL GRAFIL (Requisito Norma NTC 5806-2019 N° 10)			
TIPO	OBTENIDO (mm)	REQUISITO (±25mm)	CUMPLE (SI/NO)
Longitudinales	5.980	6.000	SI
Transversales	2.340	2.350	SI

SEPARACION DE LOS GRAFILES (Requisito Norma NTC 5806-2015 N°11)			
	OBTENIDO (mm)	REQUISITO (mm)	CUMPLE (SI/NO)
Longitudinales	150	150	SI
Transversales	150	150	SI

MEDICION DE PESOS (Requisito Norma NTC 5806-2019 N°10.3)				
TIPO	PROMEDIO OBTENIDO (mm)	REQUISITO (mm)	CUMPLE (SI/NO)	METODO DE ENSAYO
Longitudinales	80	75	SI	(NTC 5806-2019 N° 10.3) (±13mm)
Transversales	40	50	SI	(NTC 5806-2019 N° 10.3) (±13mm)

Condiciones Ambientales			
Temperatura promedio °C	24,0	Humedad Relativa promedio (%HR)	33,0

NOTA: Los resultados corresponden exclusivamente a la muestra ensayada. El Plan de Muestreo de Calidad se hace cada 10 Toneladas grafil y 7000 m2 para Malla.

AM FERRETERÍA ANDRÉS MARTÍNEZ S. A. S. NIT. 900.034.103-4

Realizó: Juliana Cuervo Soler
LABORATORISTA
Juliana Cuervo Soler

Revisó: Jennifer B.
CALIDAD
Jennifer Barragan

Aprobó: Jennifer B.
JEFE DE CALIDAD
Jennifer Barragan

AM FERRETERIA
ANDRÉS MARTÍNEZ S. A. S.

NIT. 900.834.102
CLL 7 # 37A-05

REPORTE DE CALIDAD

Informe de Ensayos Mecánicos Grafil

NTC 5806 Alambre de acero grafilado y mallas electrosoldadas con grafil

Resolución 0271 de 2014 Alambre de acero grafilado y mallas electrosoldadas con grafil

TQ1201 Fecha Rev: 06/12/17 Versión: 1

Fecha Emisión Certificado 25/06/2020

Cliente:

Caracteristicas de la Muestra Ensayada

DESCRIPCION	MUESTRA GRAFIL
Informe N°	5521
Diametro de Grafil (mm)	6,0
Lote	2880
Fecha de Fabricación	24/06/2020
Fecha de recepcion de la muestra	24/06/2020
Fecha de Ensayo	24/06/2020
Longitud de la Muestra (mm)	420

GRAFICA DE ENSAYO DE TENSIÓN

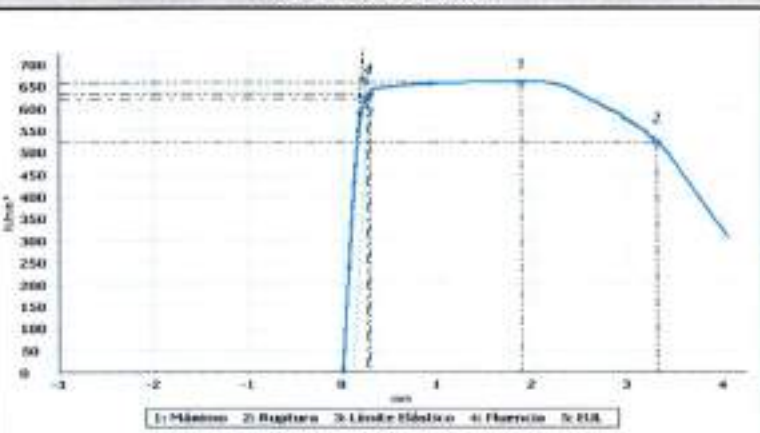

Condiciones ambientales de los ensayos

Temperatura promedio °C	23,5			Humedad relativa (HR%)		37,0	
DESCRIPCION	UNIDAD	UND	U	MUESTRA GRAFIL		REQUISITOS	
				Nominal	6	NTC 5806-2019	CUMPLE (SI/NO)
Diámetro	mm	∅ (mm)	0,0041	6,0	6,0	Tabla N° 6	SI
Peso	g/m	∅ (g)	0,0031	222	210,04	7.2.7.1	SI
Promedio altura resaltes	mm	∅ (g)	0,0031	0,27	0,38	7.2.4.4	SI
Espaciamiento entre resaltes	mm	∅ (mm)	0,0045	4,62 a 7,24	6,25	7.2.4.6	SI
Espaciamiento longitudinal por purgado de resaltes	N/A	∅ (mm)	0,008	3,5 a 6,5	4,66	7.2.4.5	SI
Angulo resaltes	°	∅ [°]	0,00092	Min 40°	51	7.2.4.5	SI
Resaltes en direccion inversa	N/A	N/A	#N/D	N/A	N/A	7.2.4.5	SI
Area superficial grafilada	%	∅ (mm)	0,0045	Min 25%	28	7.2.4.1	SI
Unions de resaltes	Unidad	∅ (mm)	0,0046	Min 2	3	7.2.4.2	SI

CALIDAD, ACABADO Y APARIENCIA		
Libre de imperfecciones perjudiciales y buen acabado superficial	7.4.1	SI
Libre de corte.	7.4.3- 7.4.3	SI

PROPIEDADES MECANICAS DE LA MUESTRA

DESCRIPCION DE LA PRUEBA		UNIDAD	UND	U	VALORES		REQUISITOS	
					Especificado	Obtenido	METODO DE ENSAYO	CUMPLE (SI/NO)
TRACCION	Esfuerzo Máximo de Tracción	Mpa	U (Mpa)	2,70	550	654	NTC 5806- Tabla 9 NTC 3353	SI
FLUENCIA	Resistencia a la Fluencia	Mpa	U (Mpa)	2,70	485	621	NTC 5806- Tabla 9 NTC 3353	SI
DOBLADO	Grafiles	°			90	90	NTC 3353	SI

NOTA: Los resultados corresponden exclusivamente a la muestra ensayada. El Plan de Muestreo de Calidad se hace cada 10 Toneladas.

AM FERRETERIA

Realizo:

LABORATORISTA
Juliana Cuervo Soler

Revisó:

CALIDAD
Jennifer Barragan

Aprueba:

JEFE DE CALIDAD
Jennifer Barragan

AM FERRETERIA
ANDRES MARTINEZ S. A. S.

NIT. 900,034,162
CLL 7 # 37A-85

REPORTE DE CALIDAD

Informe de Ensayos Mecánicos Grafil

FO1091 Fecha Rev: 18-12-17 Versión 1

Fecha Emisión Certificado: 26/08/2026

Cliente:

Características de la Muestra Ensayada

DESCRIPCION	MUESTRA GRAFIL
Informe N°	5620
Diámetro de Grafil (mm)	6,0
Lote	2680
Fecha de Fabricación	24/08/2026
Fecha de recepcion de la muestra	24/08/2026
Fecha de Ensayo	24/08/2026
Longitud de la Muestra (mm)	400

GRAFICA DE ENSAYO DE TENSIÓN

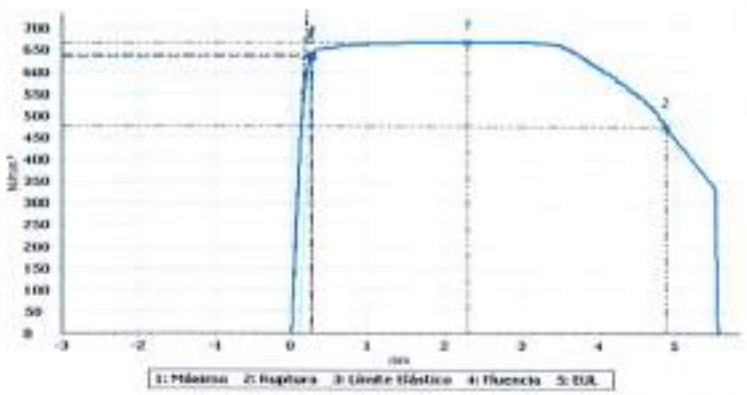

Condiciones ambientales de los ensayos

Temperatura promedio °C	20,5			Humedad relativa (HR%)		37,0	
DESCRIPCION	UNIDAD	UND	U	MUESTRA GRAFIL		REQUISITOS	
				Nominal	S	NTC 5806-2019	CUMPLE (SI/NO)
Diámetro	mm	U (mm)	0,0041	6,0	6,0	Tabla N° 9	SI
Peso	g/m	U (g)	0,0051	222	213,27	7.2.7.1	SI
Promedio altura resaltos	mm	U (g)	0,0051	0,27	0,26	7.2.4.4	SI
Espaciamiento entre resaltos	mm	U (mm)	0,0045	6,62 a 7,24	6,25	7.2.4.6	SI
Espaciamiento longitudinal por pulgada de resaltos	N/A	U (mm.)	0,559	3,5 a 5,5	4,00	7.2.4.3	SI
Ángulo resaltos	°	U (°)	0,00092	Min 45°	51	7.2.4.5	SI
Resaltos en dirección inversa	N/A	N/A	#N/D	N/A	N/A	7.2.4.5	SI
Area superficial grafilada	%	U (mm)	0,0045	Min 25%	28	7.2.4.1	SI
Líneas de resaltos	Unidad	U (mm)	0,0045	Min 2	3	7.2.4.2	SI

CALIDAD, ACABADO Y APARIENCIA		
Libre de imperfecciones perjudiciales y buen acabado superficial	7.4.1	SI
Libre de costa	7.4.2- 7.4.3	SI

PROPIEDADES MECANICAS DE LA MUESTRA

DESCRIPCION DE LA PRUEBA		UNIDAD	UND	U	VALORES		REQUISITOS	
					Especificado	Obtenido	METODO DE ENSAYO	CUMPLE (SI/NO)
TRACCION	Esfuerzo Máximo de Tracción	Mpa	U (Mpa)	2,70	840	857	NTC 5806- Tabla 9 NTC 3353	SI
FLUENCIA	Resistencia a la Fluencia	Mpa	U (Mpa)	2,70	485	630	NTC 5806- Tabla 9 NTC 3353	SI
DOBLADO	Grados	°			90	90	NTC 3353	SI

NOTA: Los resultados corresponden exclusivamente a la muestra ensayada. El Plan de Muestreo de Calidad se hace cada 10 Toneladas

AM FERRETERIA

Realizo:

LABORATORISTA
Juliana Cuervo Solar

Revisa:

CALIDAD
Jennifer Barragan

Aprueba:

JEFE DE CALIDAD
Jennifer Barragan

Nobsa, 08 de Julio 2026

CALIDAD DEL CONCRETO PRODUCIDO POR HOLCIM (COLOMBIA) S. A.

El Concreto producido y despachado por Holcim (Colombia) S.A. para el cliente **"ECOAC INGENIEIRIA SAS"** en la obra **ADECUACION Y MANTENIMIENTO DE LA IN**, cumple con las normas de calidad establecidas por el Instituto Colombiano de Normas Técnicas.

El concreto es fabricado según NTC 3318 "Producción de Concreto" y para la evaluación y aceptación de calidad del mismo se procede según esta norma, la ACI 318 y las Normas Colombianas de Diseño y Construcción Sismo Resistente NSR-2010.

Cordialmente,

Edgar Siabato Suarez
Ing. Supervisor de Calidad
Plantas Boyacá

Anexo: Resistencias de concretos entregados

HOLCIM

Resultados de resistencia de concretos

HO P 10.2/19

Ensayos realizados bajo las normas NTC 396, NTC 454, NTC 550, NTC 673, NTC 2871 Y NSR-10

Planta	Fecha muestra	CLIENTE	Nombre del Proyecto	Número de Ensaye	ID de la Muestra	Código del producto	Descripción del Producto	Asentamiento (mm)	Temp. del concreto (°C)	Resistencia f'c (MPa)	Resistencia 03 (MPa)	Resistencia 07 (MPa)	Resistencia 14D (MPa)	Resistencia 28D (MPa)	% Resistencia 03 (MPa)	% Resistencia 07 (MPa)	% Resistencia 14D (MPa)	% Resistencia 28D (MPa)
KNBH	03/13/2025	ECOAC INGENIERIA SAS	ADECUACION Y MANTENIMIENTO DE LA IN	0677903	1268	K063211	CC (L)-(CH)-21MPa-28D-12mm-25mm-RR	190	21.4	21	12.7	17.1		22.8	60.66	81.43		108.57
KNBH	04/10/2025	VECOAC INGENIERIA SAS	ADECUACION Y MANTENIMIENTO DE LA IN	0678211	1291	K063211	CC (L)-(CH)-21MPa-28D-12mm-25mm-RR	164	22.6	21		15.8	18.8	24.4		75.24	89.52	116.19

Elaboró	Fecha Elaboración	Revisó	Recibió a satisfacción	Fecha Recibido
LUIS RINCON SOCHA	06/07/2025	EDGAR SABATO SUAREZ		
Cargo		**Cargo**	**Cargo**	
LABORANTE		SUPERVISOR CALIDAD		

Los resultados de resistencia de concreto que se relacionan en este documento, son solo aquellos que cumplen con lo exigido en la norma "NTC 396 Método de ensayo para determinar el asentamiento del concreto, NTC 454 Norma de Ensayo "Toma de muestras" NTC 550 Elaboración y curado de especímenes en obra", "NTC 673 Ensayo de resistencia a la compresión de cilindros normales de concreto", "NTC 2871 Método de ensayo para determinar la resistencia del concreto a la flexión" no cubre cualquier tipo de penalizaciones descritas en cada procedimiento como: revestidos, hollow, vacío de aire, hidrocarburo y medio ambiente.

Estos resultados solo pueden ser comparados con resultados obtenidos bajo las mismas condiciones de norma.

La utilización del concreto como material en la obra y evaluación del cumplimiento de lo indicado en el numeral "C.5.6.3 Evaluación y aceptación del concreto" de la NSR-10 Ley, la calidad del concreto requiere de una responsabilidad compartida entre diseño, fabricación, manejo, colocación y curado del concreto, siendo la utilización y el cuidado responsabilidad de la constructora como cumplir con los numerales C.5.12 Colocación y C.5.13 Curado" de la NSR-2010. La calidad final de la estructura está dada por la acción de diferentes personas como: Diseño, ejecución y construcción de las mismas.

HO P 10.2/19

Este documento adquiere el sello de "COPIA NO CONTROLADA" cuando se imprime. Es responsabilidad de cada usuario trabajar con la versión vigente que se encuentra publicada en MS

ANEXO 4. BITÁCORA DE OBRA

ecoacingenieria@gmail.com
320 801 0426
Carrera 4 # 2 - 06
San Mateo - Boyacá

BITÁCORA DE OBRA

CONTRATO DE OBRA No. 123 DE 2025

OBJETO: CONTRATO ELECTRÓNICO No. 123 DE 2025 ADECUACIÓN Y MANTENIMIENTO DE LA INSTITUCIÓN EDUCATIVA TÉCNICA SUSANA GUILLEMIN SEDES EL BOSQUE Y CARACOLES DEL MUNICIPIO DE BELÉN BOYACÁ.

CONTRATISTA DE OBRA: ECOAC INGENIERÍA S.A.S R/L EDGAR JULIÁN FIGUEROA JIMÉNEZ NIT 901614013-1

ENTIDAD CONTRATANTE: MUNICIPIO DE BELÉN NIT 800.099.199-4

SUPERVISIÓN: LUIS FERNANDO BALAGUERA – SECRETARÍA DE INFRAESTRUCTURA.

- **3 DIC 2025**

Firma de Acta de Inicio.

- 4 DIC 2025

Clima: Soleado

Personal: 1 maestro, 3 ayudantes, 1 residente técnico

Actividades: Se adelantan actividades de localización y replanteo en la Sede Centro Bosque.



- 5 DIC 2025

Clima: Soleado

Personal: 1 maestro, 3 ayudantes, 1 residente técnico

Actividades: Recepción y almacenaje de materiales



- 6 DIC 2025

Clima: Soleado

Personal: 1 maestro, 3 ayudantes, 1 residente técnico

Actividades: Se realiza entibado en madera



- 9 DIC 2025

Clima: Soleado

Personal: 1 maestro, 3 ayudantes, 1 residente técnico

Actividades: Instalación de malla electrosoldada

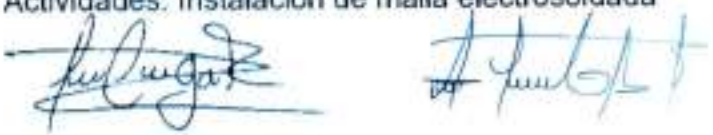

- 10 DIC 2025

Clima: Soleado

Personal: 1 maestro, 3 ayudantes, 1 residente técnico

Actividades: Se funde la placa maciza del polideportivo, concreto premezclado.



- 11 DIC 2025

Clima: lluvioso

Personal: 1 maestro, 3 ayudantes, 1 residente técnico

Actividades: No se realizan actividades por las condiciones climáticas.



- 15 DIC 2025

Clima: nublado

Personal: 1 maestro, 3 ayudantes, 1 residente técnico

Actividades: Limpieza del área.



- 16 DIC 2025

Clima: lluvioso

Personal: 1 maestro, 3 ayudantes, 1 residente técnico

Actividades: No se realizan actividades por las condiciones climáticas.



- 17 DIC 2025

Clima: Soleado

Personal: 1 maestro, 3 ayudantes, 1 residente técnico

Actividades: Se realiza corte de juntas de dilatación.

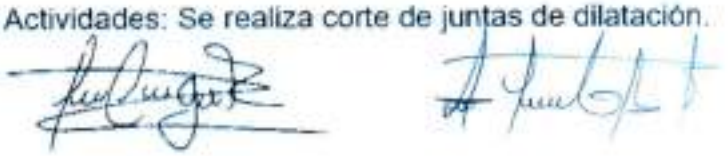

- 19 DIC 2025

Clima: Soleado

Personal: 1 maestro, 3 ayudantes, 1 residente técnico

Actividades: Se realiza replanteo para demarcación de cancha.



- 22 DIC 2025

Clima: Soleado

Personal: 1 maestro, 3 ayudantes, 1 residente técnico

Actividades: Demarcación de la cancha con pintura blanca base agua.



- **29 DIC 2025**

Firma Acta de Suspensión No. 1.

- **2 FEB 2026**

Firma Acta de Reinicio.

INFORME No.2 DE AVANCE DE OBRA

Belén
Alcaldía Municipal

OBJETO: CONTRATO ELECTRÓNICO No. 123 DE 2025 ADECUACIÓN Y MANTENIMIENTO DE LA INSTITUCIÓN EDUCATIVA TÉCNICA SUSANA GUILLEMIN SEDES EL BOSQUE Y CARACOLES DEL MUNICIPIO DE BELÉN BOYACÁ.

CONTRATISTA DE OBRA: ECOAC INGENIERÍA S.A.S
R/L EDGAR JULIÁN FIGUEROA JIMÉNEZ
NIT. 901614013-1

SUPERVISOR: LUIS FERNANDO BALAGUERA
Secretario de Infraestructura

2 DE FEBRERO A 2 MARZO 2026

ecoacingenieria@gmail.com 320 801 0426 Carrera 4 # 2 - 06
San Mateo - Boyacá

INFORME TÉCNICO DE SEGUIMIENTO

1. GENERALIDADES

1.1. LOCALIZACIÓN

La ejecución del proyecto se está llevando a cabo en el municipio de Belén-Boyacá.



IMAGEN 1. LOCALIZACIÓN DEL PROYECTO, BELÉN- BOYACÁ

1.2. CONDICIONES CLIMÁTICAS

Durante el mes de febrero se presentó un aumento de las precipitaciones en el municipio de Belén, condición que dificultó el desarrollo continuo de algunas actividades de obra.

FEBRERO 2026

DOM	LUN	MAR	MIÉ	JUE	VIE	SÁB
1	2	3	4	5	6	7
8	9	10	11	12	13	14
15	16	17	18	19	20	21
22	23	24	25	26	27	28

MARZO 2026

DOM	LUN	MAR	MIÉ	JUE	VIE	SÁB
1	2	3	4	5	6	7
8	9	10	11	12	13	14
15	16	17	18	19	20	21
22	23	24	25	26	27	28
29	30	31				

Nublado
Lluvioso
Soleado

IMAGEN 2. CONDICIONES CLIMÁTICAS DURANTE LAS HORAS LABORALES

2. CONDICIONES DEL CONTRATO

Contrato de Obra	123 de 2025
Contratante	MUNICIPIO DE BELÉN
Contratista	ECOAC INGENIERÍA S.A.S. IDENTIFICADA CON NIT: 901.614.013-1 R/L EDGAR JULIÁN FIGUEROA JIMÉNEZ IDENTIFICADO CON CÉDULA DE CIUDADANÍA N° 1.049.632.986 EXPEDIDA EN TUNJA, BOYACÁ.
Supervisor	LUIS FERNANDO BALAGUERA – SECRETARIO DE INFRAESTRUCTURA
Objeto	CONTRATO 123 DE 2025 ADECUACIÓN Y MANTENIMIENTO DE LA INSTITUCIÓN EDUCATIVA TÉCNICA SUSANA GUILLEMIN SEDES EL BOSQUE Y CARACOLES DEL MUNICIPIO DE BELÉN BOYACÁ.
Valor Inicial del Contrato	$ 131.258.490,12
Fecha de Inicio	3 diciembre 2025
Plazo de Ejecución inicial	60 DÍAS
Suspensión	29 diciembre 2025
Ampliación de Suspensión	14 enero 2026
Reinicio	2 febrero 2026

TABLA 1. INFORMACIÓN DEL CONTRATO, CONDICIONES CONTRACTUALES

3. RELACIÓN DE ACTAS SUSCRITAS EN EL CONTRATO DE OBRA

FECHA	TIPO ACTA	CONCEPTO
13 MAY 2025	CONTRATO	CONTRATO DE OBRA No. 123 DE 2025
03 DIC 2025	INICIO	ACTA DE INICIO
29 DIC 2025	SUSPENSIÓN	ACTA DE SUSPENSIÓN No.1
14 ENE 2026	SUSPENSIÓN	ACTA AMPLIACIÓN A SUSPENSIÓN No.1
2 FEB 2026	REINICIO	ACTA DE REINICIO
4 FEB 2026	ADICIONAL No. 1 AL CONTRATO DE OBRA	PRÓRROGA No.1 AL CONTRATO DE OBRA No. 123 DE 2025

TABLA NO. 2 - INFORMACIÓN DE ACTAS SUSCRITAS DURANTE LA VIGENCIA DEL CONTRATO.

4. PÓLIZAS VIGENTES CONTRATO DE OBRA

No. PÓLIZA	VIGENCIA		AMPAROS	SUMA ASEGURADA	ASEGURADORA
	DESDE	HASTA			
600 74 994000012372 ANEXO 0	20/10/2025	31/12/2025	PREDIOS LABORES Y OPERACIONES	$ 284.700.000,00	ASEGURADORA SOLIDARIA DEL ESTADO
600 47 994000077718 ANEXO 0	20/10/2025	1/05/2026	CUMPLIMIENTO DEL CONTRATO	$ 26.251.698,02	ASEGURADORA SOLIDARIA DEL ESTADO
	20/10/2025	31/12/2026	PAGO DE SALARIOS, PRESTACIONES SOCIALES, LEGALES E INDEMNIZACIONES	$ 6.562.924,51	
	2 AÑOS		ESTABILIDAD Y CALIDAD DE LA OBRA	$ 26.251.698,02	
	27/10/2025	1/03/2026	BUEN MANEJO Y CORRECTA INVERSIÓN DEL ANTICIPO	$ 39.377.547,04	
600 74 994000012372 ANEXO 2	15/02/2026	20/03/2026	PREDIOS LABORES Y OPERACIONES	$ 350.181.000,00	ASEGURADORA SOLIDARIA DEL ESTADO
600 47 994000077718 ANEXO 2	20/10/2025	20/07/2026	CUMPLIMIENTO DEL CONTRATO	$ 26.251.698,02	ASEGURADORA SOLIDARIA DEL ESTADO
	20/10/2025	20/03/2029	PAGO DE SALARIOS, PRESTACIONES SOCIALES, LEGALES E INDEMNIZACIONES	$ 6.562.924,51	
	2 AÑOS		ESTABILIDAD Y CALIDAD DE LA OBRA	$ 26.251.698,02	
	27/10/2025	20/07/2026	BUEN MANEJO Y CORRECTA INVERSIÓN DEL ANTICIPO	$ 39.377.547,04	

TABLA 3. INFORMACIÓN DE PÓLIZAS DEL CONTRATO. (ANEXO 1)

5. PERSONAL A CARGO DEL PROYECTO POR PARTE DEL CONTRATISTA

Durante el presente periodo, el personal de obra a cargo del proyecto es:

PERSONAL ADMINISTRATIVO DE OBRA	
NOMBRE	CARGO
EDGAR JULIÁN FIGUEROA JIMÉNEZ	DIRECTOR DE OBRA
LAURA CATALINA GIL RODRÍGUEZ	RESIDENTE DE OBRA
EDWIN FRANCISCO MARTÍNEZ	ASESOR

TABLA 4. RELACIÓN DE PERSONAL A CARGO DEL PROYECTO.

6. RELACIÓN DE MAQUINARIA UTILIZADA

Para el desarrollo de las actividades realizadas durante el periodo del presente informe se ha utilizado la maquinaria relacionada a continuación:

- Cortadora de ladrillo
- Mezcladora bulto y medio
- Vibrador de concreto
- Camisa para prueba de concreto

7. ALCANCE DEL CONTRATO

El alcance del Contrato 123 de 2025, cuyo objeto es la "ADECUACIÓN Y MANTENIMIENTO DE LA INSTITUCIÓN EDUCATIVA TÉCNICA SUSANA GUILLEMIN SEDES EL BOSQUE Y CARACOLES DEL MUNICIPIO DE BELÉN BOYACÁ", comprende las intervenciones que se describen a continuación.

7.1 SEDE CENTRO BOSQUE

ÍTEM	DESCRIPCIÓN
1,01	LOCALIZACIÓN Y REPLANTEO DE OBRA ARQUITECTÓNICA
1,02	MALLA ELECTROSOLDADA 0.15 X 0.15 M D= 6MM (INCLUYE SUMINISTRO FIJACIÓN E INSTALACIÓN)
1,03	PLACA MACIZA PARA POLIDEPORTIVO EN CONCRETO DE 21 MPa - (3000 PSI) E = 0.10 M
1,04	DEMARCACIÓN DE ESPACIOS DEPORTIVOS CON PINTURA PARA CANCHAS BASE AGUA. (INCLUYE LAVADO DE SUPERFICIE CON ÁCIDO).

TABLA 5. RELACIÓN ALCANCE DEL CONTRATO SEDE CENTRO BOSQUE.

7.2. SEDE CARACOLES BAJO

ÍTEM	DESCRIPCIÓN
2,01	EXCAVACIÓN MANUAL EN MATERIAL COMÚN
2,02	CONCRETO PARA VIGA DE AMARRE 21 MPa (3000 PSI) SECCIÓN RECTANGULAR
2,03	SUMINISTRO, FIGURADA Y AMARRE DE ACERO DE 420 MPa (60000 PSI)

ÍTEM	DESCRIPCIÓN
2,04	MURO EN LADRILLO PRENSADO MACIZO E = 0.25 M. (TIPO SANTA FE O SIMILAR)
2,05	PLACA EN CONCRETO DE 21 MPa - (3000 PSI) E = 0.10 M. CON LÁMINA COLABORANTE TIPO METAL DECK
2,06	SUMINISTRO E INSTALACIÓN DE MALLA ELECTROSOLDADA

TABLA 6. RELACIÓN ALCANCE DEL CONTRATO SEDE CARACOLES BAJO.

8. GESTIÓN AMBIENTAL Y PLAN DE CALIDAD

Se cumplieron los requisitos y medidas ambientales, siguiendo las indicaciones dadas en el Plan de adaptación de la guía ambiental, en cada uno de los frentes de obra. Con el objetivo de cumplir los requisitos contractuales de calidad de obra en la ejecución de las actividades del contrato 070 DE 2025, se llevó a cabo un plan de calidad, el cual consiste en buenas prácticas constructivas que acompañen los diseños y recomendaciones técnicas. Se anexan a este informe los certificados de calidad de los materiales suministrados en el proyecto y resultados de ensayos de laboratorio. (ANEXO 3)

9. SEGURIDAD Y SALUD EN EL TRABAJO (SST)

Durante la ejecución del contrato se desarrollaron actividades constructivas de bajo riesgo, buscando en todo momento proteger la seguridad y salud de los trabajadores, cumpliendo la normativa vigente. Se hizo entrega de los equipos de protección personal, se realizaron capacitaciones sobre el correcto uso de estos y con el fin de evitar prácticas que causen accidentes laborales y enfermedades profesionales. Se realizaron las afiliaciones correspondientes al sistema de seguridad social para todos los trabajadores. (ANEXO 2)

10. INFORME AVANCE TÉCNICO

10.1. SEDE CARACOLES

ÍTEM	DESCRIPCIÓN	UND.	CANTIDAD
2,01	EXCAVACIÓN MANUAL EN MATERIAL COMÚN	M3	5,78
2,02	CONCRETO PARA VIGA DE AMARRE 21 MPa (3000 PSI) SECCIÓN RECTANGULAR	M3	2,48
2,03	SUMINISTRO, FIGURADA Y AMARRE DE ACERO DE 420 MPa (60000 PSI)	KG	450,75
2,04	MURO EN LADRILLO PRENSADO MACIZO E = 0.25 M. (TIPO SANTA FE O SIMILAR)	M2	0,00
2,05	PLACA EN CONCRETO DE 21 MPa - (3000 PSI) E = 0.10 M. CON LÁMINA COLABORANTE TIPO METALDECK	M2	0,00
2,06	SUMINISTRO E INSTALACIÓN DE MALLA ELECTROSOLDADA	KG	0,00

TABLA 7. RELACIÓN DE ACTIVIDADES Y CANTIDADES REALIZADAS – SEDE CARACOLES

REGISTRO FOTOGRÁFICO SEDE CARACOLES



Excavaciones en material común.

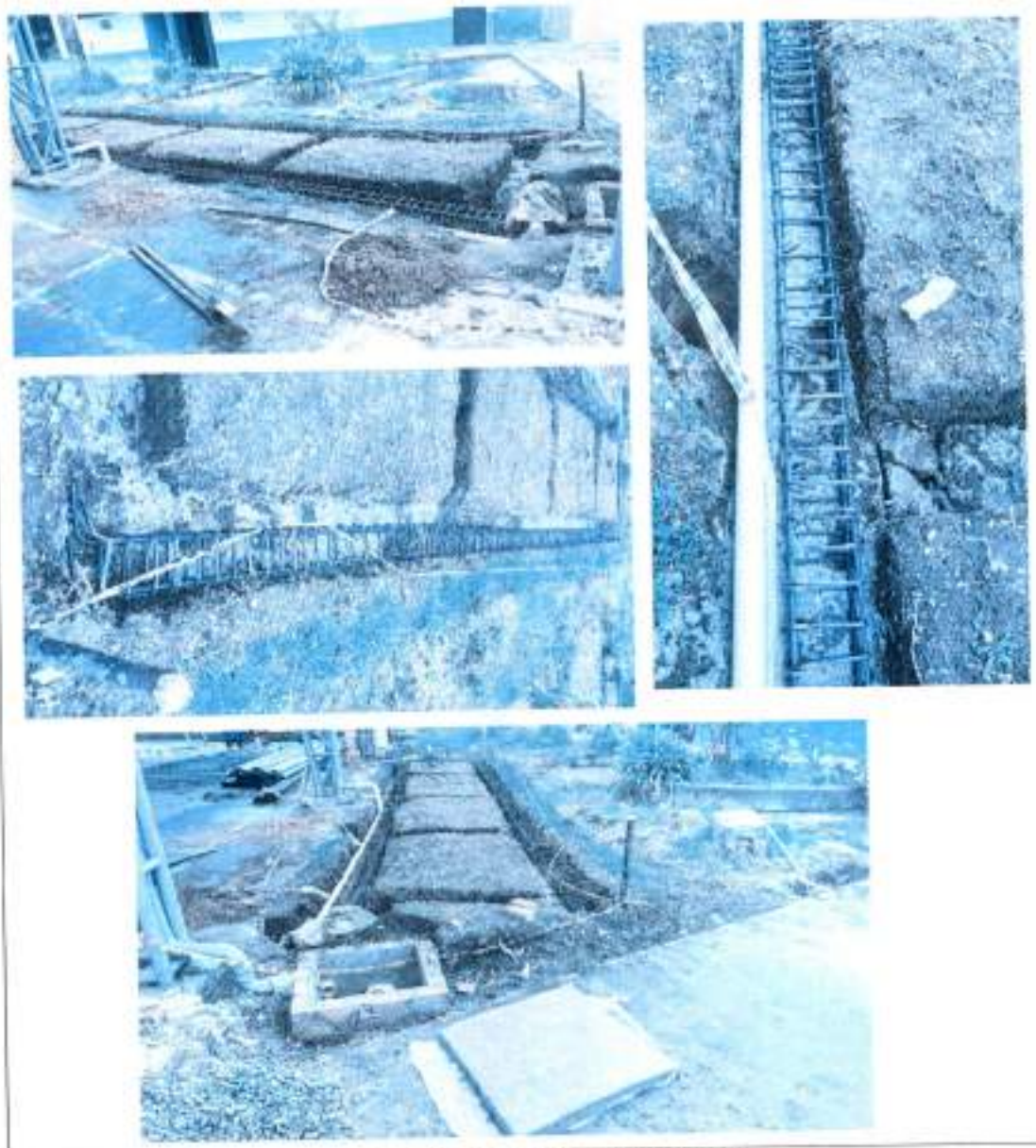

Suministro y figurada de acero de refuerzo

ecoacingenieria@gmail.com
320 801 0426
Carrera 4 # 2 - 06
San Mateo - Boyacá



Construcción viga de amarre en concreto de 21 MPa

TABLA 8. REGISTRO FOTOGRÁFICO DE ACTIVIDADES REALIZADAS – SEDE CARACOLES

11. BALANCE DE EJECUCIÓN

ÍTEM	DESCRIPCIÓN	UND	CANTIDAD ANTERIOR	CANTIDAD EJECUTADA PRESENTE INFORME	CANTIDAD ACUMULADA	VALOR
	SEDE CENTRO BOSQUE					
1.01	LOCALIZACIÓN Y REPLANTEO DE OBRA ARQUITECTÓNICA	M2	432,60	0,00	432,600	$ 3.348.324,00
1.02	MALLA ELECTROSOLDADA 0.15 X 0.15 M D= 6MM (INCLUYE SUMINISTRO FIJACIÓN E INSTALACIÓN)	KG	889,94	0,00	889,940	$ 6.606.024,62
1.03	PLACA MACIZA PARA POLIDEPORTIVO EN CONCRETO DE 21 MPa - (3000 PSI) E = 0.10 M	M2	432,60	0,00	432,600	$ 58.045.402,80
1.04	DEMARCACIÓN DE ESPACIOS DEPORTIVOS CON PINTURA PARA CANCHAS BASE AGUA. (INCLUYE LAVADO DE SUPERFICIE CON ÁCIDO).	M	199,08	0,00	199,080	$ 1.823.970,96
	SEDE CARACOLES					
2.01	EXCAVACIÓN MANUAL EN MATERIAL COMÚN	M3		5,78	5,780	$ 407.935,06
2.02	CONCRETO PARA VIGA DE AMARRE 21 MPa (3000 PSI) SECCIÓN RECTANGULAR	M3		2,46	2,460	$ 2.200.491,60
2.03	SUMINISTRO, FIGURADA Y AMARRE DE ACERO DE 420 MPa (60000 PSI)	KG		450,75	450,750	$ 3.459.506,25
2.04	MURO EN LADRILLO PRENSADO MACIZO E = 0.25 M. (TIPO SANTA FE O SIMILAR)	M2		0,00	0,000	$ 0,00
2.05	PLACA EN CONCRETO DE 21 MPa - (3000 PSI) E = 0.10 M. CON LÁMINA COLABORANTE TIPO METALDECK	M2		0,00	0,000	$ 0,00
2.06	SUMINISTRO E INSTALACIÓN DE MALLA ELECTROSOLDADA	KG		0,00	0,000	$ 0,00
					SUBTOTAL BASICO DE OBRA =	$ 75.891.655,29
					ADMINISTRACION = 23,0%	$ 17.455.080,72
					IMPREVISTOS = 2,0%	$ 1.517.833,11
					UTILIDAD = 5,0%	$ 3.794.582,76
					SUBTOTAL AIU =	$ 22.767.496,59
					VALOR TOTAL =	$ 98.659.151,88
					PORCENTAJE DE AVANCE (%)	75,16%

TABLA 9. RELACIÓN BALANCE DE EJECUCIÓN

12. ANÁLISIS Y CONCLUSIONES TÉCNICAS Y ECONÓMICAS.

- De acuerdo con el presupuesto inicial, por un valor de $ 131.258.490,12, al 2 de marzo de 2026, se han ejecutado actividades por un valor de $ 98.659.151,88, que corresponden a un porcentaje de avance de 75.16%.
- Durante este periodo se adelantan actividades de excavación y construcción de vigas de amarre en la Sede Caracoles de la Institución Educativa Técnica Susana Guillemin.
- Durante el periodo evaluado se registró un aumento en las precipitaciones en el municipio de Belén, situación que dificultó el desarrollo normal de algunas actividades de obra.
- Se realizó seguimiento permanente a las actividades relacionadas con el Sistema de Seguridad y Salud en el Trabajo (SST) y con el Plan de Manejo Ambiental, verificando el cumplimiento de las medidas preventivas, los controles establecidos y las buenas prácticas aplicables durante la ejecución de las actividades contractuales. Como soporte de dicho seguimiento, se anexan al presente informe las evidencias correspondientes, las cuales permiten respaldar la trazabilidad de las acciones implementadas durante el periodo evaluado.

ECOAC INGENIERÍA S.A.S
R/L. EDGAR JULIÁN FIGUEROA JIMÉNEZ
CONTRATISTA

ECOAC
INGENIERIA S.A.S.
Nit 901 614 085 - 1

LISTADO DE ANEXOS

ANEXO 1. PÓLIZAS
ANEXO 2. PLANILLAS SEGURIDAD SOCIAL
ANEXO 3. CERTIFICADOS DE CALIDAD
ANEXO 4. BITÁCORA DE OBRA

ecoacingenieria@gmail.com 320 801 0426 Carrera 4 # 2 - 06
San Mateo - Boyacá

ANEXO 1. PÓLIZAS

ecoacingenieria@gmail.com 320 801 0426 Carrera 4 # 2 - 06
San Mateo - Boyacá

Aseguradora Solidaria de Colombia

NIT: 860.524.654-6

POLIZA SEGURO DE RESP. CIVIL EXTRACONTRACTUAL

NÚMERO ELECTRÓNICO PARA PAGOS
6003926398

PÓLIZA No: 600 -74 - 994000012372 ANEXO:2

AGENCIA EXPEDIDORA: TUNJA — COD AGE: 600 — RAMO: 74 — PAP:

FECHA DE EXPEDICIÓN DIA	MES	AÑO	VIGENCIA DE LA PÓLIZA	VIGENCIA DESDE DIA	MES	AÑO	HORAS	VIGENCIA HASTA DIA	MES	AÑO	HORAS	DIAS	FECHA DE IMPRESIÓN DIA	MES	AÑO
03	02	2026		15	02	2026	23:59 A LAS	20	03	2026	23:59 A LAS	33	03	02	2026

MODALIDAD FACTURACIÓN: ANUAL — TIPO DE IMPRESIÓN: IMPRESION

TIPO DE MOVIMIENTO: PRORROGA

VIGENCIA DEL ANEXO	VIGENCIA DESDE DIA	MES	AÑO	HORAS	VIGENCIA HASTA DIA	MES	AÑO	HORAS	DIAS
	15	02	2026	23:59 A LAS	20	03	2026	23:59 A LAS	33

DATOS DEL TOMADOR

NOMBRE: ECOAC INGENIERIA S.A.S. — IDENTIFICACIÓN: NIT 901.614.013-1

DIRECCIÓN: KR 3 4 A 8 — CIUDAD: TUNJA, BOYACÁ — TELÉFONO: 3208010426

DATOS DEL ASEGURADO Y BENEFICIARIO

ASEGURADO: MUNICIPIO DE BELEN — IDENTIFICACIÓN: NIT 800.099.199-4

DIRECCIÓN: CARRERA 6 N° 7 - 07 — CIUDAD: BELÉN, BOYACÁ — TELÉFONO: 6087870229

BENEFICIARIO: TERCEROS AFECTADOS — IDENTIFICACIÓN: NIT 001-8

DATOS DEL RIESGO Y AMPAROS

ASEGURADO: MUNICIPIO DE BELEN NIT : 800099199

ITEM: 1 DEPARTAMENTO: BOYACÁ CIUDAD: BELEN

DIRECCION: MUNICIPIO DE BELEN

ACTIVIDAD: CONTRATO DE EJECUCION DE OBRA

TIPO EDIFICIO: NO APLICA PARA ESTE RAMO TIPO DE RIESGO: ESTATAL MANZANA:

DESCRIPCION	AMPAROS	SUMA ASEGURADA	% INVAR	SUBLIMITE
CONTRATO		$ 350,181,000.00		
	PREDIOS, LABORES Y OPERACIONES	350,181,000.00		

DEDUCIBLES: 10.00 % DEL VALOR DE LA PERDIDA - Minimo: 1.00 SMMLV en PREDIOS, LABORES Y OPERACIONES

BENEFICIARIOS
NIT 001 - TERCEROS AFECTADOS

MEDIANTE LA PRESENTE PÓLIZA, SE AMPARAN LOS PERJUICIOS PATRIMONIALES QUE CAUSE DIRECTAMENTE EL ASEGURADO CON MOTIVO DE UNA DETERMINADA RESPONSABILIDAD CIVIL EXTRACONTRACTUAL EN QUE INCURRA, DE ACUERDO CON LA LEY COLOMBIANA, EN VIRTUD DE LA EJECUCION DEL CONTRATO No 123 DE 2025, REFERENTE A LA ADECUACION Y MANTENIMIENTO DE LA INSTITUCION EDUCATIVA TECNICA SUSANA GUILLERMIN SEDES EL BOSQUE Y CARACOLES DEL MUNICIPIO DE BELEN BOYACA.

SEGUN ACTAS DE SUSPENSION No 1 DE FECHA 29 DE DICIEMBRE DE 2025, ACTA DE AMPLIACION No 1 A LA SUSPENSION No 1 DE FECHA 14 DE ENERO DE 2026 Y ACTA DE REINICIO No 01 DE FECHA 02 DE FEBRERO DE 2026, SE PRORROGA LA VIGENCIA DE LA GARANTIA.

VALOR ASEGURADO TOTAL	VALOR PRIMA	GASTOS EXPEDICION	IVA	TOTAL A PAGAR
$ ***350,181,000.00	$ ****************0	$**********0.00	$ **********0	$ ****************0

INTERMEDIARIO

NOMBRE	CLAVE	%PART
AVAL SEGUROS BOYACA LTDA	9718	100.00

COASEGURO CEDIDO

NOMBRE COMPAÑIA	%PART	VALOR ASEGURADO

LA MORA EN EL PAGO DE LA PRIMA DE LA PÓLIZA O DE LOS CERTIFICADOS O ANEXOS QUE SE EXPIDAN CON FUNDAMENTO EN ELLA PRODUCIRÁ LA TERMINACIÓN AUTOMÁTICA DEL CONTRATO Y DARA DERECHO A ASEGURADORA SOLIDARIA DE COLOMBIA ENTIDAD COOPERATIVA, PARA EXIGIR EL PAGO DE LA PRIMA DEVENGADA Y DE LOS GASTOS CAUSADOS CON OCASIÓN DE LA EXPEDICIÓN DEL CONTRATO.

PARA ACCEDER AL CLAUSULADO DE SU PÓLIZA DE SEGURO, POR FAVOR INGRESE AL SIGUIENTE LINK https://segurosbolivar.com/consumo-de-valor-agregado/consumo-de-valor-agregado.aspx Y SELECCIONE EL NOMBRE DEL PRODUCTO TAL Y COMO FIGURA EN EL TITULO DE ESTE DOCUMENTO. TAMBIÉN PUEDE VERIFICAR LA VALIDEZ DE ESTA PÓLIZA DESDE NUESTRA PÁGINA WEB https://www.aseguradorasolidaria.com.co, EN EL MENÚ "SERVICIOS", OPCIÓN "CONSULTA POLIZA DE CUMPLIMIENTO Y OTROS".

(415)7701861030019(8020)000000000987000000392039

FIRMA ASEGURADOR

FIRMA TOMADOR

DIRECCIÓN NOTIFICACIÓN ASEGURADORA: Calle 100 No. 9A-45 Piso 12 Bogotá

YMENDOZA 0

CLIENTE

C8D8207C0F0FFD7A3B

Defensor del Consumidor Financiero – Principal: Juan Sebastián Portilla Portilla - Defensor del Consumidor Financiero – Suplente: José Guillermo Peña González
Dirección: Av 19 # 114 – 09 oficina 502 Bogotá – Teléfonos: (601) 213 13 70 - 213 13 33 - Celular: 321 924 84 79 – 323 232 29 34 - Correo electrónico: contacto@pgabogados.com
Horario: Lunes a Viernes de 8:00 a.m. a 12:00 p.m. y 1:00 p.m. a 6:00 p.m. Para mayor información le invitamos a consultar el folleto en el siguiente link de nuestra página web:
https://segurosbolivar.com/wcmconnect/site1/General/2025/DEFENSOR-CONSUMIDOR-FINANCIERO-0925F.pdf

Ahora Aseguradora Solidaria de Colombia confirma la información de los clientes a través del Call Center, por favor tenga en cuenta que será contactado para realizar el procedimiento

GRAN CONTRIBUYENTE RES.2509 DIC/03 - REGIMEN COMUN - ACTIVIDAD ECONOMICA 6601, ENTIDAD COOPERATIVA NO EFECTUAR RETENCION EN LA FUENTE

Compañía de Seguros

LISTADO DE ASEGURADOS

POLIZA SEGURO DE RESP. CIVIL EXTRACONTRACTUAL

DATOS DE LA PÓLIZA

No. POLIZA: 994000012372 ANEXO: 2 TIPO DE MOVIMIENTO: 0 PAGINA: 2

TOMADOR: ECOAC INGENIERIA S.A.S. IDENTIFICACION: 901.614.013-1

ASEGURADOS

ITEM	ASEGURADO	C.C. Ó NIT	UBICACION DEL PREDIO	CIUDAD	VALOR ASEGURADO	PRIMA SIN IVA	PRIMA CON IVA
1	MUNICIPIO DE BELEN	890099159-4	MUNICIPIO DE BELEN	BELÉN	350,181,000.00	0	0

PRIMA TOTAL SIN IVA	PRIMA TOTAL CON IVA
0	0

Aseguradora Solidaria de Colombia

NIT: 860.524.654-6

PÓLIZA DE GARANTÍA ÚNICA DE CUMPLIMIENTO EN FAVOR DE ENTIDADES ESTATALES - DECRETO 1082 DE 2015 - PATRICLSUSP09V4

NÚMERO ELECTRÓNICO PARA PAGOS
6003926380

PÓLIZA No: 600-47-994000077718 ANEXO: 2

AGENCIA EXPEDIDORA: TUNJA — COD. AGENCIA: 600 — RAMO: 47

TIPO DE MOVIMIENTO: PRORROGA — TIPO DE IMPRESIÓN: IMPRESION

FECHA DE EXPEDICIÓN			FECHA DE IMPRESIÓN		
DIA	MES	AÑO	DIA	MES	AÑO
03	02	2026	03	02	2026

DATOS DEL AFIANZADO

NOMBRE: ECOAC INGENIERIA S.A.S. — IDENTIFICACIÓN NIT: 901.614.013-1

DIRECCIÓN: KR 3 4 A 8 — CIUDAD: TUNJA, BOYACÁ — TELÉFONO: 3208010426

DATOS DEL ASEGURADO Y BENEFICIARIO

ASEGURADO: MUNICIPIO DE BELEN — IDENTIFICACIÓN NIT: 800.099.199-4

BENEFICIARIO: MUNICIPIO DE BELEN — IDENTIFICACIÓN NIT: 800.099.199-4

AMPAROS

GIRO DE NEGOCIO: CONTRATO DE EJECUCION DE OBRA

DESCRIPCION AMPAROS CONTRATO	VIGENCIA DESDE	VIGENCIA HASTA	SUMA ASEGURADA
CUMPLIMIENTO	20/10/2025	20/07/2026	26,251,698.00
BUEN MANEJO Y CORRECTA INVERSION DEL ANTICIPO	20/10/2025	20/07/2026	39,377,547.00
PAGO DE SALARIOS, PRESTACIONES SOCIALES E IND	20/10/2025	20/03/2029	6,562,924.50
ESTABILIDAD Y CALIDAD DE LA OBRA		VER NOTA ACLARATORIA	26,251,698.00

POLIZA DE CUMPLIMIENTO DE CONTRATO DE EJECUCION DE OBRA:

BENEFICIARIOS
NIT 800099199 - MUNICIPIO DE BELEN

POLIZA DE CUMPLIMIENTO DE CONTRATO DE EJECUCION DE OBRA:

OBJETO DE LA GARANTIA

EL OBJETO DE LA PRESENTE POLIZA ES GARANTIZAR EL PAGO DE LOS PERJUICIOS DERIVADOS DEL INCUMPLIMIENTO DE LAS OBLIGACIONES A CARGO DEL CONTRATISTA DERIVADAS DEL CONTATO No 123 DE 2025, REFERENTE A LA ADECUACION Y MANTENIMIENTO DE LA INSTITUCION EDUCATIVA TECNICA SUSANA GUILLERMIN SEDES EL BOSQUE Y CARACOLES DEL MUNICIPIO DE BELEN BOYACA.

EL AMPARO DE ESTABILIDAD OTORGADO MEDIANTE LA PRESENTE POLIZA, TIENE VIGENCIA DE DOS (__2___) AÑOS, CONTADOS A PARTIR DE LA FECHA DE SUSCRIPCION DEL ACTA DE RECIBO Y ENTREGA FINAL DE LA OBRA A ENTERA SATISFACCION POR PARTE DE LA ENTIDAD CONTRATANTE, LO CUAL DEBERA SER REPORTADO OPORTUNAMENTE Y POR ESCRITO A ASEGURADORA SOLIDARIA.

SEGUN ACTAS DE SUSPENSION No 1 DE FECHA 29 DE DICIEMBRE DE 2025, ACTA DE AMPLIACION No 1 A LA SUSPENSION No 1 DE FECHA 14 DE ENERO DE 2026 Y ACTA DE REINICIO No 01 DE FECHA 02 DE FEBRERO DE 2026, SE PRORROGA LA VIGENCIA DE LOS AMPAROS.

VALOR ASEGURADO TOTAL:	VALOR PRIMA:	GASTOS EXPEDICION:	IVA:	TOTAL A PAGAR:
$ ****98,443,867.50	$ ****************0	$*********0.00	$ ************0	$ ****************0

NOMBRE INTERMEDIARIO	CLAVE	%PART	NOMBRE COMPAÑIA COASEGURO CEDIDO	%PART	VALOR ASEGURADO
AVAL SEGUROS BOYACA TDA	9718	100,00			

DECLARACIÓN Y AUTORIZACIÓN: DECLARO CONOCER Y ESTAR INFORMADO QUE LOS CANALES QUE A CONTINUACIÓN SE RELACIONAN, CUYOS DATOS VERACES Y FIDEDIGNOS HE SUMINISTRADO VOLUNTARIAMENTE EN EL PRESENTE DOCUMENTO, PUEDEN SER UTILIZADOS POR LA ASEGURADORA PARA REALIZAR GESTIONES DE COBRANZA, ASÍ COMO PARA EL ENVÍO DE MENSAJES PUBLICITARIOS A TRAVÉS DE MENSAJES CORTOS DE TEXTO (SMS), MENSAJERÍA POR APLICACIONES WEB, CORREOS ELECTRÓNICOS Y LLAMADAS TELEFÓNICAS DE CARÁCTER COMERCIAL O PUBLICITARIO, TODO DENTRO DEL MARCO LEGAL APLICABLE. DE ESTA MANERA, AUTORIZO EXPRESAMENTE PARA SER CONTACTADO POR LA ASEGURADORA Y/O SUS GESTORES COMERCIALES, SE COBRANZA E INTERMEDIARIOS, PARA LOS FINES MENCIONADOS EN LA PRESENTE DECLARACIÓN, MEDIANTE LOS CANALES DE PREFERENCIA: LLAMADAS, CORREO ELECTRÓNICO Y EN ALGUNOS CASOS MENSAJES DE TEXTO Y WHATSAPP POR MEDIO DE GESTIÓN AUTOMÁTICA. EN CASO QUE DESEE CAMBIAR EL CANAL DE CONTACTO O TENER UN CANAL EXCLUSIVO PARA LA GESTIÓN DE COBRANZA, POR FAVOR INFORMAR AL CORREO ELECTRÓNICO: GESTIONCOBRANZA@SOLIDARIA.COM.CO PARA FINES COMERCIALES POR FAVOR INFORMAR AL CORREO: GESTIONCOMERCIAL@SOLIDARIA.COM.CO Y PARA MODIFICAR O ACTUALIZAR SUS DATOS DE CONTACTO POR FAVOR INGRESAR A: https://www.solidaria.com.co/wps_digital/solWebRegistro

MEDIANTE LA SOLICITUD Y CONTRATACIÓN DEL CONTRATO DE SEGURO, DOY(EN) CALIDAD DE TITULAR(ES) DE LA INFORMACIÓN, DE MANERA LIBRE, EXPRESA, VOLUNTARIA E INFORMADA, AUTORIZO A ASEGURADORA SOLIDARIA DE COLOMBIA ENTIDAD COOPERATIVA O A LA PERSONA NATURAL O JURÍDICA A QUIEN ESTA ENCARGUE, A RECOLECTAR, ALMACENAR, UTILIZAR, CIRCULAR, SUPRIMIR Y, EN GENERAL, A REALIZAR CUALQUIER OTRO TRATAMIENTO A LOS DATOS PERSONALES POR USTED SUMINISTRADOS, PARA TODOS AQUELLOS ASPECTOS INHERENTES A LAS ACTIVIDADES COMERCIALES Y PROMOCIONALES, Y CUALQUIER OTRO RELACIONADO CON EL DESARROLLO DEL OBJETO SOCIAL PRINCIPAL DEL REFERIDA SOCIEDAD, LO QUE IMPLICA EL USO DE LOS DATOS EN ACTIVIDADES DE MERCADEO, PROMOCIÓN Y DE SER EL CASO, CUANDO LA ACTIVIDAD COMERCIAL LO REQUIERA, LA TRANSFERENCIA Y TRANSMISIÓN DE LOS MISMOS A UN TERCERO (INCLUYENDO TERCEROS PAÍSES), BAJO LOS PARÁMETROS DE LA LEY 1581 DE 2012, DECRETO 1074 DE 2015 Y DEMÁS NORMATIVIDAD VIGENTE QUE REGULE LA MATERIA. EN TODO CASO, ASEGURADORA SOLIDARIA GARANTIZA LAS CONDICIONES DE SEGURIDAD, PRIVACIDAD Y DEMÁS PRINCIPIOS QUE APLICAN EN EL TRATAMIENTO DE DATOS PERSONALES ACORDE CON LA LEGISLACIÓN APLICABLE. ESTA AUTORIZACIÓN SE MANTENDRÁ POR EL TIEMPO DE DURACIÓN DEL VÍNCULO O LA PRESTACIÓN DEL SERVICIO Y POR EL TIEMPO DE DURACIÓN DE LA SOCIEDAD RESPONSABLE. CONFORME LO ESTABLECIDO EN SUS MANUALES Y POLÍTICAS, EXPRESAMENTE DECLARO QUE HE CONOCIDO LA POLÍTICA DE TRATAMIENTO DE DATOS PERSONALES DISPONIBLE EN: HTTPS://ASEGURADORASOLIDARIA.COM.CO/ENLACES-DE-INTERES/POLITICA-DE-PRIVACIDAD.ASPX

PARA ACCEDER AL CLAUSULADO DE SU PÓLIZA DE SEGURO, POR FAVOR INGRESE AL SIGUIENTE LINK: https://aseguradorasolidaria.com.co/centros-de-interes/folleteria-de-clausulados.aspx Y BUSQUE EL NOMBRE DEL PRODUCTO TAL Y COMO FIGURA EN EL TÍTULO DE ESTE DOCUMENTO. TAMBIÉN PUEDE VERIFICAR LA VALIDEZ DE ESTA PÓLIZA DESDE NUESTRA PÁGINA WEB https://www.aseguradorasolidaria.com.co EN EL MENÚ "SERVICIOS", OPCIÓN "CONSULTA POLIZA DE CUMPLIMIENTO Y OTROS".

FIRMA ASEGURADOR

(415)7709108000019(8020)000000000070006003926380

FIRMA TOMADOR

DIRECCIÓN NOTIFICACIÓN ASEGURADORA: Calle 100 No. 8A-45 Piso 12 Bogotá

CLIENTE

C2D6207C0F0FFD7ADC

Defensor del Consumidor Financiero – Principal: Juan Sebastián Portilla Portilla - Defensor del Consumidor Financiero – Suplente: José Guillermo Peña González
Dirección: Av 19 # 114 – 09 oficina 502 Bogotá – Teléfono: (601) 213 13 75 – 213 13 22 - Celular: 321 924 08 78 – 323 232 29 04 - Correo electrónico: contacto@defensorbogota.com
Horario: Lunes a Viernes de 8:00 a.m. a 12:00 p.m. y 1:00 p.m. a 5:00 p.m. Para mayor información de los horarios o consultar el folleto en el siguiente link de nuestra página web: https://aseguradorasolidaria.com.co/resources/site1/General/2025/DEFENSOR-CONSUMIDOR-FINANCIERO-2026F.pdf

Ahora Aseguradora Solidaria de Colombia confirma la información de los clientes a través del Call Center, por favor tenga en cuenta que será contactado para realizar el procedimiento
Compañía de Seguros
GRAN CONTRIBUYENTE RES 2609 DIC/03 - REGIMEN COMUN - ACTIVIDAD ECONOMICA 6601, ENTIDAD COOPERATIVA NO EFECTUAR RETENCION EN LA FUENTE

PÓLIZA DE GARANTÍA ÚNICA DE CUMPLIMIENTO EN FAVOR DE

DATOS DE LA POLIZA

AGENCIA EXPEDIDORA: TUNJA COD AGENCIA: 600 RAMO: 47 No POLIZA: 996000077718 ANEXO: 2

DATOS DEL TOMADOR

NOMBRE: ECOAC INGENIERIA S.A.S. IDENTIFICACION NIT 901.614.013-1

ASEGURADO: MUNICIPIO DE BELEN IDENTIFICACION NIT 800.099.199-4

BENEFICIARIO: MUNICIPIO DE BELEN IDENTIFICACION NIT 800.099.199-4

TEXTO ITEM 1

CLIENTE

ECOAC
INGENIERIA S.A.S.
NIT 901 634 083 - 1

ANEXO 2. PLANILLAS DE SEGURIDAD SOCIAL

ecoacingenieria@gmail.com 320 801 0426 Carrera 4 # 2 - 06
San Mateo - Boyacá

SOI

PLANILLA INTEGRADA AUTOLIQUIDACIÓN APORTES
SOPORTE DE PAGO GENERAL

Bancolombia

DATOS GENERALES DEL APORTANTE

TIPO IDENTIFICACIÓN	CÓD.A.R.P. DE CLASIFICACIÓN	NÚMERO DE IDENTIFICACIÓN	
NOMBRE O RAZÓN SOCIAL			
CIUDAD/MUNICIPIO		DEPARTAMENTO	
DIRECCIÓN		TELÉFONO	
TIPO APORTANTE		CLASE APORTANTE	
TIPO EMPRESA		ACTIVIDAD ECONÓMICA	
FORMA DE PRESENTACIÓN			

APORTANTE SIN EMPLEADO: PAGO APORTES SALUD, SENA E ICBF (REFORMA TRIBUTARIA)

DATOS GENERALES DE LA PLANILLA

NÚMERO PLANILLA				TIPO DE PLANILLA			
PERIODO COTIZACIÓN SYNDE	MES	Número AÑO		PERIODO COTIZACIÓN SALUD	MES	Número AÑO	
DÍAS DE MORA							
FECHA PAGO (aaaa/mm/dd)				NÚMERO AUTORIZACIÓN			

TOTAL APORTES A PENSIÓN

CÓDIGO	ADMINISTRADORA NOMBRE	No. COTIZANTES	COTIZACIÓN	APORTES VOLUNTARIOS AFILIADO	APORTES VOLUNTARIOS COTIZANTE	FSP SOLIDARIDAD	FSP SUBSISTENCIA	MORA COTIZACIÓN	MORA FSP	TOTALES APORTES	TOTALES MORA	TOTALES VALOR PAGADO
52009	[DESC.] FOPEVEDAP	1	$ 280.200	$ 0	$ 0	$ 0	$ 0	$ 0	$ 0	$ 280.200	$ 0	$ 280.200
SUBTOTAL(23)										**$ 280.200**	**$ 0**	**$ 280.200**

TOTAL APORTES A SALUD

CÓDIGO	ADMINISTRADORA NOMBRE	No. COTIZANTES	INCAPACIDAD POR ENFERMEDAD NUMERO AUTORIZACIÓN	INCAPACIDAD POR ENFERMEDAD VALOR	LICENCIA MATERNIDAD NUMERO AUTORIZACIÓN	LICENCIA MATERNIDAD VALOR	SALDO A FAVOR PLANILLA	SALDO A FAVOR VALOR	LIQUIDACIÓN COTIZACIÓN	LIQUIDACIÓN VALOR AJUSTE	MORA COTIZACIÓN	MORA VALOR AJUSTE	TOTALES APORTES	TOTALES MORA	TOTALES DESCUENTO	TOTALES VALOR PAGADO
EPS005	[ESS005] SANITAS E.P.S.	1		$ 0		$ 0		$ 0	$ 376.600	$ 0	$ 0	$ 0	$ 376.600	$ 0	$ 0	$ 376.600
SUBTOTAL(25)													**$ 376.600**	**$ 0**	**$ 0**	**$ 376.600**

TOTAL APORTES A RIESGOS PROFESIONALES

CÓDIGO	ADMINISTRADORA NOMBRE	No. COTIZANTES	INCAPACIDAD EP NUMERO AUTORIZACIÓN	INCAPACIDAD EP VALOR	INCAPACIDAD EP PAGO A OTROS RIESGOS	SALDO A FAVOR PLANILLA	SALDO A FAVOR VALOR	LIQUIDACIÓN COTIZACIÓN	TOTALES APORTES	TOTALES MORA	TOTALES DESCUENTO	TOTALES VALOR PAGADO
14-1	14-1 - ARL SURA	1		$ 0	$ 0		$ 0	$ 121.900	$ 121.900	$ 0	$ 0	$ 121.900
SUBTOTAL(26)									**$ 121.900**	**$ 0**	**$ 0**	**$ 121.900**

TOTAL APORTES A CAJA DE COMPENSACIÓN FAMILIAR

CÓDIGO	ADMINISTRADORA NOMBRE	No. COTIZANTES	TOTALES APORTES	TOTALES MORA	TOTALES VALOR PAGADO
CCF13	[CCF13] COMFABOY	1	$ 35.100	$ 0	$ 35.100
SUBTOTAL(29)			**$ 35.100**	**$ 0**	**$ 35.100**

LIQUIDACIÓN DETALLADA APORTES

N°	TIPO COTIZANTE	SUBTIPO COTIZANTE	ALTO RIESGO PENSIÓN	EXTRANJERO	COLOMBIANO EN EL EXTERIOR	NOVEDADES	SEGURIDAD SOCIAL: PENSIÓN ADMIN	IBC	COTIZACIÓN	FSP SUBSISTENCIA	FSP SOLIDARIDAD	APORTES VOLUNTARIOS AFILIADO	APORTES VOLUNTARIOS COTIZANTE	INDICADOR TARIFA ESPECIAL	TOTAL APORTE	SALUD ADMIN	IBC	COTIZACIÓN	VALOR AJUSTE	TOTAL APORTE	RIESGOS LABORALES ADMIN	IBC	CENTRO DE TRABAJO	TOTAL APORTE	PARAFISCALES IBC	CCF ADMIN	CCF TOTAL APORTE	SENA TOTAL APORTE	ICBF TOTAL APORTE	ESAP TOTAL APORTE
1	01	DEPENDIENTE	X				[ESS001] FOPEVEDAP	$ 1.750.905	$ 280.200	$ 0	$ 0	$ 0	$ 0	Normal	$ 280.200	[ESS005] SANITAS E.P.S.	$ 1.750.905	$ 376.600	$ 0	$ 376.600	[ARL SURA] ARL SURA	$ 1.750.905	[CENTRO] 14-1	$ 121.900	$ 1.750.905	[CCF13] COMFABOY	$ 35.100	$ 0	$ 0	$ 0	$ 0

TOTAL PAGADO: $ 656.100

Planilla Pagada

RESUMEN PLANILLA PAGADA

DATOS GENERALES DEL APORTANTE								
IDENTIFICACION	DV	RAZÓN SOCIAL	CLASE	CÓDIGO	ARL	F. PRESENTACIÓN	ACT. ECO	TIPO DE EMPRESA
CC 1049834457	3	LAURA CATALINA DEL RODRIGUEZ	1	0	SANARP - SANARP	UNICA	7112	Natural
MUN-DEP	DIRECCIÓN		TELÉFONO		EMAIL			EXENTO DE PARAFISCALES
15-1	CARRERA 7 21 58		3148894569		INGCATALINALSA@GMAIL.COM			S

DATOS GENERALES DE LA LIQUIDACIÓN										
PERIODO PENSIÓN	PERÍODO SALUD	PLANILLA	TIPO PLANILLA	FECHA PAGO	CENTRO DE TRABAJO	DEPARTAMENTO	MUNICIPIO	VALOR PAGO	INTERÉS X MORA	ENTIDAD RECAUDO
2026-02	2026-02	39208934	I	2026-03-03	TODOS LOS CENTROS	TODOS	TODOS	656.100	0	BANCOLOMBIA
Nº AFILIADOS	REF. DE PAGO (PIN)	FECHA LIMITE PAGO	ESTADO PLANILLA							
1	39208934	2026-03-13	Pagada							

EMPLEADO				NOVEDADES																DÍAS				PENSIÓN					SALUD			CCF			RIESGOS		TARIFA	PARAF	SENA	ICBF	ESAP	MEN				
N.	ID	EMPLEADO	SALARIO	INTEGRALIDAD DE SALARIO	ING	RET	VSP	SLN	IGE	LMA	VAC-LR	VAC-LR	AVP	VCT	IRP	DIAS-INCAP	DIAS-LMA	DIAS-VAC	DIAS-LR	IBC	DIAS	IBC	Cot	NOMBRE	IBC	Cot	FSP	FSS	NOMBRE	IBC	Cot	NOMBRE	IBC	Cot	IBC	Cot	ARL	IBC	Cot	Cot	Cot	Cot	Cot	Tarifa Dot	Apo Tipo Cot	Total	Exceso de Pensiones	Actividad Económica
1	CC 1049834457	LAURA CATALINA DEL RODRIGUEZ	1.750.905																0		30	30	30	30	COLFONDOS	1.750.905	280.200	0	0	SANITAS	1.750.905	218.900	CAFABOY	1.750.905	35.100	1.750.905	121.900	0,522	4	0	0	0	0	0,522	1	1	656.100	0	4

RESUMEN PLANILLA PAGADA

DATOS GENERALES DEL APORTANTE								
IDENTIFICACIÓN	DV	RAZÓN SOCIAL	CLASE	CÓDIGO	ARL	F. PRESENTACIÓN	ACT. ECO	TIPO DE EMPRESA
CC 1049834457	3	LAURA CATALINA DEL RODRIGUEZ	1	0	SANARP - SANARP	UNICA	7112	Natural
MUN-DEP	DIRECCIÓN		TELÉFONO		EMAIL			EXENTO DE PARAFISCALES
15-1	CARRERA 7 21 58		3148894569		INGCATALINALSA@GMAIL.COM			S

DATOS GENERALES DE LA LIQUIDACIÓN										
PERIODO PENSIÓN	PERÍODO SALUD	PLANILLA	TIPO PLANILLA	FECHA PAGO	CENTRO DE TRABAJO	DEPARTAMENTO	MUNICIPIO	VALOR PAGO	INTERÉS X MORA	ENTIDAD RECAUDO
2026-02	2026-02	39208934	I	2026-03-03	TODOS LOS CENTROS	TODOS	TODOS	656.100	0	BANCOLOMBIA
Nº AFILIADOS	REF. DE PAGO (PIN)	FECHA LIMITE PAGO	ESTADO PLANILLA							
1	39208934	2026-03-13	Pagada							

TOTALES IBC				
IBC PENSIÓN	IBC SALUD	IBC RIESGOS	IBC CAJAS	IBC PARAF
1.750.905	1.750.905	1.750.905	1.750.905	0

SUBSISTEMA	CÓDIGO	NIT	DV	AFILIADOS	VALOR LIQUIDADO	VALOR UPC	INTERESES MORA	SALDOS E INCAPACIDADES DESCONTADOS	VALOR A PAGAR
AFP(Administradoras: 1)				1	280.200	0	0	0	280.200
COLFONDOS	231001	800227940	8	1	280.200	0	0	0	280.200
EPS(Administradoras: 1)				1	218.900	0	0	0	218.900
SANITAS	EPS005	800251440	6	1	218.900	0	0	0	218.900
ARP(Administradoras: 1)				1	121.900	0	0	0	121.900
ARL EURA	14-11	860903790	5	1	121.900	0	0	0	121.900
CCF(Administradoras: 1)				1	35.100	0	0	0	35.100
COMFABOY	CCF10	891800213	8	1	35.100	0	0	0	35.100
Gran Total					656.100	0	0	0	656.100

PLANILLA INTEGRADA AUTOLIQUIDACIÓN APORTES
SOPORTE DE PAGO GENERAL

Bancolombia

DATOS GENERALES DEL APORTANTE

TIPO IDENTIFICACIÓN	CÉDULA DE CIUDADANÍA	NÚMERO DE IDENTIFICACIÓN	[illegible]
NOMBRE O RAZÓN SOCIAL			EDWIN FRANCISCO MARTINEZ VELASQUEZ MARTINEZ VELASQUEZ
DUCACH/SUNCORC	TULUA	DEPARTAMENTO	BOYACA
DIRECCIÓN	CENTRO	TELÉFONO	7473456
TIPO APORTANTE	03-INDEPENDIENTE	CLASE APORTANTE	INDEPENDIENTE
TIPO EMPRESA	PRIVADA	ACTIVIDAD ECONÓMICA	Actividades relacionadas con hidrocarburos de la ley
FORMA DE PRESENTACIÓN	UNICO		
APORTANTE EXONERADO PAGO APORTES SALUD, SENA E ICBF (REFORMA TRIBUTARIA)			NO

DATOS GENERALES DE LA PLANILLA

NÚMERO PLANILLA			93018028722	TIPO DE PLANILLA			I-INDEPENDIENTES
PERIODO COTIZACIÓN OTROS	MES	Número AÑO	2026	PERIODO COTIZACIÓN SALUD	MES	Número AÑO	2026
DIAS DE MORA			0				
FECHA PAGO (aaaa/mm/dd)			2026/03/04	NÚMERO AUTORIZACIÓN			110020334

TOTAL APORTES A PENSIÓN

ADMINISTRADORA		No. COTIZANTES	COTIZACIÓN	APORTES VOLUNTARIOS			TBP	MORA			TOTALES			
CÓDIGO	NOMBRE			EMPLEADOR	COTIZANTE	SOLIDARIDAD	SUBSISTENCIA	COTIZACIÓN	TBP	VALOR AGREG.	APORTES	MORA	DESCUENTO	VALOR PAGADO
52-001	52-001 COLFONDOS	1	$ 280.000	$ 0	$ 0	$ 0	$ 0	$ 0	$ 0	$ 0	$ 280.000	$ 0	$ 0	$ 280.000
SUBTOTALES:											**$ 280.000**	**$ 0**		**$ 280.000**

TOTAL APORTES A SALUD

ADMINISTRADORA		No. COTIZANTES	INCAPACIDAD POR ENFERMEDAD		LICENCIA MATERNIDAD		SALDO A FAVOR		LIQUIDACIÓN		MORA		TOTALES			
CÓDIGO	NOMBRE		NÚMERO AUTORIZACIÓN	VALOR	NÚMERO AUTORIZACIÓN	VALOR	PLANILLA	VALOR	COTIZACIÓN	VALOR AGREG.	COTIZACIÓN	VALOR AGREG.	APORTES	MORA	DESCUENTO	VALOR PAGADO
EPS037	EPS037 NUEVA EPS	1		$ 0		$ 0		$ 0	$ 224.000	$ 0	$ 0	$ 0	$ 216.000	$ 0	$ 0	$ 216.000
SUBTOTALES:													**$ 216.000**	**$ 0**	**$ 0**	**$ 216.000**

TOTAL APORTES A RIESGOS PROFESIONALES

ADMINISTRADORA		No. COTIZANTES	INCAPACIDAD IRP			SALDO A FAVOR		LIQUIDACIÓN	TOTALES			
CÓDIGO	NOMBRE		NÚMERO AUTORIZACIÓN	VALOR	PRIMA A OTROS RIESGOS	PLANILLA	VALOR	COTIZACIÓN	APORTES	MORA	DESCUENTO	VALOR PAGADO
14-20	14-20 POSITIVA COMPAÑIA DE SEGUROS S.A.	1		$ 0	$ 0		$ 0	$ 121.000	$ 121.000	$ 0	$ 0	$ 121.000
SUBTOTALES:									**$ 121.000**	**$ 0**	**$ 0**	**$ 121.000**

COMPOSICIÓN DETALLADA APORTES

| DATOS DEL COTIZANTE | | | | | | | | | | | | |

aportes en línea

Planilla Resumen

DATOS GENERALES DEL APORTANTE

Identificación	dv	Razon Social	Clase Aportante	Sucursal Principal	Direccion	Ciudad-Departamento	Teléfono	Exonerado SENA e ICBF
NIT 8[illegible]3	1	ECOAC INGENIERIA S.A.S.	A - 200 O MAS COTIZANTES	OBRAS	CARRERA 3 H 4A 08	TUNJA-BOYACA	7451111	SI

DATOS GENERALES DE LA LIQUIDACION

Periodo		Clave		Tipo	Fecha		Pago		
Pensión	Salud	Pago	Planilla	Planilla	Limite	Pago	Banco	Dias Mora	Valor
2026-02	2026-03	132530901	95013146448	E	2026/03/04	2026/03/11	BANCOLOMBIA		$20,340,400

LIQUIDACION DETALLADA DE APORTES

EMPLEADO				NOVEDADES																			PENSION		SALUD		CCF		RIESGOS		PARAFISCALES	
No.	Identificación		Nombre	ing	ret	tde	tae	tdp	tap	vsp	vst	sln	ige	vlr	avp	vct	irl						Codigo	Dias	Codigo	Dias	Codigo	Dias	Codigo	Dias	Dias	Exonerado SENA e ICBF
1	CC	1[illegible]6	ALBARRACIN URIBE ELIZABETH																				230301	30	EPS041	30	CCF10	30	14-23	30	30	SI
2	CC	9[illegible]27	ALBARRACIN URIBE JULIETH																				231801	30	EPS012	30	CCF13	30	14-23	30	30	SI
3	PT	1[illegible]71	ALVAREZ PERDOMO JULIO CESAR																				230301	30	EPS041	30	CCF10	30	14-23	30	30	SI
4	CC	1[illegible]42	ANGARITA SERNA JOSE ARMANDO	X	X																		230201	6	EPS012	6	CCF13	6	14-23	6	6	SI
5	CC	1[illegible]19	ARCILA LOZADA OSCAR ANDRES	X																			230301	17	EPS012	17	CCF13	17	14-23	17	17	SI
6	CC	1[illegible]53	AVILA OVALLE CRISTIAN FERNANDO																				230201	30	EPS002	30	CCF13	30	14-23	30	30	SI
7	CC	1[illegible]97	BALAGUERA BALAGUERA VICTOR MANUEL	X	X																		230201	1	EPS041	1	CCF10	1	14-23	1	1	SI
8	CC	1[illegible]76	BALLEN CORTES JORGE LEONARDO	X	X																		230201	12	EPS007	12	CCF10	12	14-23	12	12	SI
9	CC	1[illegible]66	BARON ARIAS CRISTIAN ANDRES																				23-14	30	EPS017	30	CCF10	30	14-23	30	30	SI
10	CC	2[illegible]14	BELLO AYELLA JOSE RICARDO	X																			230301	27	EPS037	27	CCF10	21	14-23	27	27	SI
11	CC	1[illegible]23	BERNAL DUEÑAS DAVID ESTEBAN																				230301	30	EPS017	30	CCF10	30	14-23	30	30	SI
12	CC	1[illegible]83	BOLIVAR CUJO OSCAR EDUARDO	X																			230301	19	EPS041	19	CCF10	19	14-23	19	19	SI
13	CC	1[illegible]67	CARREÑO VALLEJO EDWIN	X	X																		230301	10	EPS037	10	CCF10	10	14-23	10	10	SI
14	CC	1[illegible]34	CEPEDA OCAMPO ALVARO JAVIER	X																			230301	20	EPS017	20	CCF10	20	14-23	20	20	SI
15	CC	1[illegible]03	CORREDOR MOLANO JUAN	X																			230301	28	EPS037	28	CCF10	30	14-23	28	28	SI
16	CC	1[illegible]92	DUARTE PUSHAINA LUIS RAFAEL	X	X																		231001	5	EPS037	5	CCF10	5	14-23	5	5	SI
17	CC	1[illegible]83	ESTUPIÑAN ARMANDY LUIS FERNANDO	X																			23-14	7	EPS041	7	CCF10	7	14-23	7	7	SI
18	CC	1[illegible]19	FUENTES ROJAS JERSON FERNANDO	X																			230301	4	EPS041	4	CCF10	4	14-23	4	4	SI
19	CC	1[illegible]27	GOMEZ SUAREZ OSCAR ANDRES																				230301	30	EPS037	30	CCF10	30	14-23	30	30	SI
20	CC	1[illegible]6A	GOMEZ VARGAS YERSON ANDRES	X																			230301	6	EPS041	6	CCF10	6	14-23	6	6	SI
21	CC	1[illegible]41	HERNANDEZ RODRIGUEZ DANIEL LEONARDO	X																			230301	4	EPS002	4	CCF10	4	14-23	4	4	SI
22	PT	6[illegible]72	JULIO PEREZ RUBEN DARIO																				230301	30	EPS002	30	CCF10	30	14-23	30	30	SI
23	CC	7[illegible]48	LEON RIAÑO NELSON	X																			230301	19	EPS002	19	CCF10	19	14-23	19	19	SI
24	CC	1[illegible]91	LOPEZ DIAZ JEICK ALEXANDER	X																			230301	20	EPS002	20	CCF10	20	14-23	20	20	SI
25	CC	1[illegible]68	MARIN ALAPE ARNOL FERNANDO	X																			230301	5	EPS002	5	CCF10	5	14-23	5	5	SI
26	CC	1[illegible]48	MARTINEZ RODRIGUEZ JEHAN ALEXIS	X																			230301	28	EPS037	28	CCF10	29	14-23	28	28	SI
27	CC	1[illegible]13	MENDEZ AGUILLON ELMER ALONSO	X																			23-14	20	EPS037	20	CCF10	20	14-23	20	20	SI
28	CC	1[illegible]64	MENDIETA GONZALEZ JORGE RICARDO		X																		230301	10	EPS041	10	CCF10	30	14-23	10	10	SI

| | | |

DATOS GENERALES DEL APORTANTE

Identificación	dv	Razon Social	Clase Aportante	Sucursal Principal	Direccion	Ciudad-Departamento	Telefono	Exonerado SENA e ICBF
NIT 9016748113	1	ECOAC INGENIERIA S.A.S.	A - 200 O MAS COTIZANTES	OBRAS	CARRERA 3 N 4A 08	TUNJA-BOYACA	7451111	SI

DATOS GENERALES DE LA LIQUIDACION

Periodo		Clave		Tipo	Fecha		Pago		
Pensión	Salud	Pago	Planilla	Planilla	Limite	Pago	Banco	Dias Mora	Valor
2026-02	2026-03	132530901	950126445	E	2026/03/04	2026/03/11	BANCOLOMBIA		$20,740,400

RESUMEN DE PAGO

RIESGO	CODIGO	NIT	DV	AFILIADOS	VALOR LIQUIDADO	SALDOS E INCAPACIDADES	VALOR A PAGAR
AFP (ADMINISTRADORAS: 4)				57	$10,666,900	$0	$10,715,100
COLFONDOS	231001	800,227,940	6	2	$326,900	$0	$328,400
COLPENSIONES	Z5-14	900,336,004	7	6	$868,700	$0	$872,700
PORVENIR	230301	800,224,808	8	33	$6,734,400	$0	$6,764,700
PROTECCION	230201	800,229,739	0	16	$2,736,900	$0	$2,749,300
ARL (ADMINISTRADORAS: 1)				57	$4,641,600	$0	$4,662,500
POSITIVA COMPAÑIA DE SEGUROS	14-23	860,011,153	6	57	$4,641,600	$0	$4,662,500
CCF (ADMINISTRADORAS: 1)				57	$2,669,100	$0	$2,681,200
COMFABOY	CCF10	891,800,213	8	57	$2,669,100	$0	$2,681,200
EPS (ADMINISTRADORAS: 7)				57	$2,669,100	$0	$2,681,600
COOSALUD MOVILIDAD	ESSC24	900,226,715	3	1	$28,100	$0	$28,200
FAMISANAR	EPS017	830,003,564	7	9	$446,400	$0	$448,500
NUEVA E.P.S.	EPS037	900,156,264	2	20	$925,400	$0	$929,600
NUEVA EPS MOVILIDAD	EPS041	900,156,264	2	18	$892,900	$0	$897,000
PROTEGER	CCFC55	901,543,211	6	1	$14,100	$0	$14,200
SALUD TOTAL	EPS002	800,130,907	4	5	$268,700	$0	$270,000
SANITAS	EPS005	800,251,440	6	3	$93,500	$0	$94,000
TOTAL				**57**	**$20,646,700**	**$0**	**$20,740,400**

ECOAC
INGENIERÍA S.A.S.
Nit 901 634 013 - 1

ANEXO 3. CERTIFICADOS DE CALIDAD

ecoacingenieria@gmail.com 320 801 0426 Carrera 4 # 2 - 06
San Mateo - Boyacá

ARGOS

Reporte de calidad

1/01/2026 | 31/01/2026 | Planta Sogamoso | Cemento Estructural Max

PARÁMETROS FÍSICOS

Blaine	Retenido 325	Fraguado inicial	Fraguado final
5187 cm2/g	1.3 %	120 min	186 min

Resistencia 1 día	Resistencia 3 días	Resistencia 7 días	Resistencia 28 días
19.4 MPa	31.6 MPa	37.0 MPa	(Blank) MPa



OTROS PARÁMETROS FÍSICO

Densidad NTC 221	Contenido de Aire NTC 224	Expansión en autoclave NTC 107	Expansión barras de mortero NTC 4927
NO HAY INFORMACIÓN	NO HAY INFORMACIÓN	NO HAY INFORMACIÓN	NO HAY INFORMACIÓN

PARÁMETROS QUÍMICOS

Fases minerológicas (Bogué)



SiO2	Al2O3	Fe2O3	CaO
20.75 %	4.82 %	3.32 %	59.82 %

SO3	Perdidas por ignición	Equivalente alcalino
3.04 %	5.71 %	0.63 %

RESUMEN

Fecha	Blaine (cm2/g) NTC 33	Retenido 325 (%) NTC 294	FI (Min) NTC 118	FF (Min) NTC 118	R1 día (MPa) NTC 220	R3 días (MPa) NTC 220	R7 días (MPa) NTC 220	R28 días (MPa) NTC 220
3/01/2026	5374	1.7	117	180	18.7	29.2	36.9	
6/01/2026	5030	1.2	120	200	20.6	31.9	37.1	
7/01/2026	5008	1.1	126	190	19.3	31.8		
8/01/2026	5454	1.1	114	180	20.1	33.4		
10/01/2026	5107	1.3	122	160	18.2			

DIACO

REPORTE DE ENSAYOS

DIACO S.A.
Autopista Sur Km 25 Via Bogota, Sibate, Colombia. C.P
- 250058 Tel/Fax: 3118760266

Nº: 10018131709139

CLIENTE	FACTURA	Nº PEDIDO DEL CLIENTE	PEDIDO DEL CLIENTE	ESPECIFICACIÓN	PESO (Kg)
DISTRIBUIDORA FERREACEROS S.A.S	9007778743/22	OC	11160376/000010	NTC 2289	2.072

MATERIAL	PRODUCTO	LOTE/COLADA	GRADO
108000077	ALB COR NTC 2289 1/4"	1727423301	GR 60

COMPOSICION QUIMICA (%)
Ensayo según método ASTM E415

	C	Mn	P	S	Si	Cu	Ni	Cr	Mo	Nb	V	C.E
	0,27	0,94	0,011	0,028	0,20	0,21	0,09	0,10	0,02	0,003	0,026	0,44
Rangos de referencia según norma	máx 0,3000%	máx 1,5000%	máx 0,0350%	máx 0,0450%	máx 0,5000%							máx 0,550

MATERIAL	PRODUCTO	LOTE/COLADA	DESIG
108000077	ALB COR NTC 2289 1/4"	1727423301	2

PROPIEDADES MECÁNICAS
Ensayo según método NTC3353

	R. Fluencia	R. Tracción	R.T/R.F	Alargamiento	Masa Lineal	Doblado
	484	630	1,31	15,9	0,246	OK
Rangos de referencia según norma	420,0 - 540,0 MPa	mín 630,0 MPa	mín 1,250	mín 14,00%	mín 0,234 kg/m	

CARACTERÍSTICAS GEOMÉTRICAS

	Espaci	Altura	Separa	Ángulo
	4,38	0,30	1,39	53
Rangos de referencia según norma	máx 4,45 mm	mín 0,25 mm	máx 2,40 mm	45,0 - 70,0 deg

OBSERVACIONES

Se garantiza por mediciones que el producto está libre de radioactividad

RESPONSABLE DE CALIDAD

SIBATE. 27.03.2026

IVAN ANDRES PORTILLO CUADROS

2117

REPORTE DE ENSAYOS

DIACO S.A.
Autopista Sur Km 25 Via Bogota, Sibate, Colombia. C.P
- 250058 Tel/Fax: 3118760266

N°: 10018131707922

CLIENTE	FACTURA	Nº PEDIDO DEL CLIENTE	PEDIDO DEL CLIENTE	ESPECIFICACIÓN	PESO (Kg)
DISTRIBUIDORA FERREACEROS S.A.S	9007778013/21	OC 2472	11158390/000010	NTC 2289	20.036

MATERIAL	PRODUCTO	LOTE/COLADA	GRADO
108000076	ALB COR NTC 2289 3/8"	2715471034	GR 60
108000076	ALB COR NTC 2289 3/8"	2715475134	GR 60
108000076	ALB COR NTC 2289 3/8"	2715675434	GR 60

COMPOSICION QUÍMICA (%)
Ensayo según método ASTM E415

C	Mn	P	S	Si	Cu	Ni	Cr	Mo	Nb	V	C.E.
0,29	1,20	0,020	0,020	0,19	0,00	0,01	0,01	0,01	0,000	0,042	0,46
0,27	1,20	0,010	0,010	0,20	0,01	0,01	0,01	0,00	0,001	0,040	0,47
0,27	1,17	0,019	0,019	0,19	0,01	0,01	0,01	0,00	0,001	0,038	0,46
Rangos de referencia según norma		máx 0,3000%	entre 1,5000%	máx 0,0350%	máx 0,0450%	mín 0,5000%					máx 0,550

MATERIAL	PRODUCTO	LOTE/COLADA	DESIG
108000076	ALB COR NTC 2289 3/8"	2715471034	3
108000076	ALB COR NTC 2289 3/8"	2715475134	3
108000076	ALB COR NTC 2289 3/8"	2715475434	3

PROPIEDADES MECÁNICAS
Ensayo según método NTC3353

R. Fluencia	R. Tracción	R.T/R.F	Alargamiento	Masa Lineal	Doblado
450	623	1,38	19,3	0,548	OK
452	621	1,37	15,7	0,531	OK
463	633	1,37	16,2	0,553	OK
420,0 - 540,0 MPa	mín 550,0 MPa	mín 1,250	mín 14,00%	mín 0,529 kg/m	

CARACTERÍSTICAS GEOMÉTRICAS

Espaci	Altura	Separa	Ángulo	
2,46	0,53	2,46	52	
0,66	0,61	2,39	52	
0,64	0,54	2,46	52	
máx 0,70 mm	mín 0,36 mm	máx 2,60 mm	45,0 - 70,0 deg	

OBSERVACIONES

Se garantiza por mediciones que el producto está libre de radioactividad

FERREACEROS
26 MAR 2026
RECIBIDO
BODEGA FIGURADO

RESPONSABLE DE CALIDAD

SIBATÉ, 25.03.2026

IVAN ANDRES PORTILLO CUADROS

2118

GRUPO SIDERÚRGICO REYNA S.A.S.
NIT : 900.691.327

DECLARACIÓN DE CONFORMIDAD DE CALIDAD

BARRAS PARA REFUERZO DE CONCRETO

NUESTRO ACERO SISMORRESISTENTE CUMPLE CON LA NORMA TÉCNICA COLOMBIANA NTC 2289

No. 100465

FECHA DESPACHO
DD-MM-AAAA
07-05-2026

CLIENTE	DISTRIBUIDORA FERREACEROS SAS	DESTINO	BOGOTA D.C.	NORMA	2289	PEDIDO No.	40500
	DISTRIBUIDORA FERREACEROS - CREDITO	PLACA No.	XID606	GRADO	420	REMISIÓN No.	40609
						FACTURA No.	132529

					PROPIEDADES MECÁNICAS				COMPOSICIÓN QUÍMICA											DIMENSIONALES				
					ENSAYOS DE TRACCIÓN																				
PRODUCTO	COLADA	PAQUETES	UNIDADES	SIMILAR	FLUENCIA (Mpa)	RESISTENCIA (Mpa)	ELONGACION (%)	RT	C (%)	Mn (%)	P (%)	S (%)	Si (%)	Cu (%)	Ni (%)	Cr (%)	Mo (%)	Nb (%)	V (%)	CAL (%)	PESO NOMINAL (kg/m)	ALTURA RESALTE (mm)	ESPACIAMIENTO RESALTES (mm)	ANGULO RESALTE (°)	SEPARACIÓN RESALTE (mm)
SISMO-R 5/8 X 6 M	2025/295	3	648.00	✓	480.49	626.99	15.07	1.30	0.28	1.12	0.0124	0.028	0.21	0.20	0.09	0.09	0.014	0.00068	0.0024	0.48	1.501	1.108	10.460	69.4	7.604
SISMO-R 5/8 X 6 M	2025/296	3	648.00	✓	471.76	616.60	15.71	1.29	0.28	1.14	0.0106	0.026	0.19	0.17	0.07	0.09	0.012	0.00258	0.0026	0.48	1.493	1.224	10.460	69.4	7.564
SISMO-R 1/2 X 6 M	2815681031	10	3,360.00	✓	475.49	611.65	16.24	1.26	0.27	1.21	0.0230	0.021	0.19	0.20	0.31	0.31	0.000	0.00000	0.0000	0.47	0.986	0.827	8.440	70.6	1.976
SISMO-R 1/2 X 6 M	2815681831	2	672.00	✓	470.84	606.83	16.27	1.29	0.27	1.19	0.0180	0.022	0.21	0.31	0.31	0.02	0.000	0.00000	0.0000	0.47	0.971	0.868	8.470	70.5	1.980
ESPECIFICACIONES DE NORMA																									
II - No. 4					420-540	Min 550	Min 14	Min 1.25	Max 0.30	Max 1.50	Max 0.035	Max 0.045	Max 0.50							Max 0.55	0.994-0.994	Min 0.51	Max 8.60	Min 65.0	Max 4.96
II - No. 5					420-540	Min 550	Min 14	Min 1.25	Max 0.30	Max 1.50	Max 0.035	Max 0.045	Max 0.50							Max 0.55	1.453-1.552	Min 0.71	Max 11.10	Min 45.0	Max 6.10

OBSERVACIONES

Los metodos para la realizacion de ensayos informados fueron:
NTC-5192 Métodos de ensayos y prácticas para análisis químico de productos de acero
NTC -3353 Definiciones y métodos para los ensayos mecánicos de productos de acero
NTC-2 Ensayos de tracción de materiales mecánicos.
NTC-1 Método de ensayo de doblado de material para ductilidad.
NTC-2289 Barras corrugadas de acero de baja aleación, para refuerzo de concreto.
El análisis de composición química es de colada.
Los ensayos realizados corresponden a la muestra de las coladas reportadas.
El material despachado se encuentra libre de contaminación radiactiva-estrapolatium srpm -210
Ceq: Carbono equivalente.

Ing. Sandra Cabrera
DIRECTOR CONTROL CALIDAD

CGA-FOR-10 Version 06 10/04/2023

GRUPO SIDERÚRGICO REYNA S.A.S.

NIT : 900.601.327

DECLARACIÓN DE CONFORMIDAD DE CALIDAD

BARRAS PARA REFUERZO DE CONCRETO

NUESTRO ACERO SISMORRESISTENTE CUMPLE CON LA NORMA TÉCNICA COLOMBIANA NTC 2289

No. 100465

FECHA DESPACHO DD-MM-AAAA

07-05-2026

CLIENTE	DISTRIBUIDORA FERREACEROS SAS	**DESTINO**	BOGOTA D.C.	**NORMA**	2289	**PEDIDO No.**	40500
	DISTRIBUIDORA FERREACEROS - CREDITO	**PLACA No.**	XID536	**GRADO**	420	**REMISIÓN No.**	40609
						FACTURA No.	132529

				PROPIEDADES MECÁNICAS				COMPOSICIÓN QUÍMICA											DIMENSIONALES				
				ENSAYOS DE TRACCIÓN																			
PRODUCTO	COLADA	PAQUETES	GRADOS	DIÁMETRO	FLUENCIA (Mpa)	RESISTENCIA (Mpa)	ELONGACIÓN (%)	R/F	C (%)	Mn (%)	P (%)	S (%)	Si (%)	Cu (%)	Ni (%)	Cr (%)	Mo (%)	Nb (%)	V (%)	Ceq (%)	PESO NOMINAL (kg/m)	ALTURA RESALTE (mm)	ESPACIAMIENTO RESALTES (mm)	ANGULO RESALTE (°)	SEPARACIÓN RESALTE (mm)

OBSERVACIONES

Los métodos para la realizacion de ensayos informados fueron:
NTC-5192 Métodos de ensayos y prácticas para análisis químico de productos de acero
NTC -3353 Definiciones y métodos para los ensayos mecánicos de productos de acero
NTC-2 Ensayos de tracción de materiales mecánicos
NTC-1 Método de ensayo de doblado de material para ductilidad.
NTC-2289 Barras corrugadas de acero de baja aleación, para refuerzo de concreto
El análisis de composición química es de colada.
Los ensayos realizados corresponden a la muestra de las coladas reportadas.
El material despachado se encuentra libre de contaminación radiactiva-extrapolarium arpm -210.
Ceq: Carbono equivalente.

Ing. Sandra Cabrera
DIRECTOR CONTROL CALIDAD

CCA FOR 13 Versión 06 10/06/2020

DEP. CALIDAD: ferreaceros.sas@gmail.com

ECOAC
INGENIERÍA S.A.S.
Nit 901 614 013 - 1

ANEXO 4. BITÁCORA DE OBRA

ecoacingenieria@gmail.com 320 801 0426 Carrera 4 # 2 - 06
San Mateo - Boyacá

BITÁCORA DE OBRA

CONTRATO DE OBRA No. 123 DE 2025

OBJETO: CONTRATO ELECTRÓNICO No. 123 DE 2025 ADECUACIÓN Y MANTENIMIENTO DE LA INSTITUCIÓN EDUCATIVA TÉCNICA SUSANA GUILLEMIN SEDES EL BOSQUE Y CARACOLES DEL MUNICIPIO DE BELÉN BOYACÁ.

CONTRATISTA DE OBRA: ECOAC INGENIERÍA S.A.S R/L EDGAR JULIÁN FIGUEROA JIMÉNEZ NIT. 901614013-1

ENTIDAD CONTRATANTE: MUNICIPIO DE BELÉN NIT 800.099.199-4

SUPERVISIÓN: LUIS FERNANDO BALAGUERA – SECRETARÍA DE INFRAESTRUCTURA.

- **3 DIC 2025**

Firma de Acta de Inicio.

- 4 DIC 2025

Clima: Soleado

Personal: 1 maestro, 3 ayudantes, 1 residente técnico

Actividades: Se adelantan actividades de localización y replanteo en la Sede Centro Bosque.



- 5 DIC 2025

Clima: Soleado

Personal: 1 maestro, 3 ayudantes, 1 residente técnico

Actividades: Recepción y almacenaje de materiales



- 6 DIC 2025

Clima: Soleado

Personal: 1 maestro, 3 ayudantes, 1 residente técnico

Actividades: Se realiza entibado en madera



- 9 DIC 2025

Clima: Soleado

Personal: 1 maestro, 3 ayudantes, 1 residente técnico

Actividades: Instalación de malla electrosoldada



- 10 DIC 2025

Clima: Soleado

Personal: 1 maestro, 3 ayudantes, 1 residente técnico

Actividades: Se funde la placa maciza del polideportivo, concreto premezclado.



- 11 DIC 2025

Clima: lluvioso

Personal: 1 maestro, 3 ayudantes, 1 residente técnico

Actividades: No se realizan actividades por las condiciones climáticas.



- 15 DIC 2025

Clima: nublado

Personal: 1 maestro, 3 ayudantes, 1 residente técnico

Actividades: Limpieza del área.

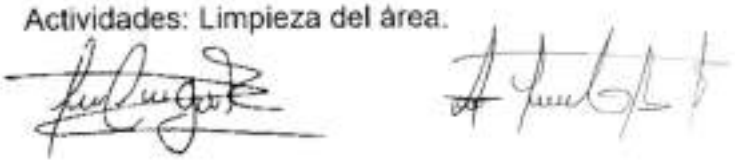

- 16 DIC 2025

Clima: lluvioso

Personal: 1 maestro, 3 ayudantes, 1 residente técnico

Actividades: No se realizan actividades por las condiciones climáticas.



- 17 DIC 2025

Clima: Soleado

Personal: 1 maestro, 3 ayudantes, 1 residente técnico

Actividades: Se realiza corte de juntas de dilatación.

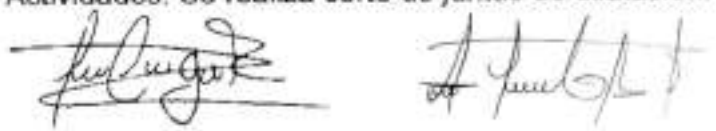

- 19 DIC 2025

Clima: Soleado

Personal: 1 maestro, 3 ayudantes, 1 residente técnico

Actividades: Se realiza replanteo para demarcación de cancha.



- 22 DIC 2025

Clima: Soleado

Personal: 1 maestro, 3 ayudantes, 1 residente técnico

Actividades: Demarcación de la cancha con pintura blanca base agua.

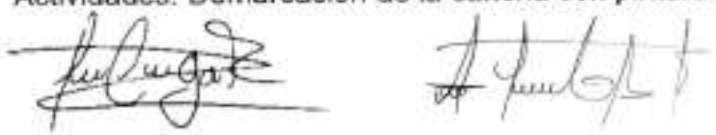

- **29 DIC 2025**

Firma Acta de Suspensión No. 1.

- **2 FEB 2026**

Firma Acta de Reinicio.

- 6 FEB 2026

Clima: Soleado

Personal: 1 maestro, 2 ayudantes, 1 residente técnico

Actividades: Se inician actividades en la Sede Caracoles. Durante las actividades de excavación se encuentra la tubería de aguas lluvias, se identifica la red para su reubicación y que no interfiera con la construcción de la gradería.

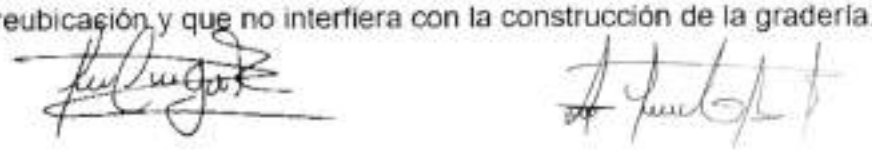

- 10 FEB 2026

Clima: Soleado

Personal: 1 maestro, 2 ayudantes, 1 residente técnico

Actividades: Compra de material para reubicación de red de aguas lluvias.

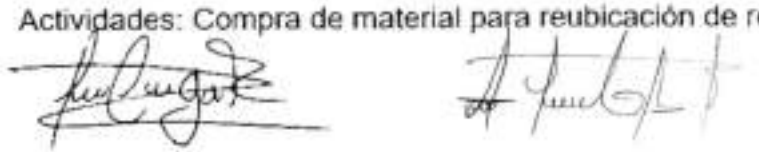

- 11 FEB 2026

Clima: Nublado

Personal: 1 maestro, 2 ayudantes, 1 residente técnico

Actividades: Reubicación de la red de aguas lluvias, se realiza el cambio de 18 metros de tubería y construcción de cajas de conexión de la red.

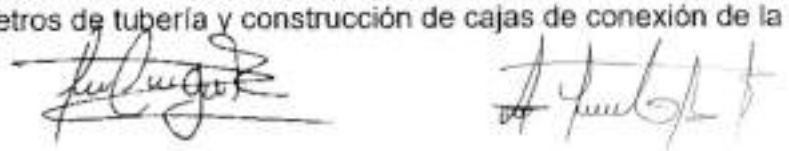

- 13 FEB 2026

Clima: Soleado

Personal: 1 maestro, 2 ayudantes, 1 residente técnico

Actividades: Se terminan las actividades de excavación.

Recepción y almacenaje de material

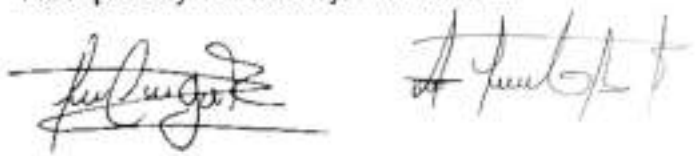

- 15 FEB 2026

Clima: lluvioso

Personal: 1 maestro, 2 ayudantes, 1 residente técnico

Actividades: No se realizan actividades por las condiciones climáticas.

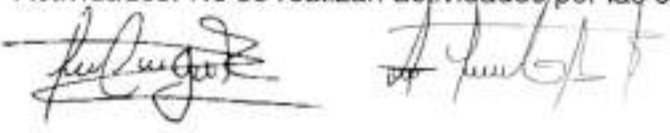

- 17 FEB 2026

Clima: Nublado

Personal: 1 maestro, 2 ayudantes, 1 residente técnico

Actividades: Entibado en madera y amarre de acero de refuerzo.



- 18 y 19 FEB 2026

Clima: Lluvioso

Personal: 1 maestro, 2 ayudantes, 1 residente técnico

Actividades: No se realizan actividades por las condiciones climáticas.

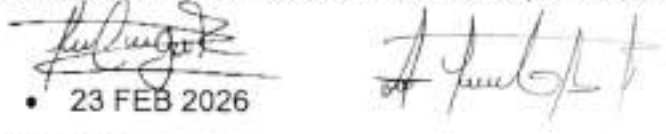

- 23 FEB 2026

Clima: lluvioso

Personal: 1 maestro, 2 ayudantes, 1 residente técnico

Actividades: Se funde viga de amarre.



- 24 FEB 2026

Clima: Lluvioso

Personal: 1 maestro, 2 ayudantes, 1 residente técnico

Actividades: Limpieza del área de trabajo.



INFORME No.3 DE AVANCE DE OBRA

Belén
Alcaldía Municipal

OBJETO: CONTRATO No. 123 DE 2025 ADECUACIÓN Y MANTENIMIENTO DE LA INSTITUCIÓN EDUCATIVA TÉCNICA SUSANA GUILLEMIN SEDES EL BOSQUE Y CARACOLES DEL MUNICIPIO DE BELÉN BOYACÁ.

CONTRATISTA DE OBRA:
ECOAC INGENIERÍA S.A.S R/L EDGAR JULIÁN FIGUEROA JIMÉNEZ
NIT. 901614013-1

SUPERVISOR: LUIS FERNANDO BALAGUERA
Secretario de Infraestructura

2 DE MARZO A 3 DE ABRIL 2026

ecoacingenieria@gmail.com 320 801 0426 Carrera 4 # 2 - 06
San Mateo - Boyacá

INFORME TÉCNICO DE SEGUIMIENTO

1. GENERALIDADES

1.1. LOCALIZACIÓN

La ejecución del proyecto se está llevando a cabo en el municipio de Belén-Boyacá.



IMAGEN 1. LOCALIZACIÓN DEL PROYECTO, BELÉN- BOYACÁ

1.2. CONDICIONES CLIMÁTICAS

Durante el mes de marzo se presentó un clima favorable para el desarrollo de las actividades contractuales.

MARZO 2026						
DOM	LUN	MAR	MIÉ	JUE	VIE	SÁB
	2	3	4	5	6	7
8	9	10	11	12	13	14
15	16	17	18	19	20	21
22	23	24	25	26	27	28
29	30	31				

ABRIL 2026						
DOM	LUN	MAR	MIÉ	JUE	VIE	SÁB
			1	2	3	

Nublado
Lluvioso
Soleado

IMAGEN 2. CONDICIONES CLIMÁTICAS, BELÉN- BOYACÁ

2. CONDICIONES DEL CONTRATO

Contrato de Obra	123 de 2025
Contratante	MUNICIPIO DE BELÉN
Contratista	ECOAC INGENIERÍA S.A.S. IDENTIFICADA CON NIT: 901.614.013-1 R/L EDGAR JULIÁN FIGUEROA JIMÉNEZ IDENTIFICADO CON CÉDULA DE CIUDADANÍA N° 1.049.632.986 EXPEDIDA EN TUNJA, BOYACÁ.
Supervisor	LUIS FERNANDO BALAGUERA – SECRETARIO DE INFRAESTRUCTURA
Objeto	CONTRATO 123 DE 2025 ADECUACIÓN Y MANTENIMIENTO DE LA INSTITUCIÓN EDUCATIVA TÉCNICA SUSANA GUILLEMIN SEDES EL BOSQUE Y CARACOLES DEL MUNICIPIO DE BELÉN BOYACÁ.
Valor Inicial del Contrato	$ 131.258.490,12
Fecha de Inicio	3 diciembre 2025
Plazo de Ejecución inicial	60 DÍAS
Suspensión	29 diciembre 2025
Ampliación de Suspensión	14 enero 2026
Reinicio	2 febrero 2026

TABLA 1. INFORMACIÓN DEL CONTRATO. CONDICIONES CONTRACTUALES

3. RELACIÓN DE ACTAS SUSCRITAS EN EL CONTRATO DE OBRA

FECHA	TIPO ACTA	CONCEPTO
13 MAY 2025	CONTRATO	CONTRATO DE OBRA No. 123 DE 2025
03 DIC 2025	INICIO	ACTA DE INICIO
29 DIC 2025	SUSPENSIÓN	ACTA DE SUSPENSIÓN No.1
14 ENE 2026	SUSPENSIÓN	ACTA AMPLIACIÓN A SUSPENSIÓN No.1
2 FEB 2026	REINICIO	ACTA DE REINICIO
4 FEB 2026	ADICIONAL No. 1 AL CONTRATO DE OBRA	PRÓRROGA No.1 AL CONTRATO DE OBRA No. 123 DE 2025

TABLA NO. 2 – INFORMACIÓN DE ACTAS SUSCRITAS DURANTE LA VIGENCIA DEL CONTRATO.

4. PÓLIZAS VIGENTES CONTRATO DE OBRA

PÓLIZAS CONTRATO DE OBRA N° 123 DE 2025					
No. PÓLIZA	VIGENCIA		AMPAROS	SUMA ASEGURADA	ASEGURADORA
	DESDE	HASTA			
600 74 994000012372 ANEXO 0	20/10/2025	31/12/2025	PREDIOS LABORES Y OPERACIONES	$ 284.700.000,00	ASEGURADORA SOLIDARIA DEL ESTADO
600 47 994000077718 ANEXO 0	20/10/2025	1/05/2026	CUMPLIMIENTO DEL CONTRATO	$ 26.251.698,02	ASEGURADORA SOLIDARIA DEL ESTADO
	20/10/2025	31/12/2026	PAGO DE SALARIOS, PRESTACIONES SOCIALES, LEGALES E INDEMNIZACIONES	$ 6.562.924,51	
	2 AÑOS		ESTABILIDAD Y CALIDAD DE LA OBRA	$ 26.251.698,02	
	27/10/2025	1/03/2026	BUEN MANEJO Y CORRECTA INVERSIÓN DEL ANTICIPO	$ 39.377.547,04	
600 74 994000012372 ANEXO 2	15/02/2026	20/03/2026	PREDIOS LABORES Y OPERACIONES	$ 350.181.000,00	ASEGURADORA SOLIDARIA DEL ESTADO
600 47 994000077718 ANEXO 2	20/10/2025	20/07/2026	CUMPLIMIENTO DEL CONTRATO	$ 26.251.698,02	ASEGURADORA SOLIDARIA DEL ESTADO
	20/10/2025	20/03/2029	PAGO DE SALARIOS, PRESTACIONES SOCIALES, LEGALES E INDEMNIZACIONES	$ 6.562.924,51	
	2 AÑOS		ESTABILIDAD Y CALIDAD DE LA OBRA	$ 26.251.698,02	
	27/10/2025	20/07/2026	BUEN MANEJO Y CORRECTA INVERSIÓN DEL ANTICIPO	$ 39.377.547,04	
600 74 994000012372 ANEXO 3	20/03/2026	20/05/2026	PREDIOS LABORES Y OPERACIONES	$ 350.181.000,00	ASEGURADORA SOLIDARIA DEL ESTADO
39-44-101177284 ANEXO 3	20/10/2025	20/09/2026	CUMPLIMIENTO DEL CONTRATO	$ 26.251.698,00	ASEGURADORA SEGUROS DEL ESTADO
	20/10/2025	20/05/2029	PAGO DE SALARIOS, PRESTACIONES SOCIALES, LEGALES E INDEMNIZACIONES	$ 6.562.924,00	
	2 AÑOS		ESTABILIDAD Y CALIDAD DE LA OBRA	$ 26.251.698,00	
	20/10/2025	20/09/2026	BUEN MANEJO Y CORRECTA INVERSIÓN DEL ANTICIPO	$5,673,040,611.00	

TABLA 3. INFORMACIÓN DE PÓLIZAS DEL CONTRATO. (ANEXO 1)

5. PERSONAL A CARGO DEL PROYECTO POR PARTE DEL CONTRATISTA

Durante el presente periodo, el personal de obra a cargo del proyecto es:

PERSONAL ADMINISTRATIVO DE OBRA	
NOMBRE	**CARGO**
EDGAR JULIÁN FIGUEROA JIMÉNEZ	DIRECTOR DE OBRA
LAURA CATALINA GIL RODRÍGUEZ	RESIDENTE DE OBRA
EDWIN FRANCISCO MARTÍNEZ	ASESOR

TABLA 4. RELACIÓN DE PERSONAL A CARGO DEL PROYECTO.

6. RELACIÓN DE MAQUINARIA UTILIZADA

Para el desarrollo de las actividades realizadas durante el periodo del presente informe se ha utilizado la maquinaria relacionada a continuación:

- Cortadora de ladrillo
- Mezcladora bulto y medio
- Vibrador de concreto
- Camisa para prueba de concreto

7. ALCANCE DEL CONTRATO

El alcance del Contrato 123 de 2025, cuyo objeto es la "ADECUACIÓN Y MANTENIMIENTO DE LA INSTITUCIÓN EDUCATIVA TÉCNICA SUSANA GUILLEMIN SEDES EL BOSQUE Y CARACOLES DEL MUNICIPIO DE BELÉN BOYACÁ", comprende las intervenciones que se describen a continuación.

7.1 SEDE CENTRO BOSQUE

ÍTEM	DESCRIPCIÓN
1,01	LOCALIZACIÓN Y REPLANTEO DE OBRA ARQUITECTÓNICA
1,02	MALLA ELECTROSOLDADA 0.15 X 0.15 M D= 6MM (INCLUYE SUMINISTRO FIJACIÓN E INSTALACIÓN)
1,03	PLACA MACIZA PARA POLIDEPORTIVO EN CONCRETO DE 21 MPa - (3000 PSI) E = 0.10 M
1,04	DEMARCACIÓN DE ESPACIOS DEPORTIVOS CON PINTURA PARA CANCHAS BASE AGUA. (INCLUYE LAVADO DE SUPERFICIE CON ÁCIDO).

TABLA 5. RELACIÓN ALCANCE DEL CONTRATO SEDE CENTRO BOSQUE.

7.2. SEDE CARACOLES BAJO

ÍTEM	DESCRIPCIÓN
2,01	EXCAVACIÓN MANUAL EN MATERIAL COMÚN
2,02	CONCRETO PARA VIGA DE AMARRE 21 MPa (3000 PSI) SECCIÓN RECTANGULAR
2,03	SUMINISTRO, FIGURADA Y AMARRE DE ACERO DE 420 MPa (60000 PSI)
2,04	MURO EN LADRILLO PRENSADO MACIZO E = 0.25 M. (TIPO SANTA FE O SIMILAR)
2,05	PLACA EN CONCRETO DE 21 MPa - (3000 PSI) E = 0.10 M. CON LÁMINA COLABORANTE TIPO METAL DECK
2,06	SUMINISTRO E INSTALACIÓN DE MALLA ELECTROSOLDADA

TABLA 6. RELACIÓN ALCANCE DEL CONTRATO SEDE CARACOLES BAJO.

8. GESTIÓN AMBIENTAL Y PLAN DE CALIDAD

Se cumplieron los requisitos y medidas ambientales, siguiendo las indicaciones dadas en el Plan de adaptación de la guia ambiental, en cada uno de los frentes de obra. Con el objetivo de cumplir los requisitos contractuales de calidad de obra en la ejecución de las actividades del contrato 070 DE 2025, se llevó a cabo un plan de calidad, el cual consiste en buenas prácticas constructivas que acompañen los diseños y recomendaciones técnicas. Se anexan a este informe los certificados de calidad de los materiales suministrados en el proyecto y resultados de ensayos de laboratorio. (ANEXO 3)

9. SEGURIDAD Y SALUD EN EL TRABAJO (SST)

Durante la ejecución del contrato se desarrollaron actividades constructivas de bajo riesgo, buscando en todo momento proteger la seguridad y salud de los trabajadores, cumpliendo la normativa vigente. Se hizo entrega de los equipos de protección personal, se realizaron capacitaciones sobre el correcto uso de estos y con el fin de evitar prácticas que causen accidentes laborales y enfermedades profesionales. Se realizaron las afiliaciones correspondientes al sistema de seguridad social para todos los trabajadores. (ANEXO 2)

10. INFORME AVANCE TÉCNICO

10.1. SEDE CENTRO BOSQUE

En la sede Centro Bosque, tras la ejecución de las actividades previstas en el contrato, se evidenció la necesidad de incluir el suministro e instalación de un juego de canchas múltiples con tablero acrílico. Esto permitirá garantizar la funcionalidad del espacio deportivo sin comprometer el objeto ni la finalidad contractual.

10.2. SEDE CARACOLES

En la sede Caracoles se avanzó con la localización, el replanteo y el diseño de la graderia, actividades esenciales para el correcto desarrollo de las obras. Asimismo, surgió la necesidad de incluir actividades no contempladas inicialmente, con el fin de asegurar que la estructura cumpla con la normatividad vigente y garantice su durabilidad. Adicionalmente, por requerimiento de la entidad contratante, se solicitó la instalación de una graderia metálica sobre la estructura existente.

11. BALANCE No. 1

Teniendo en cuenta estas nuevas condiciones, se proyectó el balance financiero incluyendo las actividades adicionales y el ajuste en las cantidades contractuales. Este balance fue presentado ante la supervisión para su análisis y aprobación, concluyendo en un valor adicional de $23.666.514,66, lo que consolida un presupuesto total de $154.925.004,78.

CONDICIONES ORIGINALES								MODIFICACIONES		CONDICIONES	
Nº	ÍTEM DE PAGO	DESCRIPCIÓN	UND.	CANTIDAD	VALOR UNITARIO	VALOR TOTAL	+/-	CANTIDAD	VALOR	CANTIDAD	VALOR TOTAL
1		ESCUELA CENTRO BOSQUE									
1.01	2.01.02	LOCALIZACIÓN Y REPLANTEO DE OBRA ARQUITECTÓNICA	M2	432,60	$ 7.740,00	$ 3.348.324,00	+	37,20	$ 287.928,00	469,80	$ 3.636.252,00
1.02	2.03.35	MALLA ELECTROSOLDADA 0.15 X 0.15 M D= 6MM (INCLUYE SUMINISTRO FIJACIÓN E INSTALACIÓN)	KG	869,94	$ 7.423,00	$ 6.606.024,62	+	87,24	$ 647.582,52	977,18	$ 7.253.607,14
1.03	2.18.11	PLACA MACIZA PARA POLIDEPORTIVO EN CONCRETO DE 21 MPa - (3000 PSI) E = 0.10 M	M2	432,60	$ 134.178,00	$ 58.045.402,80	+	37,20	$ 4.991.421,60	469,80	$ 63.036.824,40
1.04	2.18.08	DEMARCACIÓN DE ESPACIOS DEPORTIVOS CON PINTURA PARA CANCHAS BASE AGUA (INCLUYE LAVADO DE SUPERFICIE CON ÁCIDO)	M	199,09	$ 9.162,00	$ 1.823.970,96	=	0,00	$ -	199,09	$ 1.823.970,96
NP-01	2.18.03	SUMINISTRO E INSTALACIÓN DE CANCHA MULTIPLE TUBO AGUA NEGRA 3" Y 2" INCL.TABLERO ACRILICO8 10 MM CON RODACHINES Y CILINDRO PARA MOVILIZAR	JGO		$ 10.489.345,59		+	1,00	$ 10.489.345,59	1,00	$ 10.489.345,59
					SUBTOTAL	$ 69.823.722,38			$ 16.416.277,71		$ 86.240.000,09
2		ESCUELA CARACOLES BAJO									
2.01	2.01.10	EXCAVACIÓN MANUAL EN MATERIAL COMÚN	M3	14,04	$ 70.577,00	$ 990.901,08	-	-8,26	-$ 582.968,02	5,78	$ 407.935,06
2.02	2.02.13	CONCRETO PARA VIGA DE AMARRE 21 MPa (3000 PSI) SECCIÓN RECTANGULAR	M3	10,58	$ 887.295,00	$ 9.387.581,10	-	-8,10	-$ 7.187.089,50	2,48	$ 2.200.491,60
2.03	2.03.35	SUMINISTRO, FIGURADA Y AMARRE DE ACERO DE 420 MPa (60000 PSI)	KG	1.186,84	$ 7.675,00	$ 9.101.322,00	-	-736,09	-$ 5.641.815,75	450,75	$ 3.459.506,25
2.04	2.04.24	MURO EN LADRILLO PRENSADO MACIZO E = 0.25 M. (TIPO SANTA FE O SIMILAR)	M2	30,42	$ 298.130,00	$ 9.069.114,60	-	-30,42	-$ 9.069.114,60	0,00	$ -
2.05	2.03.21	PLACA EN CONCRETO DE 21 MPa - (3000 PSI) E = 0.10 M. CON LAMINA COLABORANTE TIPO	M2	7,15	$ 170.082,00	$ 1.216.086,30	+	16,85	$ 2.865.661,70	24,00	$ 4.081.968,00
2.06	2.03.35	SUMINISTRO E INSTALACIÓN DE MALLA ELECTROSOLDADA	KG	185,82	$ 7.423,00	$ 1.379.341,86	+	-140,91	-$ 1.045.974,93	44,91	$ 333.366,93
NP-02	2.01.02	LOCALIZACIÓN Y REPLANTEO DE OBRA ARQUITECTÓNICA	M2		$ 7.740,00		+	21,00	$ 162.556,80	21,00	$ 162.556,80
NP-03	2.01.42	DESCAPOTE MANUAL HASTA 20 CM. (INCLUYE RETIRO Y ACARREO LIBRE HASTA 5 KM.)	M2		$ 10.392,12		+	21,00	$ 218.234,52	21,00	$ 218.234,52
NP-04	2.02.25	SOLADO EN CONCRETO DE ESPESOR E = 0.05 M. 14 MPa (2000 PSI)	M2		$ 33.431,73		+	8,25	$ 275.811,77	8,25	$ 275.811,77
NP-05	3.03.12	MEJORAMIENTO DE PISO CON MATERIAL DE AFIRMADO COMPACTADO CON PLANCHA VIBRADORA (INCLUYE ACARREO LIBRE HASTA 5 KM.)	M3		$ 140.393,81		+	2,48	$ 348.176,65	2,48	$ 348.176,65
NP-06	2.04.20A - NUEVO	MURO EN MAMPOSTERÍA DE LADRILLO ESTRUCTURAL E = 0.12 m	M2		$ 151.296,09		+	30,33	$ 4.588.810,41	30,33	$ 4.588.810,41
NP-07	1.02.09A - NUEVO	MORTERO TIPO GROUTING DE 17.5 Mpa (2500 PSI) INCLUYE ACERO DE REFUERZO 1/2"	ML		$ 5.089,23		+	34,00	$ 203.633,82	34,00	$ 203.633,82
NP-08	2.08.33	SUMINISTRO E INSTALACIÓN PERFILERIA METALICA PARA ESTRUCTURA DE CUBIERTA DE EDIFICACIONES DIMENSIONES Y CALIBRES SEGUN DISEÑO	KG		$ 22.031,72		+	567,49	$ 12.502.780,79	567,49	$ 12.502.780,79
NP-09	2.08.25	SUMINISTRO E INSTALACIÓN DE CUBIERTA TIPO UPVC	M2		$ 106.382,80			36,85	$ 3.920.206,18	36,85	$ 3.920.206,18
NP-10	2.02.10	CONCRETO PARA ZAPATAS DE 21 MPa (3000 PSI) + FORMALETA MADERA	M3		$ 918.406,92			0,25	$ 229.601,73	0,25	$ 229.601,73
					SUBTOTAL	$ 31.144.346,94			$ 1.788.733,57		$ 32.933.080,51
					SUBTOTAL OBRA	$ 100.968.069,32			$ 18.205.011,28		$ 119.173.080,60
					ADMINISTRACIÓN	23%	$ 23.222.655,94		$ 4.187.152,59		$ 27.409.808,54
					IMPREVISTOS	2%	$ 2.019.361,39		$ 364.100,23		$ 2.383.461,61
					UTILIDAD	5%	$ 5.048.403,47		$ 910.250,56		$ 5.958.654,03
					SUBTOTAL AIU		$ 30.290.420,80		$ 5.461.503,38		$ 35.751.924,18
					TOTAL		$ 131.258.490,12		$ 23.666.514,66		$ 154.925.004,78

TABLA 7. BALANCE No. 1.

ECOAC INGENIERÍA S.A.S
R/L. EDGAR JULIÁN FIGUEROA JIMÉNEZ
CONTRATISTA

ecoacingenieria@gmail.com 320 801 0426 Carrera 4 # 2 - 06
San Mateo - Boyacá

ECOAC
INGENIERÍA S.A.S
Nit 901 614 013 - 1

LISTADO DE ANEXOS

ANEXO 1. PÓLIZAS
ANEXO 2. PLANILLAS SEGURIDAD SOCIAL
ANEXO 3. BALANCE NO.1
ANEXO 4. MEMORIAS DE CANTIDADES

ECOAC
INGENIERIA S.A.S
Nit 901 634 013 - 1

ANEXO 1. PÓLIZAS

Aseguradora Solidaria de Colombia

NIT: 830.524.654-6

POLIZA SEGURO DE RESP. CIVIL EXTRACONTRACTUAL

NÚMERO ELECTRÓNICO PARA PAGOS
6003926398

PÓLIZA No: 600 -74 - 994000012372 ANEXO:2

AGENCIA EXPEDIDORA: TUNJA — COD AGE: 600 — RAMO: 74 — PAP:

FECHA DE EXPEDICIÓN DIA	MES	AÑO	VIGENCIA DE LA PÓLIZA	VIGENCIA DESDE DIA	MES	AÑO	HORAS	VIGENCIA HASTA DIA	MES	AÑO	HORAS	DIAS	FECHA DE IMPRESIÓN DIA	MES	AÑO
03	02	2026		15	02	2026	23:59 A LAS	20	03	2026	23:59 A LAS	33	03	02	2026

MODALIDAD FACTURACIÓN: ANUAL — TIPO DE IMPRESIÓN: IMPRESION

TIPO DE MOVIMIENTO: PRORROGA

VIGENCIA DEL ANEXO	VIGENCIA DESDE DIA	MES	AÑO	HORAS	VIGENCIA HASTA DIA	MES	AÑO	HORAS	DIAS
	15	02	2026	23:59 A LAS	20	03	2026	23:59 A LAS	33

DATOS DEL TOMADOR

NOMBRE: ECOAC INGENIERIA S.A.S. — IDENTIFICACIÓN NIT: 901.614.013-1

DIRECCIÓN: KR 3 4 A 8 — CIUDAD: TUNJA, BOYACÁ — TELEFONO: 3208010426

DATOS DEL ASEGURADO Y BENEFICIARIO

ASEGURADO: MUNICIPIO DE BELEN — IDENTIFICACIÓN NIT: 800.099.199-4

DIRECCIÓN: CARRERA 6 Nº 7 - 07 — CIUDAD: BELÉN, BOYACÁ — TELEFONO: 6087870229

BENEFICIARIO: TERCEROS AFECTADOS — IDENTIFICACIÓN NIT: 001-8

DATOS DEL RIESGO Y AMPAROS

ASEGURADO: MUNICIPIO DE BELEN NIT : 800099199

ITEM: 1 DEPARTAMENTO: BOYACÁ CIUDAD: BELÉN

DIRECCION: MUNICIPIO DE BELEN

ACTIVIDAD: CONTRATO DE EJECUCION DE OBRA

TIPO EDIFICIO: NO APLICA PARA ESTE RAMO TIPO DE RIESGO: ESTATAL MANZANA:

DESCRIPCION	AMPAROS	SUMA ASEGURADA	% INVAR	SUBLIMITE
CONTRATO		$ 350,181,000.00		
	PREDIOS, LABORES Y OPERACIONES	350,181,000.00		

DEDUCIBLES: 10.00 % DEL VALOR DE LA PERDIDA - Mínimo: 1.00 SMMLV en PREDIOS, LABORES Y OPERACIONES

BENEFICIARIOS
NIT 001 - TERCEROS AFECTADOS

MEDIANTE LA PRESENTE PÓLIZA, SE AMPARAN LOS PERJUICIOS PATRIMONIALES QUE CAUSE DIRECTAMENTE EL ASEGURADO CON MOTIVO DE UNA DETERMINADA RESPONSABILIDAD CIVIL EXTRACONTRACTUAL EN QUE INCURRA, DE ACUERDO CON LA LEY COLOMBIANA, EN VIRTUD DE LA EJECUCION DEL CONTRATO No 123 DE 2025, REFERENTE A LA ADECUACION Y MANTENIMIENTO DE LA INSTITUCION EDUCATIVA TECNICA SUSANA GUILLERMIN SEDES EL BOSQUE Y CARACOLES DEL MUNICIPIO DE BELEN BOYACA.

SEGUN ACTAS DE SUSPENSION No 1 DE FECHA 29 DE DICIEMBRE DE 2025, ACTA DE AMPLIACION No 1 A LA SUSPENSION No 1 DE FECHA 14 DE ENERO DE 2026 Y ACTA DE REINICIO No 01 DE FECHA 02 DE FEBRERO DE 2026, SE PRORROGA LA VIGENCIA DE LA GARANTIA.

VALOR ASEGURADO TOTAL:	VALOR PRIMA:	GASTOS EXPEDICION:	IVA:	TOTAL A PAGAR:
$ ***350,181,000.00	$ **********0	$**********0.00	$ **********0	$ **********0

INTERMEDIARIO

NOMBRE	CLAVE	%PART
AVAL SEGUROS BOYACA TDA	9718	100.00

COASEGURO CEDIDO

NOMBRE COMPAÑIA	%PART	VALOR ASEGURADO

LA MORA EN EL PAGO DE LA PRIMA DE LA PÓLIZA O DE LOS CERTIFICADOS O ANEXOS QUE SE EXPIDAN CON FUNDAMENTO EN ELLA PRODUCIRÁ LA TERMINACIÓN AUTOMÁTICA DEL CONTRATO Y DARÁ DERECHO A ASEGURADORA SOLIDARIA DE COLOMBIA ENTIDAD COOPERATIVA, PARA EXIGIR EL PAGO DE LA PRIMA DEVENGADA Y DE LOS GASTOS CAUSADOS CON OCASIÓN DE LA EXPEDICIÓN DEL CONTRATO.

PARA ACCEDER AL CLAUSULADO DE ESTA PÓLIZA DE SEGURO, POR FAVOR INGRESE AL SIGUIENTE LINK https://aseguradorasolidaria.com.co/sitios-de-interes/biblioteca-de-clausulados.aspx Y BUSQUE EL NOMBRE DEL PRODUCTO DEL Y CODIFIQUELA EN EL TÍTULO DE ESTE DOCUMENTO. TAMBIEN PUEDE VERIFICAR LA VALIDEZ DE ESTA POLIZA DESDE NUESTRA PAGINA WEB https://www.aseguradorasolidaria.com.co, EN EL MENÚ "SERVICIOS", OPCIÓN "CONSULTA POLIZA DE CUMPLIMIENTO Y OTROS".

FIRMA ASEGURADOR

(415)7701861000019(8020)000000000087600000302639

FIRMA TOMADOR

DIRECCIÓN NOTIFICACIÓN ASEGURADORA: Calle 100 No. 9A-45 Piso 12 Bogotá

CBD82D7C0F0FFD7AGB: CLIENTE: TMEMDOSA 0

Defensor del Consumidor Financiero – Principal: Juan Sebastián Portilla Portilla - Defensor del Consumidor Financiero – Suplente: José Guillermo Peña González
Dirección: Av 19 # 114 - 09 oficina 502 Bogotá - Teléfonos: (601) 213 13 70 - 213 13 22 - Celular: 321 824 04 79 - 323 232 26 34 - Correo electrónico: contacto@pgabogados.com
Horario: Lunes a Viernes de 8:00 a.m. a 12:00 p.m. y 1:00 p.m. a 5:30 p.m. Para mayor información le invitamos a consultar el folleto en el siguiente link de nuestra página web:
https://aseguradorasolidaria.com.co/resources/site1/General/2025/DEFENSOR/CONSUMIDOR-FINANCIERO-2025.pdf

Ahora Aseguradora Solidaria de Colombia confirma la información de los clientes a través del Call Center, por favor tenga en cuenta que será contactado para realizar el procedimiento

GRAN CONTRIBUYENTE RES 2509 03/09 - REGIMEN COMUN - ACTIVIDAD ECONOMICA 6601 ENTIDAD COOPERATIVA NO EFECTUAR RETENCION EN LA FUENTE

Compañía de Seguros

LISTADO DE ASEGURADOS

POLIZA SEGURO DE RESP. CIVIL EXTRACONTRACTUAL

DATOS DE LA PÓLIZA

No. POLIZA: 994000012372 ANEXO: 2 TIPO DE MOVIMIENTO: 0 PAGINA: 2

TOMADOR: ECOAC INGENIERIA S.A.S. IDENTIFICACION: 901.614.013-1

ASEGURADOS

ITEM	ASEGURADO	C.C. ó NIT	UBICACION DEL PREDIO	CIUDAD	VALOR ASEGURADO	PRIMA SIN IVA	PRIMA CON IVA
1	MUNICIPIO DE BELEN	890399195-4	MUNICIPIO DE BELEN	BELÉN	150,181,000.00	0	0

PRIMA TOTAL SIN IVA	PRIMA TOTAL CON IVA
0	0

Aseguradora Solidaria de Colombia

NIT: 860.524.654-6

PÓLIZA DE GARANTÍA ÚNICA DE CUMPLIMIENTO EN FAVOR DE ENTIDADES ESTATALES - DECRETO 1082 DE 2015 - PATRICLSUSP00V4

NÚMERO ELECTRÓNICO PARA PAGOS
6003926380

PÓLIZA No: 600 - 47 - 994000077718 ANEXO: 2

AGENCIA EXPEDICIÓN: TUNJA COD. AGENCIA: 600 RAMO: 47

TIPO DE MOVIMIENTO: PRORROGA TIPO DE IMPRESIÓN: IMPRESION

FECHA DE EXPEDICIÓN			FECHA DE IMPRESIÓN		
DIA	MES	AÑO	DIA	MES	AÑO
03	02	2026	03	02	2026

DATOS DEL AFIANZADO

NOMBRE: ECOAC INGENIERIA S.A.S. IDENTIFICACIÓN: NIT 901.614.013-1

DIRECCIÓN: KR 3 4 A 8 CIUDAD: TUNJA, BOYACÁ TELÉFONO: 3208010426

DATOS DEL ASEGURADO Y BENEFICIARIO

ASEGURADO: MUNICIPIO DE BELEN IDENTIFICACIÓN: NIT 800.099.199-4

BENEFICIARIO: MUNICIPIO DE BELEN IDENTIFICACIÓN: NIT 800.099.199-4

AMPAROS

GIRO DE NEGOCIO: CONTRATO DE EJECUCION DE OBRA

DESCRIPCION AMPAROS CONTRATO	VIGENCIA DESDE	VIGENCIA HASTA	SUMA ASEGURADA
CUMPLIMIENTO	20/10/2025	20/07/2026	26,251,698.00
BUEN MANEJO Y CORRECTA INVERSION DEL ANTICIPO	20/10/2025	20/07/2026	39,377,547.00
PAGO DE SALARIOS, PRESTACIONES SOCIALES E IND	20/10/2025	20/03/2029	6,562,924.50
ESTABILIDAD Y CALIDAD DE LA OBRA		VER NOTA ACLARATORIA	26,251,698.00

POLIZA DE CUMPLIMIENTO DE CONTRATO DE EJECUCION DE OBRA:

BENEFICIARIOS
NIT 800099199 - MUNICIPIO DE BELEN

POLIZA DE CUMPLIMIENTO DE CONTRATO DE EJECUCION DE OBRA:

OBJETO DE LA GARANTIA

EL OBJETO DE LA PRESENTE POLIZA ES GARANTIZAR EL PAGO DE LOS PERJUICIOS DERIVADOS DEL INCUMPLIMIENTO DE LAS OBLIGACIONES A CARGO DEL CONTRATISTA DERIVADAS DEL CONTATO No 123 DE 2025, REFERENTE A LA ADECUACION Y MANTENIMIENTO DE LA INSTITUCION EDUCATIVA TECNICA SUSANA GUILLERMIN SEDES EL BOSQUE Y CARACOLES DEL MUNICIPIO DE BELEN BOYACA.

EL AMPARO DE ESTABILIDAD OTORGADO MEDIANTE LA PRESENTE POLIZA, TIENE VIGENCIA DE DOS (__2___) AÑOS, CONTADOS A PARTIR DE LA FECHA DE SUSCRIPCION DEL ACTA DE RECIBO Y ENTREGA FINAL DE LA OBRA A ENTERA SATISFACCION POR PARTE DE LA ENTIDAD CONTRATANTE, LO CUAL DEBERA SER REPORTADO OPORTUNAMENTE Y POR ESCRITO A ASEGURADORA SOLIDARIA.

SEGUN ACTAS DE SUSPENSION No 1 DE FECHA 29 DE DICIEMBRE DE 2025, ACTA DE AMPLIACION No 1 A LA SUSPENSION No 1 DE FECHA 14 DE ENERO DE 2026 Y ACTA DE REINICIO No 01 DE FECHA 02 DE FEBRERO DE 2026, SE PRORROGA LA VIGENCIA DE LOS AMPAROS.

VALOR ASEGURADO TOTAL	VALOR PRIMA	GASTOS EXPEDICIÓN	IVA	TOTAL A PAGAR
$ ****98,443,867.50	$ ****************0	$*********0.00	$ ************0	$ ****************0

NOMBRE INTERMEDIARIO	CLAVE	%PART	NOMBRE COMPAÑIA COASEGURO CEDIDO	%PART	VALOR ASEGURADO
AVAL SEGUROS BOYACA TDA	9710	100.00			

DECLARACIÓN Y AUTORIZACIÓN: DECLARO CONOCER Y ESTAR INFORMADO QUE LOS CANALES QUE A CONTINUACIÓN SE RELACIONAN, CUYOS DATOS VERACES Y FIDEDIGNOS HE SUMINISTRADO VOLUNTARIAMENTE EN EL PRESENTE DOCUMENTO, PUEDEN SER UTILIZADOS POR LA ASEGURADORA PARA REALIZAR GESTIONES DE COBRANZA, ASÍ COMO PARA EL ENVÍO DE MENSAJES PUBLICITARIOS A TRAVÉS DE MENSAJES CORTOS DE TEXTO (SMS), MENSAJERÍA POR APLICACIONES WEB, CORREOS ELECTRÓNICOS Y LLAMADAS TELEFÓNICAS DE CARÁCTER COMERCIAL O PUBLICITARIO, TODO DENTRO DEL MARCO LEGAL APLICABLE DE ESTA MANERA, AUTORIZO EXPRESAMENTE PARA SER CONTACTADO POR LA ASEGURADORA Y/O SUS GESTORES COMERCIALES, DE COBRANZA E INTERMEDIARIOS, PARA LOS FINES MENCIONADOS EN LA PRESENTE DECLARACIÓN, MEDIANTE LOS CANALES DE PRESENCIAL, LLAMADAS, CORREO ELECTRÓNICO Y EN ALGUNOS CASOS MENSAJES DE TEXTO Y WHATSAPP POR MEDIO DE GESTIÓN AUTOMÁTICA. EN CASO QUE DESEE CAMBIAR EL CANAL DE CONTACTO O TENER UN CANAL EXCLUSIVO PARA LA GESTIÓN DE COBRANZA, POR FAVOR INFORMAR AL CORREO ELECTRÓNICO: GESTIONESCARTERA@SOLIDARIA.COM.CO, PARA PARTE COMERCIALES, POR FAVOR INFORMAR AL CORREO GESTIONCOMERCIAL@SOLIDARIA.COM.CO Y PARA MODIFICAR O ACTUALIZAR SUS DATOS DE CONTACTO POR FAVOR INGRESAR A https://www.solidaria.com.co/es_digital/default/Bogo

MEDIANTE LA SOLICITUD Y CONTRATACIÓN DEL CONTRATO DE SEGURO, USTED EN CALIDAD DE TITULAR(ES) DE LA INFORMACIÓN, DE MANERA LIBRE, EXPRESA, VOLUNTARIA E INFORMADA, AUTORIZA A ASEGURADORA SOLIDARIA DE COLOMBIA ENTIDAD COOPERATIVA O A LA PERSONA NATURAL O JURÍDICA A QUIÉN ESTE ENCARGUE, A RECOLECTAR,ALMACENAR, UTILIZAR, CIRCULAR, SUPRIMIR Y, EN GENERAL, A REALIZAR CUALQUIER OTRO TRATAMIENTO A LOS DATOS PERSONALES POR USTED SUMINISTRADOS, PARA TODOS AQUELLOS ASPECTOS INHERENTES A LAS ACTIVIDADES COMERCIALES Y PROMOCIONALES Y CUALQUIER OTRO RELACIONADO CON EL DESARROLLO DEL OBJETO SOCIAL PRINCIPAL DEL REFERIDO SOCIEDAD, LO QUE IMPLICA EL USO DE LOS DATOS EN ACTIVIDADES DE MERCADEO, PROMOCIÓN Y DE MEJORAMIENTO DEL CASO, CUANDO LA ACTIVIDAD COMERCIAL LO REQUIERA, LA TRANSFERENCIA Y TRANSMISIÓN DE LOS MISMOS A LOS TERCEROS (INCLUYENDO TERCEROS PAÍSES), BAJO LOS PARÁMETROS DE LA LEY 1581 DE 2012, DECRETO 1074 DE 2015 Y DEMÁS NORMAS FIJADAS MEDIANTE QUE REGULE LA MATERIA. EN TODO CASO, ASEGURADORA SOLIDARIA GARANTIZA LAS CONDICIONES DE SEGURIDAD, PRIVACIDAD Y DEMÁS PRINCIPIOS QUE IMPLIQUEN EL TRATAMIENTO DE DATOS PERSONALES ACORDE CON LA LEGISLACIÓN APLICABLE. ESTA AUTORIZACIÓN SE MANTENDRÁ POR EL TIEMPO DE DURACIÓN DEL VÍNCULO O LA PRESTACIÓN DEL SERVICIO Y POR EL TIEMPO DE DISOLUCIÓN DE LA SOCIEDAD RESPONSABLE, CONFORME LO ESTABLECIDO EN SUS MANUALES Y POLÍTICAS. IGUALMENTE DECLARO QUE HE CONOCIDO LA POLÍTICA DE TRATAMIENTO DE DATOS PERSONALES DISPONIBLE EN: HTTPS://WEB2.0RADORASOLIDARIA.COM.CO/PAGINAS-DE-INTERES/POLITICA-DE-PRIVACIDAD.ASPX

PARA ACCEDER AL CLAUSULADO DE SU PÓLIZA DE SEGURO, POR FAVOR INGRESE AL SIGUIENTE LINK: https://asegurador.solidaria.com.co/empresa-su-vida/solidaria-de-colombia/ y BUSQUE EL NOMBRE DEL PRODUCTO TAL Y COMO FIGURA EN EL TÍTULO DE ESTE DOCUMENTO. TAMBIÉN PUEDE VERIFICAR LA VALIDEZ DE ESTA PÓLIZA DESDE NUESTRA PÁGINA WEB https://www.aseguradorasolidaria.com.co EN EL MENÚ "SERVICIOS", OPCIÓN "CONSULTA PÓLIZA DE CUMPLIMIENTO Y OTROS".

FIRMA ASEGURADOR

(415)7701861000019(8020)000000000070000000392638

FIRMA TOMADOR

DIRECCIÓN NOTIFICACIÓN ASEGURADORA: Calle 100 No. 9A-45 Piso 12 Bogotá

CLIENTE

C0D0207C0F0FED7A3C

Defensor del Consumidor Financiero – Principal: Juan Sebastián Portilla Portilla - Defensor del Consumidor Financiero – Suplente: José Guillermo Peña González
Dirección: Av 19 # 114 – 09 oficina 503 Bogotá - Teléfonos: (601) 213 13 70 – 213 13 22 - Celular: 321 924 04 79 – 323 232 29 34 - Correo electrónico: contacto@defensoresfc.com
Horario: Lunes a Viernes de 8:00 a.m. a 12:00 p.m. y 1:00 p.m. a 5:30 p.m. Para mayor información lo invitamos a consultar el folleto en el siguiente link de nuestra página web:
https://aseguradorasolidaria.com.co/resources/site1/General/2026/DEFENSOR-CONSUMIDOR-FINANCIERO-2026.pdf

Ahora Aseguradora Solidaria de Colombia confirma la información de los clientes a través del Call Center, por favor tenga en cuenta que será contactado para realizar el procedimiento
Compañía de Seguros
GRAN CONTRIBUYENTE RES 2569 DIC/99 - REGIMEN COMUN - ACTIVIDAD ECONOMICA 6601. ENTIDAD COOPERATIVA NO EFECTUAR RETENCION EN LA FUENTE
VIGILADO SUPERINTENDENCIA FINANCIERA DE COLOMBIA

PÓLIZA DE GARANTÍA ÚNICA DE CUMPLIMIENTO EN FAVOR DE

DATOS DE LA POLIZA

AGENCIA EXPEDIDORA: TUNJA | COD. AGENCIA: 600 | RAMO: 47 | No. POLIZA: 994000077718 | ANEXO: 2

DATOS DEL TOMADOR

NOMBRE: ECOAC INGENIERIA S.A.S. | IDENTIFICACIÓN NIT 901.614.013-1

ASEGURADO: MUNICIPIO DE BELEN | IDENTIFICACIÓN NIT 800.099.199-4

BENEFICIARIO: MUNICIPIO DE BELEN | IDENTIFICACIÓN NIT 800.099.199-4

TEXTO ITEM 1

CLIENTE

Aseguradora Solidaria de Colombia

NIT: 900.524.654-6

PÓLIZA DE GARANTÍA ÚNICA DE CUMPLIMIENTO EN FAVOR DE ENTIDADES ESTATALES - DECRETO 1082 DE 2015 - PATRICLSUSP09V4

NÚMERO ELECTRÓNICO PARA PAGOS
6003926380

PÓLIZA No: 600-47-994000077718 ANEXO: 3

AGENCIA EXPEDIDORA: TUNJA COD. AGENCIA: 600 RAMO: 47

TIPO DE MOVIMIENTO: PRORROGA TIPO DE IMPRESIÓN: IMPRESION

FECHA DE EXPEDICIÓN DÍA	MES	AÑO	FECHA DE IMPRESIÓN DÍA	MES	AÑO
10	03	2026	10	03	2026

DATOS DEL AFIANZADO

NOMBRE: ECOAC INGENIERIA S.A.S. IDENTIFICACIÓN NIT 901.614.013-1

DIRECCIÓN: KR 3 4 A 8 CIUDAD: TUNJA, BOYACÁ TELÉFONO: 3208010426

DATOS DEL ASEGURADO Y BENEFICIARIO

ASEGURADO: MUNICIPIO DE BELEN IDENTIFICACIÓN NIT 800.099.199-4

BENEFICIARIO: MUNICIPIO DE BELEN IDENTIFICACIÓN NIT 800.099.199-4

AMPAROS

GIRO DE NEGOCIO: CONTRATO DE EJECUCION DE OBRA

DESCRIPCION AMPAROS CONTRATO	VIGENCIA DESDE	VIGENCIA HASTA	SUMA ASEGURADA
CUMPLIMIENTO	20/10/2025	20/09/2026	26,251,698.00
BUEN MANEJO Y CORRECTA INVERSION DEL ANTICIPO	20/10/2025	20/09/2026	39,377,547.00
PAGO DE SALARIOS, PRESTACIONES SOCIALES E IND	20/10/2025	20/05/2029	6,562,924.50
ESTABILIDAD Y CALIDAD DE LA OBRA	VER NOTA ACLARATORIA		26,251,698.00

POLIZA DE CUMPLIMIENTO DE CONTRATO DE EJECUCION DE OBRA:

BENEFICIARIOS
NIT 800099199 - MUNICIPIO DE BELEN

POLIZA DE CUMPLIMIENTO DE CONTRATO DE EJECUCION DE OBRA:

OBJETO DE LA GARANTIA

EL OBJETO DE LA PRESENTE POLIZA ES GARANTIZAR EL PAGO DE LOS PERJUICIOS DERIVADOS DEL INCUMPLIMIENTO DE LAS OBLIGACIONES A CARGO DEL CONTRATISTA DERIVADAS DEL CONTATO No 123 DE 2025, REFERENTE A LA ADECUACION Y MANTENIMIENTO DE LA INSTITUCION EDUCATIVA TECNICA SUSANA GUILLERMIN SEDES EL BOSQUE Y CARACOLES DEL MUNICIPIO DE BELEN BOYACA.

EL AMPARO DE ESTABILIDAD OTORGADO MEDIANTE LA PRESENTE POLIZA, TIENE VIGENCIA DE DOS (__2___) AÑOS, CONTADOS A PARTIR DE LA FECHA DE SUSCRIPCION DEL ACTA DE RECIBO Y ENTREGA FINAL DE LA OBRA A ENTERA SATISFACCION POR PARTE DE LA ENTIDAD CONTRATANTE, LO CUAL DEBERA SER REPORTADO OPORTUNAMENTE Y POR ESCRITO A ASEGURADORA SOLIDARIA.

SEGUN ADICIONAL No 1 DE FECHA 04 DE FEBRERO DE 2026, SE PRORROGA LA VIGENCIA DE LOS AMPAROS.

VALOR ASEGURADO TOTAL:	VALOR PRIMA:	GASTOS EXPEDICION:	IVA:	TOTAL A PAGAR:
$ ****98,443,867.50	$ **********36,195	$******7,000.00	$ ********8,207	$ **********51,402

NOMBRE INTERMEDIARIO	CLAVE	%PART	NOMBRE COMPAÑIA COASEGURO CEDIDO	%PART	VALOR ASEGURADO
AVAL SEGUROS BOYACA TDA	9718	100.00			

DECLARACIÓN Y AUTORIZACIÓN: DECLARO CONOCER Y ESTAR INFORMADO QUE LOS CANALES QUE A CONTINUACIÓN SE RELACIONAN, CUYOS DATOS VERACES Y FIDEDIGNOS HE SUMINISTRADO VOLUNTARIAMENTE EN EL PRESENTE DOCUMENTO, PUEDEN SER UTILIZADOS POR LA ASEGURADORA PARA REALIZAR GESTIONES DE COBRANZA, ASÍ COMO PARA EL ENVÍO DE MENSAJES PUBLICITARIOS A TRAVÉS DE MENSAJES CORTOS DE TEXTO (SMS), MENSAJERÍA POR APLICACIONES WEB, CORREOS ELECTRÓNICOS Y LLAMADAS TELEFÓNICAS DE CARÁCTER COMERCIAL O PUBLICITARIO, TODO DENTRO DEL MARCO LEGAL APLICABLE DE ESTA MANERA, AUTORIZO EXPRESAMENTE PARA SER CONTACTADO POR LA ASEGURADORA, TOMADORES COMERCIALES, DE COBRANZA E INTERMEDIARIOS, PARA LOS FINES MENCIONADOS EN LA PRESENTE DECLARACIÓN, MEDIANTE LOS CANALES DE: PRESENCIAL, LLAMADAS, CORREO ELECTRÓNICO Y EN ALGUNOS CASOS MENSAJES DE TEXTO Y WHATSAPP POR MEDIO DE GESTIÓN AUTOMÁTICA. EN CASO QUE DESEE CAMBIAR EL CANAL DE CONTACTO O TENER UN CANAL EXCLUSIVO PARA LA GESTIÓN DE COBRANZA, POR FAVOR INFORMAR AL CORREO ELECTRÓNICO: GESTIONDECARTERA@SOLIDARIA.COM.CO, PARA FINES COMERCIALES: POR FAVOR INFORMAR AL CORREO GESTIONCOMERCIAL@SOLIDARIA.COM.CO Y PARA MODIFICAR O ACTUALIZAR SUS DATOS DE CONTACTO POR FAVOR INGRESAR A: https://www.solidaria.com.co/sus_datos/actualizacion

MEDIANTE LA SOLICITUD Y CONTRATACIÓN DEL CONTRATO DE SEGURO, USTED EN CALIDAD DE TITULARES DE LA INFORMACIÓN, DE MANERA LIBRE, EXPRESA, VOLUNTARIA E INFORMADA, AUTORIZA A ASEGURADORA SOLIDARIA DE COLOMBIA ENTIDAD COOPERATIVA O A LA PERSONA NATURAL O JURÍDICA A QUIEN ESTE ENCARGUE, A RECOLECTAR, ALMACENAR, UTILIZAR, CIRCULAR, SUPRIMIR Y, EN GENERAL, A REALIZAR CUALQUIER OTRO TRATAMIENTO A LOS DATOS PERSONALES POR USTED SUMINISTRADOS, PARA TODOS AQUELLOS ASPECTOS INHERENTES A LAS ACTIVIDADES COMERCIALES Y PROMOCIONALES, Y CUALQUIER OTRO RELACIONADO CON EL DESARROLLO DEL OBJETO SOCIAL PRINCIPAL DEL REFERIDO SOCIEDAD, LO QUE IMPLICA EL USO DE LOS DATOS EN ACTIVIDADES DE MERCADEO, PROMOCIÓN Y DE SER EL CASO, CUANDO LA ACTIVIDAD COMERCIAL LO REQUIERA, LA TRANSFERENCIA Y TRANSMISIÓN DE LOS MISMOS A UN TERCERO (INCLUYENDO TERCEROS PAÍSES), BAJO LOS PARÁMETROS DE LA LEY 1581 DE 2.012, DECRETO 1074 DE 2015 Y DEMÁS NORMATIVIDAD VIGENTE QUE REGULE LA MATERIA. EN TODO CASO, ASEGURADORA SOLIDARIA GARANTIZA LAS CONDICIONES DE SEGURIDAD, PRIVACIDAD Y DEMÁS PRINCIPIOS QUE IMPLICAN EL TRATAMIENTO DE DATOS PERSONALES ACORDE CON LA LEGISLACIÓN APLICABLE. ESTA AUTORIZACIÓN SE MANTENDRÁ POR EL TIEMPO DE DURACIÓN DEL VÍNCULO O LA PRESTACIÓN DEL SERVICIO Y POR EL TIEMPO DE DURACIÓN DE LA SOCIEDAD RESPONSABLE, CONFORME LO ESTABLECIDO EN SUS MANUALES Y POLÍTICAS. IGUALMENTE DECLARO QUE HE CONOCIDO LA POLÍTICA DE TRATAMIENTO DE DATOS PERSONALES DISPONIBLES EN: HTTPS://ASEGURADORASOLIDARIA.COM.CO/AVISOS-DE-PRIVACIDAD.ASPX

PARA ACCEDER AL CLAUSULADO DE SU PÓLIZA DE SEGURO, POR FAVOR INGRESE AL SIGUIENTE LINK: https://segurosparticulares.solidaria.com.co/condiciones-de-clausulados/ Y BUSQUE EL NOMBRE DEL PRODUCTO TAL Y COMO FIGURA EN EL TÍTULO DE ESTE DOCUMENTO. TAMBIÉN PUEDE VERIFICAR LA VALIDEZ DE ESTA PÓLIZA DESDE NUESTRA PÁGINA WEB https://www.aseguradorasolidaria.com.co, EN EL MENÚ "SERVICIOS", OPCIÓN "CONSULTA POLIZA DE CUMPLIMIENTO Y OTROS"

FIRMA ASEGURADOR

(415)7701861000019(8020)000000000007000000092638

FIRMA TOMADOR

DIRECCIÓN NOTIFICACIÓN ASEGURADORA: Calle 100 No. 9A-45 Piso 12 Bogotá

CLIENTE

CED82D7C0F0DFF7956

Defensor del Consumidor Financiero - Principal: Juan Sebastián Portilla Portilla - Defensor del Consumidor Financiero - Suplente: José Guillermo Peña González
Dirección: Av 19 # 114 – 09 oficina 502 Bogotá - Teléfonos: (601) 213 13 70 – 213 13 02 - Celular: 321 905 84 79 – 323 232 28 34 - Correo electrónico: contacto@defensorsc.com
Horario: Lunes a Viernes de 8:00 a.m. a 12:00 p.m. y 1:00 p.m. a 5:00 p.m. Para mayor información le invitamos a consultar el folleto en el siguiente link de nuestra página web:
https://segurosparticulares.solidaria.com.co/recursos/site1/General/2025/DEFENSOR-CONSUMIDOR-FINANCIERO-2025F.pdf

Ahora Aseguradora Solidaria de Colombia confirma la información de los clientes a través del Call Center, por favor tenga en cuenta que será contactado para realizar el procedimiento
Compañía de Seguros
GRAN CONTRIBUYENTE RES 2536 DIC-93 - REGIMEN COMUN - ACTIVIDAD ECONOMICA 6601, ENTIDAD COOPERATIVA NO EFECTUAR RETENCION EN LA FUENTE

Aseguradora Solidaria de Colombia

NIT: 860524654-6

POLIZA SEGURO DE RESP. CIVIL EXTRACONTRACTUAL

NÚMERO ELECTRÓNICO PARA PAGOS
6003926398

PÓLIZA No: 600 -74 - 994000012372 ANEXO:3

AGENCIA EXPEDIDORA: TUNJA — COD AGE: 600 — RAMO: 74 — PAP:

FECHA DE EXPEDICIÓN DIA	MES	AÑO	VIGENCIA DE LA PÓLIZA	VIGENCIA DESDE DIA	MES	AÑO	HORAS	A LAS	VIGENCIA HASTA DIA	MES	AÑO	HORAS	A LAS	DIAS	FECHA DE IMPRESIÓN DIA	MES	AÑO
10	03	2026		20	03	2026	23:59		20	05	2026	23:59		61	10	03	2026

MODALIDAD FACTURACIÓN: ANUAL — TIPO DE IMPRESIÓN: IMPRESION

TIPO DE MOVIMIENTO: PRORROGA

VIGENCIA DEL ANEXO	VIGENCIA DESDE DIA	MES	AÑO	HORAS	A LAS	VIGENCIA HASTA DIA	MES	AÑO	HORAS	A LAS	DIAS
	20	03	2026	23:59		20	05	2026	23:59		61

DATOS DEL TOMADOR

NOMBRE: ECOAC INGENIERIA S.A.S. — IDENTIFICACIÓN: NIT 901.614.013-1

DIRECCIÓN: KR 3 4 A 8 — CIUDAD: TUNJA, BOYACÁ — TELÉFONO: 3208010426

DATOS DEL ASEGURADO Y BENEFICIARIO

ASEGURADO: MUNICIPIO DE BELEN — IDENTIFICACIÓN: NIT 800.099.199-4

DIRECCIÓN: CARRERA 6 Nº 7 - 07 — CIUDAD: BELÉN, BOYACÁ — TELÉFONO: 6087870229

BENEFICIARIO: TERCEROS AFECTADOS — IDENTIFICACIÓN: NIT 001-8

DATOS DEL RIESGO Y AMPAROS

ASEGURADO: MUNICIPIO DE BELEN NIT : 800099199

ITEM: 1 DEPARTAMENTO: BOYACÁ CIUDAD: BELÉN

DIRECCION: MUNICIPIO DE BELEN

ACTIVIDAD: CONTRATO DE EJECUCION DE OBRA

TIPO EDIFICIO: NO APLICA PARA ESTE RAMO TIPO DE RIESGO: ESTATAL MANZANA:

DESCRIPCION	AMPAROS	SUMA ASEGURADA	% IVA	SUBLIMITE
CONTRATO		$ 350,181,000.00		
	PREDIOS, LABORES Y OPERACIONES	350,181,000.00		

DEDUCIBLES: 10.00 % DEL VALOR DE LA PERDIDA - Minimo: 1.00 SMMLV en PREDIOS, LABORES Y OPERACIONES

BENEFICIARIOS
NIT 001 - TERCEROS AFECTADOS

MEDIANTE LA PRESENTE PÓLIZA, SE AMPARAN LOS PERJUICIOS PATRIMONIALES QUE CAUSE DIRECTAMENTE EL ASEGURADO CON MOTIVO DE UNA DETERMINADA RESPONSABILIDAD CIVIL EXTRACONTRACTUAL EN QUE INCURRA, DE ACUERDO CON LA LEY COLOMBIANA, EN VIRTUD DE LA EJECUCION DEL CONTRATO No 123 DE 2025, REFERENTE A LA ADECUACION Y MANTENIMIENTO DE LA INSTITUCION EDUCATIVA TECNICA SUSANA GUILLERMIN SEDES EL BOSQUE Y CARACOLES DEL MUNICIPIO DE BELEN BOYACA.

SEGUN ADICIONAL No 1 DE FECHA 04 DE FEBRERO DE 2026, SE PRORROGA LA VIGENCIA DE LA GARANTIA.

VALOR ASEGURADO TOTAL	VALOR PRIMA	GASTOS EXPEDICION	IVA	TOTAL A PAGAR
$ ***350,181,000.00	$ **********146,309	$**********0.00	$ *******27,799	$ **********174,107

INTERMEDIARIO

NOMBRE	CLAVE	%PART
AVAL SEGUROS BOYACA TDA	9716	100.00

COASEGURO CEDIDO

NOMBRE COMPAÑIA	%PART	VALOR ASEGURADO

LA MORA EN EL PAGO DE LA PRIMA DE LA PÓLIZA O DE LOS CERTIFICADOS O ANEXOS QUE SE EXPIDAN CON FUNDAMENTO EN ELLA PRODUCIRÁ LA TERMINACIÓN AUTOMÁTICA DEL CONTRATO Y DARA DERECHO A ASEGURADORA SOLIDARIA DE COLOMBIA ENTIDAD COOPERATIVA, PARA EXIGIR EL PAGO DE LA PRIMA DEVENGADA Y DE LOS GASTOS CAUSADOS CON OCASIÓN DE LA EXPEDICIÓN DEL CONTRATO.

PARA ACCEDER AL CLAUSULADO DE SU PÓLIZA DE SEGURO, POR FAVOR INGRESE AL SIGUIENTE LINK https://aseguradorasolidaria.com.co/clientes-de-interes/biblioteca-de-clausulados.aspx Y BUSQUE EL NOMBRE DEL PRODUCTO TAL Y COMO FIGURA EN EL TÍTULO DE ESTE DOCUMENTO. TAMBIÉN PUEDE VERIFICAR LA VALIDEZ DE ESTA PÓLIZA DESDE NUESTRA PÁGINA WEB https://www.aseguradorasolidaria.com.co, EN EL MENÚ "SERVICIOS", OPCIÓN "CONSULTA PÓLIZA DE CUMPLIMIENTO Y OTROS".

(415)7701881000015(8020)000000000007000000392639

FIRMA ASEGURADOR

FIRMA TOMADOR

DIRECCIÓN NOTIFICACIÓN ASEGURADORA: Calle 100 No. 9A-45 Piso 12 Bogotá

YMENDOZA 0

CBDB207C0F0DFF765E

CLIENTE

Defensor del Consumidor Financiero – Principal: Juan Sebastián Portilla Portilla - Defensor del Consumidor Financiero – Suplente: José Gutierrez Peña González
Dirección: Av 19 # 114 – 09 oficina 502 Bogotá – Teléfonos: (601) 212 13 70 - 212 13 22 - Celular: 321 824 04 79 – 323 232 28 04 - Correo electrónico: contacto@gpdinegocios.com
Horario: Lunes a Viernes de 8:00 a.m. a 12:00 p.m. y 1:00 p.m. a 5:00 p.m Para mayor información le invitamos a consultar el folleto en el siguiente link de nuestra página web:
https://aseguradorasolidaria.com.co/resources/site1/General/2025/DEFENSOR/CONSUMIDOR/FIANCIERO-2025F.pdf

Ahora Aseguradora Solidaria de Colombia confirma la información de los clientes a través del Call Center, por favor tenga en cuenta que será contactado para realizar el procedimiento

GRAN CONTRIBUYENTE RES 2509 DIC/03 - REGIMEN COMUN - ACTIVIDAD ECONOMICA 6601, ENTIDAD COOPERATIVA NO EFECTUAR RETENCION EN LA FUENTE

Compañía de Seguros

VIGILADO

LISTADO DE ASEGURADOS

POLIZA SEGURO DE RESP. CIVIL EXTRACONTRACTUAL

DATOS DE LA PÓLIZA

No. POLIZA: 994000012372 ANEXO: 3 TIPO DE MOVIMIENTO: 0 PAGINA: 2

TOMADOR: ECOAC INGENIERIA S.A.S. IDENTIFICACION: 901.614.013-1

ASEGURADOS

ITEM	ASEGURADO	C.C. o NIT	UBICACION DEL PREDIO	CIUDAD	VALOR ASEGURADO	PRIMA SIN IVA	PRIMA CON IVA
1	MUNICIPIO DE BELEN	800099159-4	MUNICIPIO DE BELEN	BELÉN	350,181,000.00	146,309	174,107

PRIMA TOTAL SIN IVA	PRIMA TOTAL CON IVA
146,309	174,107

ANEXO 2. PLANILLAS DE SEGURIDAD SOCIAL

PLANILLA INTEGRADA AUTOLIQUIDACIÓN APORTES
SOPORTE DE PAGO GENERAL

Bancolombia

DATOS GENERALES DEL APORTANTE

TIPO IDENTIFICACIÓN	CÉDULA DE CIUDADANÍA	NUMERO DE IDENTIFICACIÓN	[illegible]
NOMBRE O RAZÓN SOCIAL		PRIMER APELLIDO	EDGAR JULIAN FIGUEROA JIMENEZ
CUIDAD MUNICIPIO	TUNJA	DEPARTAMENTO	BOYACA
DIRECCIÓN	CARRERA 2 NO. 4A-08	TELÉFONO	[illegible]
TIPO APORTANTE	12 INDEPENDIENTE	CLASE APORTANTE	I INDEPENDIENTE
TIPO EMPRESA	PRIVADA	ACTIVIDAD ECONÓMICA	Construcción de otras obras de ingeniería civil
FORMA DE PRESENTACIÓN	UNICO		
APORTANTE DICTAMINADO PAGO APORTES SALUD, IEMA Y CDP (REFORMA TRIBUTARIA)			NO

DATOS GENERALES DE LA PLANILLA

NÚMERO PLANILLA		[illegible]	TIPO DE PLANILLA				I INDEPENDIENTES
PERIODO COTIZACIÓN OTROS	MES	Viejo AÑO [illegible]	PERIODO COTIZACIÓN SALUD	MES	Viejo AÑO		[illegible]
DIAS DE MORA							
FECHA PAGO (aaaa/mm/dd)		[illegible]	NÚMERO AUTORIZACIÓN				[illegible]

TOTAL APORTES A PENSIÓN

ADMINISTRADORA		No. COTIZANTES	COTIZACIÓN	APORTES VOLUNTARIOS		FSP		MORA		TOTALES		
CÓDIGO	NOMBRE			EMPLEADOR	COTIZANTE	SOLIDARIDAD	SUBSISTENCIA	COTIZACIÓN	FSP	APORTES	MORA	VALOR PAGADO
[illegible]	[illegible]	1	$ 280.200	$ 0	$ 0	$ 0	$ 0	$ 0	$ 0	$ 280.200	$ 0	$ 280.200
SUBTOTALES:										$ 280.200	$ 0	$ 280.200

TOTAL APORTES A SALUD

ADMINISTRADORA		No. COTIZANTES	INCAPACIDAD POR ENFERMEDAD		LICENCIA MATERNIDAD		SALDO A FAVOR		LIQUIDACIÓN		MORA		TOTALES			
CÓDIGO	NOMBRE		NÚMERO AUTORIZACIÓN	VALOR	NÚMERO AUTORIZACIÓN	VALOR	PLANILLA	VALOR	COTIZACIÓN	VALOR ADRES	COTIZACIÓN	VALOR ADRES	APORTES	MORA	DESCUENTO	VALOR PAGADO
EPS005	EPS005 SANITAS S.A	1		$ 0		$ 0		$ 0	$ 216.000	$ 0	$ 0	$ 0	$ 216.000	$ 0	$ 0	$ 216.000
SUBTOTALES:													$ 216.000	$ 0	$ 0	$ 216.000

TOTAL APORTES A RIESGOS PROFESIONALES

ADMINISTRADORA		No. COTIZANTES	INCAPACIDAD EPS			SALDO A FAVOR		LIQUIDACIÓN	TOTALES			
CÓDIGO	NOMBRE		NÚMERO AUTORIZACIÓN	VALOR	PAGO A OTROS RIESGOS	PLANILLA	VALOR	COTIZACIÓN	APORTES	MORA	DESCUENTO	VALOR PAGADO
14-11	14-11 - ARL SURA	1		$ 0	$ 0		$ 0	$ 121.800	$ 121.800	$ 0	$ 0	$ 121.800
SUBTOTALES:									$ 121.800	$ 0	$ 0	$ 121.800

TOTAL APORTES A CAJA DE COMPENSACIÓN FAMILIAR

ADMINISTRADORA		No. COTIZANTES	TOTALES		
CÓDIGO	NOMBRE		APORTES	MORA	VALOR PAGADO
CCF10	CCF10 COMFABOY	1	$ 16.100	$ 0	$ 16.100
SUBTOTALES:			$ 16.100	$ 0	$ 16.100

LIQUIDACIÓN DETALLADA APORTES

DATOS DEL COTIZANTE												NOVEDADES																SEGURIDAD SOCIAL																						PARAFISCALES				
																												PENSIÓN								SALUD						ARP								CCF	SENA	ICBF	ESAP	MEN
#	TIPO IDENTIFICACIÓN	NÚMERO	PRIMER APELLIDO	SEGUNDO APELLIDO	PRIMER NOMBRE	SEGUNDO NOMBRE	TIPO COTIZANTE	SUBTIPO COTIZANTE	SALARIO BÁSICO	TIPO DE SALARIO	EXTRANJERO	COLOMBIANO EN EXTERIOR	RESIDENTE	VSP	IGE	LMA	VAC	SLN	IGE	LMA	VAC	VST	SLN	IRL	IBC	ADMIN	ADMIN DÍAS COT	IBC	COTIZACIÓN	FSP SUBSISTENCIA	FSP SOLIDARIDAD	APORTES VOLUNTARIOS EMPLEADOR	APORTES VOLUNTARIOS EMPLEADO	INDICADOR TARIFA ESPECIAL	TOTAL APORTES	ADMIN	ADMIN DÍAS COT	IBC	VALOR AJUSTE	TOTAL APORTE	ADMIN	ADMIN DÍAS COT	IBC	CENTRO DE TRABAJO	TOTAL APORTES	IBC	ADMIN	TOTAL APORTES	TOTAL APORTES	TOTAL APORTES	TOTAL APORTES	TOTAL APORTES
1	CC	[illegible]	[illegible]	[illegible]	[illegible]	[illegible]	DEPENDIENTE	[illegible]	$ 1.750.905	[illegible]			NO												CCF10 - COMFABOY	30	$ 1.750.905	$ 280.200	$ 0	$ 0	$ 0	$ 0	Normal	$ 280.200	PEQUS SANITAS S.A.	30	$ 1.750.905	$ 0	$ 216.000	$ 0	30	$ 1.750.905	3.960	$ 121.800	ARL SURA	30	$ 1.750.905	0.522	$ 16.100	$ 0	$ 0	$ 0	$ 0

TOTAL PAGADO: $ 656.100

RESUMEN PLANILLA PAGADA

ASOPAGOS s.a.

DATOS GENERALES DEL APORTANTE								
IDENTIFICACIÓN	DV	RAZÓN SOCIAL	CLASE	CÓDIGO	ARL	F. PRESENTACIÓN	ACT. ECO	TIPO DE EMPRESA
CC 1049633457	0	LAURA CATALINA GIL RODRIGUEZ	1	0	SINARP - SINARP	ENCA	7112	Natural
MUN-DEP	DIRECCIÓN		TELÉFONO		EMAIL			EXENTO DE PARAFISCALES
15-1	CARRERA 7 21 69		3142894560		NGCATALINA.GIL@GMAIL.COM			S

DATOS GENERALES DE LA LIQUIDACION										
PERIODO PENSIÓN	PERÍODO SALUD	PLANILLA	TIPO PLANILLA	FECHA PAGO	CENTRO DE TRABAJO	DEPARTAMENTO	MUNICIPIO	VALOR PAGO	INTERES X MORA	ENTIDAD RECAUDO
2026-03	2026-05	96567730	I	2026-04-07	TODOS LOS CENTROS	TODOS	TODOS	656.100	0	BANCOLOMBIA
Nº AFILIADOS	REF. DE PAGO (PIN)	FECHA LIMITE PAGO	ESTADO PLANILLA							
1	96567730	2026-04-16	Pagada							

EMPLEADO					NOVEDADES																		DÍAS				PENSIÓN					SALUD			CCF			RIESGOS		TARIFA	PARAF	SENA	ICBF	ESAP	MIN			TRM		
N.	ID	EMPLEADO	SALARIO	RESALDO DE SALARIO	VSP	SLN	IGE	LMA	VAC	AVP	VCT	IRP	AVT	INC	LNR	SUS	EXT	AFP	ADP	DIAS	COT	RPD	HPD	NOMBRE	IBC	Cot	FANDO	FVOLU	FSOLI	NOMBRE	IBC	Cot	NOMBRE	IBC	Cot	IBC	Cot	ARL	IBC	Cot	Cot	Cot	Cot	Cot	Tipo Cot	Subt. Tipo Cot			
1	CC 1049633457	GIL RODRIGUEZ LAURA CATALINA	1.750.905																	30	30	30	30	23-1301	1.750.905	280.200	0	0	0	EPS005	1.750.905	218.900	23-1301	1.750.905	35.100	1.750.905	121.900	0,69565	0	0	0	0	0	0	01	0	0,00	0	0

RESUMEN PLANILLA PAGADA

ASOPAGOS s.a.

DATOS GENERALES DEL APORTANTE								
IDENTIFICACIÓN	DV	RAZÓN SOCIAL	CLASE	CÓDIGO	ARL	F. PRESENTACIÓN	ACT. ECO	TIPO DE EMPRESA
CC 1049633457	0	LAURA CATALINA GIL RODRIGUEZ	1	0	SINARP - SINARP	ENCA	7112	Natural
MUN-DEP	DIRECCIÓN		TELÉFONO		EMAIL			EXENTO DE PARAFISCALES
15-1	CARRERA 7 21 69		3142894560		NGCATALINA.GIL@GMAIL.COM			S

DATOS GENERALES DE LA LIQUIDACIÓN										
PERÍODO PENSIÓN	PERÍODO SALUD	PLANILLA	TIPO PLANILLA	FECHA PAGO	CENTRO DE TRABAJO	DEPARTAMENTO	MUNICIPIO	VALOR PAGO	INTERES X MORA	ENTIDAD RECAUDO
2026-03	2026-05	96567730	I	2026-04-07	TODOS LOS CENTROS	TODOS	TODOS	656.100	0	BANCOLOMBIA
Nº AFILIADOS	REF. DE PAGO (PIN)	FECHA LIMITE PAGO	ESTADO PLANILLA							
1	96567730	2026-04-16	Pagada							

TOTALES IBC				
IBC PENSIÓN	IBC SALUD	IBC RIESGOS	IBC CAJAS	IBC PARAF
1.750.905	1.750.905	1.750.905	1.750.905	0

SUBSISTEMA	CÓDIGO	NIT	DV	AFILIADOS	VALOR LIQUIDADO	VALOR UPC	INTERESES MORA	SALDOS E INCAPACIDADES DESCONTADOS	VALOR A PAGAR
AFP(Administradoras: 1)				1	280.200	0	0	0	280.200
COLFONDOS	23-1301	800227940	8	1	280.200	0	0	0	280.200
EPS(Administradoras: 1)				1	218.900	0	0	0	218.900
SANITAS	EPS005	800251440	6	1	218.900	0	0	0	218.900
ARP(Administradoras: 1)				1	121.900	0	0	0	121.900
ARL SURA	14-11	860070790	5	1	121.900	0	0	0	121.900
CCF(Administradoras: 1)				1	35.100	0	0	0	35.100
COMFABOY	CCF10	891800213	8	1	35.100	0	0	0	35.100
Gran Total					656.100	0	0	0	656.100

PLANILLA INTEGRADA AUTOLIQUIDACIÓN APORTES
SOPORTE DE PAGO GENERAL

Bancolombia

DATOS GENERALES DEL APORTANTE

TIPO IDENTIFICACIÓN	CÉDULA DE CIUDADANÍA	NÚMERO DE IDENTIFICACIÓN	[illegible]
NOMBRE O RAZÓN SOCIAL		EDWIN FRANCISCO MARTINEZ VELASQUEZ MARTINEZ VELASQUEZ	
CIUDAD/MUNICIPIO	TUNJA	DEPARTAMENTO	BOYACA
DIRECCIÓN	CENTRO	TELÉFONO	7478669
TIPO APORTANTE	00-INDEPENDIENTE	CLASE APORTANTE	--INDEPENDIENTE
TIPO EMPRESA	PRIVADA	ACTIVIDAD ECONÓMICA	Actividades de[illegible]
FORMA DE PRESENTACIÓN	UNICO		
APORTANTE SOMETIDO PAGO APORTES SALUD, SENA E ICBF (REFORMA TRIBUTARIA)			NO

DATOS GENERALES DE LA PLANILLA

NÚMERO PLANILLA			5011179238	TIPO DE PLANILLA			I-INDEPENDIENTES
PERIODO LIQUIDACIÓN (TRIB)	MES	mayo	AÑO 2026	PERIODO LIQUIDACIÓN SALUD	MES	mayo	AÑO 2026
DIAS DE MORA		0					
FECHA PAGO (aaaa/mm/dd)		2026-06-01		NÚMERO AUTORIZACIÓN			[illegible]

TOTAL APORTES A PENSIÓN

ADMINISTRADORA		No. COTIZANTES	COTIZACIÓN	APORTES VOLUNTARIOS		FSP		MORA		TOTALES		
CÓDIGO	NOMBRE			DAFILIADOR	COTIZANTE	SOLIDARIDAD	SUBSISTENCIA	COTIZACIÓN	FSP	APORTES	MORA	VALOR PAGADO
52-30	52-030 COLFONDOS	1	$ 280.200	$ 0	$ 0	$ 0	$ 0	$ 0	$ 0	$ 280.200	$ 0	$ 280.200
SUBTOTALES:										**$ 280.200**	**$ 0**	**$ 280.200**

TOTAL APORTES A SALUD

ADMINISTRADORA		No. COTIZANTES	INCAPACIDAD EPS EMPRESARIO		LICENCIA MATERNIDAD		SALDO A FAVOR		LIQUIDACIÓN		MORA		TOTALES			
CÓDIGO	NOMBRE		NÚMERO AUTORIZACIÓN	VALOR	NÚMERO AUTORIZACIÓN	VALOR	PLANILLA	VALOR	COTIZACIÓN	VALOR APORTES	COTIZACIÓN	VALOR APORTES	APORTES	MORA	DESCUENTO	VALOR PAGADO
EPS037	EPS037 NUEVA EPS	1		$ 0		$ 0		$ 0	$ 2.9.300	$ 0	$ 0	$ 0	$ 2.9.300	$ 0	$ 0	$ 219.000
SUBTOTALES:													**$ 219.000**	**$ 0**	**$ 0**	**$ 219.000**

TOTAL APORTES A RIESGOS PROFESIONALES

ADMINISTRADORA		No. COTIZANTES	INCAPACIDAD EPS			SALDO A FAVOR		LIQUIDACIÓN		TOTALES			
CÓDIGO	NOMBRE		NÚMERO AUTORIZACIÓN	VALOR	PAGO A OTROS PERIODOS	PLANILLA	VALOR	COTIZACIÓN	APORTES	MORA	DESCUENTO	VALOR PAGADO
14-23	14-023 POSITIVA COMPAÑIA DE SEGUROS S.A.	1		$ 0	$ 0		$ 0	$ 121.800	$ 121.800	$ 0	$ 0	$ 121.800
SUBTOTALES:									**$ 121.800**	**$ 0**	**$ 0**	**$ 121.800**

LIQUIDACIÓN DECLARADA APORTES

DATOS DEL COTIZANTE									NOVEDADES																		SEGURIDAD SOCIAL																												PARAFISCALES					
																											PENSIÓN								SALUD						ARP																										
Nº	TIPO DOC.	NÚMERO	TIPO COTIZANTE	SUBTIPO COTIZANTE	SALARIO BÁSICO	VR. DE SALARIO INTEGRAL	COLOMBIANO EN EL EXTERIOR	TIPO FORMA PRESENTACIÓN	ING	RET	TDE	TAE	TDP	TAP	VSP	COR	VST	SLN	IGE	LMA	VAC	AVP	VCT	IRP		ADMIN	EMPLEADOR	APORTES VOLUNTARIOS	SOLIDARIDAD	SUBSISTENCIA	INDICADOR TARIFA ESPECIAL	TOTAL APORTE	ADMIN	EMPLEADOR	COTIZACIÓN	VALOR AD/NO	TOTAL APORTE	ADMIN	EMPLEADOR	CENTRO DE TRABAJO	TOTAL APORTE	RET	IRP	ADMIN	CCF	SENA	ICBF	ESAP	MINEDU
1	CC	[illegible]	INDEPEN	[illegible]	$ 1.750.800			40																	CC 031 COLFONDOS	30	$ 1.750.800	$ 280.200	$ 0	$ 0	$ 0	Normal	$ 280.200	EPS037 NUEVA EPS	30	$ 1.750.800	$ 219.000	$ 0	EPS037 POSITIVA COMPAÑIA DE SEGUROS S.A.	30	$ 1.750.800	CENTRO DE TRABAJO	$ 121.800	$ 0									

TOTAL PAGADO: $ 621.000

Planilla Pagada

aportes en línea

Planilla Resumen

DATOS GENERALES DEL APORTANTE

Identificación	dv	Razon Social	Clase Aportante	Sucursal Principal	Direccion	Ciudad-Departamento	Teléfono	Exonerado SENA e ICBF
NIT 9016140T3	1	ECOAC INGENIERIA S.a.S.	A - 200 O MAS COTIZANTES	OBRAS	CARRERA 3 N 4A 88	TUNJA-BOYACA	7451111	N

DATOS GENERALES DE LA LIQUIDACION

Periodo		Clave		Tipo	Fecha		Pago		
Pensión	Salud	Pago	Planilla	Planilla	Limite	Pago	Banco	Dias Mora	Valor
2026-03	2026-04	2351236007	93031371534	E	2026/04/07	2026/04/20	BANCOLOMBIA		$23,462,900

LIQUIDACION DETALLADA DE APORTES

EMPLEADO				NOVEDADES																			PENSION		SALUD		CCF		RIESGOS		PARAFISCALES	
No.	Identificacion		Nombre	ing	ret	tde	tae	tdp	tap	vsp	cor	vst	sln	ige	lma	vac	avp	vct	irl	vip	Codigo	Dias	Codigo	Dias	Codigo	Dias	Codigo	Dias	Dias	Exonerado SENA e ICBF
1	CC	1002139946	ALBARRACIN URIBE ELIZABETH		X																230301	8	EPS041	8	CCF10	8	14-4	8	8	SI
2	CC	9619827	ALBARRACIN URIBE JULIUS		X																231001	8	EPS037	8	CCF10	8	14-4	8	8	SI
3	PT	1194071	ALVAREZ PEREZO JULIO CESAR																		230101	30	EPS041	30	CCF10	30	14-4	30	30	SI
4	CC	1057107159	ARCILA LOZADA OSCAR ANDRES		X																230301	15	EPS037	15	CCF10	15	14-4	15	15	SI
5	CC	1094062262	AYALA OVALLE CRISTIAN FERNANDO																		230121	30	EPS002	30	CCF10	30	14-4	30	30	SI
6	CC	1052686139	AYALA VARGAS ISRAT LEONARDO	X																	230301	14	EPS037	14	CCF10	14	14-4	14	14	SI
7	CC	1233902338	BALAGUERA GONZALEZ LEIDY KATHERINE	X																	231001	3	EPS002	3	CCF10	3	14-4	3	3	SI
8	CC	1049948666	BARON ARIAS CRISTIAN ANDRES																		25-14	30	EPS037	30	CCF10	30	14-4	30	30	SI
9	CC	4119709	BARRETO AÑO LUIS ANTONIO	X	X																231301	25	EPS005	25	CCF10	25	14-4	25	25	SI
10	CC	74188914	BELLO AVELLA JOSE RICARDO		X																230301	1	EPS037	1	CCF10	1	14-4	1	1	SI
11	CC	1049650021	BERNAL DUEÑAS DIEGO ESTEBAN																		230301	30	EPS037	30	CCF10	30	14-4	30	30	SI
12	CC	1031515084	BERNAL CONTRERAS WILLIAM ALEXANDER	X	X																230301	6	EPS037	6	CCF10	6	14-4	6	6	SI
13	CC	1049643483	BOLIVAR GUIO OSCAR EDUARDO		X																230301	30	EPS041	30	CCF10	30	14-4	30	30	SI
14	CC	1049633874	BUITRAGO BLANCA JOSE ARQUIMEDES	X																	230301	6	EPS034	6	CCF10	6	14-4	6	6	SI
15	CC	7178488	BURGOS GUIO JOHN FREDY	X	X																230301	11	EPS005	11	CCF10	11	14-4	11	11	SI
16	CC	7178201	CARDENAS NEIVA HAMILTON	X	X																230301	14	EPS037	14	CCF10	14	14-4	14	14	SI
17	CE	1000095048	CARVAJAL FERNANDEZ GERARDO ANDRES	X																	230301	13	EPS037	13	CCF10	13	14-4	13	13	SI
18	CC	1054405870	CASTRO PAEZ YULIA ANDREA	X																	230301	4	EPS005	4	CCF10	4	14-4	4	4	SI
19	CC	1019972734	CEPEDA OSLASEN ALVARO JAVIER		X																230301	1	EPS013	1	CCF10	1	14-4	1	1	SI
20	CC	1057187767	CHARRIS OSPINO RONALDO FABIO	X	X																230201	6	EPS037	6	CCF10	6	14-4	6	6	SI
21	CC	1049623803	CORREDOR ANDIANO ARIS																		230301	30	EPS037	30	CCF10	30	14-4	30	30	SI
22	CE	1007548081	ESTUPIÑAN ARISMENDY LUIS FERNANDO																		25-14	30	EPS041	30	CCF10	30	14-4	30	30	SI
23	CC	7.04401	FAGUA CARLOS ALBERTO	X	X																25-14	25	EPS037	25	CCF10	25	14-4	25	25	SI
24	CC	1049821719	FUENTES ROJAS JEISON FERNANDO																		230301	30	EPS041	30	CCF10	30	14-4	30	30	SI
25	CC	7170789	GARCIA MARIN JUAN GABRIEL	X																	230301	15	EPS041	15	CCF10	15	14-4	15	15	SI
26	CC	1057130477	GOMEZ RAMOS OSCAR ANDRES																		230201	30	EPS037	30	CCF10	30	14-4	30	30	SI
27	CC	1052455466	GOMEZ VARGAS YEISON ANDRES																		230301	30	EPS041	30	CCF10	30	14-4	30	30	SI
28	CC	1049659641	HERNANDEZ RODRIGUEZ DANIEL LEONARDO																		230301	30	EPS005	30	CCF10	30	14-4	30	30	SI

No.	Identificación		Nombre	Tipo	Ver	Ode	Cor	Vst	Sup	Hab	Inc	Vac	Lma	Apr	Vsp	Sln	Ige	Irl	Vct	Ava	Vto	Codigo	Días	Codigo	Días	Codigo	Días	Codigo	Días	Días	Devengado SENA e ICBF
29	PT	6159572	LISLIO PEREZ RUBEN DANIEL																				230301	30	DPS903	30	CCF10	30	14-4	30	30	SI
30	CC	4067662	LEGUISAMON SANABRIA JAIRO	X																			230301	30	DPS941	30	CCF10	30	14-4	30	30	SI
31	CC	7167468	LEON RUANO NELSON		X																		230301	9	DPS805	9	CCF10	9	14-4	9	9	SI
32	CC	1002197551	LOPEZ DIAZ JEICK ALEXANDER		X																		230301	22	DPS903	22	CCF10	22	14-4	22	22	SI
33	CC	1002911589	LOPEZ MANQUE OSCAR ALEJANDRO	X																			230301	11	DPS837	11	CCF10	11	14-4	11	11	SI
34	CC	1006431480	MARIN ALAPE ARNOL HERNANDO																				230301	30	DPS803	30	CCF10	30	14-4	30	30	SI
35	CC	4087739	MARTINEZ CORREDOR JAIME ENRIQUE	X	X																		231801	23	DPS941	23	CCF10	23	14-4	23	23	SI
36	CC	1049445440	MARTINEZ RODRIGUEZ JOHAN ALEXIS																				230301	30	DPS837	30	CCF10	30	14-4	30	30	SI
37	CC	1006233134	MARTINEZ RESTREPO JHON JAMEL	X	X																		230301	22	155C24	22	CCF10	22	14-4	22	22	SI
38	CC	1006477915	MENDEZ AGUILLON ELMER ALBERTO		X																		25-14	1	DPS107	1	CCF10	1	14-4	1	1	SI
39	CC	1002328828	MOLINA PARRA CARLOS JULIO		X																		230301	8	155C24	8	CCF10	8	14-4	8	8	SI
40	CC	1051068455	MOLINA URIBE CRISTIAN SANTIAGO	X	X																		230301	6	DPS941	6	CCF10	6	14-4	6	6	SI
41	CC	1050788321	MOLINA IBAGUE EDWIN LEONARDO		X																		230301	22	DPS941	22	CCF10	22	14-4	22	22	SI
42	CC	1003687311	MOLINA HERNANDEZ JUAN ALFREDO		X																		230301	8	DPS941	8	CCF10	8	14-4	8	8	SI
43	CC	1049430931	MOLINA ROJAS YEFFERSON BLADIMIR		Y																		230301	22	DPS941	22	CCF10	22	14-4	22	22	SI
44	CC	4251431	MORA TIRADA JOSE NORBERTO																				230301	30	DPS941	30	CCF10	30	14-4	30	30	SI
45	CC	1051311887	MORENO CONTRERAS FABIAN AUGUSTO	X																			25-14	14	DPS837	14	CCF10	14	14-4	14	14	SI
46	CC	4053489	MOSQUERA MOSQUERA NILSON HUMBERTO	X																			230301	4	DPS837	4	CCF10	4	14-4	4	4	SI
47	CC	1004964039	MUÑOZ DUARTE JULIO CESAR	X																			230301	4	DPS942	4	CCF10	4	14-4	4	4	SI
48	CC	4048729	NEIRA PIRACOCA DIEGO HERNANDO																				230301	30	CDFC35	30	CCF10	30	14-4	30	30	SI
49	CC	1013408625	NIÑO RINCON CAMILO ANDRES																				230201	30	DPS837	30	CCF10	30	14-4	30	30	SI
50	CC	1049630427	NIÑO HIGUERA JHON DARWIN	X	X																		230301	6	DPS837	6	CCF10	6	14-4	6	6	SI
51	CC	1049611345	NOGUERA PINEDA LEONARDO		X																		230301	1	DPS800	1	CCF10	1	14-4	1	1	SI
52	CC	4771804	ORJUELA LOPEZ JOSE ANATOLIO	X																			230301	23	DPS941	23	CCF10	23	14-4	23	23	SI
53	CC	1013107998	PASTOR AVILA DAVID FELIPE	X																			230201	6	DPS837	6	CCF10	6	14-4	6	6	SI
54	CC	1053314369	PATARROYO GUTIERREZ EDWAR ALBERTO		X																		230301	10	DPS417	10	CCF10	10	14-4	10	10	SI
55	CC	1052310707	PATARROYO GUTIERREZ FERNEY EDGARDO																				230301	30	DPS941	30	CCF10	30	14-4	30	30	SI
56	CC	1085473999	PAYARES CUEVA JESUS ALBERTO	X	X																		230301	11	DPS800	11	CCF10	11	14-4	11	11	SI
57	CC	1049628907	PINTO MOLANO SANDER YELENY																				230301	30	DPS811	30	CCF10	30	14-4	30	30	SI
58	CC	1063638160	POLO GOMEZ SANDEY DAVID		X																		230301	22	DPS837	22	CCF10	22	14-4	22	22	SI
59	CC	1049630575	RAMA ACOSTA LUIS ALBERTO	X																			230201	4	DPS809	4	CCF10	4	14-4	4	4	SI
60	CC	4097444	REYES SUAREZ JAIRO ARMANDO	X	X																		230301	6	DPS837	6	CCF10	6	14-4	6	6	SI
61	CC	1067420696	RODRIGUEZ BLANCO JOHAN SEBASTIAN																				230301	30	DPS811	30	CCF10	30	14-4	30	30	SI
62	CC	7180016	RUBIO RIVERA NADWIN																				230301	30	DPS941	30	CCF10	30	14-4	30	30	SI
63	CC	1082194338	RUIZ PINILLA JOSE ANTONIO	X																			25-14	4	DPS803	4	CCF10	4	14-4	4	4	SI

| | | |

aportes en línea

Planilla Resumen

DATOS GENERALES DEL APORTANTE								
Identificación	dv	Razon Social	Clase Aportante	Sucursal Principal	Direccion	Ciudad-Depactamento	Telefono	Exonerado SENA e ICBF
NIT 901619491	3	ECOAC INGENIERIA S.A.S.	A - 200 O MAS COTIZANTES	OBRAS	CARRERA 3 N 4A 08	TUNJA-BOYACA	7451111	SI

DATOS GENERALES DE LA LIQUIDACION									
Periodo		Clave		Tipo	Fecha		Pago		
Pensión	Salud	Pago	Planilla	Planilla	Limite	Pago	Banco	Dias Mora	Valor
2026-03	2026-04	235134007	95031731534	E	2026/04/07	2026/04/23	BANCOLOMBIA		$23,462,900

RESUMEN DE PAGO

RIESGO	CODIGO	NIT	DV	AFILIADOS	VALOR LIQUIDADO	SALDOS E INCAPACIDADES	VALOR A PAGAR
AFP (ADMINISTRADORAS: 4)				72	$12,822,400	$0	$12,128,400
COLFONDOS	23I001	800,227,940	6	4	$569,900	$0	$575,000
COLPENSIONES	25-14	900,336,004	7	7	$1,251,700	$0	$1,262,800
PORVENIR	230301	800,224,808	8	45	$7,183,600	$0	$7,246,800
PROTECCION	230201	800,229,739	0	16	$3,817,200	$0	$3,043,800
ARL (ADMINISTRADORAS: 1)				72	$5,230,600	$0	$5,276,700
COLPATRIA ARP	14-4	860,002,183	9	72	$5,230,600	$0	$5,276,700
CCF (ADMINISTRADORAS: 1)				72	$2,995,700	$0	$3,022,100
COMFABOY	CCF10	891,800,213	8	72	$2,995,700	$0	$3,022,100
EPS (ADMINISTRADORAS: 8)				72	$3,008,800	$0	$3,035,700
COOSALUD EPS	EPS042	900,226,715	3	1	$9,400	$0	$9,500
COOSALUD MOVILIDAD	ESSC24	900,226,715	3	3	$84,200	$0	$85,000
FAMISANAR	EPS017	830,003,564	7	7	$374,300	$0	$379,700
NUEVA E.P.S.	EPS037	900,156,264	2	24	$778,900	$0	$785,800
NUEVA EPS MOVILIDAD	EPS041	900,156,264	2	21	$1,187,100	$0	$1,197,600
PROTEGER	CCFC55	901,543,211	6	1	$70,100	$0	$70,800
SALUD TOTAL	EPS002	800,130,907	4	6	$289,800	$0	$292,400
SANITAS	EPS005	800,251,440	6	9	$213,000	$0	$214,900
TOTAL				**72**	**$23,257,500**	**$0**	**$23,462,900**

ECOAC
INGENIERÍA S.A.S.
Nit 901 614 013 - 1

ANEXO 3. BALANCE NO. 1

NIT 800.095.198-4	MUNICIPIO DE BELÉN Secretaría de Planeación e Infraestructura MODIFICACION DE CANTIDADES No. 001	Fecha: 18/03/2026

TIPO DE CONTRATO	CONTRATO DE OBRA
N° CONTRATO	123 DE 2025
OBJETO	ADECUACIÓN Y MANTENIMIENTO DE LA INSTITUCIÓN EDUCATIVA TECNICA SUSANA GUILLERMIN SEDES EL BOSQUE Y CARACOLES DEL MUNICIPIO DE BELEN BOYACA
CONTRATISTA	ECOAC INGENIERIA S.A.S NIT No. 901.814.073-1 EDGAR JULIAN FIGUEROA JIMENEZ
INTERVENTORIA	NA
SUPERVISOR	LUIS FERNANDO BALAGUERA RIVERA
ALCALDE	CARLOS PEREZ DIAZ
VALOR INICIAL	$ 131.256.400,13

			CONDICIONES ORIGINALES					MODIFICACIONES			CONDICIONES ACTUALIZADAS	
N°	ITEM DE PAGO	DESCRIPCION	UND.	CANTIDAD	VALOR UNITARIO	VALOR TOTAL	+/-	CANTIDAD	VALOR		CANTIDAD	VALOR TOTAL
1						ESCUELA CENTRO BOSQUE						
1.01	2.01.02	LOCALIZACIÓN Y REPLANTEO DE OBRA ARQUITECTÓNICA	M2	420,63	$ 7.740,00	$ 3.345.334,00	+	37,200	$ 287.928,00		458,00	$ 3.636.252,00
1.02	2.03.09	MALLA ELECTROSOLDADA 0.15 X 0.15 M D= 6MM (INCLUYE SUMINISTRO FIJACION E INSTALACION)	KG	869,94	$ 7.423,00	$ 6.459.024,62	+	97,24	$ 647.502,52		977,18	$ 7.283.807,14
1.03	2.19.11	PLACA MACIZA PARA POLIDEPORTIVO EN CONCRETO DE 21 MPa - (3000 PSI) E = 0.13 M	M2	432,63	$ 134.178,00	$ 58.049.402,80	+	37,20	$ 4.991.421,60		466,80	$ 63.039.824,40
1.04	2.19.09	DEMARCACION DE ESPACIOS DEPORTIVOS CON PINTURA PARA CANCHAS BASE AGUA (INCLUYE LAVADO DE SUPERFICIE CON ACIDO)	M	199,08	$ 9.162,00	$ 1.823.970,96	=	0,00	$ -		199,08	$ 1.823.970,96
NP-01	2.19.03	SUMINISTRO E INSTALACIÓN DE CANCHA MULTIPLE TUBO AGUA NEGRA 3" Y 2" INCL TABLERO ACRILICO® 10 MM CON RODACHINES Y CILINDRO PARA MOVILIZAR	/GO		$ 10.469.345,55		+	1,00	$ 10.469.345,55		1,00	$ 10.469.345,55
						SUBTOTAL	$ 69.823.730,36		$ 16.415.277,71			$ 86.240.080,09
2						ESCUELA CARACOLES BAJO						
2.01	2.01.70	EXCAVACION MANUAL EN MATERIAL COMUN	M3	14,04	$ 70.877,00	$ 995.021,04	-	-9,26	$ 582.966,02		5,78	$ 407.935,36
2.02	2.02.72	CONCRETO PARA VIGA DE AMARRE 21 MPa (3000 PSI) SECCION RECTANGULAR	M3	10,08	$ 887.295,00	$ 8.397.581,10	-	-8,10	$ 7.197.080,63		2,48	$ 2.200.481,50
2.03	2.02.35	SUMINISTRO, FIGURADA Y AMARRE DE ACERO DE 420 MPa (60000 PSI)	KG	1.185,84	$ 7.875,00	$ 9.337.302,00	-	-736,09	$ 5.841.813,75		450,75	$ 3.495.506,25
2.04	2.04.24	MURO EN LADRILLO PRENSADO MACIZO E = 0.25 M. (TIPO SANTA FE O SIMILAR)	M2	30,42	$ 286.130,00	$ 8.868.114,60	-	-30,42	$ 8.868.114,60		0,00	$ -
2.05	2.19.21	PLACA EN CONCRETO DE 21 MPa - (3000 PSI) E = 0.10 M. CON LÁMINA COLABORANTE TIPO METALDECK	M2	7,15	$ 170.092,00	$ 1.216.086,30	+	16,85	$ 2.865.881,72		24,00	$ 4.081.968,00
2.06	2.03.35	SUMINISTRO E INSTALACIÓN DE MALLA ELECTROSOLDADA	KG	185,82	$ 7.423,00	$ 1.379.341,86	+	-142,91	$ 1.045.979,93		64,91	$ 333.388,93
NP-02	2.01.02	LOCALIZACIÓN Y REPLANTEO DE OBRA ARQUITECTÓNICA	M2		$ 7.740,00		+	21,00	$ 162.558,00		21,00	$ 162.558,00
NP-03	2.01.42	DESCAPOTE MANUAL HASTA 20 CM. (INCLUYE RETIRO Y ACARREO LIBRE HASTA 5 KM.)	M2		$ 10.392,12		+	21,00	$ 218.234,52		21,00	$ 218.234,52
NP-04	2.02.25	SOLADO EN CONCRETO DE ESPESOR E = 0.05 M. 14 MPa (2000 PSI)	M2		$ 33.431,73		+	8,25	$ 275.811,77		8,25	$ 275.811,77
NP-05	5.03.12	MEJORAMIENTO DE PISO CON MATERIAL DE AFIRMADO COMPACTADO CON PLANCHA VIBRADORA (INCLUYE ACARREO LIBRE HASTA 5 KM.)	M3		$ 140.393,61		+	2,48	$ 348.176,93		2,48	$ 348.176,93
NP-06	2.04.20A - NUEVO	MURO EN MAMPOSTERÍA DE LADRILLO ESTRUCTURAL E = 0.12 m	M2		$ 151.296,09		+	30,00	$ 4.538.818,41		60,00	$ 9.088.818,41

NIT 800.096.199-4	MUNICIPIO DE BELÉN Secretaria de Planeación e Infraestructura MODIFICACION DE CANTIDADES No. 001	Fecha: 10/01/2020

TIPO DE CONTRATO	CONTRATO DE OBRA
N° CONTRATO	123 DE 2020
OBJETO	ADECUACIÓN Y MANTENIMIENTO DE LA INSTITUCIÓN EDUCATIVA TÉCNICA RURAL GUILLERMO BERRÍO EL BOSQUE Y CARACOLES DEL MUNICIPIO DE BELÉN BOYACÁ
CONTRATISTA	ECOAC INGENIERIA S.A.S NIT No. 901.014.015-1 EDGAR JULIAN FIGUEROA JIMENEZ
INTERVENTORIA	N/A
SUPERVISOR	LUIS FERNANDO SALAZUERA RIVERA
ALCALDE	CABETO PEREZ DIAZ
VALOR INICIAL	$ 131.256.400,12

CONDICIONES ORIGINALES							MODIFICACIONES			CONDICIONES ACTUALIZADAS	
N°	ITEM DE PAGO	DESCRIPCION	UND	CANTIDAD	VALOR UNITARIO	VALOR TOTAL	+/-	CANTIDAD	VALOR	CANTIDAD	VALOR TOTAL
NP-07	1.02.03A - NUEVO	MORTERO TIPO GROUTING DE 17.5 Mpa (2500 PSI) INCLUYE ACERO DE REFUERZO 1/2"	ML		$ 5.989,23		+	34,00	$ 203.603,82	34,00	$ 203.603,82
NP-08	2.06.03	SUMINISTRO E INSTALACIÓN PERFILERIA METALICA PARA ESTRUCTURA DE CUBIERTA DE EDIFICACIONES: DIMENSIONES Y CALIBRES SEGUN DISEÑO	KG		$ 22.031,72		+	567,49	$ 12.502.780,79	567,49	$ 12.502.780,79
NP-09	2.06.05	SUMINISTRO E INSTALACIÓN DE CUBIERTA TIPO UPVC	M2		$ 106.382,80			36,85	$ 3.920.226,18	36,85	$ 3.920.226,18
NP-10	2.02.10	CONCRETO PARA ZAPATAS DE 21 MPa (3000 PSI) + FORMALETA MADERA	M3		$ 816.426,82			0,25	$ 229.921,73	0,25	$ 229.921,73
						SUBTOTAL	$ 31.144.586,94		$ 1.788.713,57		$ 32.933.300,51
						SUBTOTAL OBRA	$ 100.998.989,32		$ 10.205.911,28		$ 119.173.080,60
					ADMINISTRACION	23%	$ 23.022.950,96		$ 4.187.152,64		$ 27.439.808,54
					IMPREVISTOS	2%	$ 2.019.391,39		$ 364.150,23		$ 2.383.481,61
					UTILIDAD	5%	$ 5.049.478,47		$ 913.250,58		$ 5.956.934,03
						SUBTOTAL AIU	$ 30.091.420,80		$ 5.461.553,38		$ 35.751.934,19
						TOTAL	$ 131.256.400,12		$ 15.666.314,66		$ 154.925.004,78

ELABORÓ	REVISÓ Y APROBÓ
ING. EDGAR JULIAN FIGUEROA R. ECOAC INGENIERIA S.A.S	ING. ELIS FERNANDO SALAZUERA RIVERA SUPERVISOR

ANEXO 4. MEMORIAS DE CANTIDADES

ecoacingenieria@gmail.com 320 801 0426 Carrera 4 # 2 - 06
San Mateo - Boyacá

MEJORAMIENTO INFRAESTRUCTURA EDUCATIVA SEDES RURALES, SECTOR CENTRO BOSQUE Y CARACOLES BAJO

NIT. 800.099.199-4

MEMORIA DE CANTIDADES DE OBRA

ESCUELA CENTRO BOSQUE			UNIDAD	REFERENCIAS	DIMENSIONES			CANTIDADES	
ITEM	1.01	LOCALIZACIÓN Y REPLANTEO DE OBRA ARQUITECTÓNICA	M2	UBICACIÓN Y/O DESCRIPCIÓN	LONGITUD (m)	ANCHO (m)	ALTO (m)	CANTIDAD	SUBTOTAL
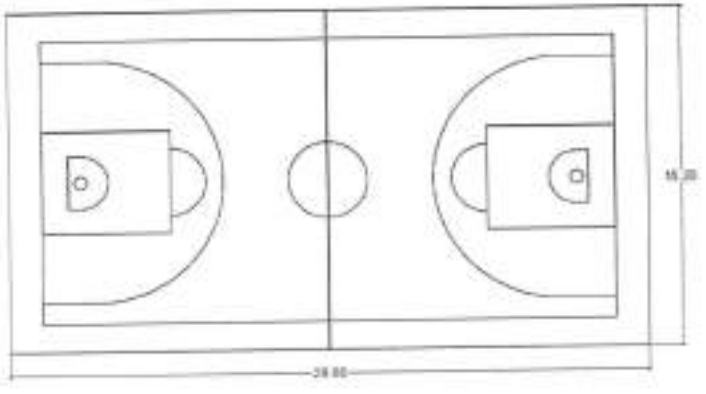				SEDE CENTRO BOSQUE	29	16.2	-	1	469.80
				CANTIDAD TOTAL					469.80

ELABORÓ:

ING. EDGAR JULIAN FIGUEROA
R/L ECOAC INGENIERIA S.A.S

REVISÓ Y APROBÓ

ING. LUIS FERNANDO BALAGUERA RIVERA
SUPERVISOR

OBSERVACIONES:

MEJORAMIENTO INFRAESTRUCTURA EDUCATIVA SEDES RURALES, SECTOR CENTRO BOSQUE Y CARACOLES BAJO

NIT: 800.099.199-4

MEMORIA DE CANTIDADES DE OBRA

ESCUELA CENTRO BOSQUE			UNIDAD	REFERENCIAS	DIMENSIONES					CANTIDADES	
ITEM	1.02	MALLA ELECTROSOLDADA 0.15 X 0.15 M D= 6MM (INCLUYE SUMINISTRO FIJACION E INSTALACION)	KG	UBICACIÓN Y/O DESCRIPCIÓN	Calibre malla	LONGITUD (m)	ANCHO (m)	AREA POR MALLA (m2)	PESO POR m2 DE MALLA (Kg)	CANTIDAD	SUBTOTAL
				SEDE CENTRO BOSQUE	5 MM	29	16.2	14.1	2.08	1	977.18
				CANTIDAD TOTAL							977.18

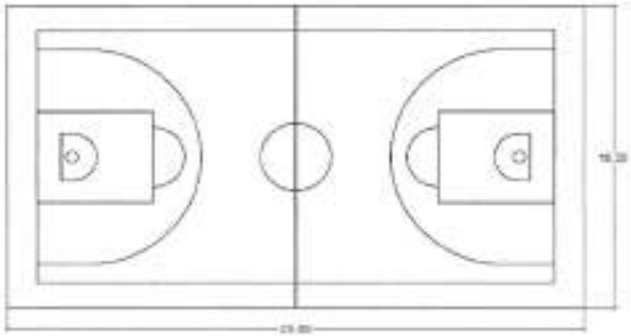

ELABORÓ:

ING. EDGAR JULIAN FIGUEROA
R/L ECOAC INGENIERIA S.A.S

REVISÓ Y APROBÓ

ING. LUIS FERNANDO BALAGUERA RIVERA
SUPERVISOR

OBSERVACIONES:

MEJORAMIENTO INFRAESTRUCTURA EDUCATIVA SEDES RURALES, SECTOR CENTRO BOSQUE Y CARACOLES BAJO

NIT: 800.099.199-4

MEMORIA DE CANTIDADES DE OBRA

ESCUELA CENTRO BOSQUE			UNIDAD	REFERENCIAS	DIMENSIONES			CANTIDADES	
ITEM	1.03	PLACA MACIZA PARA POLIDEPORTIVO EN CONCRETO DE 21 MPa - (3000 PSI) E = 0.10 M	M2	UBICACIÓN Y/O DESCRIPCIÓN	LONGITUD (m)	ANCHO (m)	ALTO (m)	CANTIDAD	SUBTOTAL
				SEDE CENTRO BOSQUE	29.00	16.20	0.10	1.00	469.80
				CANTIDAD TOTAL					469.80

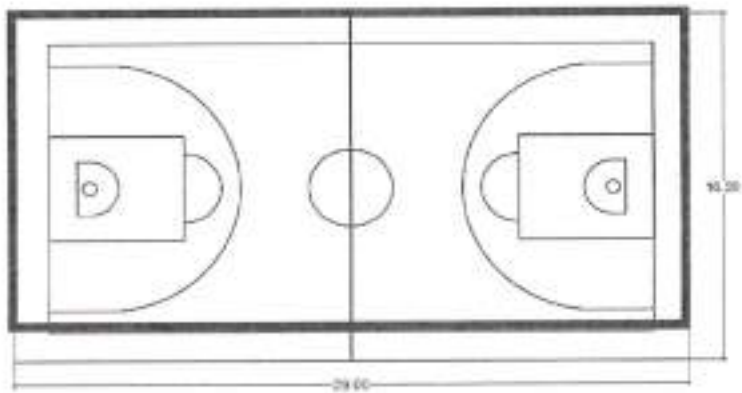

ELABORÓ:

ING. EDGAR JULIAN FIGUEROA
R/L ECOAC INGENIERIA S.A.S

REVISÓ Y APROBÓ

ING. LUIS FERNANDO BALAGUERA RIVERA
SUPERVISOR

OBSERVACIONES:

MEJORAMIENTO INFRAESTRUCTURA EDUCATIVA SEDES RURALES, SECTOR CENTRO BOSQUE Y CARACOLES BAJO

NIT: 800.099.199-4

MEMORIA DE CANTIDADES DE OBRA

ESCUELA CENTRO BOSQUE			UNIDAD	REFERENCIAS	DIMENSIONES			CANTIDADES	
ITEM	1.04	DEMARCACION DE ESPACIOS DEPORTIVOS CON PINTURA PARA CANCHAS BASE AGUA. (INCLUYE LAVADO DE SUPERFICIE CON ÁCIDO).	M	UBICACIÓN Y/O DESCRIPCIÓN	LONGITUD (m)	ANCHO (m)	ALTO (m)	CANTIDAD	SUBTOTAL
				CANCHA	26	-	-	2	52.00
				CANCHA	13.5	-	-	3	40.50
				CANCHA	2.99	-	-	4	11.96
				CANCHA	5.8	-	-	4	23.20
				CANCHA	3.2	-	-	2	6.40
				CANCHA	11.31	-	-	2	22.62
				CANCHA	21.2	-	-	2	42.40
				CANTIDAD TOTAL					199.08

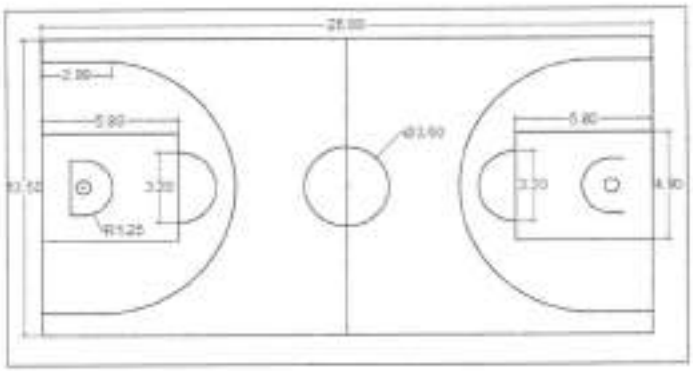

ELABORÓ:

ING. EDGAR JULIAN FIGUEROA
R/L ECOAC INGENIERIA S.A.S

REVISÓ Y APROBÓ

ING. LUIS FERNANDO BALAGUERA RIVERA
SUPERVISOR

OBSERVACIONES:

MEJORAMIENTO INFRAESTRUCTURA EDUCATIVA SEDES RURALES, SECTOR CENTRO BOSQUE Y CARACOLES BAJO

NIT. 800.099.199-4

MEMORIA DE CANTIDADES DE OBRA

ESCUELA CENTRO BOSQUE			UNIDAD	REFERENCIAS	DIMENSIONES			CANTIDADES	
ITEM	NP-01	SUMINISTRO E INSTALACION DE CANCHA MULTIPLE TUBO AGUA NEGRA 3" Y 2" INCL.TABLERO ACRILICOB 10 MM CON RODACHINES Y CILINDRO PARA MOVILIZAR	JGO	UBICACIÓN Y/O DESCRIPCIÓN	LONGITUD (m)	ANCHO (m)	ALTO (m)	CANTIDAD	SUBTOTAL
				SEDE CENTRO BOSQUE	-	-	-	1	1.00
				CANTIDAD TOTAL					1.00





ELABORÓ:

ING. EDGAR JULIAN FIGUEROA
R/L ECOAC INGENIERIA S.A.S

REVISÓ Y APROBÓ

ING. LUIS FERNANDO BALAGUERA RIVERA
SUPERVISOR

OBSERVACIONES:

MEJORAMIENTO INFRAESTRUCTURA EDUCATIVA SEDES RURALES, SECTOR CENTRO BOSQUE Y CARACOLES BAJO

NIT: 800.099.199-4

MEMORIA DE CANTIDADES DE OBRA

ESCUELA CARACOLES BAJO			UNIDAD	REFERENCIAS	DIMENSIONES			CANTIDADES	
ITEM	2.01	EXCAVACION MANUAL EN MATERIAL COMUN	m3	UBICACIÓN Y/O DESCRIPCIÓN	LONGITUD (m)	ANCHO (m)	ALTO (m)	CANTIDAD	SUBTOTAL
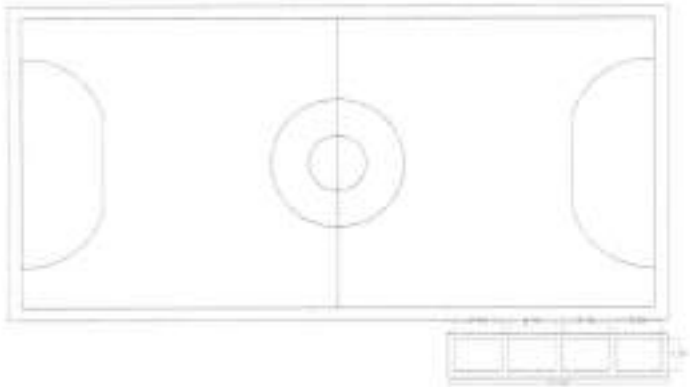				VIGA COSTADO LATERAL CANCHA	10	0.35	0.6	2	4.20
				VIGA COSTADO LATERAL CANCHA	1.5	0.35	0.6	5	1.58
				CANTIDAD TOTAL					5.78

ELABORÓ:

ING. EDGAR JULIAN FIGUEROA
R.L ECOAC INGENIERIA S.A.S

REVISÓ Y APROBÓ

ING. LUIS FERNANDO BALAGUERA RIVERA
SUPERVISOR

OBSERVACIONES:

MEJORAMIENTO INFRAESTRUCTURA EDUCATIVA SEDES RURALES, SECTOR CENTRO BOSQUE Y CARACOLES BAJO

NIT: 800.099.199-4

MEMORIA DE CANTIDADES DE OBRA

ESCUELA CARACOLES BAJO			UNIDAD
ITEM	2.02	CONCRETO PARA VIGA DE AMARRE 21 MPa (3000 PSI) SECCION RECTANGULAR	m3



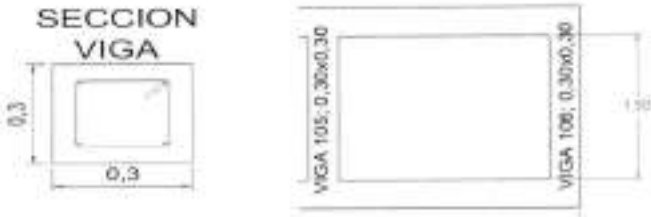

REFERENCIAS	DIMENSIONES			CANTIDADES	
UBICACIÓN Y/O DESCRIPCIÓN	LONGITUD (m)	ANCHO (m)	ALTO (m)	CANTIDAD	SUBTOTAL
COSTADO LATERAL CANCHA	10	0.3	0.3	2	1.80
COSTADO LATERAL CANCHA	1.5	0.3	0.3	5	0.68
CANTIDAD TOTAL					2.48

ELABORÓ:

ING. EDGAR JULIAN FIGUEROA
R/L ECOAC INGENIERIA S.A.S

REVISÓ Y APROBÓ

ING. LUIS FERNANDO BALAGUERA RIVERA
SUPERVISOR

OBSERVACIONES:

MEJORAMIENTO INFRAESTRUCTURA EDUCATIVA SEDES RURALES, SECTOR CENTRO BOSQUE Y CARACOLES BAJO

NIT. 800.099.199-4

MEMORIA DE CANTIDADES DE OBRA

ESCUELA CARACOLES BAJO			UNIDAD
ITEM	2.03	SUMINISTRO, FIGURADA Y AMARRE DE ACERO DE 420 MPa (60000 PSI)	Kg

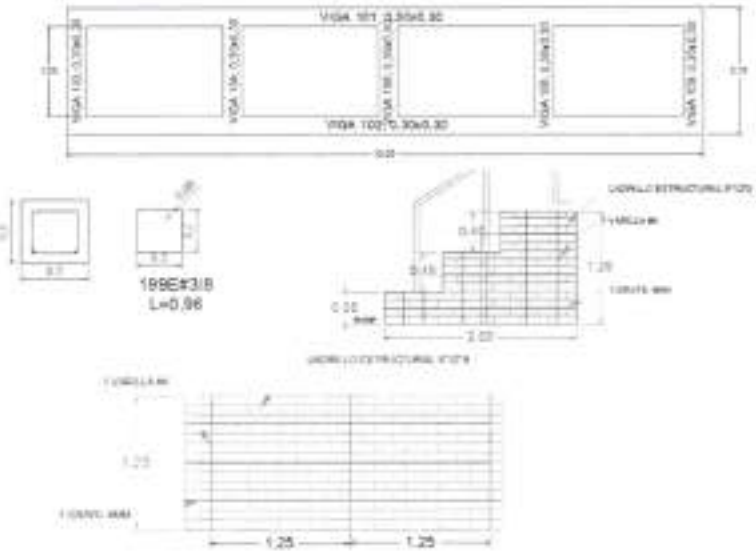

REFERENCIAS	DIMENSIONES			CANTIDADES	
UBICACIÓN Y/O DESCRIPCIÓN	LONGITUD (m)	No. DE HILOS	PESO NOMINAL (Kg/m)	CANTIDAD	SUBTOTAL
VIGA COSTADO LATERAL G1 CANCHA ACERO LONG.	10.3	4	0.994	2	81.91
FLEJE VIGA LONG. COSTADO LATERAL G1 CANCHA	0.96	199	0.560	2	213.96
VIGA TRANS. COSTADO LATERAL G1 CANCHA ACERO LONG.	2.24	4	0.994	5	44.53
FLEJE VIGA TRANS. COSTADO LATERAL G1 CANCHA	0.96	23	0.560	5	61.82
DOVELAS MUROS LATERALES G1	4.8	1	0.994	5	23.86
DOVELAS MURO TRASERO G1	1.25	14	0.994	1	17.40
GRAFILES MUROS LATERALES G1	4.2	1	0.099	5	2.08
GRAFILES MURO TRASERO G1	17.5	3	0.099	1	5.20
CANTIDAD TOTAL					450.75

ELABORÓ:

ING. EDGAR JULIAN FIGUEROA
R/L ECOAC INGENIERIA S.A.S

REVISÓ Y APROBÓ

ING. LUIS FERNANDO BALAGUERA RIVERA
SUPERVISOR

OBSERVACIONES:

MEJORAMIENTO INFRAESTRUCTURA EDUCATIVA SEDES RURALES, SECTOR CENTRO BOSQUE Y CARACOLES BAJO

NIT: 800.099.199-4

MEMORIA DE CANTIDADES DE OBRA

ESCUELA CARACOLES BAJO			UNIDAD	REFERENCIAS	DIMENSIONES			CANTIDADES	
ITEM	2.04	MURO EN LADRILLO PRENSADO MACIZO E = 0.25 M. (TIPO SANTA FE O SIMILAR)	m2	UBICACIÓN Y/O DESCRIPCIÓN	SECCION (m2)	ANCHO (m)	ALTO (m)	CANTIDAD	SUBTOTAL
				CANTIDAD TOTAL					0.00

ELABORÓ:

ING. EDGAR JULIAN FIGUEROA
R/L ECOAC INGENIERIA S.A.S

REVISÓ Y APROBÓ

ING. LUIS FERNANDO BALAGUERA RIVERA
SUPERVISOR

OBSERVACIONES:

MEJORAMIENTO INFRAESTRUCTURA EDUCATIVA SEDES RURALES, SECTOR CENTRO BOSQUE Y CARACOLES BAJO

NIT: 800.099.199-4

MEMORIA DE CANTIDADES DE OBRA

ESCUELA CARACOLES BAJO			UNIDAD	REFERENCIAS	DIMENSIONES			CANTIDADES	
ITEM	2.05	PLACA EN CONCRETO DE 21 MPa - (3000 PSI) E = 0.10 M. CON LÁMINA COLABORANTE TIPO METALDECK	m2	UBICACIÓN Y/O DESCRIPCIÓN	LONGITUD (m)	ANCHO (m)	ALTO (m)	CANTIDAD	SUBTOTAL
				COSTADO LATERAL G1 CANCHA PLACA TIPO 1	10	0.70		2	14.00
				COSTADO LATERAL G1 CANCHA PLACA TIPO 2	10	1.00		1	10.00
				CANTIDAD TOTAL					24.00

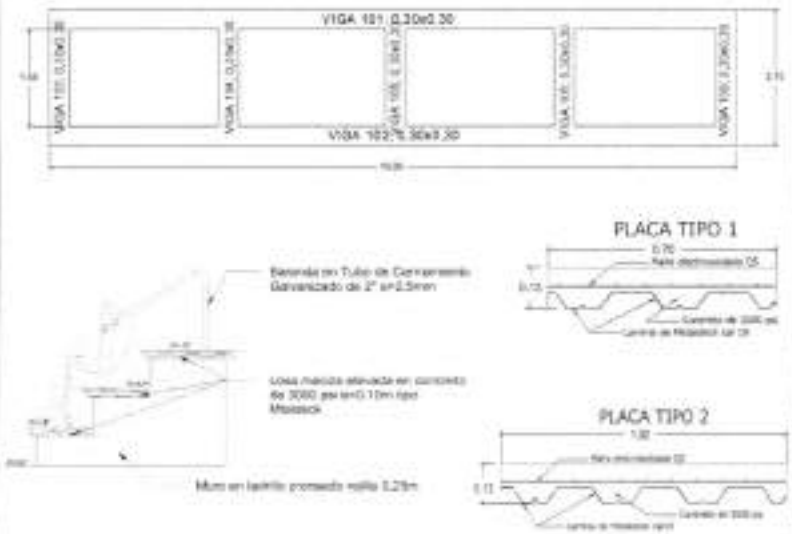

ELABORÓ:

ING. EDGAR JULIAN FIGUEROA
R/L ECOAC INGENIERIA S.A.S

REVISÓ Y APROBÓ

ING. LUIS FERNANDO BALAGUERA RIVERA
SUPERVISOR

OBSERVACIONES:

MEJORAMIENTO INFRAESTRUCTURA EDUCATIVA SEDES RURALES, SECTOR CENTRO BOSQUE Y CARACOLES BAJO

NIT: 800.099.199-4

MEMORIA DE CANTIDADES DE OBRA

ESCUELA CARACOLES BAJO			UNIDAD	REFERENCIAS	DIMENSIONES				CANTIDADES	
ITEM	2.06	SUMINISTRO E INSTALACIÓN DE MALLA ELECTROSOLDADA	Kg	UBICACIÓN Y/O DESCRIPCIÓN	Calibre malla	ANCHO (m)	LONGITUD (m)	PESO (Kg/m2)	CANTIDAD	SUBTOTAL
				COSTADO LATERAL CANCHA PLACA TIPO 1	5 MM	0.62	10	2.08	2	25.79
				COSTADO LATERAL CANCHA PLACA TIPO 2	5 MM	0.92	10	2.08	1	19.12
				CANTIDAD TOTAL						44.91

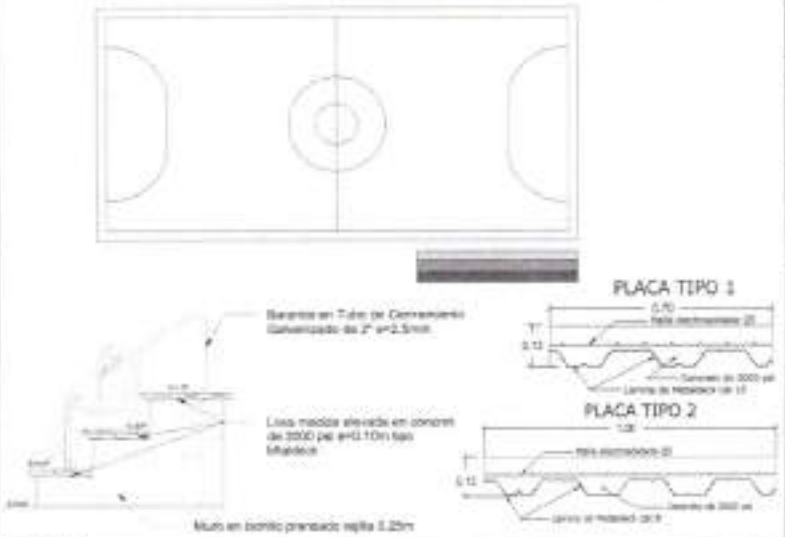

ELABORÓ:

ING. EDGAR JULIAN FIGUEROA
R/L ECOAC INGENIERIA S.A.S

REVISÓ Y APROBÓ

ING. LUIS FERNANDO BALAGUERA RIVERA
SUPERVISOR

OBSERVACIONES:

MEJORAMIENTO INFRAESTRUCTURA EDUCATIVA SEDES RURALES, SECTOR CENTRO BOSQUE Y CARACOLES BAJO

NIT: 800.099.199-4

MEMORIA DE CANTIDADES DE OBRA

ESCUELA CARACOLES BAJO			UNIDAD	REFERENCIAS	DIMENSIONES			CANTIDADES	
ITEM	NP-02	LOCALIZACIÓN Y REPLANTEO DE OBRA ARQUITECTÓNICA	M2	UBICACIÓN Y/O DESCRIPCIÓN	LONGITUD (m)	ANCHO (m)	ALTO (m)	CANTIDAD	SUBTOTAL
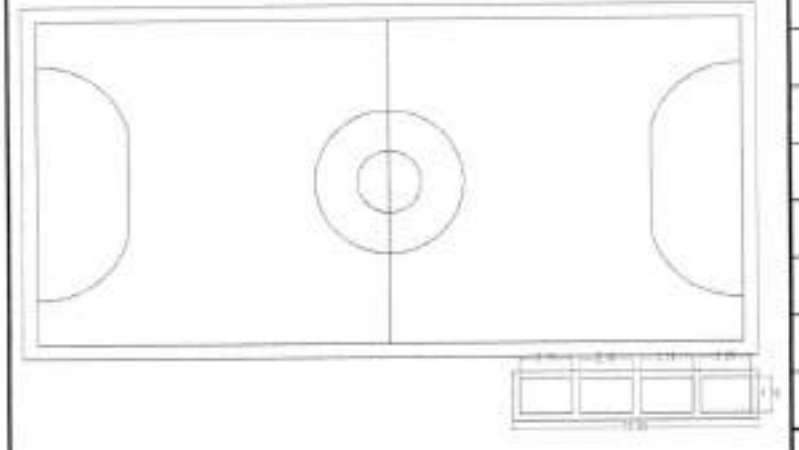				COSTADO LATERAL CANCHA G1	10	2.1		1	21.00
				CANTIDAD TOTAL					21.00

ELABORÓ:

ING. EDGAR JULIAN FIGUEROA
R/L ECOAC INGENIERIA S.A.S

REVISÓ Y APROBÓ

ING. LUIS FERNANDO BALAGUERA RIVERA
SUPERVISOR

OBSERVACIONES:

MEJORAMIENTO INFRAESTRUCTURA EDUCATIVA SEDES RURALES, SECTOR CENTRO BOSQUE Y CARACOLES BAJO

NIT. 800.099.199-4

MEMORIA DE CANTIDADES DE OBRA

ESCUELA CARACOLES BAJO			UNIDAD	REFERENCIAS	DIMENSIONES			CANTIDADES	
ITEM	NP-03	DESCAPOTE MANUAL HASTA 20 CM. (INCLUYE RETIRO Y ACARREO LIBRE HASTA 5 KM.)	M2	UBICACIÓN Y/O DESCRIPCIÓN	LONGITUD (m)	ANCHO (m)	ALTO (m)	CANTIDAD	SUBTOTAL
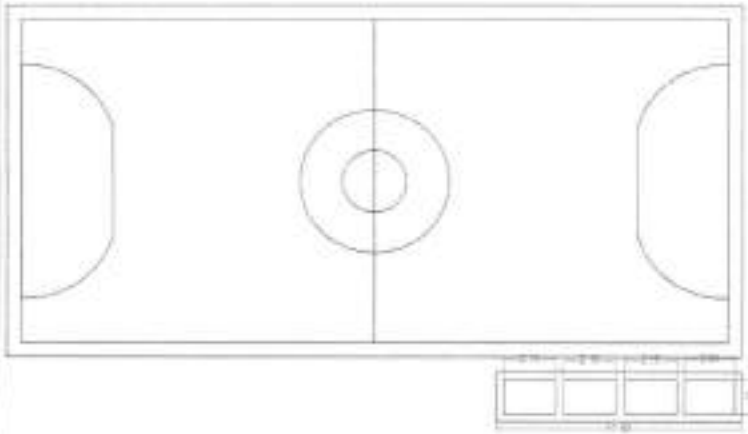				COSTADO LATERAL CANCHA G1	10	2.1		1	21.00
				CANTIDAD TOTAL					21.00

ELABORÓ:

ING. EDGAR JULIAN FIGUEROA
R/L ECOAC INGENIERIA S.A.S

REVISÓ Y APROBÓ

ING. LUIS FERNANDO BALAGUERA RIVERA
SUPERVISOR

OBSERVACIONES:

MEJORAMIENTO INFRAESTRUCTURA EDUCATIVA SEDES RURALES, SECTOR CENTRO BOSQUE Y CARACOLES BAJO

NIT. 800.099.199-4

MEMORIA DE CANTIDADES DE OBRA

ESCUELA CARACOLES BAJO			UNIDAD	REFERENCIAS	DIMENSIONES			CANTIDADES	
ITEM	NP-04	SOLADO EN CONCRETO DE ESPESOR E = 0.05 M. 14 MPa (2000 PSI)	M2	UBICACIÓN Y/O DESCRIPCIÓN	LONGITUD (m)	ANCHO (m)	ALTO (m)	CANTIDAD	SUBTOTAL
				COSTADO LATERAL CANCHA G1	10	0.3	0.05	2	6.00
				COSTADO LATERAL CANCHA G1 Y G2	1.5	0.3	0.05	5	2.25
				CANTIDAD TOTAL					8.25



ELABORÓ:

ING. EDGAR JULIAN FIGUERDA
R/L ECOAC INGENIERIA S.A.S

REVISÓ Y APROBÓ

ING. LUIS FERNANDO BALAGUERA RIVERA
SUPERVISOR

OBSERVACIONES:

MEJORAMIENTO INFRAESTRUCTURA EDUCATIVA SEDES RURALES, SECTOR CENTRO BOSQUE Y CARACOLES BAJO

NIT. 800.099.199-4

MEMORIA DE CANTIDADES DE OBRA

ESCUELA CARACOLES BAJO			UNIDAD
ITEM	NP-05	MEJORAMIENTO DE PISO CON MATERIAL DE AFIRMADO COMPACTADO CON PLANCHA VIBRADORA. (INCLUYE ACARREO LIBRE HASTA 5 KM.).	M3



REFERENCIAS	DIMENSIONES			CANTIDADES	
UBICACIÓN Y/O DESCRIPCIÓN	LONGITUD (m)	ANCHO (m)	ALTO (m)	CANTIDAD	SUBTOTAL
COSTADO LATERAL CANCHA G1	10	0.3	0.3	2	1.80
COSTADO LATERAL CANCHA G1	1.5	0.3	0.3	5	0.68
CANTIDAD TOTAL					2.48

ELABORÓ:

ING. EDGAR JULIAN FIGUEROA
R/L ECOAC INGENIERIA S.A.S

REVISÓ Y APROBÓ

ING. LUIS FERNANDO BALAGUERA RIVERA
SUPERVISOR

OBSERVACIONES:

MEJORAMIENTO INFRAESTRUCTURA EDUCATIVA SEDES RURALES, SECTOR CENTRO BOSQUE Y CARACOLES BAJO

MEMORIA DE CANTIDADES DE OBRA

NIT. 800.099.199-4

ESCUELA CARACOLES BAJO			UNIDAD	REFERENCIAS	DIMENSIONES			CANTIDADES	
ITEM	NP-06	MURO EN MAMPOSTERÍA DE LADRILLO ESTRUCTURAL E = 0.12 m	M2	UBICACIÓN Y/O DESCRIPCIÓN	SECCION (m2)	ANCHO (m)	ALTO (m)	CANTIDAD	SUBTOTAL
				MURO G1 COSTADO LATERALES	1.69			5	8.45
				MURO G1 COSTADO TRASERO	21.875			1	21.88
				CANTIDAD TOTAL					30.33

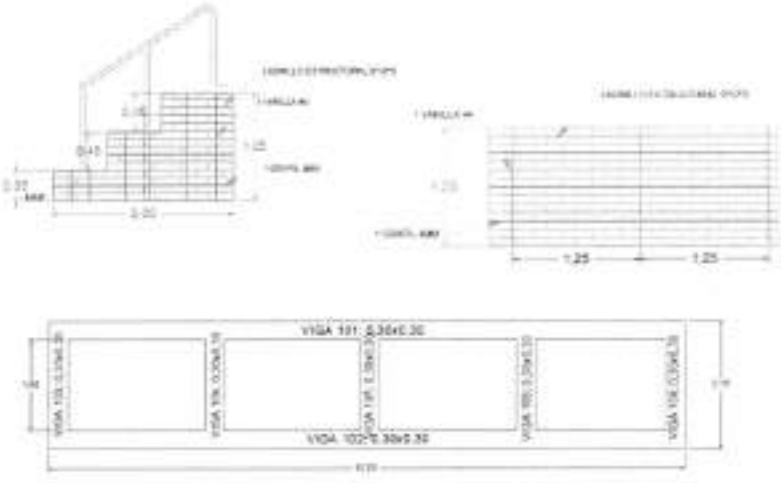

ELABORÓ:

ING. EDGAR JULIAN FIGUERDA
R/L ECOAC INGENIERIA S.A.S

REVISÓ Y APROBÓ

ING. LUIS FERNANDO BALAGUERA RIVERA
SUPERVISOR

OBSERVACIONES:

MEJORAMIENTO INFRAESTRUCTURA EDUCATIVA SEDES RURALES, SECTOR CENTRO BOSQUE Y CARACOLES BAJO

NIT: 800.099.199-4

MEMORIA DE CANTIDADES DE OBRA

ESCUELA CARACOLES BAJO			UNIDAD
ITEM	NP-07	MORTERO TIPO GROUTING DE 17.5 Mpa (2500 PSI) INCLUYE ACERO DE RESFUERZO 1/2"	ML

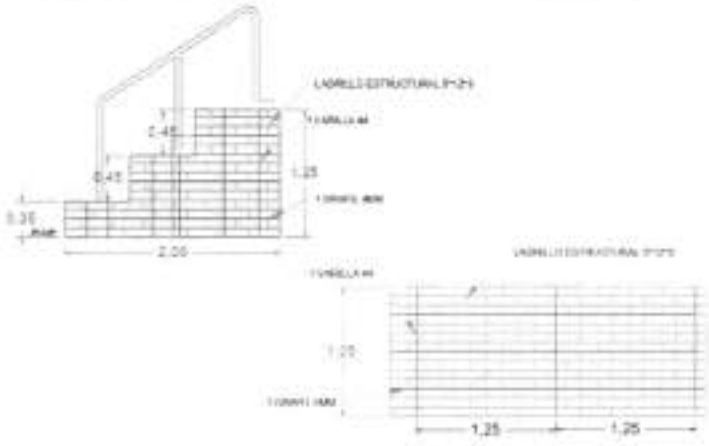

REFERENCIAS	DIMENSIONES			CANTIDADES	
UBICACIÓN Y/O DESCRIPCIÓN	LONGITUD (m)	ANCHO (m)	ALTO (m)	CANTIDAD	SUBTOTAL
MURO G1 COSTADO LATERALES	4.8			5	24.00
MURO G1 COSTADO TRASERO	1.25			8	10.00
CANTIDAD TOTAL					34.00

ELABORÓ:

ING. EDGAR JULIAN FIGUEROA
R/L ECOAC INGENIERIA S.A.S

REVISÓ Y APROBÓ

ING. LUIS FERNANDO BALAGUERA RIVERA
SUPERVISOR

OBSERVACIONES:

MEJORAMIENTO INFRAESTRUCTURA EDUCATIVA SEDES RURALES, SECTOR CENTRO BOSQUE Y CARACOLES BAJO

NIT: 800.099.199-4

MEMORIA DE CANTIDADES DE OBRA

ESCUELA CARACOLES BAJO			UNIDAD	REFERENCIAS	DIMENSIONES			CANTIDADES	
ITEM	NP-08	SUMINISTRO E INSTALACIÓN PERFILERIA METALICA PARA ESTRUCTURA DE CUBIERTA DE	KG	UBICACIÓN Y/O DESCRIPCIÓN	LONGITUD (m)	ESPESOR (mm)	PESO NOMINAL (Kg/m)	CANTIDAD	SUBTOTAL
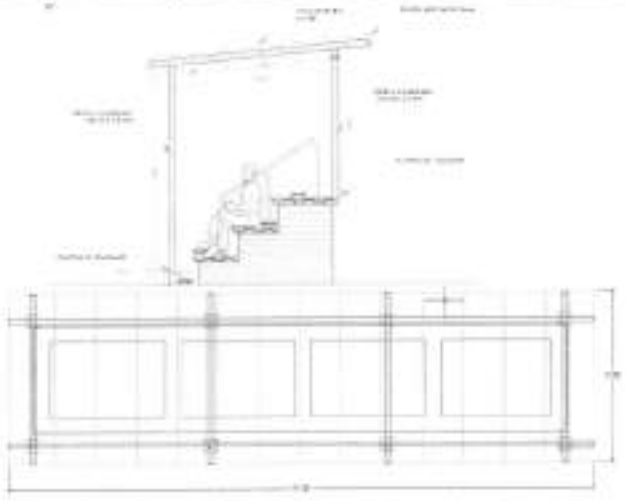				G1 PERFIL CUADRADO 10X10 C.2.0 MM EXTERNO	2.30	2.00	6.20	4.00	57.04
				G1. PERFIL CUADRADO 10X10 INTERNO	3.44	2.00	6.20	4.00	85.31
				G1 PERFIL CUADRADO 10X10 CUBIERTA	3.35	2.00	6.20	4.00	83.08
				G1 PERFIL CUADRADO 10X10	11.00	2.00	6.20	2.00	136.40
				G1 PERFIL REC 5 X 10 CORREAS CUBIERTA	11.00	2.00	4.64	4.00	204.16
				PLATINA DE 30X30 DE 3/8	0.3	9.5	0.68	4.00	0.82
				PLATINA DE 25X25X3/8	0.25	9.5	0.68	4.00	0.68
				CANTIDAD TOTAL					567.49

ELABORÓ:

ING. EDGAR JULIAN FIGUEROA
R/L ECOAC INGENIERIA S.A.S

REVISÓ Y APROBÓ

ING. LUIS FERNANDO BALAGUERA RIVERA
SUPERVISOR

OBSERVACIONES:

MEJORAMIENTO INFRAESTRUCTURA EDUCATIVA SEDES RURALES, SECTOR CENTRO BOSQUE Y CARACOLES BAJO	NIT: 800.099.199-4
MEMORIA DE CANTIDADES DE OBRA	

ESCUELA CARACOLES BAJO			UNIDAD	REFERENCIAS	DIMENSIONES			CANTIDADES	
ITEM	NP-09	SUMINISTRO E INSTALACIÓN DE CUBIERTA TIPO UPVC	M2	UBICACIÓN Y/O DESCRIPCIÓN	LONGITUD (m)	ANCHO (m)	ALTO (m)	CANTIDAD	SUBTOTAL
				CUBIERTA G1	11	3.35		1	36.85
				CANTIDAD TOTAL					36.85

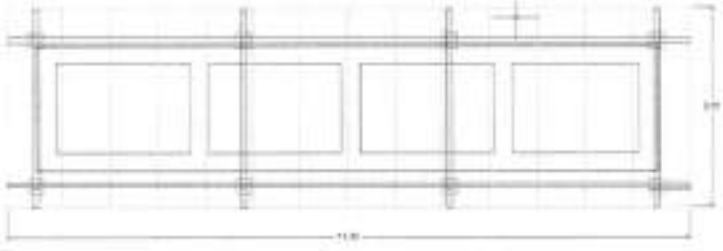

ELABORÓ:

ING. EDGAR JULIAN FIGUEROA
R/L ECOAC INGENIERIA S.A.S

REVISÓ Y APROBÓ

ING. LUIS FERNANDO BALAGUERA RIVERA
SUPERVISOR

OBSERVACIONES:

MEJORAMIENTO INFRAESTRUCTURA EDUCATIVA SEDES RURALES, SECTOR CENTRO BOSQUE Y CARACOLES BAJO

NIT: 800.099.199-4

MEMORIA DE CANTIDADES DE OBRA

ESCUELA CARACOLES BAJO			UNIDAD	REFERENCIAS	DIMENSIONES			CANTIDADES	
ITEM	NP-10	CONCRETO PARA ZAPATAS DE 21 MPa (3000 PSI) + FORMALETA MADERA	M3	UBICACIÓN Y/O DESCRIPCIÓN	LONGITUD (m)	ANCHO (m)	ALTO (m)	CANTIDAD	SUBTOTAL
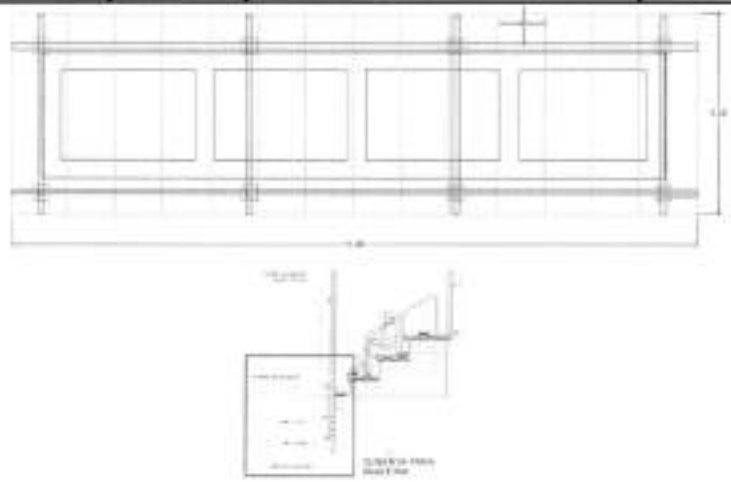				CUBIERTA G1	0.25	0.25	1.3	4	0.25
				CANTIDAD TOTAL					0.25

ELABORÓ:

ING. EDGAR JULIAN FIGUEROA
R/L ECOAC INGENIERIA S.A.S

REVISÓ Y APROBÓ

ING. LUIS FERNANDO BALAGUERA RIVERA
SUPERVISOR

OBSERVACIONES:

ECOAC
INGENIERÍA S.A.S.
Nit 901 614 013 - 1

INFORME No.4 DE AVANCE DE OBRA

Belén
Alcaldía Municipal

OBJETO: CONTRATO No. 123 DE 2025 ADECUACIÓN Y MANTENIMIENTO DE LA INSTITUCIÓN EDUCATIVA TÉCNICA SUSANA GUILLEMIN SEDES EL BOSQUE Y CARACOLES DEL MUNICIPIO DE BELÉN BOYACÁ.

CONTRATISTA DE OBRA:
ECOAC INGENIERÍA S.A.S R/L EDGAR JULIÁN FIGUEROA JIMÉNEZ
NIT. 901614013-1

SUPERVISOR: LUIS FERNANDO BALAGUERA
Secretario de Infraestructura

23 DE ABRIL A 23 DE MAYO 2026

ecoacingenieria@gmail.com 320 801 0426 Carrera 4 # 2 - 06
San Mateo - Boyacá

INFORME TÉCNICO DE SEGUIMIENTO

1. GENERALIDADES

1.1. LOCALIZACIÓN

La ejecución del proyecto se está llevando a cabo en el municipio de Belén-Boyacá.



IMAGEN 1. LOCALIZACIÓN DEL PROYECTO, BELÉN- BOYACÁ

1.2. CONDICIONES CLIMÁTICAS

Durante el mes de mayo el clima predominante durante las horas laborales ha sido en general, presentando algunas precipitaciones, sin embargo, en general ha sido favorable para el desarrollo de las actividades contractuales, permitiendo mantener un rendimiento acorde con lo previsto en la programación y garantizando la continuidad en el desarrollo del proyecto.

2. CONDICIONES DEL CONTRATO

Contrato de Obra	123 de 2025
Contratante	MUNICIPIO DE BELÉN
Contratista	ECOAC INGENIERÍA S.A.S. IDENTIFICADA CON NIT: 901.614.013-1 R/L EDGAR JULIÁN FIGUEROA JIMÉNEZ IDENTIFICADO CON CÉDULA DE CIUDADANÍA N° 1.049.632.986 EXPEDIDA EN TUNJA, BOYACÁ.
Supervisor	LUIS FERNANDO BALAGUERA – SECRETARIO DE INFRAESTRUCTURA
Objeto	CONTRATO 123 DE 2025 ADECUACIÓN Y MANTENIMIENTO DE LA INSTITUCIÓN EDUCATIVA TÉCNICA SUSANA GUILLEMIN SEDES EL BOSQUE Y CARACOLES DEL MUNICIPIO DE BELÉN BOYACÁ.
Valor Inicial del Contrato	$ 131.258.490,12
Fecha de Inicio	3 diciembre 2025
Plazo de Ejecución inicial	60 DÍAS
Suspensión	29 diciembre 2025
Ampliación de Suspensión	14 enero 2026
Reinicio	2 febrero 2026
Suspensión	3 abril 2026
Reinicio	23 abril 2026

TABLA 1. INFORMACIÓN DEL CONTRATO, CONDICIONES CONTRACTUALES

3. RELACIÓN DE ACTAS SUSCRITAS EN EL CONTRATO DE OBRA

FECHA	TIPO ACTA	CONCEPTO
13 MAY 2025	CONTRATO	CONTRATO DE OBRA No. 123 DE 2025
03 DIC 2025	INICIO	ACTA DE INICIO
29 DIC 2025	SUSPENSIÓN	ACTA DE SUSPENSIÓN No.1
14 ENE 2026	SUSPENSIÓN	ACTA AMPLIACIÓN A SUSPENSIÓN No.1
2 FEB 2026	REINICIO	ACTA DE REINICIO
4 FEB 2026	ADICIONAL No. 1 AL CONTRATO DE OBRA	PRÓRROGA No.1 AL CONTRATO DE OBRA No. 123 DE 2025

FECHA	TIPO ACTA	CONCEPTO
3 ABRIL 2026	SUSPENSIÓN	ACTA DE SUSPENSIÓN No. 2
23 ABRIL 2026	REINICIO	ACTA DE REINICIO
23 ABRIL 2026	MODIFICACIÓN AL CONTRATO	ADICIÓN Y PRÓRROGA AL CONTRATO

TABLA NO. 2 – INFORMACIÓN DE ACTAS SUSCRITAS DURANTE LA VIGENCIA DEL CONTRATO.

4. PÓLIZAS VIGENTES CONTRATO DE OBRA

PÓLIZAS CONTRATO DE OBRA N° 123 DE 2025					
No. PÓLIZA	VIGENCIA		AMPAROS	SUMA ASEGURADA	ASEGURADORA
	DESDE	HASTA			
600 74 994000012372 ANEXO 0	20/10/2025	31/12/2025	PREDIOS LABORES Y OPERACIONES	$ 284.700.000,00	ASEGURADORA SOLIDARIA DEL ESTADO
600 47 994000077718 ANEXO 0	20/10/2025	1/05/2026	CUMPLIMIENTO DEL CONTRATO	$ 26.251.698,02	ASEGURADORA SOLIDARIA DEL ESTADO
	20/10/2025	31/12/2026	PAGO DE SALARIOS, PRESTACIONES SOCIALES, LEGALES E INDEMNIZACIONES	$ 6.562.924,51	
	2 AÑOS		ESTABILIDAD Y CALIDAD DE LA OBRA	$ 26.251.698,02	
	27/10/2025	1/03/2026	BUEN MANEJO Y CORRECTA INVERSIÓN DEL ANTICIPO	$ 39.377.547,04	
600 74 994000012372 ANEXO 2	15/02/2026	20/03/2026	PREDIOS LABORES Y OPERACIONES	$ 350.181.000,00	ASEGURADORA SOLIDARIA DEL ESTADO
600 47 994000077718 ANEXO 2	20/10/2025	20/07/2026	CUMPLIMIENTO DEL CONTRATO	$ 26.251.698,02	ASEGURADORA SOLIDARIA DEL ESTADO
	20/10/2025	20/03/2029	PAGO DE SALARIOS, PRESTACIONES SOCIALES, LEGALES E INDEMNIZACIONES	$ 6.562.924,51	
	2 AÑOS		ESTABILIDAD Y CALIDAD DE LA OBRA	$ 26.251.698,02	
	27/10/2025	20/07/2026	BUEN MANEJO Y CORRECTA INVERSIÓN DEL ANTICIPO	$ 39.377.547,04	
600 74 994000012372 ANEXO 3	20/03/2026	20/05/2026	PREDIOS LABORES Y OPERACIONES	$ 350.181.000,00	ASEGURADORA SOLIDARIA DEL ESTADO
	20/10/2025	20/09/2026	CUMPLIMIENTO DEL CONTRATO	$ 26.251.698,00	

PÓLIZAS CONTRATO DE OBRA N° 123 DE 2025					
No. PÓLIZA	VIGENCIA		AMPAROS	SUMA ASEGURADA	ASEGURADORA
	DESDE	HASTA			
39-44-101177284 ANEXO 3	20/10/2025	20/05/2029	PAGO DE SALARIOS, PRESTACIONES SOCIALES, LEGALES E INDEMNIZACIONES	$ 6.562.924,00	ASEGURADORA SEGUROS DEL ESTADO
	2 AÑOS		ESTABILIDAD Y CALIDAD DE LA OBRA	$ 26.251.698,00	
	20/10/2025	20/09/2026	BUEN MANEJO Y CORRECTA INVERSIÓN DEL ANTICIPO	$5,673,040,611.00	

TABLA 3. INFORMACIÓN DE PÓLIZAS DEL CONTRATO. (ANEXO 1)

5. PERSONAL A CARGO DEL PROYECTO POR PARTE DEL CONTRATISTA

Durante el presente periodo, el personal de obra a cargo del proyecto es:

PERSONAL ADMINISTRATIVO DE OBRA	
NOMBRE	CARGO
EDGAR JULIÁN FIGUEROA JIMÉNEZ	DIRECTOR DE OBRA
LAURA CATALINA GIL RODRÍGUEZ	RESIDENTE DE OBRA
EDWIN FRANCISCO MARTÍNEZ	ASESOR

TABLA 4. RELACIÓN DE PERSONAL A CARGO DEL PROYECTO.

6. RELACIÓN DE MAQUINARIA UTILIZADA

Para el desarrollo de las actividades realizadas durante el periodo del presente informe se ha utilizado la maquinaria relacionada a continuación:

- Cortadora de ladrillo
- Mezcladora bulto y medio
- Vibrador de concreto
- Camisa para prueba de concreto

7. ALCANCE DEL CONTRATO

El alcance del Contrato 123 de 2025, cuyo objeto es la "ADECUACIÓN Y MANTENIMIENTO DE LA INSTITUCIÓN EDUCATIVA TÉCNICA SUSANA GUILLEMIN SEDES EL BOSQUE Y CARACOLES DEL MUNICIPIO DE BELÉN BOYACÁ", comprende las intervenciones que se describen a continuación.

7.1 SEDE CENTRO BOSQUE

ÍTEM	DESCRIPCIÓN
1,01	LOCALIZACIÓN Y REPLANTEO DE OBRA ARQUITECTÓNICA
1,02	MALLA ELECTROSOLDADA 0.15 X 0.15 M D= 6MM (INCLUYE SUMINISTRO FIJACIÓN E INSTALACIÓN)
1,03	PLACA MACIZA PARA POLIDEPORTIVO EN CONCRETO DE 21 MPa - (3000 PSI) E = 0.10 M
1,04	DEMARCACIÓN DE ESPACIOS DEPORTIVOS CON PINTURA PARA CANCHAS BASE AGUA. (INCLUYE LAVADO DE SUPERFICIE CON ÁCIDO).

TABLA 5. RELACIÓN ALCANCE DEL CONTRATO SEDE CENTRO BOSQUE.

7.2. SEDE CARACOLES BAJO

ÍTEM	DESCRIPCIÓN
2,01	EXCAVACIÓN MANUAL EN MATERIAL COMÚN
2,02	CONCRETO PARA VIGA DE AMARRE 21 MPa (3000 PSI) SECCIÓN RECTANGULAR
2,03	SUMINISTRO, FIGURADA Y AMARRE DE ACERO DE 420 MPa (60000 PSI)
2,04	MURO EN LADRILLO PRENSADO MACIZO E = 0.25 M. (TIPO SANTA FE O SIMILAR)
2,05	PLACA EN CONCRETO DE 21 MPa - (3000 PSI) E = 0.10 M. CON LÁMINA COLABORANTE TIPO METAL DECK
2,06	SUMINISTRO E INSTALACIÓN DE MALLA ELECTROSOLDADA

TABLA 6. RELACIÓN ALCANCE DEL CONTRATO SEDE CARACOLES BAJO.

7.3. MODIFICACIÓN DE CANTIDADES

Mediante acta de modificación del 23 de abril de 2026, se aprueba la modificación de cantidades y adición de ítems no previstos, con el fin de garantizar la adecuada ejecución del contrato, la calidad, funcionalidad y cumplimiento técnico de las obras. La lista de actividades en cada sede se describe a continuación.

1	SEDE CENTRO BOSQUE
1,01	LOCALIZACIÓN Y REPLANTEO DE OBRA ARQUITECTÓNICA
1,02	MALLA ELECTROSOLDADA 0.15 X 0.15 M D= 6MM (INCLUYE SUMINISTRO FIJACIÓN E INSTALACIÓN)
1,03	PLACA MACIZA PARA POLIDEPORTIVO EN CONCRETO DE 21 MPa - (3000 PSI) E = 0.10 M
1,04	DEMARCACIÓN DE ESPACIOS DEPORTIVOS CON PINTURA PARA CANCHAS BASE AGUA. (INCLUYE LAVADO DE SUPERFICIE CON ÁCIDO).
NP-01	SUMINISTRO E INSTALACIÓN DE CANCHA MÚLTIPLE TUBO AGUA NEGRA 3" Y 2" INCL. TABLERO ACRÍLICO 10 MM CON RODACHINES Y CILINDRO PARA MOVILIZAR

TABLA 7. RELACIÓN MODIFICACIÓN ACTIVIDADES - SEDE CENTRO BOSQUE.

2	SEDE CARACOLES BAJO
2,01	EXCAVACIÓN MANUAL EN MATERIAL COMÚN
2,02	CONCRETO PARA VIGA DE AMARRE 21 MPa (3000 PSI) SECCIÓN RECTANGULAR
2,03	SUMINISTRO, FIGURADA Y AMARRE DE ACERO DE 420 MPa (60000 PSI)
2,04	MURO EN LADRILLO PRENSADO MACIZO E = 0.25 M. (TIPO SANTA FE O SIMILAR)
2,05	PLACA EN CONCRETO DE 21 MPa - (3000 PSI) E = 0.10 M. CON LÁMINA COLABORANTE TIPO METALDECK
2,06	SUMINISTRO E INSTALACIÓN DE MALLA ELECTROSOLDADA
NP-02	LOCALIZACIÓN Y REPLANTEO DE OBRA ARQUITECTÓNICA
NP-03	DESCAPOTE MANUAL HASTA 20 CM. (INCLUYE RETIRO Y ACARREO LIBRE HASTA 5 KM.)
NP-04	SOLADO EN CONCRETO DE ESPESOR E = 0.05 M. 14 MPa (2000 PSI)
NP-05	MEJORAMIENTO DE PISO CON MATERIAL DE AFIRMADO COMPACTADO CON PLANCHA VIBRADORA. (INCLUYE ACARREO LIBRE HASTA 5 KM.).
NP-06	MURO EN MAMPOSTERÍA DE LADRILLO ESTRUCTURAL E = 0.12 m
NP-07	MORTERO TIPO GROUTING DE 17.5 Mpa (2500 PSI) INCLUYE ACERO DE REFUERZO 1/2"
NP-08	SUMINISTRO E INSTALACIÓN PERFILERÍA METÁLICA PARA ESTRUCTURA DE CUBIERTA DE EDIFICACIONES. DIMENSIONES Y CALIBRES SEGÚN DISEÑO
NP-09	SUMINISTRO E INSTALACIÓN DE CUBIERTA TIPO U PVC
NP-10	CONCRETO PARA ZAPATAS DE 21 MPa (3000 PSI) + FORMALETA MADERA

TABLA 8. RELACIÓN MODIFICACIÓN ACTIVIDADES - SEDE CARACOLES.

8. GESTIÓN AMBIENTAL Y PLAN DE CALIDAD

Se cumplieron los requisitos y medidas ambientales, siguiendo las indicaciones dadas en el Plan de adaptación de la guía ambiental, en cada uno de los frentes de obra. Con el objetivo de cumplir los requisitos contractuales de calidad de obra en la ejecución de las actividades del contrato 070 DE 2025, se llevó a cabo un plan de calidad, el cual consiste en buenas prácticas constructivas que acompañen los diseños y recomendaciones técnicas. Se anexan a este informe los certificados de calidad de los materiales suministrados en el proyecto y resultados de ensayos de laboratorio. (ANEXO 3)

9. SEGURIDAD Y SALUD EN EL TRABAJO (SST)

Durante la ejecución del contrato se desarrollaron actividades constructivas de bajo riesgo, buscando en todo momento proteger la seguridad y salud de los trabajadores, cumpliendo la normativa vigente. Se hizo entrega de los equipos de protección personal, se realizaron capacitaciones sobre el correcto uso de estos y con el fin de evitar prácticas que causen accidentes laborales y enfermedades profesionales. Se realizaron las afiliaciones correspondientes al sistema de seguridad social para todos los trabajadores. (ANEXO 2)

10. INFORME AVANCE TÉCNICO

10.1. SEDE CENTRO BOSQUE

ÍTEM	SEDE CENTRO BOSQUE	UND.	CANTIDAD
1,01	LOCALIZACIÓN Y REPLANTEO DE OBRA ARQUITECTÓNICA	M2	37,20
1,02	MALLA ELECTROSOLDADA 0.15 X 0.15 M D= 6MM (INCLUYE SUMINISTRO FIJACIÓN E INSTALACIÓN)	KG	87,24
1,03	PLACA MACIZA PARA POLIDEPORTIVO EN CONCRETO DE 21 MPa - (3000 PSI) E = 0.10 M	M2	37,20
1,04	DEMARCACIÓN DE ESPACIOS DEPORTIVOS CON PINTURA PARA CANCHAS BASE AGUA. (INCLUYE LAVADO DE SUPERFICIE CON ÁCIDO).	M	0,00
NP-01	SUMINISTRO E INSTALACIÓN DE CANCHA MÚLTIPLE TUBO AGUA NEGRA 3" Y 2" INCL. TABLERO ACRÍLICO 10 MM CON RODACHINES Y CILINDRO PARA MOVILIZAR	JGO	1,00
Observaciones: Se incluyen las cantidades adicionales en los ítems 1.02, 1.02, 1.03 y 1.04 de acuerdo con la modificación de cantidades aprobada.			

TABLA 9. RELACIÓN DE ACTIVIDADES Y CANTIDADES REALIZADAS – SEDE CENTRO BOSQUE

REGISTRO FOTOGRÁFICO SEDE CENTRO BOSQUE

Instalación de cancha múltiple.

Instalación de cancha múltiple.

TABLA 10. REGISTRO FOTOGRÁFICO DE ACTIVIDADES REALIZADAS – SEDE CENTRO BOSQUE

10.2. SEDE CARACOLES

2	ESCUELA CARACOLES BAJO	UND.	CANTIDAD
2,01	EXCAVACIÓN MANUAL EN MATERIAL COMÚN	M3	0,00
2,02	CONCRETO PARA VIGA DE AMARRE 21 MPa (3000 PSI) SECCIÓN RECTANGULAR	M3	0,00
2,03	SUMINISTRO, FIGURADA Y AMARRE DE ACERO DE 420 MPa (60000 PSI)	KG	0,00
2,04	MURO EN LADRILLO PRENSADO MACIZO E = 0.25 M. (TIPO SANTA FE O SIMILAR)	M2	0,00
2,05	PLACA EN CONCRETO DE 21 MPa - (3000 PSI) E = 0.10 M. CON LÁMINA COLABORANTE TIPO METALDECK	M2	24,00
2,06	SUMINISTRO E INSTALACIÓN DE MALLA ELECTROSOLDADA	KG	44,91
NP-02	LOCALIZACIÓN Y REPLANTEO DE OBRA ARQUITECTÓNICA	M2	21,00
NP-03	DESCAPOTE MANUAL HASTA 20 CM. (INCLUYE RETIRO Y ACARREO LIBRE HASTA 5 KM.)	M2	21,00
NP-04	SOLADO EN CONCRETO DE ESPESOR E = 0.05 M. 14 MPa (2000 PSI)	M2	8,25
NP-05	MEJORAMIENTO DE PISO CON MATERIAL DE AFIRMADO COMPACTADO CON PLANCHA VIBRADORA. (INCLUYE ACARREO LIBRE HASTA 5 KM.).	M3	2,48
NP-06	MURO EN MAMPOSTERÍA DE LADRILLO ESTRUCTURAL E = 0.12 m	M2	30,33
NP-07	MORTERO TIPO GROUTING DE 17.5 Mpa (2500 PSI) INCLUYE ACERO DE REFUERZO 1/2"	ML	34,00
NP-08	SUMINISTRO E INSTALACIÓN PERFILERÍA METÁLICA PARA ESTRUCTURA DE CUBIERTA DE EDIFICACIONES. DIMENSIONES Y CALIBRES SEGÚN DISEÑO	KG	0,00
NP-09	SUMINISTRO E INSTALACIÓN DE CUBIERTA TIPO U PVC	M2	0,00
NP-10	CONCRETO PARA ZAPATAS DE 21 MPa (3000 PSI) + FORMALETA MADERA	M3	0,25

TABLA 11. RELACIÓN DE ACTIVIDADES Y CANTIDADES REALIZADAS – SEDE CARACOLES

REGISTRO FOTOGRÁFICO SEDE CARACOLES





Muro en mampostería de ladrillo estructural.

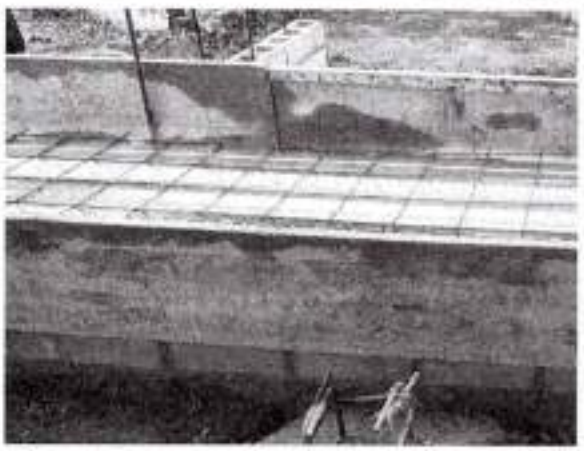

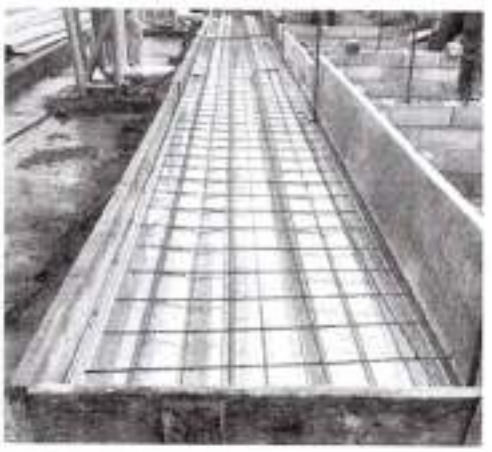

Suministro e instalación de malla electrosoldada

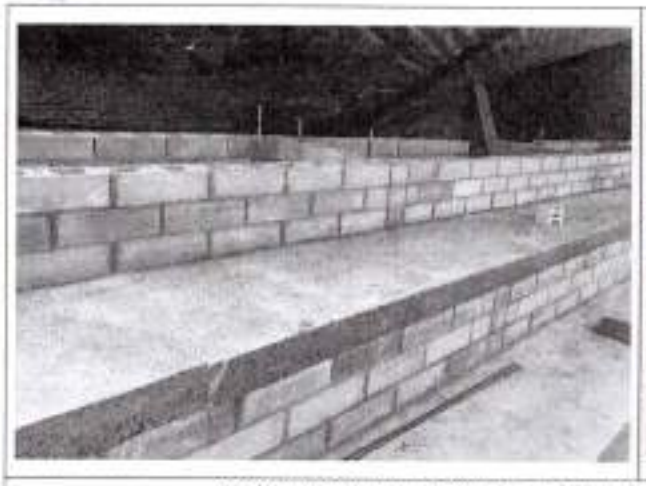	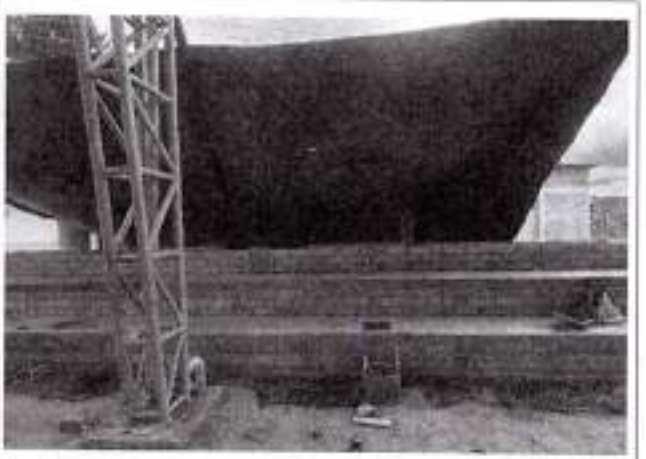
Placa en concreto de 21 MPa - E = 0.10 m. Con lámina colaborante tipo metaldeck	

TABLA 11. REGISTRO FOTOGRÁFICO DE ACTIVIDADES REALIZADAS – SEDE CARACOLES

11. BALANCE DE EJECUCIÓN

ÍTEM	DESCRIPCIÓN	UND	CANTIDAD ANTERIOR	CANTIDAD EJECUTADA PRESENTE INFORME	CANTIDAD ACUMULADA	VALOR
	SEDE CENTRO BOSQUE					
1.01	LOCALIZACIÓN Y REPLANTEO DE OBRA ARQUITECTÓNICA	M2	432,60	37,200	469,800	$ 3.636.252,00
1.02	MALLA ELECTROSOLDADA 0.15 X 0.15 M D= 6MM (INCLUYE SUMINISTRO FIJACION E INSTALACIÓN)	KG	889,94	87,240	977,180	$ 7.253.607,14
1.03	PLACA MACIZA PARA POLIDEPORTIVO EN CONCRETO DE 21 MPa - (3000 PSI) E = 0.10 M	M2	432,60	37,200	469,800	$ 63.036.824,40
1.04	DEMARCACIÓN DE ESPACIOS DEPORTIVOS CON PINTURA PARA CANCHAS BASE AGUA. (INCLUYE LAVADO DE SUPERFICIE CON ÁCIDO).	M	199,08	0,000	199,080	$ 1.823.970,96
NP-01	SUMINISTRO E INSTALACIÓN DE CANCHA MÚLTIPLE TUBO AGUA NEGRA 3" Y 2" INCL. TABLERO ACRÍLICO 10 MM CON RODACHINES Y CILINDRO PARA MOVILIZAR	JGO		1,000	1,000	$ 10.489.345,59
2.01	EXCAVACIÓN MANUAL EN MATERIAL COMÚN	M3	5,78	0,00	5,780	$ 407.935,06
2.02	CONCRETO PARA VIGA DE AMARRE 21 MPa (3000 PSI) SECCIÓN RECTANGULAR	M3	2,48	0,00	2,480	$ 2.200.491,60
2.03	SUMINISTRO, FIGURADA Y AMARRE DE ACERO DE 420 MPa (60000 PSI)	KG	450,75	0,00	450,750	$ 3.459.506,25
2.04	MURO EN LADRILLO PRENSADO MACIZO E = 0.25 M. (TIPO SANTA FE O SIMILAR)	M2		0,00	0,000	$ 0,00
2.05	PLACA EN CONCRETO DE 21 MPa - (3000 PSI) E = 0.10 M. CON LÁMINA COLABORANTE TIPO METALDECK	M2		24,00	24,000	$ 4.081.968,00
2.06	SUMINISTRO E INSTALACIÓN DE MALLA ELECTROSOLDADA	KG		44,91	44,910	$ 333.366,93
NP-02	LOCALIZACIÓN Y REPLANTEO DE OBRA ARQUITECTÓNICA	M2		21,00	21,000	$ 162.556,80

ÍTEM	DESCRIPCIÓN	UND	CANTIDAD ANTERIOR	CANTIDAD EJECUTADA PRESENTE INFORME	CANTIDAD ACUMULADA	VALOR
NP-03	DESCAPOTE MANUAL HASTA 20 CM. (INCLUYE RETIRO Y ACARREO LIBRE HASTA 5 KM.)	M2		21,00	21,000	$ 218.234,52
NP-04	SOLADO EN CONCRETO DE ESPESOR E = 0.05 M. 14 MPa (2000 PSI)	M2		8,25	8,250	$ 275.811,77
NP-05	MEJORAMIENTO DE PISO CON MATERIAL DE AFIRMADO COMPACTADO CON PLANCHA VIBRADORA. (INCLUYE ACARREO LIBRE HASTA 5 KM.).	M3		2,48	2,480	$ 348.176,65
NP-06	MURO EN MAMPOSTERÍA DE LADRILLO ESTRUCTURAL E = 0.12 m	M2		30,33	30,330	$ 4.588.810,41
NP-07	MORTERO TIPO GROUTING DE 17.5 Mpa (2500 PSI) INCLUYE ACERO DE REFUERZO 1/2"	ML		34,00	34,000	$ 203.633,82
NP-08	SUMINISTRO E INSTALACIÓN PERFILERÍA METÁLICA PARA ESTRUCTURA DE CUBIERTA DE EDIFICACIONES. DIMENSIONES Y CALIBRES SEGÚN DISEÑO	KG		0,00	0,000	$ 0,00
NP-09	SUMINISTRO E INSTALACIÓN DE CUBIERTA TIPO UPVC	M2		0,00	0,000	$ 0,00
NP-10	CONCRETO PARA ZAPATAS DE 21 MPa (3000 PSI) + FORMALETA MADERA	M3		0,25	0,250	$ 229.601,73
					SUBTOTAL BÁSICO DE OBRA =	$ 102.750.093,63
					ADMINISTRACIÓN = 23,0%	$ 23.632.521,54
					IMPREVISTOS = 2,0%	$ 2.055.001,87
					UTILIDAD = 5,0%	$ 5.137.504,68
					SUBTOTAL AIU =	$ 30.825.028,09
					VALOR TOTAL =	$ 133.575.121,72
					PORCENTAJE DE AVANCE (%)	86,22%

TABLA 12. RELACIÓN DE BALANCE DE EJECUCIÓN

12. ANÁLISIS Y CONCLUSIONES TÉCNICAS Y ECONÓMICAS.

- De acuerdo con el presupuesto inicial, por un valor de $ 131.258.490,12, y el valor adicional del balance No. 1 de $23.666.514,66, para un total de $ 154.925.004,78, a corte de 23 de mayo de 2026, se han ejecutado actividades por un valor de $133.575.121,72, que corresponden a un porcentaje de avance de 86.22%.

- En la Sede Centro Bosque se realiza la instalación de un juego de cancha múltiple, contemplado en la modificación de cantidades y se reportan las cantidades adicionales de las actividades previas, para un porcentaje de avance del 100.0 %.

- Durante el periodo evaluado, las condiciones climáticas registradas en el municipio de Belén fueron favorables para la ejecución de las actividades de obra, permitiendo mantener la continuidad de los trabajos programados y contribuyendo al cumplimiento del avance previsto.

- Cumpliendo con el plan de calidad establecido para el proyecto, se realizaron ensayos en obra, con el fin de garantizar la durabilidad de las estructuras, así mismo se anexan a este documento los certificados de calidad de los materiales utilizados.

- Se realizó seguimiento permanente a las actividades relacionadas con el Sistema de Seguridad y Salud en el Trabajo (SST) y con el Plan de Manejo Ambiental, verificando el cumplimiento de las medidas preventivas, los controles establecidos y las buenas prácticas aplicables durante la ejecución de las actividades contractuales. Como soporte de dicho seguimiento, se anexan al presente informe las evidencias correspondientes, las cuales permiten respaldar la trazabilidad de las acciones implementadas durante el periodo evaluado.

ECOAC INGENIERÍA S.A.S
R/L. EDGAR JULIÁN FIGUEROA JIMÉNEZ
CONTRATISTA

ECOAC
INGENIERIA S.A.S.
NIT 901 614 015 - 1

LISTADO DE ANEXOS

ANEXO 1. PÓLIZAS
ANEXO 2. PLANILLAS SEGURIDAD SOCIAL
ANEXO 3. CONTROL DE CALIDAD
ANEXO 4. BITÁCORA DE OBRA

ECOAC
INGENIERIA S.A.S.
Nit 901 634 015 - 1

ANEXO 1. PÓLIZAS

Aseguradora Solidaria de Colombia

NIT: 860.524.654-6

PÓLIZA DE GARANTÍA ÚNICA DE CUMPLIMIENTO EN FAVOR DE ENTIDADES ESTATALES - DECRETO 1082 DE 2015 - PATRICLSUSP09V4

NÚMERO ELECTRÓNICO PARA PAGOS
6003926380

PÓLIZA No: 600 - 47 - 994000077718 ANEXO: 4

AGENCIA EXPEDIDORA: TUNJA COD AGENCIA: 600 RAMO: 47

TIPO DE MOVIMIENTO: PRORROGA TIPO DE IMPRESIÓN: IMPRESION

FECHA DE EXPEDICIÓN			FECHA DE IMPRESIÓN		
DIA	MES	AÑO	DIA	MES	AÑO
24	04	2026	24	04	2026

DATOS DEL AFIANZADO

NOMBRE: ECOAC INGENIERIA S.A.S. IDENTIFICACIÓN: NIT 901.614.013-1

DIRECCIÓN: KR 3 6 A 8 CIUDAD: TUNJA, BOYACÁ TELÉFONO: 3208010426

DATOS DEL ASEGURADO Y BENEFICIARIO

ASEGURADO: MUNICIPIO DE BELEN IDENTIFICACIÓN: NIT 800.099.199-4

BENEFICIARIO: MUNICIPIO DE BELEN IDENTIFICACIÓN: NIT 800.099.199-4

AMPAROS

GIRO DE NEGOCIO: CONTRATO DE EJECUCION DE OBRA

DESCRIPCION AMPAROS CONTRATO	VIGENCIA DESDE	VIGENCIA HASTA	SUMA ASEGURADA
CUMPLIMIENTO	20/10/2025	10/10/2026	26,251,698.00
BUEN MANEJO Y CORRECTA INVERSION DEL ANTICIPO	20/10/2025	10/10/2026	39,377,547.00
PAGO DE SALARIOS, PRESTACIONES SOCIALES E IND	20/10/2025	10/06/2029	6,562,924.50
ESTABILIDAD Y CALIDAD DE LA OBRA		VER NOTA ACLARATORIA	26,251,698.00

POLIZA DE CUMPLIMIENTO DE CONTRATO DE EJECUCION DE OBRA:

BENEFICIARIOS
NIT 800099199 - MUNICIPIO DE BELEN

POLIZA DE CUMPLIMIENTO DE CONTRATO DE EJECUCION DE OBRA:

OBJETO DE LA GARANTIA

EL OBJETO DE LA PRESENTE POLIZA ES GARANTIZAR EL PAGO DE LOS PERJUICIOS DERIVADOS DEL INCUMPLIMIENTO DE LAS OBLIGACIONES A CARGO DEL CONTRATISTA DERIVADAS DEL CONTATO No 123 DE 2025, REFERENTE A LA ADECUACION Y MANTENIMIENTO DE LA INSTITUCION EDUCATIVA TECNICA SUSANA GUILLERMIN SEDES EL BOSQUE Y CARACOLES DEL MUNICIPIO DE BELEN BOYACA.

EL AMPARO DE ESTABILIDAD OTORGADO MEDIANTE LA PRESENTE POLIZA, TIENE VIGENCIA DE DOS (__2___) AÑOS, CONTADOS A PARTIR DE LA FECHA DE SUSCRIPCION DEL ACTA DE RECIBO Y ENTREGA FINAL DE LA OBRA A ENTERA SATISFACCION POR PARTE DE LA ENTIDAD CONTRATANTE, LO CUAL DEBERA SER REPORTADO OPORTUNAMENTE Y POR ESCRITO A ASEGURADORA SOLIDARIA.

SEGUN ACTA DE SUSPENSION No 02 DE FECHA 03 DE ABRIL DE 2026 Y ACTA DE REINICIO No 02 DE FECHA 23 DE ABRIL DE 2026, SE PRORROGA LA VIGENCIA DE LOS AMPAROS.

VALOR ASEGURADO TOTAL	VALOR PRIMA	GASTOS EXPEDICION	IVA	TOTAL A PAGAR
$ ****98,443,867.50	$ ****************0	$**********0.00	$ ************0	$ ****************0

NOMBRE INTERMEDIARIO	CLAVE	%PART	NOMBRE COMPAÑIA COASEGURO CEDIDO	%PART	VALOR ASEGURADO
AVAL SEGUROS BOYACA LTDA	9718	100.00			

DECLARACIÓN Y AUTORIZACIÓN: DECLARO CONOCER Y ESTAR INFORMADO(A) QUE LOS CANALES QUE A CONTINUACIÓN SE RELACIONAN, CUYOS DATOS VERACES Y FIDEDIGNOS HE SUMINISTRADO VOLUNTARIAMENTE EN EL PRESENTE DOCUMENTO, PUEDEN SER UTILIZADOS POR LA ASEGURADORA PARA REALIZAR GESTIONES DE COBRANZA, ASÍ COMO PARA EL ENVÍO DE MENSAJES PUBLICITARIOS A TRAVÉS DE MENSAJES CORTOS DE TEXTO (SMS), MENSAJERÍA POR APLICACIONES WEB, CORREOS ELECTRÓNICOS Y LLAMADAS TELEFÓNICAS DE CARÁCTER COMERCIAL O PUBLICITARIO, TODO DENTRO DEL MARCO LEGAL APLICABLE DE ESTA MANERA, AUTORIZO EXPRESAMENTE PARA SER CONTACTADO POR LA ASEGURADORA Y/O SUS GESTORES COMERCIALES DE COBRANZA E INTERMEDIARIOS, PARA LOS FINES MENCIONADOS EN LA PRESENTE DECLARACIÓN, MEDIANTE LOS CANALES DE PRESENCIAL, LLAMADAS, CORREO ELECTRÓNICO Y SMS/MENSAJES DE TEXTO Y WHATSAPP POR MEDIO DE GESTIÓN AUTOMÁTICA. EN CASO QUE DESEE CAMBIAR EL CANAL DE CONTACTO O TENER UN CANAL EXCLUSIVO PARA LA GESTIÓN DE COBRANZA, POR FAVOR INFORMAR AL CORREO ELECTRÓNICO: GESTIONSEGUROTERRITORIO@SOLIDARIA.COM.CO PARA FINES COMERCIALES POR FAVOR INFORMAR AL CORREO DESTINOCORRECCIAL@SOLIDARIA.COM.CO Y PARA MODIFICAR O ACTUALIZAR SUS DATOS DE CONTACTO POR FAVOR INGRESAR A https://www.solidaria.com.co/es_digital/autodiligencia

MEDIANTE LA SOLICITUD Y CONTRATACIÓN DEL CONTRATO DE SEGURO, USTED EN CALIDAD DE TITULAR(ES) DE LA INFORMACIÓN, DE MANERA LIBRE, ESPECÍFICA, VOLUNTARIA E INFORMADA, AUTORIZA A ASEGURADORA SOLIDARIA DE COLOMBIA ENTIDAD COOPERATIVA O A LA PERSONA NATURAL O JURÍDICA A QUIEN ESTE ENCARGUE, A RECOLECTAR, ALMACENAR, UTILIZAR, CIRCULAR, SUPRIMIR Y EN GENERAL, A REALIZAR CUALQUIER OTRO TRATAMIENTO A LOS DATOS PERSONALES POR USTED SUMINISTRADOS, PARA TODOS AQUELLOS ASPECTOS INHERENTES A LAS ACTIVIDADES COMERCIALES Y PROMOCIONALES, Y CUALQUIER OTRO RELACIONADO CON EL DESARROLLO DEL OBJETO SOCIAL PÚBLICO, DEL REFERIDO SOCIEDAD, LO QUE IMPLICA EL USO DE LOS DATOS EN ACTIVIDADES DE MERCADEO, PROMOCIÓN Y DE SER EL CASO, CONOCER LA ACTIVIDAD COMERCIAL LO REQUIERA, LA TRANSPARENCIA Y TRANSMISIÓN DE LOS MISMOS A LOS TERCEROS (INCLUYENDO TERCEROS PAÍSES), SALVO LOS PARÁMETROS DE LA LEY 1581 DE 2012, DECRETO 1074 DE 2015 Y DEMÁS NORMATIVIDAD VIGENTE QUE REGULE LA MATERIA. EN TODO CASO, ASEGURADORA SOLIDARIA GARANTIZA LAS CONDICIONES DE SEGURIDAD, PRINCIPIOS Y DEMÁS PRINCIPIOS QUE AMPLIAGEN EL TRATAMIENTO DE DATOS PERSONALES ACORDE CON LA LEGISLACIÓN APLICABLE. ESTA AUTORIZACIÓN SE MANTENDRÁ POR EL TIEMPO DE DURACIÓN DEL VÍNCULO O LA PRESTACIÓN DEL SERVICIO Y POR EL TIEMPO DE DURACIÓN DE LA SOCIEDAD RESPONSABLE, CONFORME LO ESTABLECIDO EN SUS MANUALES Y POLÍTICAS. IGUALMENTE DECLARO QUE HE CONOCIDO LA POLÍTICA DE TRATAMIENTO DE DATOS PERSONALES DISPONIBLE EN: HTTPS://ASEGURADORASOLIDARIA.COM.CO/ENLACES-DE-INTERES/POLITICA-DE-PRIVACIDAD.ASPX

PARA ACCEDER AL CLAUSULADO DE SU PÓLIZA DE SEGURO, POR FAVOR INGRESE AL SIGUIENTE LINK: https://segurosolidaria.com.co/condiciones-de-interes/Paginas-de-clausulados.aspx Y BUSQUE EL NOMBRE DEL PRODUCTO TAL Y COMO FIGURA EN EL TÍTULO DE ESTE DOCUMENTO. TAMBIÉN PUEDE VERIFICAR LA VALIDEZ DE ESTA PÓLIZA DESDE NUESTRA PÁGINA WEB https://www.segurosolidaria.com.co EN EL MENÚ "SERVICIOS", OPCIÓN "CONSULTA PÓLIZA DE CUMPLIMIENTO Y OTROS"

FIRMA ASEGURADOR

(415)7701861000016(8020)000000000037000600392638

FIRMA TOMADOR

DIRECCIÓN NOTIFICACIÓN ASEGURADORA: Calle 100 No. 9A-45 Piso 12 Bogotá

CLIENTE

C0D0207C0P09F97658

Defensor del Consumidor Financiero – Principal: Juan Sebastián Portilla Portilla - Defensor del Consumidor Financiero – Suplente: José Guillermo Peña Gonzalez
Dirección: Av 19 # 114 – 09 oficina 502 Bogotá - Teléfonos: (601) 313 15 16 – 313 13 32 - Celular: 321 924 04 78 – 322 232 20 68 - Correo electrónico: contacto@defensorias.com
Horario: Lunes a Viernes de 8:00 a.m. a 12:00 p.m. y 1:00 p.m. a 5:00 p.m. Para mayor información le invitamos a consultar el folleto en el siguiente link de nuestra página web:
https://segurosolidaria.com.co/wp-content/uploads/2025/08/FASECOLDA-CONDUCTOR-FINANCIERO-2025F.pdf

Ahora Aseguradora Solidaria de Colombia confirma la información de los clientes a través del Call Center, por favor tenga en cuenta que será consultado para realizar el procedimiento
GRAN CONTRIBUYENTE RES 2556 DIC/93 - REGIMEN COMUN - ACTIVIDAD ECONOMICA 6601. ENTIDAD COOPERATIVA NO EFECTUAR RETENCION EN LA FUENTE
Compañía de Seguros

Aseguradora Solidaria de Colombia

NIT: 860.524.654-6

POLIZA SEGURO DE RESP. CIVIL EXTRACONTRACTUAL

NÚMERO ELECTRÓNICO PARA PAGOS
6003926398

PÓLIZA No: 600 -74 - 994000012372 ANEXO:4

AGENCIA EXPEDIDORA: TUNJA — COD. AGE: 600 — RAMO: 74 — PAP:

FECHA DE EXPEDICIÓN (DIA / MES / AÑO)	VIGENCIA DE LA PÓLIZA	VIGENCIA DESDE (DIA / MES / AÑO / HORAS)	VIGENCIA HASTA (DIA / MES / AÑO / HORAS / DIAS)	FECHA DE IMPRESIÓN (DIA / MES / AÑO)
24 / 04 / 2026		20 / 05 / 2026 / 23:59	10 / 06 / 2026 / 23:59 / 21	24 / 04 / 2026

MODALIDAD FACTURACIÓN: ANUAL — TIPO DE IMPRESIÓN: IMPRESION

TIPO DE MOVIMIENTO: PRORROGA

VIGENCIA DEL ANEXO	VIGENCIA DESDE (DIA / MES / AÑO / HORAS)	VIGENCIA HASTA (DIA / MES / AÑO / HORAS / DIAS)
	20 / 05 / 2026 / 23:59	10 / 06 / 2026 / 23:59 / 21

DATOS DEL TOMADOR

NOMBRE: ECOAC INGENIERIA S.A.S. — IDENTIFICACION NIT: 901.614.013-1

DIRECCIÓN: KR 3 4 A 8 — CIUDAD: TUNJA, BOYACÁ — TELEFONO: 3208010626

DATOS DEL ASEGURADO Y BENEFICIARIO

ASEGURADO: MUNICIPIO DE BELEN — IDENTIFICACIÓN NIT: 800.099.199-4

DIRECCIÓN: CARRERA 6 Nº 7 - 07 — CIUDAD: BELÉN, BOYACÁ — TELEFONO: 6087870229

BENEFICIARIO: TERCEROS AFECTADOS — IDENTIFICACIÓN NIT: 001-8

DATOS DEL RIESGO Y AMPAROS

ASEGURADO: MUNICIPIO DE BELEN NIT : 800099199

ITEM: 1 DEPARTAMENTO: BOYACÁ CIUDAD: BELÉN

DIRECCION: MUNICIPIO DE BELEN

ACTIVIDAD: CONTRATO DE EJECUCION DE OBRA

TIPO EDIFICIO: NO APLICA PARA ESTE RAMO TIPO DE RIESGO: ESTATAL MANZANA:

DESCRIPCION	AMPAROS	SUMA ASEGURADA	% INVAR	SUBLIMITE
CONTRATO		$ 350,181,000.00		
	PREDIOS, LABORES Y OPERACIONES	350,181,000.00		

DEDUCIBLES: 10.00 % DEL VALOR DE LA PERDIDA - Mínimo: 1.00 SMMLV en PREDIOS, LABORES Y OPERACIONES

BENEFICIARIOS
NIT 001 - TERCEROS AFECTADOS

MEDIANTE LA PRESENTE PÓLIZA, SE AMPARAN LOS PERJUICIOS PATRIMONIALES QUE CAUSE DIRECTAMENTE EL ASEGURADO CON MOTIVO DE UNA DETERMINADA RESPONSABILIDAD CIVIL EXTRACONTRACTUAL EN QUE INCURRA, DE ACUERDO CON LA LEY COLOMBIANA, EN VIRTUD DE LA EJECUCION DEL CONTRATO No 123 DE 2025, REFERENTE A LA ADECUACION Y MANTENIMIENTO DE LA INSTITUCION EDUCATIVA TECNICA SUSANA GUILLERMIN SEDES EL BOSQUE Y CARACOLES DEL MUNICIPIO DE BELEN BOYACA.

SEGUN ACTA DE SUSPENSION No 02 DE FECHA 03 DE ABRIL DE 2026 Y ACTA DE REINICIO No 02 DE FECHA 23 DE ABRIL DE 2026, SE PRORROGA LA VIGENCIA DE LA GARANTIA.

VALOR ASEGURADO TOTAL	VALOR PRIMA	GASTOS EXPEDICION	IVA	TOTAL A PAGAR
$ ***350,181,000.00	$ **********0	$*********0.00	$ **********0	$ **********0

INTERMEDIARIO

NOMBRE	CLAVE	%PART
AVAL SEGUROS BOYACA LTDA	9118	100.00

COASEGURO CEDIDO

NOMBRE COMPAÑIA	%PART	VALOR ASEGURADO

LA MORA EN EL PAGO DE LA PRIMA DE LA PÓLIZA O DE LOS CERTIFICADOS O ANEXOS QUE SE EXPIDAN CON FUNDAMENTO EN ELLA PRODUCIRÁ LA TERMINACIÓN AUTOMÁTICA DEL CONTRATO Y DARA DERECHO A ASEGURADORA SOLIDARIA DE COLOMBIA ENTIDAD COOPERATIVA, PARA EXIGIR EL PAGO DE LA PRIMA DEVENGADA Y DE LOS GASTOS CAUSADOS CON OCASIÓN DE LA EXPEDICIÓN DEL CONTRATO.

PARA ACCEDER AL CLAUSULADO DE SU PÓLIZA DE SEGURO, POR FAVOR INGRESE AL SIGUIENTE LINK https://segurosolidaria.com.co/terminos-de-interes/biblioteca-de-documentos.aspx. Y BUSQUE EL NOMBRE DEL PRODUCTO TAL Y COMO TEGURA EN EL TÍTULO DE ESTE DOCUMENTO. TAMBIÉN PUEDE VERIFICAR LA VALIDEZ DE ESTA PÓLIZA DESDE NUESTRA PAGINA WEB https://www.segurosolidaria.com.co, EN EL MENÚ "SERVICIOS" OPCIÓN "CONSULTA POLIZA DE CUMPLIMIENTO Y OTROS".

FIRMA ASEGURADOR

(415)7701981000319(8020)000000000007900600302639

FIRMA TOMADOR

DIRECCIÓN NOTIFICACIÓN ASEGURADORA: Calle 100 No. 9A-45 Piso 12 Bogotá

YRENDOSA 0

C8D820/7C0F0BF9765A

CLIENTE

Defensor del Consumidor Financiero – Principal: Juan Sebastián Portilla Portilla - Defensor del Consumidor Financiero – Suplente: José Guillermo Peña González
Dirección: Av 19 # 114 – 09 oficina 502 Bogotá – Teléfonos: (601) 213 13 70 – 213 13 22 - Canal de: 321 824 04 79 – 322 232 26 24 - Correo electrónico: contacto@pgabogados.com
Horario: Lunes a Viernes de 8:00 a.m. a 12:00 p.m. y 1:00 p.m. a 5:00 p.m. Para recibir información le invitamos a consultar el folleto en el siguiente link de nuestra página web
https://segurosolidaria.com.co/resources/site1/General/2025/01/FENDOR-CONSUMIDOR-FINANCIERO-2025.pdf

Ahora Aseguradora Solidaria de Colombia confirma la información de los clientes a través del Call Center, por favor tenga en cuenta que será contactado para realizar el procedimiento

Compañía de Seguros

GRAN CONTRIBUYENTE RES.3509 DIC/09 - REGIMEN COMUN - ACTIVIDAD ECONOMICA 6601, ENTIDAD COOPERATIVA NO EFECTUAR RETENCION EN LA FUENTE

LISTADO DE ASEGURADOS

POLIZA SEGURO DE RESP. CIVIL EXTRACONTRACTUAL

DATOS DE LA PÓLIZA

No. POLIZA: 994000012372 ANEXO: 4 TIPO DE MOVIMIENTO: 0 PAGINA: 2

TOMADOR: ECOAC INGENIERIA S.A.S. IDENTIFICACION: 901.614.013-1

ASEGURADOS

ITEM	ASEGURADO	C.C. o NIT	UBICACION DEL PREDIO	CIUDAD	VALOR ASEGURADO	PRIMA SIN IVA	PRIMA CON IVA
1	MUNICIPIO DE BELEN	000059199-4	MUNICIPIO DE BELEN	BELEN	350,181,000.00	0	0

PRIMA TOTAL SIN IVA	PRIMA TOTAL CON IVA
0	0

Aseguradora Solidaria de Colombia

NIT: 860.524.654-6

PÓLIZA DE GARANTÍA ÚNICA DE CUMPLIMIENTO EN FAVOR DE ENTIDADES ESTATALES - DECRETO 1082 DE 2015 - PATRICLSUSP09V4

NÚMERO ELECTRÓNICO PARA PAGOS
6003926380

PÓLIZA No: 600 - 47 - 994000077718 ANEXO: 5

AGENCIA EXPEDIDORA: TUNJA COD AGENCIA: 600 RAMO: 47

TIPO DE MOVIMIENTO: PRORROGA TIPO DE IMPRESIÓN: IMPRESION

FECHA DE EXPEDICIÓN			FECHA DE IMPRESIÓN		
DIA	MES	AÑO	DIA	MES	AÑO
29	04	2026	29	04	2026

DATOS DEL AFIANZADO

NOMBRE: ECOAC INGENIERIA S.A.S. IDENTIFICACIÓN NIT 901.614.013-1

DIRECCIÓN: KR 3 4 A 8 CIUDAD: TUNJA, BOYACÁ TELÉFONO: 3208010426

DATOS DEL ASEGURADO Y BENEFICIARIO

ASEGURADO: MUNICIPIO DE BELEN IDENTIFICACIÓN NIT 800.099.199-4

BENEFICIARIO: MUNICIPIO DE BELEN IDENTIFICACIÓN NIT 800.099.199-4

AMPAROS

GIRO DE NEGOCIO: CONTRATO DE EJECUCION DE OBRA

DESCRIPCION AMPAROS CONTRATO	VIGENCIA DESDE	VIGENCIA HASTA	SUMA ASEGURADA
CUMPLIMIENTO	20/10/2025	10/11/2026	30,985,800.96
BUEN MANEJO Y CORRECTA INVERSION DEL ANTICIPO	20/10/2025	10/11/2026	39,377,547.00
PAGO DE SALARIOS, PRESTACIONES SOCIALES E IND	20/10/2025	10/03/2029	7,746,250.24
ESTABILIDAD Y CALIDAD DE LA OBRA		VER NOTA ACLARATORIA	30,985,800.96

POLIZA DE CUMPLIMIENTO DE CONTRATO DE EJECUCION DE OBRA:

BENEFICIARIOS
NIT 800099199 - MUNICIPIO DE BELEN

POLIZA DE CUMPLIMIENTO DE CONTRATO DE EJECUCION DE OBRA:

OBJETO DE LA GARANTIA

EL OBJETO DE LA PRESENTE POLIZA ES GARANTIZAR EL PAGO DE LOS PERJUICIOS DERIVADOS DEL INCUMPLIMIENTO DE LAS OBLIGACIONES A CARGO DEL CONTRATISTA DERIVADAS DEL CONTATO No 123 DE 2025, REFERENTE A LA ADECUACION Y MANTENIMIENTO DE LA INSTITUCION EDUCATIVA TECNICA SUSANA GUILLERMIN SEDES EL BOSQUE Y CARACOLES DEL MUNICIPIO DE BELEN BOYACA.

EL AMPARO DE ESTABILIDAD OTORGADO MEDIANTE LA PRESENTE POLIZA, TIENE VIGENCIA DE DOS (__2___) AÑOS, CONTADOS A PARTIR DE LA FECHA DE SUSCRIPCION DEL ACTA DE RECIBO Y ENTREGA FINAL DE LA OBRA A ENTERA SATISFACCION POR PARTE DE LA ENTIDAD CONTRATANTE, LO CUAL DEBERA SER REPORTADO OPORTUNAMENTE Y POR ESCRITO A ASEGURADORA SOLIDARIA.

SEGUN MODIFICACION, ADICION No 1 Y PRORROGA No 2 DE FECHA 23 DE ABRIL DEL 2026, SE AUMENTA EL VALOR ASEGURADO Y SE PRORROGA LA VIGENCIA DE LOS AMPAROS.

VALOR ASEGURADO TOTAL:	VALOR PRIMA:	GASTOS EXPEDICION:	IVA:	TOTAL A PAGAR:
$ ***109,093,799.16	$ **********22,417	$*****7,000.00	$ ********5,589	$ **********35,006

NOMBRE INTERMEDIARIO	CLAVE	%PART
AVAL SEGUROS BOYACA LTDA	9718	100.00

NOMBRE COMPAÑIA COASEGURO CEDIDO	%PART	VALOR ASEGURADO

DECLARACIÓN Y AUTORIZACIÓN. DECLARO CONOCER Y ESTAR INFORMADO QUE LOS CANALES QUE A CONTINUACIÓN SE RELACIONAN, CUYOS DATOS VERACES Y FIDEDIGNOS HE SUMINISTRADO VOLUNTARIAMENTE EN EL PRESENTE DOCUMENTO, PUEDEN SER UTILIZADOS POR LA ASEGURADORA PARA REALIZAR GESTIONES DE COBRANZA, ASÍ COMO PARA EL ENVÍO DE MENSAJES PUBLICITARIOS A TRAVÉS DE MENSAJES CORTOS DE TEXTO (SMS), MENSAJERÍA POR APLICACIONES WEB, CORREOS ELECTRÓNICOS Y LLAMADAS TELEFÓNICAS DE CARÁCTER COMERCIAL O PUBLICITARIO, TODO DENTRO DEL MARCO LEGAL APLICABLE: DE ESTA MANERA, AUTORIZO EXPRESAMENTE PARA ESTE CONTACTO(S) POR LA ASEGURADORA Y/O SUS SISTEMAS COMERCIALES, DE COMPAÑÍA S INTERMEDIARIOS, PARA LOS FINES MENCIONADOS EN LA PRESENTE DECLARACIÓN, MEDIANTE LOS CANALES DE: PRESENCIAL, LLAMADAS, CORREO ELECTRÓNICO Y EN ALGUNOS CASOS MENSAJES DE TEXTO Y WHATSAPP POR MEDIO DE GESTIÓN AUTOMÁTICA. EN CASO QUE DESEE CAMBIAR EL CANAL DE CONTACTO O TENER UN CANAL EXCLUSIVO PARA LA GESTIÓN DE COBRANZA, POR FAVOR INFORMAR AL CORREO ELECTRÓNICO: GESTIONCOBRANZA@SOLIDARIA.COM.CO, PARA FINES COMERCIALES: POR FAVOR INFORMAR AL CORREO: GESTIONCOMERCIAL@SOLIDARIA.COM.CO Y PARA MODIFICAR O ACTUALIZAR SUS DATOS DE CONTACTO POR FAVOR INGRESAR A https://www.solidaria.com.co/sua_digital/portal/login

MEDIANTE LA SOLICITUD Y CONTRATACIÓN DEL CONTRATO DE SEGURO, USTED EN CALIDAD DE TITULAR(ES) DE LA INFORMACIÓN, DE MANERA LIBRE, EXPRESA, VOLUNTARIA E INFORMADA, AUTORIZA A ASEGURADORA SOLIDARIA DE COLOMBIA ENTIDAD COOPERATIVA O A LA PERSONA NATURAL O JURÍDICA A QUIÉN ESTE ENCARGUE, A RECOLECTAR, ALMACENAR, UTILIZAR, CIRCULAR, SUPRIMIR Y, EN GENERAL, A REALIZAR CUALQUIER OTRO TRATAMIENTO A LOS DATOS PERSONALES POR USTED SUMINISTRADOS, PARA TODOS AQUELLOS ASPECTOS INHERENTES A LAS ACTIVIDADES COMERCIALES Y PROMOCIONALES, Y CUALQUIER OTRO RELACIONADO CON EL DESARROLLO DEL OBJETO SOCIAL PRINCIPAL DEL REFERIDO SOCIEDAD, LO QUE IMPLICA EL USO DE LOS DATOS EN ACTIVIDADES DE MERCADEO, PROMOCIÓN Y DE SER EL CASO, CUANDO LA ACTIVIDAD COMERCIAL LO REQUIERA, LA TRANSFERENCIA Y TRANSMISIÓN DE LOS MISMOS A UN TERCERO (INCLUYENDO TERCEROS PAÍSES), BAJO LOS PARÁMETROS DE LA LEY 1581 DE 2012, DECRETO 1074 DE 2015 Y DEMÁS NORMATIVIDAD VIGENTE QUE REGULE LA MATERIA. EN TODO CASO, ASEGURADORA SOLIDARIA GARANTIZA LAS CONDICIONES DE SEGURIDAD, PRIVACIDAD Y DEMÁS PRINCIPIOS QUE IMPLIQUEN EL TRATAMIENTO DE DATOS PERSONALES ACORDE CON LA LEGISLACIÓN APLICABLE. ESTA AUTORIZACIÓN SE MANTENDRÁ POR EL TIEMPO DE DURACIÓN DEL VÍNCULO O LA PRESTACIÓN DEL SERVICIO Y POR EL TIEMPO DE DURACIÓN DE LA SOCIEDAD RESPONSABLE, CONFORME LO ESTABLECIDO EN SUS MANUALES Y POLÍTICAS. IGUALMENTE DECLARO QUE HE CONOCIDO LA POLÍTICA DE TRATAMIENTO DE DATOS PERSONALES DISPONIBLE EN: HTTPS://ASEGURADORASOLIDARIA.COM.CO/PAGINAS/ESPANOL/POLITICA-DE-PRIVACIDAD.ASPX

PARA ACCEDER AL CLAUSULADO DE SU PÓLIZA DE SEGURO, POR FAVOR SIGUIENTE AL SIGUIENTE LINK: https://aseguradorasolidaria.com.co/terceros-de-interes/documentos-de-clausulados.aspx Y BUSQUE EL NOMBRE DEL PRODUCTO TAL Y COMO FIGURA EN EL TÍTULO DE ESTE DOCUMENTO. TAMBIÉN PUEDE VERIFICAR LA VALIDEZ DE ESTA PÓLIZA DESDE NUESTRA PÁGINA WEB https://www.aseguradorasolidaria.com.co EN EL MENÚ "SERVICIOS", OPCIÓN "CONSULTA PÓLIZA EN CUMPLIMIENTO Y OTROS"

FIRMA ASEGURADOR

(415)7701861000019(8020)000000000007008600332E30

FIRMA TOMADOR

DIRECCIÓN NOTIFICACIÓN ASEGURADORA: Calle 100 No. 8A-49 Piso 12 Bogotá

CLIENTE

CED8297C0F08F47A5B

Defensor del Consumidor Financiero – Principal: Juan Sebastián Portilla Portilla - Defensor del Consumidor Financiero – Suplente: José Guillermo Peña González
Dirección: Av 19 # 114 – 09 oficina 502 Bogotá – Teléfonos: (601) 213 13 70 – 213 13 22 - Celular: 321 924 94 79 – 320 230 29 94 - Correo electrónico: contacto@defensorias.com
Horario: Lunes a Viernes de 8:00 a.m. a 12:00 p.m. y 1:00 p.m. a 5:00 p.m. Para mayor información lo invitamos a consultar el folleto en el siguiente link de nuestra página web:
https://aseguradorasolidaria.com.co/resources/site1/General/2025/DEFENSOR-CONSUMIDOR-FINANCIERO-2025.F.pdf

Ahora Aseguradora Solidaria de Colombia confirma la información de los clientes a través del Call Center, por favor tenga en cuenta que será contactado para realizar el procedimiento

Compañía de Seguros

GRAN CONTRIBUYENTE RES 2505 DIC/99 - REGIMEN COMUN - ACTIVIDAD ECONOMICA 6601. ENTIDAD COOPERATIVA NO EFECTUAR RETENCION EN LA FUENTE

Aseguradora Solidaria de Colombia
NIT: 830524656-6

POLIZA SEGURO DE RESP. CIVIL EXTRACONTRACTUAL

NÚMERO ELECTRÓNICO PARA PAGOS
6003926398

PÓLIZA No: 600 -74 - 994000012372 ANEXO:5

AGENCIA EXPEDIDORA: TUNJA — COD AGE: 600 — RAMO: 74 — PAP:

FECHA DE EXPEDICIÓN DIA	MES	AÑO	VIGENCIA DE LA PÓLIZA	VIGENCIA DESDE DIA	MES	AÑO	HORAS	VIGENCIA HASTA DIA	MES	AÑO	HORAS	DIAS	FECHA DE IMPRESIÓN DIA	MES	AÑO
29	04	2026		10	06	2026	23:59 A LAS	10	07	2026	23:59 A LAS	30	29	04	2026

MODALIDAD FACTURACIÓN: ANUAL — TIPO DE IMPRESIÓN: IMPRESION

TIPO DE MOVIMIENTO: PRORROGA

VIGENCIA DEL ANEXO DESDE DIA	MES	AÑO	HORAS	VIGENCIA HASTA DIA	MES	AÑO	HORAS	DIAS
10	06	2026	23:59 A LAS	10	07	2026	23:59 A LAS	30

DATOS DEL TOMADOR

NOMBRE: ECOAC INGENIERIA S.A.S. — IDENTIFICACIÓN NIT: 901.614.013-1
DIRECCIÓN: KR 3 4 A 9 — CIUDAD: TUNJA, BOYACÁ — TELEFONO: 3208010426

DATOS DEL ASEGURADO Y BENEFICIARIO

ASEGURADO: MUNICIPIO DE BELEN — IDENTIFICACIÓN NIT: 800.099.199-4
DIRECCIÓN: CARRERA 6 Nº 7 - 07 — CIUDAD: BELÉN, BOYACÁ — TELEFONO: 6087870229
BENEFICIARIO: TERCEROS AFECTADOS — IDENTIFICACIÓN NIT: 001-8

DATOS DEL RIESGO Y AMPAROS

ASEGURADO: MUNICIPIO DE BELEN — NIT : 800099199
ITEM: 1 — DEPARTAMENTO: BOYACÁ — CIUDAD: BELÉN
DIRECCION: MUNICIPIO DE BELEN
ACTIVIDAD: CONTRATO DE EJECUCION DE OBRA
TIPO EDIFICIO: NO APLICA PARA ESTE RAMO — TIPO DE RIESGO: ESTATAL — MANZANA:

DESCRIPCION	AMPAROS	SUMA ASEGURADA	% INVAR	SUBLIMITE
CONTRATO		$ 350,181,000.00		
	PREDIOS, LABORES Y OPERACIONES	350,181,000.00		

DEDUCIBLES: 10.00 % DEL VALOR DE LA PERDIDA - Mínimo: 1.00 SMMLV en PREDIOS, LABORES Y OPERACIONES

BENEFICIARIOS
NIT 001 - TERCEROS AFECTADOS

MEDIANTE LA PRESENTE PÓLIZA, SE AMPARAN LOS PERJUICIOS PATRIMONIALES QUE CAUSE DIRECTAMENTE EL ASEGURADO CON MOTIVO DE UNA DETERMINADA RESPONSABILIDAD CIVIL EXTRACONTRACTUAL EN QUE INCURRA, DE ACUERDO CON LA LEY COLOMBIANA, EN VIRTUD DE LA EJECUCION DEL CONTRATO No 123 DE 2025, REFERENTE A LA ADECUACION Y MANTENIMIENTO DE LA INSTITUCION EDUCATIVA TECNICA SUSANA GUILLERMIN SEDES EL BOSQUE Y CARACOLES DEL MUNICIPIO DE BELEN BOYACA.

SEGUN MODIFICACION, ADICION No 1 Y PRORROGA No 2 DE FECHA 23 DE ABRIL DEL 2026, SE PRORROGA LA VIGENCIA DE LA GARANTIA.

VALOR ASEGURADO TOTAL	VALOR PRIMA	GASTOS EXPEDICION	IVA	TOTAL A PAGAR
$ ***350,181,000.00	$ **********71,955	$*********0.00	$ *******13,671	$ **********85,626

INTERMEDIARIO

NOMBRE	CLAVE	%PART
AVAL SEGUROS BOYACA TDA	9718	100.00

COASEGURO CEDIDO

NOMBRE COMPAÑIA	%PART	VALOR ASEGURADO

LA MORA EN EL PAGO DE LA PRIMA DE LA PÓLIZA O DE LOS CERTIFICADOS O ANEXOS QUE SE EXPIDAN CON FUNDAMENTO EN ELLA PRODUCIRÁ LA TERMINACIÓN AUTOMÁTICA DEL CONTRATO Y DARÁ DERECHO A ASEGURADORA SOLIDARIA DE COLOMBIA ENTIDAD COOPERATIVA, PARA EXIGIR EL PAGO DE LA PRIMA DEVENGADA Y DE LOS GASTOS CAUSADOS CON OCASIÓN DE LA EXPEDICIÓN DEL CONTRATO.

PARA ACCEDER AL CLAUSULADO DE SU PÓLIZA DE SEGURO, POR FAVOR INGRESE AL SIGUIENTE LINK: https://segurosbolivar.com/condiciones-de-interes/biblioteca-de-clausulados.aspx. Y BUSQUE EL NOMBRE DEL PRODUCTO TAL Y COMO FIGURA EN EL TÍTULO DE ESTE DOCUMENTO. TAMBIÉN PUEDE VERIFICAR LA VALIDEZ DE ESTA PÓLIZA DESDE NUESTRA PAGINA WEB: https://www.aseguradorasolidaria.com.co, EN EL MENÚ "SERVICIOS", OPCIÓN "CONSULTA POLIZA DE CUMPLIMIENTO Y OTROS".

FIRMA ASEGURADOR

(415)7701661000013(8020)000000000070000002626

FIRMA TOMADOR

DIRECCIÓN NOTIFICACIÓN ASEGURADORA: Calle 100 No. 9A-45 Piso 12 Bogotá

C0D8207C0F0BF97A5A — CLIENTE — YMERDOSA 0

Defensor del Consumidor Financiero – Principal: Juan Sebastián Portilla Portilla - Defensor del Consumidor Financiero – Suplente: Juan Guillermo Peña González
Dirección: Av 19 # 114 – 09 oficina 502 Bogotá – Teléfonos: (601) 213 12 70 – 213 13 22 - Celular: 321 661 94 79 – 323 232 29 34 - Correo electrónico: contacto@pgabogados.com
Horario: Lunes a Viernes de 8:00 a.m. a 12:00 p.m. y 1:30 p.m. a 5:00 p.m. Para mayor información le invitamos a consultar el folleto en el siguiente link de nuestra página web:
https://aseguradorasolidaria.com.co/resources/sites/1/Cartilla/CARTILLA-DEFENSOR-CONSUMIDOR-Y-FINANCIERO-2025F.pdf

Ahora Aseguradora Solidaria de Colombia confirma la información de los clientes a través del Call Center, por favor tenga en cuenta que será contactado para realizar el procedimiento
Compañía de Seguros
GRAN CONTRIBUYENTE RES 2955 DIC/99 - REGIMEN COMUN - ACTIVIDAD ECONOMICA 6601, ENTIDAD COOPERATIVA NO EFECTUAR RETENCION EN LA FUENTE
VIGILADO Superintendencia Financiera de Colombia

LISTADO DE ASEGURADOS

POLIZA SEGURO DE RESP. CIVIL EXTRACONTRACTUAL

DATOS DE LA PÓLIZA

No. POLIZA: 994000012372 ANEXO: 5 TIPO DE MOVIMIENTO: 0 PAGINA: 2

TOMADOR: RCOAC INGENIERIA S.A.S. IDENTIFICACION: 901.614.013-1

ASEGURADOS

ITEM	ASEGURADO	C.C. ó NIT	UBICACION DEL PREDIO	CIUDAD	VALOR ASEGURADO	PRIMA SIN IVA	PRIMA CON IVA
1	MUNICIPIO DE BELEN	890099199-6	MUNICIPIO DE BELEN	BELEN	350,181,000.00	71,955	85,626

PRIMA TOTAL SIN IVA	PRIMA TOTAL CON IVA
71,955	85,626

ANEXO 2. PLANILLAS DE SEGURIDAD SOCIAL

PLANILLA INTEGRADA AUTOLIQUIDACIÓN APORTES
SOPORTE DE PAGO GENERAL

Bancolombia

DATOS GENERALES DEL APORTANTE

TIPO IDENTIFICACIÓN	CÉDULA DE CIUDADANÍA	NÚMERO DE IDENTIFICACIÓN	1098633999
NOMBRE O RAZÓN SOCIAL			EDGAR JULIAN FIGUEROA JIMENEZ
CIUDAD/MUNICIPIO	TUNJA	DEPARTAMENTO	BOYACA
DIRECCIÓN	CARRERA 11ª0 4N-08	TELEFONO	7171111
TIPO APORTANTE	32-INDEPENDIENTE	CLASE APORTANTE	INDEPENDIENTE
TIPO EMPRESA	PRIVADA	ACTIVIDAD ECONÓMICA	Contratación de otras obras de ingeniería civil
FORMA DE PRESENTACIÓN	UNICO		
APORTANTE EXONERADO PAGO APORTES SALUD, SENA E ICBF (REFORMA TRIBUTARIA)			NO

DATOS GENERALES DE LA PLANILLA

NÚMERO PLANILLA			92147552427	TIPO DE PLANILLA			I-INDEPENDIENTES
PERIODO COTIZACIÓN CTPOS	MES	AAAA AÑO	2026	PERIODO COTIZACIÓN SALUD	MES	AAAA AÑO	2026
DIAS DE MORA			2				
FECHA PAGO dd/mm/aaaa			05/06/2026	NÚMERO AUTORIZACIÓN			3001397447

TOTAL APORTES A PENSIÓN

ADMINISTRADORA		No. COTIZANTES	COTIZACIÓN	APORTES VOLUNTARIOS		FSP		MORA		TOTALES		
CÓDIGO	NOMBRE			EMPLEADOR	COTIZANTE	SOLIDARIDAD	SUBSISTENCIA	COTIZACIÓN	FSP	APORTES	MORA	VALOR PAGADO
25001	[illegible] PORVENIR	1	$ 280.000	$ 0	$ 0	$ 0	$ 0	$ 700	$ 0	$ 280.000	$ 700	$ 280.700
SUBTOTALES										**$ 280.000**	**$ 700**	**$ 280.700**

TOTAL APORTES A SALUD

ADMINISTRADORA		No. COTIZANTES	INCAPACIDAD POR ENFERMEDAD		LICENCIA MATERNIDAD		SALDO A FAVOR		LIQUIDACIÓN		MORA		TOTALES			
CÓDIGO	NOMBRE		NÚMERO AUTORIZACIÓN	VALOR	NÚMERO AUTORIZACIÓN	VALOR	PLANILLA	VALOR	COTIZACIÓN	VALOR APORTES	COTIZACIÓN	VALOR APORTES	APORTES	MORA	DESCUENTO	VALOR PAGADO
EPS005	EPS005 SANITAS S.A.	1		$ 0		$ 0		$ 0	$ 210.600	$ 210.600	$ 400	$ 400	$ 210.600	$ 400	$ 0	$ 211.000
SUBTOTALES													**$ 210.600**	**$ 400**	**$ 0**	**$ 211.000**

TOTAL APORTES A RIESGOS PROFESIONALES

ADMINISTRADORA		No. COTIZANTES	INCAPACIDAD EG		SALDO A FAVOR		LIQUIDACIÓN		TOTALES			
CÓDIGO	NOMBRE		NÚMERO AUTORIZACIÓN	VALOR	PAGO A OTROS SISTEMAS	PLANILLA	VALOR	COTIZACIÓN	APORTES	MORA	DESCUENTO	VALOR PAGADO
14-11	14-11 - ARL SURA	1		$ 0	$ 0		$ 0	$ 121.800	$ 121.800	$ 200	$ 0	$ 122.000
SUBTOTALES									**$ 121.800**	**$ 200**	**$ 0**	**$ 122.000**

TOTAL APORTES A CAJA DE COMPENSACIÓN FAMILIAR

ADMINISTRADORA		No. COTIZANTES	TOTALES		
CÓDIGO	NOMBRE		APORTES	MORA	VALOR PAGADO
CCF12	CCF12 COMFABOY	1	$ 35.100	$ 100	$ 35.200
SUBTOTALES			**$ 35.100**	**$ 100**	**$ 35.200**

LIQUIDACIÓN DETALLADA APORTES

| DATOS DEL COTIZANTE | | | | | | | | | | NOVEDADES | | | | | | | | | | | | |

RESUMEN PLANILLA PAGADA

ASOPAGOS s.a.

DATOS GENERALES DEL APORTANTE								
IDENTIFICACIÓN	DV	RAZÓN SOCIAL	CLASE	CÓDIGO	ARL	F. PRESENTACIÓN	ACT. ECO	TIPO DE EMPRESA
CC 1049833457	0	LAURA CATALINA GIL RODRIGUEZ	1	0	SINARP - SINARP	ÚNICA	7110	Natural
MUN-DEP	DIRECCIÓN		TELÉFONO		EMAIL			EXENTO DE PARAFISCALES
18-1	CARRERA 7 21 69		3142894560		INSCRITA_RALO@GMAIL.COM			0

DATOS GENERALES DE LA LIQUIDACIÓN										
PERIODO PENSIÓN	PERIODO SALUD	PLANILLA	TIPO PLANILLA	FECHA PAGO	CENTRO DE TRABAJO	DEPARTAMENTO	MUNICIPIO	VALOR PAGO	INTERES X MORA	ENTIDAD RECAUDO
2026-04	2026-04	96960048	1	2026-05-07	TODOS LOS CENTROS	TODOS	TODOS	682.000	0.000	BANCOLOMBIA
Nº AFILIADOS	REF. DE PAGO (PIN)	FECHA LÍMITE PAGO	ESTADO PLANILLA							
1	96960048	2026-05-15	Pagada							

EMPLEADO					NOVEDADES																		DÍAS				PENSIÓN					SALUD			CCF			RIESGOS		TARIFA	PARAF	SENA	ICBF	ESAP	MIN					
N	ID	EMPLEADO	SALARIO	NOVEDADES DE SALARIO																																															
1	CC 1049833457	GIL RODRIGUEZ LAURA CATALINA	1.750.905																					30	30	30	30	CONVENCIONAL DIURNO	1.750.905	280.200	0		SANITAS-EPS005	1.750.905	210.900	COMFABOY-CCF10	1.750.905	35.100	0	1.750.905	222.903	0.696%	0	0	0	0	0	0	0	0	696.200	0	0

RESUMEN PLANILLA PAGADA

ASOPAGOS s.a.

DATOS GENERALES DEL APORTANTE								
IDENTIFICACIÓN	DV	RAZÓN SOCIAL	CLASE	CÓDIGO	ARL	F. PRESENTACIÓN	ACT. ECO	TIPO DE EMPRESA
CC 1049833457	0	LAURA CATALINA GIL RODRIGUEZ	1	0	SINARP - SINARP	ÚNICA	7110	Natural
MUN-DEP	DIRECCIÓN		TELÉFONO		EMAIL			EXENTO DE PARAFISCALES
18-1	CARRERA 7 21 69		3142894560		INSCRITA_RALO@GMAIL.COM			0

DATOS GENERALES DE LA LIQUIDACIÓN										
PERIODO PENSIÓN	PERIODO SALUD	PLANILLA	TIPO PLANILLA	FECHA PAGO	CENTRO DE TRABAJO	DEPARTAMENTO	MUNICIPIO	VALOR PAGO	INTERÉS X MORA	ENTIDAD RECAUDO
2026-04	2026-04	96960048	1	2026-05-07	TODOS LOS CENTROS	TODOS	TODOS	682.000	0.000	BANCOLOMBIA
Nº AFILIADOS	REF. DE PAGO (PIN)	FECHA LÍMITE PAGO	ESTADO PLANILLA							
1	96960048	2026-05-15	Pagada							

TOTALES IBC				
IBC PENSIÓN	IBC SALUD	IBC RIESGOS	IBC CAJAS	IBC PARAF
1.750.905	1.750.905	1.750.905	1.750.905	0

SUBSISTEMA	CÓDIGO	NIT	DV	AFILIADOS	VALOR LIQUIDADO	VALOR UPC	INTERESES MORA	SALDOS E INCAPACIDADES DESCONTADOS	VALOR A PAGAR
AFP(Administradoras: 1)				1	280.200	0	2.500	0	282.700
COLFONDOS	23-1001	800227940	4	1	280.200	0	2.500	0	282.700
EPS(Administradoras: 1)				1	219.900	0	1.900	0	220.800
SANITAS	EPS005	800251440	5	1	219.900	0	1.900	0	220.800
ARP(Administradoras: 1)				1	121.900	0	1.100	0	123.000
ARL SURA	14-11	860811760	5	1	121.900	0	1.100	0	123.000
CCF(Administradoras: 1)				1	35.100	0	400	0	35.500
COMFABOY	CCF10	890800213	8	1	35.100	0	400	0	35.500
Gran Total:					656.100	0	5.900	0	662.000

aportes en línea

Planilla Resumen

DATOS GENERALES DEL APORTANTE

Identificación	dv	Razon Social	Clase Aportante	Sucursal Principal	Dirección	Ciudad-Departamento	Teléfono	Exonerado SENA e ICBF
NIT 901614813	1	ECOAC INGENIERIA S.A.S.	A - 200 O MAS COTIDANTES	OBRAS	CARRERA 3 H 4A 08	TUNJA-BOYACA	7451111	SI

DATOS GENERALES DE LA LIQUIDACION

Periodo		Clave		Tipo	Fecha		Pago		
Pensión	Salud	Pago	Planilla	Planilla	Limite	Pago	Banco	Dias Mora	Valor
2026-04	2026-05	325515802	9509034546	E	2026/05/06	2026/05/21	BANCOLOMBIA		$19.029.600

LIQUIDACION DETALLADA DE APORTES

No.	EMPLEADO Identificación		Nombre	NOVEDADES																					PENSION		SALUD		CCF		RIESGOS		PARAFISCALES	
				Ing	Ret	TAE	TAP	VSP	VST	SLN	IGE	LMA	VAC	AVP	VCT	IRP	SUS	Otro							Codigo	Dias	Codigo	Dias	Codigo	Dias	Codigo	Dias	Dias	Exonerado SENA y ICBF
1	PT	1146071	ALVAREZ PERDOMO JULIO CESAR		X																				230301	1	EPS041	1	CCF10	1	14-4	1	1	SI
2	CC	1057663313	AMAYA RIVERA DANIEL	X																					230301	14	EPS041	14	CCF10	14	14-4	14	14	SI
3	CC	1056042260	AYALA OVALLE CRISTIAN FERNANDO																						230301	30	EPS002	30	CCF10	30	14-4	30	30	SI
4	CC	1052628109	AYALA VARGAS PABT LEONARDO																						230301	30	EPS041	30	CCF10	30	14-4	30	30	SI
5	CC	1233902518	BALAGUERA GONZALEZ LEIDY KATHERINE																						23-101	30	EPS005	30	CCF10	30	14-4	30	30	SI
6	CC	1056628666	BARON ARIAS CRISTIAN ANDRES																						23-14	30	EPS017	30	CCF10	30	14-4	30	30	SI
7	CC	1013017240	BAUTISTA BATIVA ORLANDO	X																					230301	3	EPS037	3	CCF10	3	14-4	3	3	SI
8	CC	1049634233	BERNAL DUEÑAS DAVID ESTEBAN																						230301	30	EPS017	30	CCF10	30	14-4	30	30	SI
9	CC	1049633815	BUITRAGO ALSINA JOSE ARQUIMEDES																						230301	30	EPS042	30	CCF10	30	14-4	30	30	SI
10	CC	1006595049	CARVAJAL FERNANDEZ GERARDO ANDRES		X																				230301	3	EPS037	3	CCF10	3	14-4	3	3	SI
11	CC	1056955833	CASTRO PAEZ YULIA ANDREA		X																				230301	15	EPS005	15	CCF10	15	14-4	15	15	SI
12	CC	1049613803	CORREDOR MOLANO JAIR																						230301	30	EPS037	30	CCF10	30	14-4	30	30	SI
13	CC	1056709184	CRUZ ROBERTO HECTOR ALFONSO	X																					230301	11	EPS005	11	CCF10	11	14-4	11	11	SI
14	CC	1003579563	ESCAMILLA SERGIO ANDRES	X																					230301	9	EPS041	9	CCF10	9	14-4	9	9	SI
15	CC	1007549081	ESTUPIÑAN ARMENDIZ JOSE FERNANDO																						23-14	30	EPS041	30	CCF10	30	14-4	30	30	SI
16	CC	7164481	FACUNA CARLOS ALBERTO	X																					23-14	10	EPS037	10	CCF10	10	14-4	10	10	SI
17	CC	1049821319	FUENTES ROJAS JOSUA FERNANDO																						230301	30	EPS041	30	CCF10	30	14-4	30	30	SI
18	CC	1051064178	FUENTES ACUAVE JOSE NORBERTO	X																					230301	3	EPS041	3	CCF10	3	14-4	3	3	SI
19	CC	1018046229	GARCIA CUELLA CRISTIAN ALEXANDER	X																					230301	3	EPS041	3	CCF10	3	14-4	3	3	SI
20	CC	7179789	GARCIA MARIN JUAN GABRIEL																						230301	30	EPS041	30	CCF10	30	14-4	30	30	SI
21	CC	1057730477	GOMEZ SUAREZ OSCAR ANDRES		X																				230301	1	EPS037	1	CCF10	1	14-4	1	1	SI
22	CC	1052451984	GOMEZ VARGAS YEISON ANDRES																						230301	30	EPS041	30	CCF10	30	14-4	30	30	SI
23	CC	1055211175	GRANADOS CABALLERO JONATHAN JOSE	X																					230301	10	EPS041	10	CCF10	10	14-4	10	10	SI
24	CC	1413020	GRANADOS SALTOTA HUNCHO	X																					23-14	10	EPS037	10	CCF10	10	14-4	10	10	SI
25	CC	7162132	GUACHETA WILSON ALEJANDRO	X																					231801	3	EPS041	3	CCF10	3	14-4	3	3	SI
26	CC	1049615641	HERNANDEZ RODRIGUEZ DANIEL LEONARDO																						230301	30	EPS005	30	CCF10	30	14-4	30	30	SI
27	PT	6455572	JULIO PEREZ RUBEN DARIO																						230301	30	EPS005	30	CCF10	30	14-4	30	30	SI
28	CC	4551662	LEGUIZAMON TAPIAMPIA JUAN																						230301	30	EPS041	30	CCF10	30	14-4	30	30	SI

| | | |

Planilla Resumen

DATOS GENERALES DEL APORTANTE

Identificación	dv	Razon Social	Clase Aportante	Sucursal Principal	Direccion	Ciudad-Departamento	Teléfono	Exonerado SENA e ICBF
NIT 9016140[illegible]	1	ECOAC INGENIERIA S.A.S.	A - 200 O MAS COTIZANTES	OBRAS	CARRERA 3 H NA 08	TUNJA-BOYACA	7451111	N

DATOS GENERALES DE LA LIQUIDACION

Periodo		Clave		Tipo	Fecha		Pago		
Pensión	Salud	Pago	Planilla	Planilla	Limite	Pago	Banco	Dias Mora	Valor
2026-04	2026-05	329918802	9100021[illegible]	E	2026/05/06	2026/05/21	BANCOLOMBIA		$19,029,600

RESUMEN DE PAGO

RIESGO	CODIGO	NIT	DV	AFILIADOS	VALOR LIQUIDADO	SALDOS E INCAPACIDADES	VALOR A PAGAR
AFP (ADMINISTRADORAS: 4)				60	$9,705,900	$0	$9,810,300
COLFONDOS	23I001	800,227,940	6	3	$411,100	$0	$415,600
COLPENSIONES	25-14	900,336,004	7	11	$1,550,700	$0	$1,567,400
PORVENIR	230201	800,224,808	8	36	$5,791,800	$0	$5,854,000
PROTECCION	230201	800,229,739	0	10	$1,952,300	$0	$1,973,300
ARL (ADMINISTRADORAS: 1)				61	$4,247,100	$0	$4,292,700
COLPATRIA ARP	14-4	860,002,183	9	61	$4,247,100	$0	$4,292,700
CCF (ADMINISTRADORAS: 1)				61	$2,430,400	$0	$2,456,500
COMFABOY	CCF10	891,800,213	8	61	$2,430,400	$0	$2,456,500
EPS (ADMINISTRADORAS: 10)				61	$2,443,500	$0	$2,470,100
COOSALUD EPS	EPS042	900,226,715	3	1	$70,100	$0	$70,900
COOSALUD MOVILIDAD	ESSC24	900,226,715	3	1	$58,400	$0	$59,100
EPS SURA (ANTES SUSALUD)	EPS010	800,088,702	2	1	$7,100	$0	$7,200
FAMISANAR	EPS017	830,003,564	7	9	$315,800	$0	$319,200
FOSYGA RÉGIMEN DE EXCEPCIÓN	MIN002	901,037,916	1	2	$32,800	$0	$33,200
NUEVA E.P.S.	EPS037	900,156,264	2	12	$428,000	$0	$432,600
NUEVA EPS MOVILIDAD	EPS041	900,156,264	2	23	$939,900	$0	$950,000
PROTEGER	CCFC55	901,543,211	6	1	$70,100	$0	$70,900
SALUD TOTAL	EPS002	800,130,907	4	3	$203,300	$0	$205,500
SANITAS	EPS005	800,251,440	6	8	$318,000	$0	$321,500
TOTAL				61	$18,826,900	$0	$19,029,600

ANEXO 3. CERTIFICADOS DE CALIDAD

ecoacingenieria@gmail.com 320 801 0426 Carrera 4 # 2 - 06
San Mateo - Boyacá

ARGOS

Reporte de calidad

1/01/2026 | 31/01/2026 | Planta Sogamoso | Cemento Estructural Max

PARÁMETROS FÍSICOS

Blaine	Retenido 325	Fraguado inicial	Fraguado final
5187 cm2/g	1.3 %	120 min	186 min

Resistencia 1 día	Resistencia 3 días	Resistencia 7 días	Resistencia 28 días
19.4 MPa	31.6 MPa	37.0 MPa	(Blanks) MPa



OTROS PARÁMETROS FÍSICO

Densidad NTC 221	Contenido de Aire NTC 224	Expansión en autoclave NTC 107	Expansión barras de mortero NTC 4927
NO HAY INFORMACIÓN	NO HAY INFORMACIÓN	NO HAY INFORMACIÓN	NO HAY INFORMACIÓN

PARÁMETROS QUÍMICOS

Fases minerológicas (Bogué)



SiO2	Al2O3	Fe2O3	CaO
20.75 %	4.82 %	3.32 %	59.62 %

SO3	Perdidas por ignición	Equivalente alcalino
3.04 %	5.71 %	0.63 %

RESUMEN

Fecha	Blaine (cm2/g) NTC 33	Retenido 325 (%) NTC 294	FI (Min) NTC 118	FF (Min) NTC 118	R1 día (MPa) NTC 220	R3 días (MPa) NTC 220	R7 días (MPa) NTC 220	R28 días (MPa) NTC 220
5/01/2026	5374	1.7	117	180	18.7	29.2	36.9	
6/01/2026	5030	1.2	120	200	20.6	33.9	37.1	
7/01/2026	5068	1.1	129	190	19.3	31.6		
8/01/2026	5414	1.1	114	180	20.1	31.4		
30/01/2026	5107	1.3	122	180	18.2			

DIACO

REPORTE DE ENSAYOS

DIACO S.A.
Autopista Sur Km 25 Via Bogota, Sibate, Colombia. C.P
- 250058 Tel/Fax: 3118760266

Nº: 10018131709139

CLIENTE	FACTURA	Nº PEDIDO DEL CLIENTE	PEDIDO DEL CLIENTE	ESPECIFICACIÓN	PESO (Kg)
DISTRIBUIDORA FERREACEROS S.A.S	9007778743/22	OC	11160376/000010	NTC 2289	2.072

MATERIAL	PRODUCTO	LOTE/COLADA	GRADO	COMPOSICION QUIMICA (%) Ensayo según método ASTM E415											
				C	Mn	P	S	Si	Cu	Ni	Cr	Mo	Nb	V	C.E.
108000077	ALB COR NTC 2289 1/4"	1727423301	GR 60	0,27	0,94	0,011	0,028	0,25	0,21	0,09	0,10	0,02	0,003	0,028	0,44
			Rangos de referencia según norma	máx 0.3000%	máx 1.5000%	máx 0.0350%	máx 0.0450%	máx 0.5000%							máx 0.550

MATERIAL	PRODUCTO	LOTE/COLADA	DESIG	PROPIEDADES MECÁNICAS Ensayo según método NTC3353						CARACTERÍSTICAS GEOMÉTRICAS				
				R. Fuerca	R. Tracción	R.T/R.F	Alargamiento	Masa Lineal	Doblago	Espacl	Altura	Separa	Ángulo	
108000077	ALB COR NTC 2289 1/4"	1727423301	2	484	635	1,31	15,9	0,246	OK	4,38	0,30	1,38	63	
			Rangos de referencia según norma	420,0 - 540,0 MPa	min 5600 MPa	min 1,250	min 14,00%	min 0,234 kg/m		máx 4,45 mm	min 0,25 mm	max 2,45 mm	45,0 - 70,0 deg	

OBSERVACIONES

Se garantiza por mediciones que el producto está libre de radioactividad.

RESPONSABLE DE CALIDAD

SIBATE, 27.03.2026

IVAN ANDRES PORTILLO CUADROS

GSR

GRUPO SIDERÚRGICO REYNA S.A.S.

NIT : 900.601.327

DECLARACIÓN DE CONFORMIDAD DE CALIDAD

BARRAS PARA REFUERZO DE CONCRETO

NUESTRO ACERO SISMORRESISTENTE CUMPLE CON LA NORMA TÉCNICA COLOMBIANA NTC 2289

No. 100465

FECHA DESPACHO
DD-MM-AAAA
07-05-2026

CLIENTE	DISTRIBUIDORA FERREACEROS SAS	DESTINO	BOGOTA D.C.	NORMA	2289	PEDIDO No.	40500
	DISTRIBUIDORA FERREACEROS - CREDITO	PLACA No.	XID606	GRADO	420	REMISIÓN No.	40609
						FACTURA No.	132529

					PROPIEDADES MECÁNICAS				COMPOSICIÓN QUÍMICA												DIMENSIONALES				
					ENSAYOS DE TRACCIÓN																				
PRODUCTO	COLADA	PAQUETES	AMBASO	DOBLADO	FLUENCIA (Mpa)	RESISTENCIA (Mpa)	ELONGACION (%)	R/F	C (%)	Mn (%)	P (%)	S (%)	Si (%)	Cu (%)	Ni (%)	Cr (%)	Mo (%)	Al (%)	V (%)	Cbq (%)	PESO NOMINAL (kg/m)	ALTURA RESALTE (mm)	ESPACIAMIENTO RESALTES (mm)	ANGULO RESALTE (°)	SEPARACIÓN RESALTE (mm)
SISMO-R S8 X E M	2202796	3	849.00	✓	489.48	629.98	16.87	1.30	0.28	1.12	0.0124	0.020	0.21	0.20	0.08	0.09	0.014	0.00069	0.0024	0.48	1.501	1.158	10.482	69.4	7.504
SISMO-R S8 X E M	2202796	3	849.00	✓	477.78	618.60	15.71	1.29	0.28	1.14	0.0136	0.028	0.19	0.17	0.07	0.08	0.012	0.00066	0.0028	0.49	1.483	1.224	10.482	69.4	7.504
SISMO-R 12 X E M	2815681231	15	3,380.00	✓	475.48	617.48	16.24	1.29	0.27	1.21	0.0233	0.021	0.19	0.06	0.01	0.01	0.000	0.00000	0.0025	0.47	0.280	0.927	8.440	70.3	1.378
SISMO-R 10 X E M	2815681801	2	672.00	✓	470.64	605.00	16.21	1.28	0.27	1.19	0.0195	0.022	0.21	0.01	0.01	0.02	0.000	0.00000	0.0030	0.47	0.971	0.868	8.470	70.3	1.883

ESPECIFICACIONES DE NORMA

8 - No. 4			420-540	Min 420	Min 14	Min 1.25	Max 0.30	Max 1.50	Max 0.035	Max 0.045	Max 0.50								Max 0.55	0.554-2.954	Min 0.51	Max 5.00	Min 45.0	Max 4.90
8 - No. 5			420-540	Min 420	Min 14	Min 1.25	Max 0.30	Max 1.50	Max 0.035	Max 0.045	Max 0.50								Max 0.55	1.464-1.552	Min 0.71	Max 7.10	Min 45.0	Max 6.10

OBSERVACIONES

Los métodos para la realización de ensayos informados fueron:
NTC-5152 Métodos de ensayos y prácticas para análisis químico de productos de acero
NTC -3353 Definiciones y métodos para los ensayos mecánicos de productos de acero
NTC-2 Ensayos de tracción de materiales mecánicos
NTC-1 Método de ensayo de doblado de material para ductilidad
NTC-2289 Barras corrugadas de acero de baja aleación, para refuerzo de concreto.
El análisis de composición química es de colada.
Los ensayos realizados corresponden a la muestra de las coladas reportadas.
El material despachado se encuentra libre de contaminación radiactiva-extrapolarium srpm -210.
Ceq: Carbono equivalente.

Ing. Sandra Cabrera
DIRECTOR CONTROL CALIDAD

CCAFOR-13 Versión 08 19/04/2023

GRUPO SIDERÚRGICO REYNA S.A.S.

NIT : 900.601.327

DECLARACIÓN DE CONFORMIDAD DE CALIDAD

BARRAS PARA REFUERZO DE CONCRETO

NUESTRO ACERO SISMORRESISTENTE CUMPLE CON LA NORMA TÉCNICA COLOMBIANA NTC 2289

No. 100465

FECHA DESPACHO
DD-MM-AAAA
07-05-2026

CLIENTE	DISTRIBUIDORA FERREACEROS SAS	**DESTINO**	BOGOTA D.C.	**NORMA**	2289	**PEDIDO No.**	40500
	DISTRIBUIDORA FERREACEROS - CREDITO	**PLACA No.**	XID606	**GRADO**	420	**REMISIÓN No.**	40609
						FACTURA No.	132529

					PROPIEDADES MECÁNICAS				COMPOSICIÓN QUÍMICA												DIMENSIONALES				
					ENSAYOS DE TRACCIÓN																				
PRODUCTO	COLADA	PAQUETES	UNIDADES	DOBLADO	FLUENCIA (Mpa)	RESISTENCIA (Mpa)	ELONGACIÓN (%)	R/F	C (%)	Mn (%)	P (%)	S (%)	Si (%)	Cu (%)	Ni (%)	Cr (%)	Mo (%)	Nb (%)	V (%)	Ceq (%)	PESO NOMINAL (kg/m)	ALTURA RESALTE (mm)	ESPACIAMIENTO RESALTES (mm)	ANGULO RESALTE (°)	SEPARACIÓN RESALTE (mm)

OBSERVACIONES

Los métodos para la realización de ensayos informados fueron:
NTC-5182 Métodos de ensayos y prácticas para análisis químico de productos de acero
NTC -3353 Definiciones y métodos para los ensayos mecánicos de productos de acero
NTC-2 Ensayos de tracción de materiales metálicos
NTC-1 Método de ensayo de doblado de material para ductilidad.
NTC-2289 Barras corrugadas de acero de baja aleación, para refuerzo de concreto.
El análisis de composición química es de colada.
Los ensayos realizados corresponden a la muestra de las coladas reportadas.
El material despachado se encuentra libre de contaminación radiactiva-extrapolarium arpm -210.
Ceq: Carbono equivalente.

Ing. Sandra Cabrera
DIRECTOR CONTROL CALIDAD

DIACO

REPORTE DE ENSAYOS

DIACO S.A.
Autopista Sur Km 25 Vía Bogotá, Sibaté, Colombia, C.P
- 250058 Tel/Fax: 3118760266

N°. 100181317707922

CLIENTE	FACTURA	Nº PEDIDO DEL CLIENTE	PEDIDO DEL CLIENTE	ESPECIFICACIÓN	PESO (Kg)
DISTRIBUIDORA FERREACEROS S.A.S	9007778013/21	OC 2472	11158390/000010	NTC 2289	20.036

MATERIAL	PRODUCTO	LOTE/COLADA	GRADO	COMPOSICION QUIMICA (%) Ensayo según método ASTM E415											
				C	Mn	P	S	Si	Cu	Ni	Cr	Mo	Nb	V	C.E
108000076	ALB COR NTC 2289 3/8"	2715471034	GR 60	0,29	1,20	0,020	0,020	0,18	0,00	0,01	0,01	0,01	0,000	0,042	0,49
108000076	ALB COR NTC 2289 3/8"	2715475134	GR 60	0,27	1,20	0,010	0,010	0,20	0,01	0,01	0,01	0,00	0,001	0,040	0,47
108000076	ALB COR NTC 2289 3/8"	2715475434	GR 60	0,27	1,17	0,019	0,019	0,19	0,01	0,01	0,01	0,00	0,001	0,038	0,46
Rangos de referencia según norma				máx 0,3000%	máx 1,5000%	máx 0,0350%	máx 0,0450%	máx 0,5000%							máx 0,552

MATERIAL	PRODUCTO	LOTE/COLADA	DESIG	PROPIEDADES MECÁNICAS Ensayo según método NTC3353						CARACTERÍSTICAS GEOMÉTRICAS				
				R. Fluencia	R. Tracción	R.T/R.F.	Alargamiento	Masa Lineal	Doblado	Espaci.	Altura	Separa.	Ángulo	
108000076	ALB COR NTC 2289 3/8"	2715471034	3	450	623	1,38	19,3	0,548	OK	2,46	0,53	2,46	52	
108000076	ALB COR NTC 2289 3/8"	2715475134	3	452	621	1,37	15,7	0,535	OK	6,66	0,61	2,39	52	
108000076	ALB COR NTC 2289 3/8"	2715475434	3	463	633	1,37	16,2	0,553	OK	0,54	0,54	2,46	52	
Rangos de referencia según norma				420,0 - 540,0 MPa	mín 550,0 MPa	mín 1,250	mín 14,00%	+/- 0,526 kg/m		máx 6,70 mm	mín 0,38 mm	máx 2,60 mm	45,0 - 70,0 deg	

OBSERVACIONES

Se garantiza por mediciones que el producto está libre de radioactividad

FERREACEROS
26 MAR 2026
RECIBIDO
BODEGA FIGURADO

RESPONSABLE DE CALIDAD

SIBATÉ, 25.03.2026

IVAN ANDRES PORTILLO CUADROS

310

ANEXO 4. BITÁCORA DE OBRA

ecoacingenieria@gmail.com 320 801 0426 Carrera 4 # 2 - 06
San Mateo - Boyacá

- 2 - 11 MARZO 2026

Actividades: Se realizan las actividades de localización y replanteo de la graderia.



- 12 - 18 MARZO 2026

Actividades: Se realiza el diseño de la estructura para la gradería y se proyecta el balance financiero, incluyendo las actividades no proyectadas que surgen de este y se presentan a la supervisión para su análisis y aprobación.



- **3 ABRIL 2026**

Firma Acta de Suspensión No. 2.

- **23 ABRIL 2026**

Firma Acta de Reinicio.

- 27 ABRIL 2026

Clima: Lluvioso

Personal: 1 maestro, 2 ayudantes, 1 residente técnico

Actividades: Se realiza instalación de cancha múltiple en la Sede Centro Bosque.



- 29 ABRIL 2026

Clima: Lluvioso

Personal: 1 maestro, 2 ayudantes, 1 residente técnico

Actividades: Se realiza extendida y compactación de material granular para mejoramiento de suelo.

Recepción y almacenamiento de materiales.



- 30 ABRIL 2026

Clima: Lluvioso

Personal: 1 maestro, 2 ayudantes, 1 residente técnico

Actividades: Construcción de solado en concreto de 5 cm de espesor.



- 4 MAYO 2026

Clima: Lluvioso

Personal: 1 maestro, 2 ayudantes, 1 residente técnico

Actividades: Se realiza la construcción de primer nivel de muro en mamposteria estructural.



- 5 MAYO 2026

Clima: nublado

Personal: 1 maestro, 2 ayudantes, 1 residente técnico

Actividades: Se realiza entibado en madera e instalación de lámina colaborante y malla electrosoldada.



- 8 MAYO 2026

Clima: nublado

Personal: 1 maestro, 2 ayudantes, 1 residente técnico

Actividades: Se realiza fundida de placa de concreto.



- 13 MAYO 2026

Clima: nublado

Personal: 1 maestro, 2 ayudantes, 1 residente técnico

Actividades: Construcción de muro en mampostería estructural, segundo nivel.



- 15 MAYO 2026

Clima: soleado

Personal: 1 maestro, 2 ayudantes, 1 residente técnico

Actividades: Se realiza entibado en madera e instalación de lámina colaborante y malla electrosoldada.



- 18 MAYO 2026

Clima: nublado

Personal: 1 maestro, 2 ayudantes, 1 residente técnico

Actividades: Se realiza fundida de placa de concreto.



- 20 MAYO 2026

Clima: soleado

Personal: 1 maestro, 2 ayudantes, 1 residente técnico

Actividades: Construcción de muro en mampostería estructural tercer nivel



- 22 MAYO 2026

Clima: soleado

Personal: 1 maestro, 2 ayudantes, 1 residente técnico

Actividades: Se realiza entibado en madera e instalación de lámina colaborante y malla electrosoldada

Recepción y almacenamiento de materiales específicamente perfilería metálica para cubierta y se realiza limpieza del área.

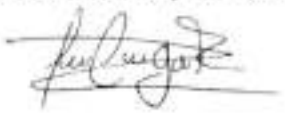



- 25 MAYO 2026

Clima: soleado

Personal: 1 maestro, 2 ayudantes, 1 residente técnico

Actividades: Se realiza fundida de placa de concreto

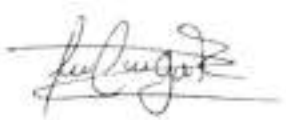



- 27 MAYO 2026

Clima: nublado

Personal: 1 maestro, 2 ayudantes, 1 residente técnico

Actividades: Se instala la perfileria metálica para cubierta.





- 28 MAYO 2026

Clima: nublado

Personal: 1 maestro, 2 ayudantes, 1 residente técnico

Actividades: Se instala la perfileria metálica para cubierta.





CRONOGRAMA

CRONOGRAMA CONTRATO DE OBRA 123 DE 2025						PARTE I					
Nº	ITEM DE PAGO	DESCRIPCION	UNIDAD	CANTIDAD	VALOR TOTAL	SEMANA 1 (03/12/25 - 09/12/25)	SEMANA 2 (10/12/25 - 14/12/25)	SEMANA 3 (17/12/25 - 23/12/25)	SEMANA 4 (24/12/25 - 28/12/25)	SEMANA 5 (02/01/26 - 08/01/26)	SEMANA 6 (09/01/26 - 15/01/26)
1		ESCUELA CENTRO BOSQUE									
1.01	2.01.02	LOCALIZACIÓN Y REPLANTEO DE OBRA ARQUITECTONICA	M2	468.000	$ 3.630.252,00	$ 1.815.126,00	$ 1.815.126,00				
1.02	2.03.06	MALLA ELECTROSOLDADA D 11 X 0.15 15 M C= 6MM (INCLUYE SUMINISTRO FUNDICIÓN E INSTALACIÓN)	KG	937.980	$ 7.255.807,14		$ 2.417.869,05	$ 2.417.869,05	$ 2.417.869,05		
1.03	2.18.11	PLACA MACIZA PARA POLIDEPORTIVO EN CONCRETO DE 21 MPa - (3000 PSI) E = 0.10 M	M2	468.000	$ 63.078.624,48			$ 15.769.206,10	$ 15.769.206,10	$ 15.769.206,10	$ 15.769.206,10
1.04	2.19.06	DEMARCACION DE ESPACIOS DEPORTIVOS CON PINTURA PARA CANCHAS BASE AGUA, (INCLUYE LAVADO DE SUPERFICIE CON ACIDO)	M	130.000	$ 1.823.972,66						
MP-01	2.18.03	SUMINISTRO E INSTALACION DE CANCHA MULTIPLE TUBO AGUA NEGRA 3" Y 2" INCL TABLERO ACRILICO DE 10 MM CON ROSCHINES Y CUADRO PARA MOVILIDAR	UND	1.000	$ 12.485.383,89						
2		ESCUELA CIMACOLLO BAJO									
2.01	2.01.19	EXCAVACION MANUAL EN MATERIAL COMUN	M3	2.150	$ 607.535,00						
2.02	2.02.13	CONCRETO PARA VIGA DE AMARRE 21 MPa (3000 PSI) SECCION RECTANGULAR	M3	2.000	$ 2.200.491,50						
2.03	2.03.06	SUMINISTRO, FIGURADO Y AMARRE DE ACERO DE 420 MPa (60000 PSI)	KG	497.750	$ 3.456.536,25						
2.04	2.03.21	PLACA EN CONCRETO DE 21 MPa - (3000 PSI) E = 0.10 M. CON LAMINA COLABORANTE TIPO METALDECK	M2	26.000	$ 4.091.868,00						
2.05	2.03.06	SUMINISTRO E INSTALACION DE MALLA ELECTROSOLDADA	KG	44.910	$ 350.366,00						
MP-02	2.01.02	LOCALIZACIÓN Y REPLANTEO DE OBRA ARQUITECTÓNICA	M2	21.000	$ 163.898,00						
MP-03	2.01.42	DESCAPOTE MANUAL HASTA 20 CM. INCLUYE RETIRO Y ACARREO LIBRE HASTA 5 KM.)	M2	21.000	$ 218.234,00						
MP-04	2.02.25	SOLADO EN CONCRETO DE ESPESOR E = 0.05 M. H 14MPa (2000 PSI)	M2	9.250	$ 275.811,77						
MP-05	2.03.12	MEJORAMIENTO DE PISO CON MATERIAL DE AFIRMADO COMPACTADO CON PLANCHA VIBRADORA, (INCLUYE ACARREO LIBRE HASTA 5 KM.)	M3	2.460	$ 348.178,80						
MP-06	2.04.20A - NUEVO	MURO EN MAMPOSTERIA EN LADRILLO ESTRUCTURAL E = 0.12 m	M2	30.000	$ 4.564.810,41						
MP-07	1.02.09A - NUEVO	MORTERO TIPO GROUTING DE 17.5 Mpa (2500 PSI) INCLUYE ACERO DE REFUERZO 1/2"	ML	34.000	$ 231.035,82						
MP-08	2.08.03	SUMINISTRO E INSTALACIÓN PERFILERIA METALICA PARA ESTRUCTURA DE CUBIERTA DE EDIFICACIONES, DIMENSIONES Y CALIBRES SEGÚN DISEÑO	KG	387.400	$ 13.852.780,19						
MP-09	2.08.05	SUMINISTRO E INSTALACIÓN DE CUBIERTA TIPO UPVC	M2	30.000	$ 3.602.206,11						
MP-10	2.02.10	CONCRETO PARA ZAPATAS DE 21 MPa (3000 PSI) + FORMALETA MADERA	M3	7.250	$ 220.601,71						
		SUBTOTAL			$ 115.177.860,00	$ 1.815.126,00	$ 4.233.995,05	$ 18.177.075,15	$ 18.177.075,15	$ 15.769.206,10	$ 15.769.206,10
		SUBTOTAL OBRA			$ 115.177.860,00	$ 1.815.126,00	$ 4.233.995,05	$ 18.177.075,15	$ 18.177.075,15	$ 15.769.206,10	$ 15.769.206,10
		ADMINISTRACION			$ 27.429.808,34	$ 414.188,88	$ 971.218,86	$ 4.180.727,28	$ 4.180.727,28	$ 3.624.917,46	$ 3.624.917,46
		IMPREVISTOS			$ 2.300.467,81	$ 36.282,52	$ 84.719,90	$ 363.541,52	$ 363.541,52	$ 315.184,12	$ 315.184,12
		UTILIDAD			$ 5.958.934,03	$ 90.606,30	$ 211.750,74	$ 908.853,79	$ 908.853,79	$ 787.960,31	$ 787.960,31
		SUBTOTAL AIU			$ 35.751.826,18	$ 540.437,69	$ 1.275.799,51	$ 5.453.122,64	$ 5.453.122,64	$ 4.727.761,89	$ 4.727.761,89
		TOTAL			$ 154.533.094,79	$ 2.361.563,69	$ 5.509.795,06	$ 23.630.197,69	$ 23.630.197,69	$ 20.496.967,99	$ 20.496.967,99
					TOTAL EJECUTADO	$ 2.361.563,69	$ 7.871.357,36	$ 31.500.555,05	$ 54.130.752,74	$ 70.617.720,83	$ 90.134.688,82
					% DE AVANCE	2%	5%	20%	35%	46%	62%

ELABORO:
ING. EDGAR ALIRIO PEÑARON EL TESTIGO INGENIERIA S.A.S

CRONOGRAMA CONTRATO DE OBRA 123 DE 2020						PARTE 2						
Nº	ITEM DE PAGO	DESCRIPCION	UNIDAD	CANTIDAD	VALOR TOTAL	SEMANA 7 (7/9/2020 - 22/9/2020)	SEMANA 8 (23/9/2020 - 1/10/2020)	SEMANA 9 (02/10/20 - 08/10/20)	SEMANA 10 (09/10/20 - 15/10/2020)	SEMANA 11 (16/10/20 - 22/10/20)	SEMANA 12 (23/10/20 - 29/10/20)	SEMANA 13 (30/10/20 - 05/11/20)
1		ESCUELA CENTRO BOSQUE										
1.01	2.01.02	LOCALIZACIÓN Y REPLANTEO DE OBRA ARQUITECTÓNICA	M2	460.800	$ 3.008.252.00							
1.02	2.03.08	MALLA ELECTROSOLDADA 0.15 X 0.15 M D= 6MM (INCLUYE SUMINISTRO FIJACION E INSTALACION)	KG	977.160	$ 7.253.607.14							
1.03	2.18.11	PLACA MACIZA PARA POLIDEPORTIVO EN CONCRETO DE 21 MPa - (3000 PSI) E = 0.15 M	M2	600.800	$ 61.036.804.40							
1.04	2.15.08	DEMARCACION DE ESPACIOS DEPORTIVOS CON PINTURA PARA CANCHAS BASE AGUA. (INCLUYE LAVADO DE SUPERFICIE CON ACIDO)	M	760.000	$ 1.823.975.36	$ 1.823.975.36						
MP-01	2.15.03	SUMINISTRO E INSTALACIÓN DE CANDELA MULTIPLE TUBO AGUA NEGRA 2" Y 2" INCL TABLERO ACRILICO DE 10 MM CON PEDACHINES Y CILINDRO PARA REVELONE	UDD	1.000	$ 10.488.648.00							
2		ESCUELA CANADIENSES BAJO										
2.01	2.01.10	EXCAVACION MANUAL EN MATERIAL COMUN	M3	9.780	$ 407.339.06				$ 407.339.06			
2.02	2.02.13	CONCRETO PARA VIGA DE AMARRE 21 MPa (3000 PSI) SECCION RECTANGULAR	M3	2.480	$ 3.200.491.60							
2.03	2.02.26	SUMINISTRO, FIGURADA Y ANARRE DE ACERO DE 420 MPa 60000 PSI	KG	450.720	$ 3.459.506.25						$ 1.729.753.13	$ 1.729.753.13
2.05	2.03.21	PLACA EN CONCRETO DE 21 MPa - (3000 PSI) E = 0.10 M. CON LAMINA COLABORANTE TIPO METALDECK	M2	24.000	$ 4.081.968.00							
2.06	2.03.25	SUMINISTRO E INSTALACION DE MALLA ELECTROSOLDADA	KG	64.910	$ 332.368.83							
MP-02	2.01.02	LOCALIZACION Y REPLANTEO DE OBRA ARQUITECTÓNICA	M2	21.000	$ 162.556.80		$ 162.556.80					
MP-03	2.01.10	DESCAPOTE MANUAL HASTA 20 CM. (INCLUYE RETIRO Y ACARREO LIBRE HASTA 5 KM.)	M2	21.000	$ 218.234.52			$ 218.234.52				
MP-04	2.02.29	SOLADO EN CONCRETO DE ESPESOR E = 0.05 M. 14 MPa (2000 PSI)	M2	8.250	$ 275.011.77						$ 275.011.77	
MP-05	2.01.12	MEJORAMIENTO DE PISO CON MATERIAL SELAFIRMADO COMPACTADO CON PLANCHA VIBRADORA (INCLUYE ACARREO LIBRE HASTA 5 KM.)	M3	2.480	$ 348.178.69					$ 348.178.69		
MP-06	2.03.20A - NUEVO	MURO EN MAMPOSTERIA DE LADRILLO ESTRUCTURAL E = 0.12 M	M2	30.000	$ 4.588.810.41							
MP-07	1.02.04A - NUEVO	MORTERO TIPO GROUTING DE 17.5 Mpa (2500 PSI) INCLUYE ACERO DE REFUERZO 1/2"	ML	34.000	$ 203.033.52							
MP-08	2.08.22	SUMINISTRO E INSTALACION PERFILERIA METALICA PARA ESTRUCTURA DE CUBIERTA DE EDIFICACIONES, DIMENSIONES Y CALIBRES SEGUN DISEÑO	KG	561.648	$ 12.552.780.79							
MP-09	2.08.30	SUMINISTRO E INSTALACIÓN DE CUBIERTA TIPO UPVC	M2	36.960	$ 3.920.299.19							
MP-10	2.02.10	CONCRETO PARA ZAPATAS DE 21 MPa (3000 PSI) + FORMALETA MADERA	M3	0.000	$ 229.931.73							
				SUBTOTAL	$ 110.773.000.00	$ 1.823.975.36	$ 162.556.80	$ 218.234.52	$ 407.339.06	$ 348.178.69	$ 2.004.764.90	$ 1.729.753.13
				SUBTOTAL OBRA	$ 110.773.000.00	$ 1.823.975.36	$ 162.556.80	$ 218.234.52	$ 407.339.06	$ 348.178.69	$ 2.004.764.90	$ 1.729.753.13
				ADMINISTRACION	$ 21.429.308.04	$ 419.113.32	$ 37.388.06	$ 50.193.94	$ 93.628.05	$ 80.080.50	$ 461.095.82	$ 397.643.22
				IMPREVISTOS	$ 2.363.491.81	$ 36.479.42	$ 3.251.14	$ 4.364.69	$ 8.146.79	$ 6.967.53	$ 40.111.30	$ 34.595.06
				UTILIDAD	$ 5.899.054.33	$ 91.194.88	$ 8.127.84	$ 10.911.73	$ 20.356.79	$ 17.414.63	$ 100.278.24	$ 86.487.66
				SUBTOTAL AIU	$ 30.191.334.18	$ 547.191.39	$ 48.767.04	$ 65.470.36	$ 122.202.51	$ 104.462.66	$ 601.485.47	$ 518.925.94
				TOTAL	$ 154.931.334.18	$ 2.371.166.75	$ 211.323.84	$ 283.704.88	$ 529.378.57	$ 452.641.44	$ 2.607.234.37	$ 2.248.679.07
				TOTAL EJECUTADO		$ 94.471.833.85	$ 98.467.174.69	$ 98.975.879.57	$ 99.927.189.14	$ 99.993.824.78	$ 102.961.280.15	$ 104.909.736.22
				% DE AVANCE		64%	65%	64%	65%	65%	66%	68%

ELABORO:

CRONOGRAMA CONTRATO DE OBRA 123 DE 2025						PARTE 3						
Nº	ITEM DE PAGO	DESCRIPCIÓN	UNIDAD	CANTIDAD	VALOR TOTAL	SEMANA 14 (23/04/25 - 29/04/25)	SEMANA 15 (30/04/25 - 06/05/25)	SEMANA 16 (07/05/25 - 13/05/25)	SEMANA 17 (14/05/25 - 20/05/25)	SEMANA 18 (21/05/25 - 27/05/25)	SEMANA 19 (28/05/25 - 03/06/25)	SEMANA 20 (04/06/25 - 12/06/25)
1		ESCUELA CENTRO BOSQUE										
1.01	2.01.02	LOCALIZACIÓN Y REPLANTEO DE OBRA ARQUITECTÓNICA	M2	688.800	$ 5.634.252.00							
1.02	2.03.06	MALLA ELECTROSOLDADA 0.15 X 0.15 M Ø= 5MM (INCLUYE SUMINISTRO FIJACIÓN E INSTALACIÓN)	KG	977.160	$ 7.253.607.14							
1.03	2.08.11	PLACA MACIZA PARA POLIDEPORTIVO EN CONCRETO DE 21 MPa - (3000 PSI) E = 0.10 M.	M2	460.800	$ 53.036.824.46							
1.04	2.16.08	DEMARCACIÓN DE ESPACIOS DEPORTIVOS CON PINTURA PARA CANCHAS BASE AGUA, INCLUYE LAVADO DE SUPERFICIE CON ÁCIDO.	M	199.080	$ 1.923.973.99							
NP-01	2.18.03	SUMINISTRO E INSTALACIÓN DE CANCHA MULTIPLE TUBO AGUA NEGRA 3" Y 2" INCL TABLERO ACRILICO 10 MM CON ROSETAS/MES Y CUADRO PARA MOVILIZAR.	UND	1.000	$ 10.469.345.59			$ 5.234.672.80	$ 5.234.672.80			
2		ESCUELA CANADA EN BAJO										
2.01	2.01.15	EXCAVACIÓN MANUAL EN MATERIAL COMÚN	M3	3.780	$ 407.926.20							
2.02	2.02.12	CONCRETO PARA VIGA DE AMARRE 21 MPa (3000 PSI) SECCIÓN RECTANGULAR	M3	2.880	$ 3.200.681.60	$ 3.200.681.60						
2.03	2.02.20	SUMINISTRO FIGURADA Y AMARRE DE ACERO DE 420 MPa (60000 PSI)	KG	200.700	$ 3.999.609.29							
2.05	2.03.21	PLACA EN CONCRETO DE 21 MPa - (3000 PSI) E = 0.13 M. CON LAMINA COLABORANTE TIPO METALDECK	M2	24.000	$ 4.051.368.00					$ 2.040.864.00	$ 2.040.864.00	
2.06	2.03.05	SUMINISTRO E INSTALACIÓN DE MALLA ELECTROSOLDADA	KG	44.910	$ 333.368.03					$ 166.980.47	$ 166.980.47	
NP-02	2.01.02	LOCALIZACIÓN Y REPLANTEO DE OBRA ARQUITECTÓNICA	M2	21.000	$ 162.556.80							
NP-03	2.01.42	DESCAPOTE MANUAL HASTA 20 CM. (INCLUYE RETIRO Y ACARREO LIBRE HASTA 5 KM.)	M2	21.000	$ 218.234.00							
NP-04	2.02.01	SOLADO EN CONCRETO DE ESPESOR E = 0.05 M. 14 MPa (2000 PSI)	M2	8.250	$ 275.811.27							
NP-05	2.03.12	MEJORAMIENTO DE PISO CON MATERIAL DE AFIRMADO COMPACTADO CON PLANCHA VIBRADORA (INCLUYE ACARREO LIBRE HASTA 5 KM.)	M3	2.880	$ 345.179.80							
NP-06	2.04.03A - NUEVO	MURO EN MAMPOSTERIA DE LADRILLO ESTRUCTURAL E = 0.12 m	M2	80.000	$ 4.088.913.61		$ 1.529.803.47	$ 1.529.803.47	$ 1.529.803.47			
NP-07	132.09A - NUEVO	MORTEROS TIPO GROUTING DE 17.5 Mpa (2500 PSI) INCLUYE ACERO DE REFUERZO 1/2"	ML	30.000	$ 203.403.60			$ 101.876.81	$ 101.876.81			
NP-08	2.08.03	SUMINISTRO E INSTALACIÓN PERFILARIA METALICA PARA ESTRUCTURA DE CUBIERTA DE EDIFICACIONES. DIMENSIONES Y CALIBRES SEGUN DISEÑO	KG	557.440	$ 12.552.150.73					$ 6.291.360.59	$ 6.291.360.59	
NP-09	2.08.20	SUMINISTRO E INSTALACIÓN DE CUBIERTA TIPO UPVC	M2	84.000	$ 3.600.209.19							$ 3.600.209.19
NP-10	2.02.10	CONCRETO PARA ZAPATAS DE 21 MPa (3000 PSI) + FORMALETA MADERA	M3	0.000	$ 229.661.73	$ 229.661.73						
		SUBTOTAL			$ 110.177.065.60	$ 3.430.095.33	$ 1.529.803.47	$ 6.875.993.10	$ 6.875.993.10	$ 8.699.057.06	$ 8.699.057.06	$ 3.600.209.19
		SUBTOTAL CUBO			$ 110.177.065.60	$ 3.430.095.33	$ 1.529.803.47	$ 6.875.993.10	$ 6.875.993.10	$ 8.699.057.06	$ 8.699.057.06	$ 3.600.209.19
		ADMINISTRACIÓN			$ 27.465.404.54	$ 855.021.47	$ 381.309.92	$ 1.567.521.43	$ 1.567.521.43	$ 1.689.883.31	$ 1.689.883.31	$ 897.647.42
		IMPREVISTOS			$ 2.393.467.91	$ 48.057.47	$ 30.892.57	$ 157.521.96	$ 157.521.96	$ 169.791.16	$ 169.791.16	$ 76.404.12
		UTILIDAD			$ 5.496.954.70	$ 121.604.47	$ 75.480.17	$ 343.804.60	$ 343.804.60	$ 422.982.89	$ 422.982.89	$ 196.010.31
		SUBTOTAL AIU			$ 35.787.827.15	$ 1.024.683.41	$ 488.681.54	$ 2.067.827.99	$ 2.067.827.99	$ 2.631.777.35	$ 2.631.777.35	$ 1.170.061.85
		TOTAL			$ 154.920.084.75	$ 3.105.121.34	$ 1.960.484.91	$ 8.859.821.13	$ 8.859.821.13	$ 10.886.775.23	$ 10.886.775.23	$ 4.800.268.03
		TOTAL EJECUTADO				$ 157.969.850.56	$ 159.947.344.77	$ 118.934.266.30	$ 127.678.196.13	$ 138.851.987.95	$ 149.828.756.77	$ 154.920.084.75
		% DE AVANCE				70%	71%	77%	83%	90%	97%	100%

EJECUTO

ING. EDGAR ACEVEDO PEÑA
REPRESENTANTE LEGAL

ECOAC
INGENIERIA S.A.S.
Nit 901 614 013 - 1

SABANA DE CANTIDADES

ecoacingenieria@gmail.com 320 801 0426 San Mateo

NIT 800.095.780-4	MUNICIPIO DE BELÉN Secretaría de Planeación e Infraestructura SABANA DE CANTIDADES FINAL	Fecha: 19/01/2026

TIPO DE CONTRATO	CONTRATO DE OBRA
N° CONTRATO	123 DE 2025
OBJETO	ADECUACIÓN Y MANTENIMIENTO DE LA INSTITUCIÓN EDUCATIVA TÉCNICA SUSANA GUILLERMIN SEDES EL BOSQUE Y CARACOLES DEL MUNICIPIO DE BELÉN BOYACÁ
CONTRATISTA	EDDAC INGENIERÍA S.A.S NIT No. 901.614.013-1 EDGAR JULIAN FIGUEROA JIMENEZ
INTERVENTORÍA	N/A
SUPERVISOR	LUIS FERNANDO BALAGUERA RIVERA
ALCALDE	CABETO PEREZ DIAZ
VALOR INICIAL	$ 131.258.490 ,12

				CONDICIONES ORIGINALES				CONDICIONES ACTUALIZADAS		CONDICIONES EJECUTADAS	
N°	ITEM DE PAGO	DESCRIPCION	UND	CANTIDAD	VALOR UNITARIO	VALOR TOTAL		CANTIDAD	VALOR TOTAL	CANTIDAD	VALOR TOTAL
1		ESCUELA CENTRO BOSQUE									
1.01	2.01.02	LOCALIZACIÓN Y REPLANTEO DE OBRA ARQUITECTÓNICA	M2	432.60	$ 7,740.00	$ 3,348,324.00		469.800	$ 3,636,252.00	469.800	$ 3,636,252.00
1.02	2.03.35	MALLA ELECTROSOLDADA 3.15 X 0.75 M D= 6MM (INCLUYE SUMINISTRO FIJACION E INSTALACION)	KG	869.94	$ 7,423.00	$ 6,506,024.62		977.180	$ 7,253,807.14	977.180	$ 7,253,807.14
1.03	2.16.11	PLACA MACIZA PARA POLIDEPORTIVO EN CONCRETO DE 21 MPa - (3000 PSI) E = 0.10 M	M2	432.60	$ 134,178.00	$ 58,045,402.80		469.800	$ 63,036,824.40	469.800	$ 63,036,824.40
1.04	2.18.39	DEMARCACION DE ESPACIOS DEPORTIVOS CON PINTURA PARA CANCHAS BASE AGUA. (INCLUYE LAVADO DE SUPERFICIE CON ÁCIDO)	M	169.38	$ 9,152.00	$ 1,823,970.96		199.080	$ 1,823,970.96	199.080	$ 1,823,970.96
NP-01	2.18.03	SUMINISTRO E INSTALACIÓN DE CANCHA MULTIPLE TUBO AGUA NEGRA 3" Y 2" INCL TABLERO ACRILICO6 10 MM CON RODACHINES Y CILINDRO PARA MOVILIZAR	JGO		$ 10,489,345.59			1.000	$ 10,489,345.59	1.000	$ 10,489,345.59
					SUBTOTAL	$ 69,823,722.38			$ 86,240,900.09		$ 86,240,000.09
2		ESCUELA CARACOLES BAJO									
2.01	2.01.70	EXCAVACION MANUAL EN MATERIAL COMUN	M3	14.04	$ 70,577.00	$ 990,901.08		5.760	$ 407,835.06	5.760	$ 407,835.06
2.02	2.02.10	CONCRETO PARA VIGA DE AMARRE 21 MPa (3000 PSI) SECCION RECTANGULAR	M3	10.58	$ 887,295.00	$ 9,387,581.10		2.480	$ 2,200,491.60	2.480	$ 2,200,491.60
2.03	2.02.30	SUMINISTRO, FIGURADA Y AMARRE DE ACERO DE 420 MPa (60000 PSI)	KG	1168.94	$ 7,675.00	$ 8,101,322.00		460.150	$ 3,469,506.25	348.610	$ 2,675,581.75
2.04	2.04.24	MURO EN LADRILLO PRENSADO MAC 20 E = 0.26 M. (TIPO SANTA FE O SIMILAR)	M2	30.42	$ 293,130.00	$ 9,089,114.60		0.000	$ -	0.000	$ -
2.05	2.05.21	PLACA EN CONCRETO DE 21 MPa - (3000 PSI) E = 0.10 M. CON LÁMINA COLABORANTE TIPO METALDECK	M2	7.15	$ 170,082.00	$ 1,216,086.30		24.000	$ 4,081,968.00	24.000	$ 4,081,968.00
2.06	2.03.36	SUMINISTRO E INSTALACIÓN DE MALLA ELECTROSOLDADA	KG	195.62	$ 7,423.00	$ 1,379,341.66		44.910	$ 333,386.93	44.910	$ 333,386.93
NP-02	2.01.02	LOCALIZACIÓN Y REPLANTEO DE OBRA ARQUITECTÓNICA	M2		$ 7,740.80			21.000	$ 162,556.80	21.000	$ 162,556.80
NP-03	2.01.40	DESCAPOTE MANUAL HASTA 20 CM. (INCLUYE RETIRO Y ACARREO LIBRE HASTA 5 KM.)	M2		$ 10,396.12			21.000	$ 218,234.52	21.000	$ 218,234.52
NP-04	2.02.25	SOLADO EN CONCRETO DE ESPESOR E = 0.05 M. 14 MPa (2000 PSI)	M2		$ 39,491.71			6.260	$ 275,811.77	6.260	$ 275,811.77

NIT: 890.280.199-4	**MUNICIPIO DE BELÉN** Secretaria de Planeación e Infraestructura **SABANA DE CANTIDADES FINAL**	Fecha: 10/01/2026

TIPO DE CONTRATO	CONTRATO DE OBRA
N° CONTRATO	123 DE 2025
OBJETO	ADECUACIÓN Y MANTENIMIENTO DE LA INSTITUCIÓN EDUCATIVA TECNICA SUSANA GUILLERMIN SEDES EL BOSQUE Y CARACOLES DEL MUNICIPIO DE BELÉN BOYACÁ
CONTRATISTA	EDDAC INGENIERIA S.A.S NIT No. 901.616.013-1 EDGAR JULIAN FIGUEROA JIMENEZ
INTERVENTORIA	N/A
SUPERVISOR	LUIS FERNANDO BALAGUERA RIVERA
ALCALDE	CASIETO PEREZ DIAZ
VALOR INICIAL	$ 131.258.490,12

CONDICIONES ORIGINALES							CONDICIONES ACTUALIZADAS		CONDICIONES EJECUTADAS	
N°	ITEM DE PAGO	DESCRIPCION	UND.	CANTIDAD	VALOR UNITARIO	VALOR TOTAL	CANTIDAD	VALOR TOTAL	CANTIDAD	VALOR TOTAL
MP-05	3.01.12	MEJORAMIENTO DE PISO CON MATERIAL DE AFIRMADO COMPACTADO CON PLANCHA VIBRADORA. (INCLUYE ACARREO LIBRE HASTA 5 KM.)	M3		$ 143.393,61		2.480	$ 348.178,85	2.480	$ 348.178,85
MP-06	2.04.20A - NUEVO	MURO EN MAMPOSTERIA DE LADRILLO ESTRUCTURAL E = 0,12 m	M2		$ 191.286,09		30.200	$ 4.588.910,41	29.400	$ 4.448.105,65
MP-07	1.02.29A - NUEVO	MORTERO TIPO GROUTING DE 17,5 Mpa (2500 PSI) INCLUYE ACERO DE REFUERZO 1/2"	ML		$ 5.969,23		34.000	$ 203.833,82	34.000	$ 203.833,82
MP-08	2.08.03	SUMINISTRO E INSTALACIÓN PERFILERIA METALICA PARA ESTRUCTURA DE CUBIERTA DE EDIFICACIONES. DIMENSIONES Y CALIBRES SEGÚN DISEÑO	KG		$ 22.031,72		567.490	$ 12.502.780,79	560.296	$ 12.344.328,66
MP-09	2.08.05	SUMINISTRO E INSTALACIÓN DE CUBIERTA TIPO UPVC	M2		$ 106.382,80		36.890	$ 3.922.206,18	33.600	$ 3.574.492,39
MP-10	2.02.15	CONCRETO PARA ZAPATAS DE 21 MPa (3000 PSI) + FORMALETA MADERA	M3		$ 819.606,92		0,280	$ 229.601,73	0,280	$ 229.601,73
						SUBTOTAL	$ 31.144.348,94	$ 32.933.086,51		$ 31.524.254,62
						SUBTOTAL OBRA	$ 100.968.368,32	$ 119.173.080,60		$ 117.744.294,01
					ADMINISTRACION	22%	$ 23.222.805,94	$ 27.439.808,54		$ 27.081.178,54
					IMPREVISTOS	2%	$ 2.219.367,39	$ 2.585.481,81		$ 2.364.685,09
					UTILIDAD	5%	$ 5.048.403,47	$ 5.956.354,20		$ 5.861.212,13
						SUBTOTAL AIU	$ 30.290.120,80	$ 35.751.924,16		$ 35.323.275,36
						TOTAL	$ 131.258.490,12	$ 154.925.004,76		$ 153.067.570,97

58,80%

ELABORÓ	REVISÓ Y APROBÓ
ING. EDGAR JULIAN FIGUEROA EL EDDAC INGENIERIA S.A.S	ING. LUIS FERNANDO BALAGUERA RIVERA SUPERVISOR

ECOAC
INGENIERIA S.A.S.
Nit 901 614 013 - 1

MEMORIAS DE CANTIDADES

ecoacingenieria@gmail.com 320 801 0426 San Mateo

MEJORAMIENTO INFRAESTRUCTURA EDUCATIVA SEDES RURALES, SECTOR CENTRO BOSQUE Y CARACOLES BAJO

NIT: 800.099.199-4

MEMORIA DE CANTIDADES DE OBRA

ESCUELA CENTRO BOSQUE			UNIDAD	REFERENCIAS	DIMENSIONES			CANTIDADES	
ITEM	1.01	LOCALIZACIÓN Y REPLANTEO DE OBRA ARQUITECTÓNICA	M2	UBICACIÓN Y/O DESCRIPCIÓN	LONGITUD (m)	ANCHO (m)	ALTO (m)	CANTIDAD	SUBTOTAL
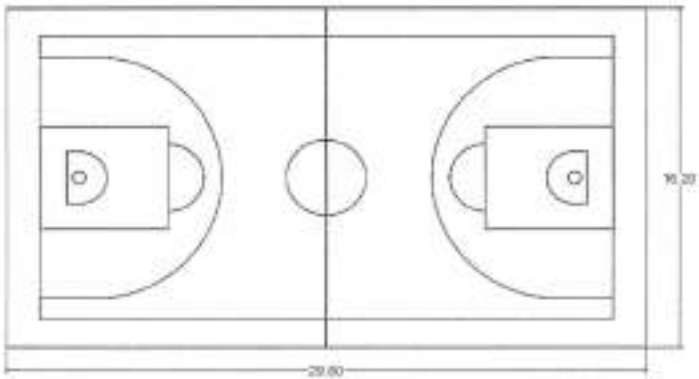				SEDE CENTRO BOSQUE	29	16.2	-	1	469.80
				CANTIDAD TOTAL					469.80

ELABORÓ:

ING. EDGAR JULIAN FIGUEROA
R/L ECOAC INGENIERIA S.A.S

REVISÓ Y APROBÓ

ING. LUIS FERNANDO BALAGUERA RIVERA
SUPERVISOR

OBSERVACIONES:

MEJORAMIENTO INFRAESTRUCTURA EDUCATIVA SEDES RURALES, SECTOR CENTRO BOSQUE Y CARACOLES BAJO

NIT: 800.099.199-4

MEMORIA DE CANTIDADES DE OBRA

ESCUELA CENTRO BOSQUE			UNIDAD	REFERENCIAS	DIMENSIONES					CANTIDADES	
ITEM	1.02	MALLA ELECTROSOLDADA 0.15 X 0.15 M D= 6MM (INCLUYE SUMINISTRO FIJACION E INSTALACION)	KG	UBICACIÓN Y/O DESCRIPCIÓN	Calibre malla	LONGITUD (m)	ANCHO (m)	AREA POR MALLA (m2)	PESO POR m2 DE MALLA (Kg)	CANTIDAD	SUBTOTAL
				SEDE CENTRO BOSQUE	5 MM	29	16.2	14.1	2.06	1	977.18
				CANTIDAD TOTAL							977.18

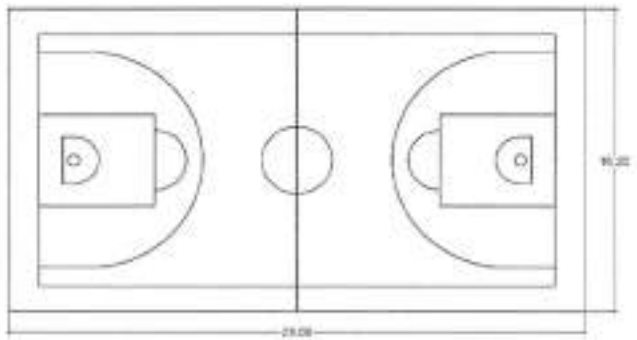

ELABORÓ:

ING. EDGAR JULIAN FIGUEROA
RL ECOAC INGENIERIA S.A.S

REVISÓ Y APROBÓ

ING. LUIS FERNANDO BALAGUERA RIVERA
SUPERVISOR

OBSERVACIONES:

MEJORAMIENTO INFRAESTRUCTURA EDUCATIVA SEDES RURALES, SECTOR CENTRO BOSQUE Y CARACOLES BAJO

NIT: 800.099.199-4

MEMORIA DE CANTIDADES DE OBRA

ESCUELA CENTRO BOSQUE			UNIDAD	REFERENCIAS	DIMENSIONES			CANTIDADES	
ITEM	1.03	PLACA MACIZA PARA POLIDEPORTIVO EN CONCRETO DE 21 MPa - (3000 PSI) E = 0.10 M	M2	UBICACIÓN Y/O DESCRIPCIÓN	LONGITUD (m)	ANCHO (m)	ALTO (m)	CANTIDAD	SUBTOTAL
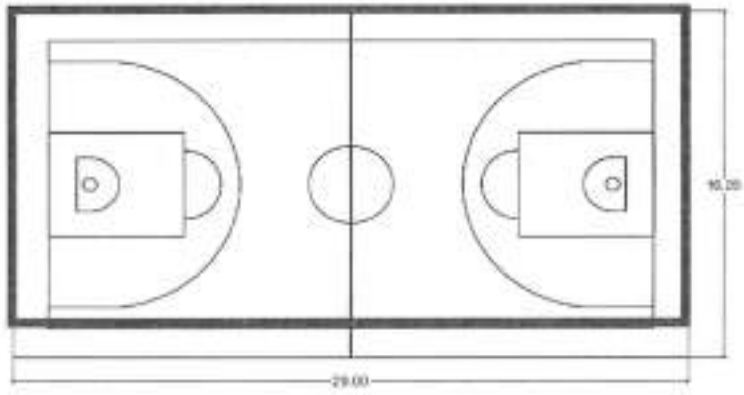				SEDE CENTRO BOSQUE	29.00	16.20	0.10	1.00	469.80
				CANTIDAD TOTAL					469.80

ELABORÓ:

ING. EDGAR JULIAN FIGUEROA
R/L ECOAC INGENIERIA S.A.S

REVISÓ Y APROBÓ

ING. LUIS FERNANDO BALAGUERA RIVERA
SUPERVISOR

OBSERVACIONES:

MEJORAMIENTO INFRAESTRUCTURA EDUCATIVA SEDES RURALES, SECTOR CENTRO BOSQUE Y CARACOLES BAJO

NIT: 800.099.199-4

MEMORIA DE CANTIDADES DE OBRA

ESCUELA CENTRO BOSQUE			UNIDAD	REFERENCIAS	DIMENSIONES			CANTIDADES	
ITEM	1.04	DEMARCACION DE ESPACIOS DEPORTIVOS CON PINTURA PARA CANCHAS BASE AGUA. (INCLUYE LAVADO DE SUPERFICIE CON ÁCIDO).	M	UBICACIÓN Y/O DESCRIPCIÓN	LONGITUD (m)	ANCHO (m)	ALTO (m)	CANTIDAD	SUBTOTAL
				CANCHA	26	-	-	2	52.00
				CANCHA	13.5	-	-	3	40.50
				CANCHA	2.99	-	-	4	11.96
				CANCHA	5.8	-	-	4	23.20
				CANCHA	3.2	-	-	2	6.40
				CANCHA	11.31	-	-	2	22.62
				CANCHA	21.2	-	-	2	42.40
				CANTIDAD TOTAL					199.08



ELABORÓ:

ING. EDGAR JULIAN FIGUEROA
R/L ECOAC INGENIERIA S.A.S

REVISÓ Y APROBÓ

ING. LUIS FERNANDO BALAGUERA RIVERA
SUPERVISOR

OBSERVACIONES:

MEJORAMIENTO INFRAESTRUCTURA EDUCATIVA SEDES RURALES, SECTOR CENTRO BOSQUE Y CARACOLES BAJO

NIT: 800.099.199-4

MEMORIA DE CANTIDADES DE OBRA

ESCUELA CENTRO BOSQUE			UNIDAD	REFERENCIAS	DIMENSIONES			CANTIDADES	
ITEM	NP-01	SUMINISTRO E INSTALACION DE CANCHA MULTIPLE TUBO AGUA NEGRA 3" Y 2" INCL.TABLERO ACRILICOB 10 MM CON RODACHINES Y CILINDRO PARA MOVILIZAR	JGO	UBICACIÓN Y/O DESCRIPCIÓN	LONGITUD (m)	ANCHO (m)	ALTO (m)	CANTIDAD	SUBTOTAL
				SEDE CENTRO BOSQUE	-	-	-	1	1.00
				CANTIDAD TOTAL					1.00

ELABORÓ:

ING. EDGAR JULIAN FIGUEROA
R/L ECOAC INGENIERIA S.A.S

REVISÓ Y APROBÓ

ING. LUIS FERNANDO BALAGUERA RIVERA
SUPERVISOR

OBSERVACIONES:

MEJORAMIENTO INFRAESTRUCTURA EDUCATIVA SEDES RURALES, SECTOR CENTRO BOSQUE Y CARACOLES BAJO

NIT: 800.099.199-4

MEMORIA DE CANTIDADES DE OBRA

ESCUELA CARACOLES BAJO			UNIDAD
ITEM	2.01	EXCAVACION MANUAL EN MATERIAL COMUN	m3

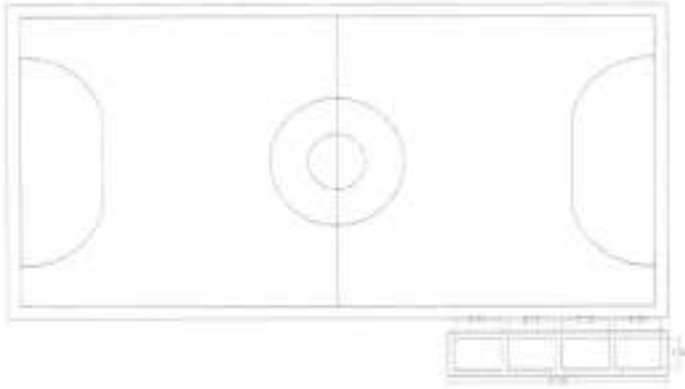

REFERENCIAS	DIMENSIONES			CANTIDADES	
UBICACIÓN Y/O DESCRIPCIÓN	LONGITUD (m)	ANCHO (m)	ALTO (m)	CANTIDAD	SUBTOTAL
VIGA COSTADO LATERAL CANCHA	10	0.35	0.6	2	4.20
VIGA COSTADO LATERAL CANCHA	1.5	0.35	0.6	5	1.58
CANTIDAD TOTAL					5.78

ELABORÓ:

ING. EDGAR JULIAN FIGUEROA
R/L ECOAC INGENIERIA S.A.S

REVISÓ Y APROBÓ

ING. LUIS FERNANDO BALAGUERA RIVERA
SUPERVISOR

OBSERVACIONES:

MEJORAMIENTO INFRAESTRUCTURA EDUCATIVA SEDES RURALES, SECTOR CENTRO BOSQUE Y CARACOLES BAJO

NIT: 800.099.199-4

MEMORIA DE CANTIDADES DE OBRA

ESCUELA CARACOLES BAJO			UNIDAD
ITEM	2.02	CONCRETO PARA VIGA DE AMARRE 21 MPa (3000 PSI) SECCION RECTANGULAR	m3







REFERENCIAS	DIMENSIONES			CANTIDADES	
UBICACIÓN Y/O DESCRIPCIÓN	LONGITUD (m)	ANCHO (m)	ALTO (m)	CANTIDAD	SUBTOTAL
COSTADO LATERAL CANCHA	10	0.3	0.3	2	1.80
COSTADO LATERAL CANCHA	1.5	0.3	0.3	5	0.68
CANTIDAD TOTAL					2.48

ELABORÓ:

ING. EDGAR JULIAN FIGUEROA
R/L ECOAC INGENIERIA S.A.S

REVISÓ Y APROBÓ

ING. LUIS FERNANDO BALAGUERA RIVERA
SUPERVISOR

OBSERVACIONES:

MEJORAMIENTO INFRAESTRUCTURA EDUCATIVA SEDES RURALES, SECTOR CENTRO BOSQUE Y CARACOLES BAJO

NIT. 800.099.199-4

MEMORIA DE CANTIDADES DE OBRA

ESCUELA CARACOLES BAJO			UNIDAD
ITEM	2.03	SUMINISTRO, FIGURADA Y AMARRE DE ACERO DE 420 MPa (60000 PSI)	Kg

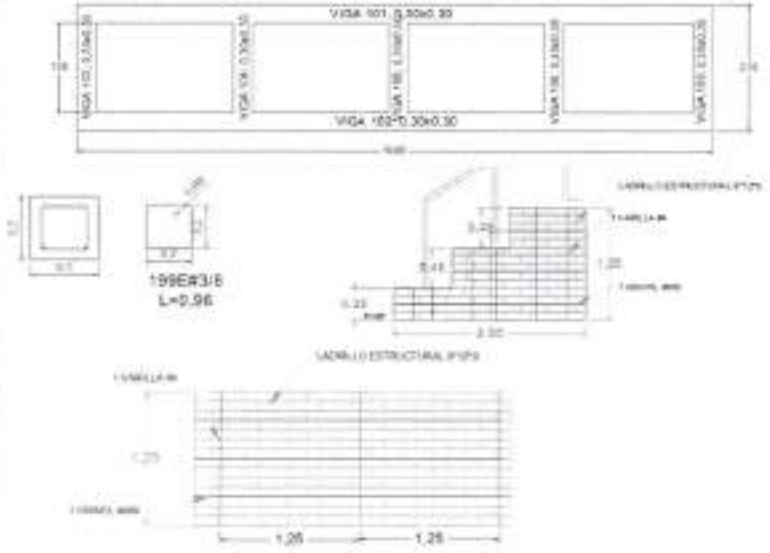

REFERENCIAS	DIMENSIONES			CANTIDADES	
UBICACIÓN Y/O DESCRIPCIÓN	LONGITUD (m)	No. DE HILOS	PESO NOMINAL (Kg/m)	CANTIDAD	SUBTOTAL
VIGA COSTADO LATERAL G1 CANCHA ACERO LONG.	10.3	4	0.994	2	81.91
FLEJE VIGA LONG. COSTADO LATERAL G1 CANCHA	0.96	104	0.560	2	111.82
VIGA TRANS. COSTADO LATERAL G1 CANCHA ACERO LONG.	2.24	4	0.994	5	44.53
FLEJE VIGA TRANS. COSTADO LATERAL G1 CANCHA	0.96	23	0.560	5	61.82
DOVELAS MUROS LATERALES G1	4.8	1	0.994	5	23.86
DOVELAS MURO TRASERO G1	1.25	14	0.994	1	17.40
GRAFILES MUROS LATERALES G1	4.2	1	0.099	5	2.08
GRAFILES MURO TRASERO G1	17.5	3	0.099	1	5.20
CANTIDAD TOTAL					348.61

ELABORÓ:

ING. EDGAR JULIAN FIGUEROA
R/L ECOAC INGENIERIA S.A.S

REVISÓ Y APROBÓ

ING. LUIS FERNANDO BALAGUERA RIVERA
SUPERVISOR

OBSERVACIONES:

MEJORAMIENTO INFRAESTRUCTURA EDUCATIVA SEDES RURALES, SECTOR CENTRO BOSQUE Y CARACOLES BAJO

NIT: 800.099.199-4

MEMORIA DE CANTIDADES DE OBRA

ESCUELA CARACOLES BAJO			UNIDAD
ITEM	2.05	PLACA EN CONCRETO DE 21 MPa - (3000 PSI) E = 0.10 M. CON LÁMINA COLABORANTE TIPO METALDECK	m2

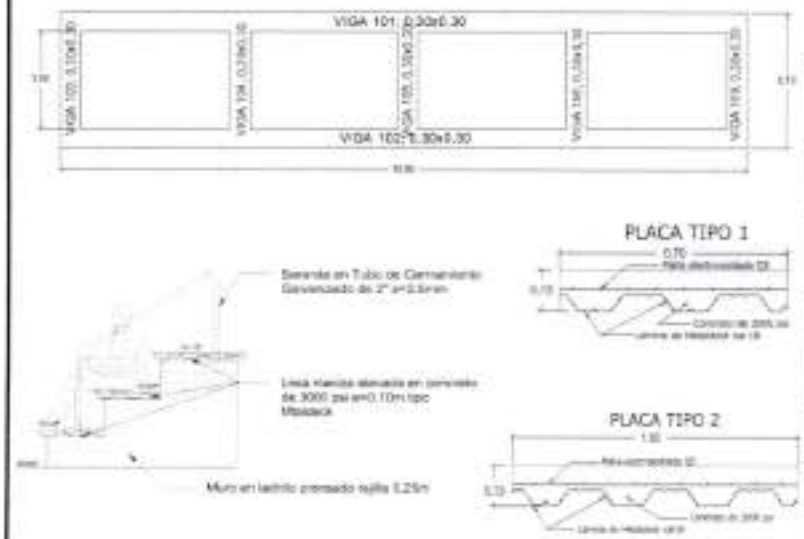

REFERENCIAS	DIMENSIONES			CANTIDADES	
UBICACIÓN Y/O DESCRIPCIÓN	LONGITUD (m)	ANCHO (m)	ALTO (m)	CANTIDAD	SUBTOTAL
COSTADO LATERAL G1 CANCHA PLACA TIPO 1	10	0.70		2	14.00
COSTADO LATERAL G1 CANCHA PLACA TIPO 2	10	1.00		1	10.00
CANTIDAD TOTAL					24.00

ELABORÓ:

ING. EDGAR JULIAN FIGUEROA
R/L ECOAC INGENIERIA S.A.S

REVISÓ Y APROBÓ

ING. LUIS FERNANDO BALAGUERA RIVERA
SUPERVISOR

OBSERVACIONES:

MEJORAMIENTO INFRAESTRUCTURA EDUCATIVA SEDES RURALES, SECTOR CENTRO BOSQUE Y CARACOLES BAJO

NIT: 800.099.199-4

MEMORIA DE CANTIDADES DE OBRA

ESCUELA CARACOLES BAJO			UNIDAD
ITEM	2.06	SUMINISTRO E INSTALACIÓN DE MALLA ELECTROSOLDADA	Kg

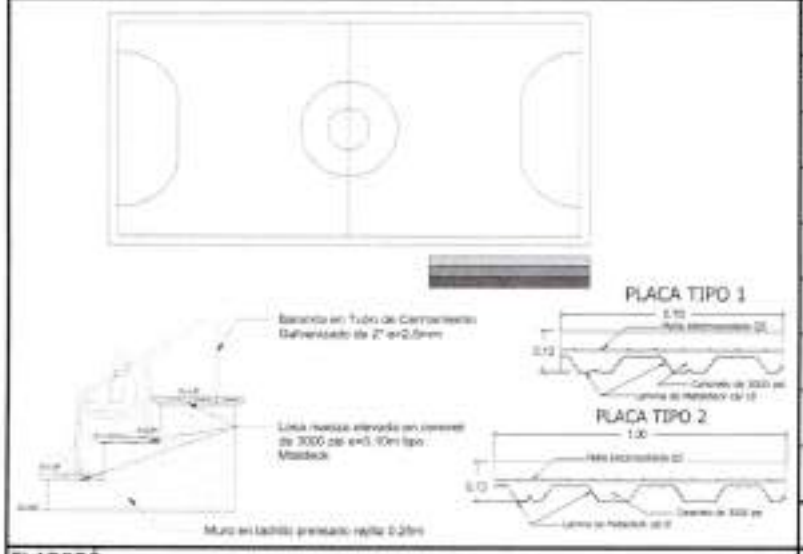

REFERENCIAS	DIMENSIONES				CANTIDADES	
UBICACIÓN Y/O DESCRIPCIÓN	Calibre malla	ANCHO (m)	LONGITUD (m)	PESO (Kg/m2)	CANTIDAD	SUBTOTAL
COSTADO LATERAL CANCHA PLACA TIPO 1	5 MM	0.62	10	2.08	2	25.79
COSTADO LATERAL CANCHA PLACA TIPO 2	5 MM	0.92	10	2.08	1	19.12
CANTIDAD TOTAL						44.91

ELABORÓ:

ING. EDGAR JULIAN FIGUEROA
R/L ECOAC INGENIERIA S.A.S

REVISÓ Y APROBÓ

ING. LUIS FERNANDO BALAGUERA RIVERA
SUPERVISOR

OBSERVACIONES:

MEJORAMIENTO INFRAESTRUCTURA EDUCATIVA SEDES RURALES, SECTOR CENTRO BOSQUE Y CARACOLES BAJO

NIT: 800.099.199-4

MEMORIA DE CANTIDADES DE OBRA

ESCUELA CARACOLES BAJO			UNIDAD	REFERENCIAS	DIMENSIONES			CANTIDADES	
ITEM	NP-02	LOCALIZACIÓN Y REPLANTEO DE OBRA ARQUITECTÓNICA	M2	UBICACIÓN Y/O DESCRIPCIÓN	LONGITUD (m)	ANCHO (m)	ALTO (m)	CANTIDAD	SUBTOTAL
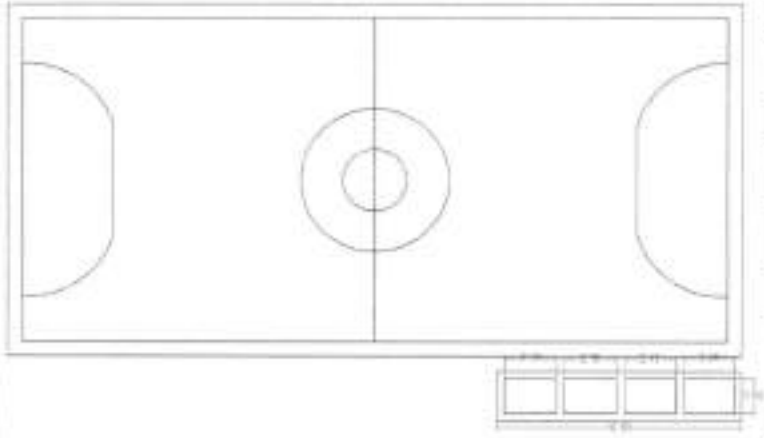				COSTADO LATERAL CANCHA G1	10	2.1		1	21.00
				CANTIDAD TOTAL					21.00

ELABORÓ:

ING. EDGAR JULIAN FIGUEROA
R/L ECOAC INGENIERIA S.A.S

REVISÓ Y APROBÓ

ING. LUIS FERNANDO BALAGUERA RIVERA
SUPERVISOR

OBSERVACIONES:

MEJORAMIENTO INFRAESTRUCTURA EDUCATIVA SEDES RURALES, SECTOR CENTRO BOSQUE Y CARACOLES BAJO

NIT: 800.099.199-4

MEMORIA DE CANTIDADES DE OBRA

ESCUELA CARACOLES BAJO			UNIDAD	REFERENCIAS	DIMENSIONES			CANTIDADES	
ITEM	NP-03	DESCAPOTE MANUAL HASTA 20 CM. (INCLUYE RETIRO Y ACARREO LIBRE HASTA 5 KM.)	M2	UBICACIÓN Y/O DESCRIPCIÓN	LONGITUD (m)	ANCHO (m)	ALTO (m)	CANTIDAD	SUBTOTAL
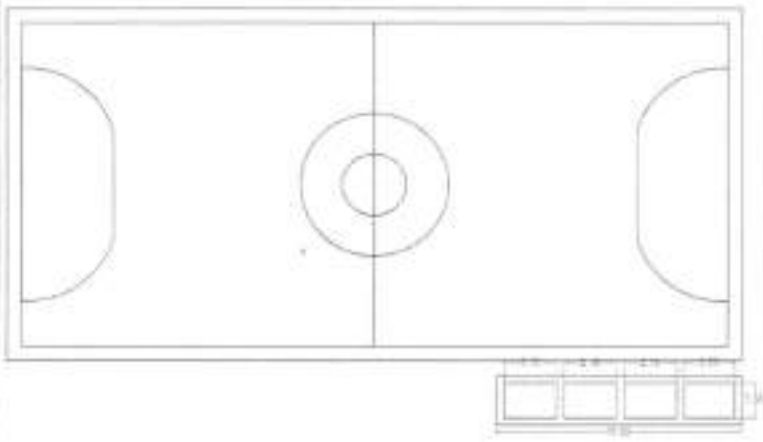				COSTADO LATERAL CANCHA G1	10	2.1		1	21.00
				CANTIDAD TOTAL					21.00

ELABORÓ:

ING. EDGAR JULIAN FIGUEROA
R/L ECOAC INGENIERIA S.A.S

REVISÓ Y APROBÓ

ING. LUIS FERNANDO BALAGUERA RIVERA
SUPERVISOR

OBSERVACIONES:

MEJORAMIENTO INFRAESTRUCTURA EDUCATIVA SEDES RURALES, SECTOR CENTRO BOSQUE Y CARACOLES BAJO

NIT. 800.099.199-4

MEMORIA DE CANTIDADES DE OBRA

ESCUELA CARACOLES BAJO			UNIDAD
ITEM	NP-04	SOLADO EN CONCRETO DE ESPESOR E = 0.05 M. 14 MPa (2000 PSI)	M2



SECCION VIGA

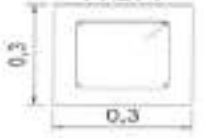



REFERENCIAS	DIMENSIONES			CANTIDADES	
UBICACIÓN Y/O DESCRIPCIÓN	LONGITUD (m)	ANCHO (m)	ALTO (m)	CANTIDAD	SUBTOTAL
COSTADO LATERAL CANCHA G1	10	0.3	0.05	2	6.00
COSTADO LATERAL CANCHA G1 Y G2	1.5	0.3	0.05	5	2.25
CANTIDAD TOTAL					8.25

ELABORÓ:

ING. EDGAR JULIAN FIGUEROA
R\L ECOAC INGENIERIA S.A.S

REVISÓ Y APROBÓ

ING. LUIS FERNANDO BALAGUERA RIVERA
SUPERVISOR

OBSERVACIONES:

MEJORAMIENTO INFRAESTRUCTURA EDUCATIVA SEDES RURALES, SECTOR CENTRO BOSQUE Y CARACOLES BAJO

NIT: 800.099.199-4

MEMORIA DE CANTIDADES DE OBRA

ESCUELA CARACOLES BAJO			UNIDAD	REFERENCIAS	DIMENSIONES			CANTIDADES	
ITEM	NP-05	MEJORAMIENTO DE PISO CON MATERIAL DE AFIRMADO COMPACTADO CON PLANCHA VIBRADORA. (INCLUYE ACARREO LIBRE HASTA 5 KM.).	M3	UBICACIÓN Y/O DESCRIPCIÓN	LONGITUD (m)	ANCHO (m)	ALTO (m)	CANTIDAD	SUBTOTAL
				COSTADO LATERAL CANCHA G1	10	0.3	0.3	2	1.80
				COSTADO LATERAL CANCHA G1	1.5	0.3	0.3	5	0.68
				CANTIDAD TOTAL					2.48



ELABORÓ:

ING. EDGAR JULIAN FIGUERDA
R/L ECOAC INGENIERIA S.A.S

REVISÓ Y APROBÓ

ING. LUIS FERNANDO BALAGUERA RIVERA
SUPERVISOR

OBSERVACIONES:

MEJORAMIENTO INFRAESTRUCTURA EDUCATIVA SEDES RURALES, SECTOR CENTRO BOSQUE Y CARACOLES BAJO

NIT. 800.099.199-4

MEMORIA DE CANTIDADES DE OBRA

ESCUELA CARACOLES BAJO			UNIDAD
ITEM	NP-05	MURO EN MAMPOSTERÍA DE LADRILLO ESTRUCTURAL E = 0.12 m	M2

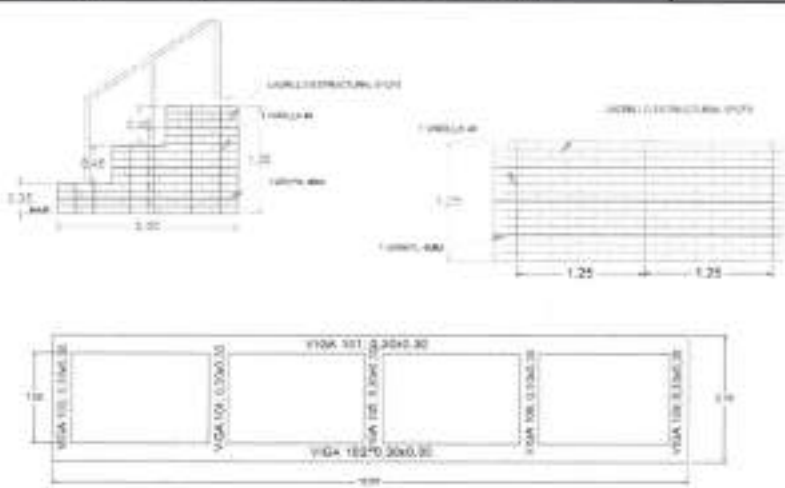

REFERENCIAS	DIMENSIONES			CANTIDADES	
UBICACIÓN Y/O DESCRIPCIÓN	SECCION (m2)	ANCHO (m)	ALTO (m)	CANTIDAD	SUBTOTAL
MURO G1 COSTADO LATERALES	1.68			5	8.40
MURO G1 COSTADO TRASERO	12			1	12.00
MURO G1 COSTADO FRONTALES	3			3	9.00
CANTIDAD TOTAL					29.40

ELABORÓ:

ING. EDGAR JULIAN FIGUEROA
R/L ECOAC INGENIERIA S.A.S

REVISÓ Y APROBÓ

ING. LUIS FERNANDO BALAGUERA RIVERA
SUPERVISOR

OBSERVACIONES:

MEJORAMIENTO INFRAESTRUCTURA EDUCATIVA SEDES RURALES, SECTOR CENTRO BOSQUE Y CARACOLES BAJO

NIT: 800.099.199-4

MEMORIA DE CANTIDADES DE OBRA

ESCUELA CARACOLES BAJO			UNIDAD
ITEM	NP-07	MORTERO TIPO GROUTING DE 17.5 Mpa (2500 PSI) INCLUYE ACERO DE RESFUERZO 1/2"	ML

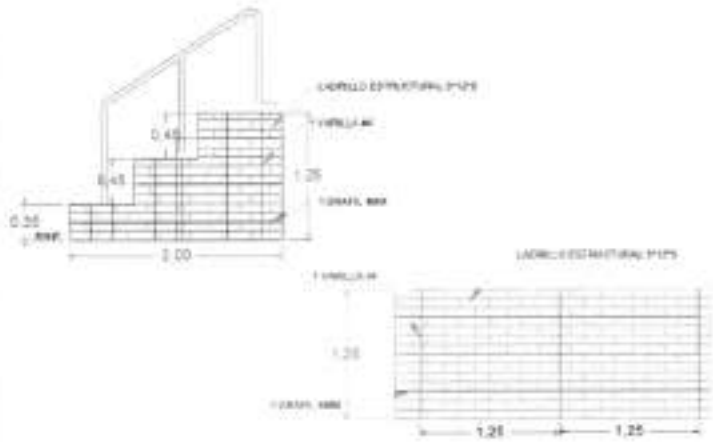

REFERENCIAS	DIMENSIONES			CANTIDADES	
UBICACIÓN Y/O DESCRIPCIÓN	LONGITUD (m)	ANCHO (m)	ALTO (m)	CANTIDAD	SUBTOTAL
MURO G1 COSTADO LATERALES	4.8			5	24.00
MURO G1 COSTADO TRASERO	1.25			8	10.00
CANTIDAD TOTAL					34.00

ELABORÓ:

ING. EDGAR JULIAN FIGUEROA
R/L ECOAC INGENIERIA S.A.S

REVISÓ Y APROBÓ

ING. LUIS FERNANDO BALAGUERA RIVERA
SUPERVISOR

OBSERVACIONES:

MEJORAMIENTO INFRAESTRUCTURA EDUCATIVA SEDES RURALES, SECTOR CENTRO BOSQUE Y CARACOLES BAJO

NIT: 800.099.199-4

MEMORIA DE CANTIDADES DE OBRA

ESCUELA CARACOLES BAJO			UNIDAD
ITEM	NP-08	SUMINISTRO E INSTALACIÓN PERFILERIA METALICA PARA ESTRUCTURA DE CUBIERTA DE	KG

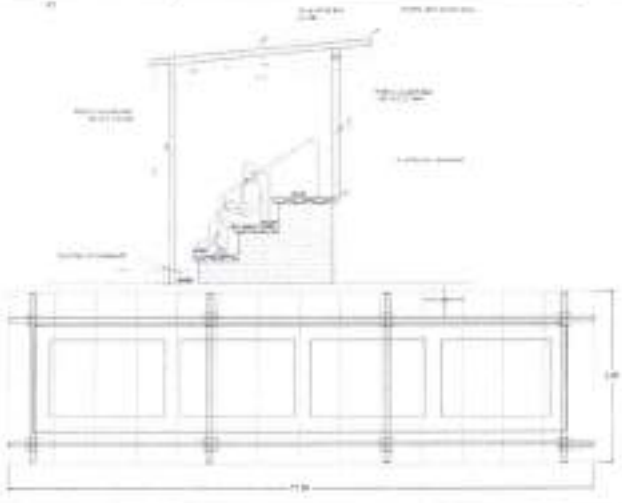

REFERENCIAS	DIMENSIONES			CANTIDADES	
UBICACIÓN Y/O DESCRIPCIÓN	LONGITUD (m)	ESPESOR (mm)	PESO NOMINAL (Kg/m)	CANTIDAD	SUBTOTAL
G1 PERFIL CUADRADO 10X10 C.2,0 MM EXTERNO	2.30	2.00	6.20	4.00	57.04
G1. PERFIL CUADRADO 10X10 INTERNO	3.70	2.00	6.20	4.00	91.76
G1 PERFIL CUADRADO 10X10 CUBIERTA	2.80	2.00	6.20	4.00	69.44
G1 PERFIL CUADRADO 10X10	11.00	2.00	6.20	2.00	136.40
G1 PERFIL REC 5 X 10 CORREAS CUBIERTA	11.00	2.00	4.64	4.00	204.16
PLATINA DE 30X30 DE 3/8	0.30	9.5	0.66	4.00	0.82
PLATINA DE 25X25X3/8	0.25	9.5	0.66	4.00	0.68
CANTIDAD TOTAL					560.30

ELABORÓ:

ING. EDGAR JULIAN FIGUEROA
R/L ECOAC INGENIERIA S.A.S

REVISÓ Y APROBÓ

ING. LUIS FERNANDO BALAGUERA RIVERA
SUPERVISOR

OBSERVACIONES:

MEJORAMIENTO INFRAESTRUCTURA EDUCATIVA SEDES RURALES, SECTOR CENTRO BOSQUE Y CARACOLES BAJO

MEMORIA DE CANTIDADES DE OBRA

NIT. 800.099.199-4

ESCUELA CARACOLES BAJO			UNIDAD	REFERENCIAS	DIMENSIONES			CANTIDADES	
ITEM	NP-09	SUMINISTRO E INSTALACIÓN DE CUBIERTA TIPO UPVC	M2	UBICACIÓN Y/O DESCRIPCIÓN	LONGITUD (m)	ANCHO (m)	ALTO (m)	CANTIDAD	SUBTOTAL
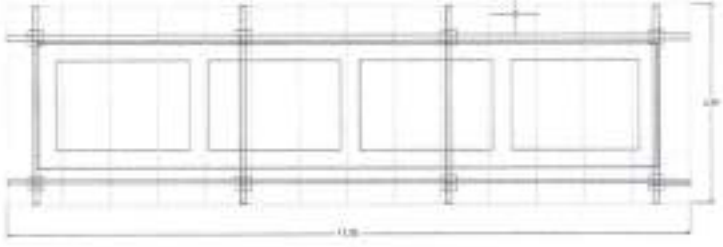				CUBIERTA G1	11.2	3		1	33.60
				CANTIDAD TOTAL					33.60

ELABORÓ:

ING. EDGAR JULIAN FIGUEROA
R/L ECOAC INGENIERIA S.A.S

REVISÓ Y APROBÓ

ING. LUIS FERNANDO BALAGUERA RIVERA
SUPERVISOR

OBSERVACIONES:

MEJORAMIENTO INFRAESTRUCTURA EDUCATIVA SEDES RURALES, SECTOR CENTRO BOSQUE Y CARACOLES BAJO

NIT: 800.099.199-4

MEMORIA DE CANTIDADES DE OBRA

ESCUELA CARACOLES BAJO			UNIDAD	REFERENCIAS	DIMENSIONES			CANTIDADES	
ITEM	NP-10	CONCRETO PARA ZAPATAS DE 21 MPa (3000 PSI) + FORMALETA MADERA	M3	UBICACIÓN Y/O DESCRIPCIÓN	LONGITUD (m)	ANCHO (m)	ALTO (m)	CANTIDAD	SUBTOTAL
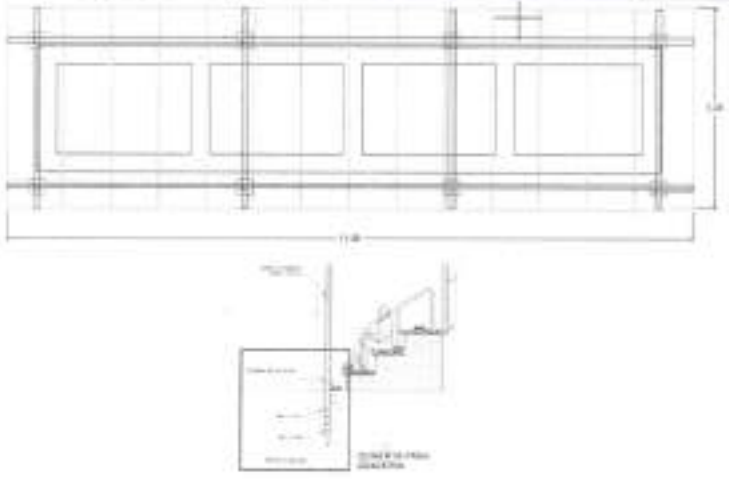				CUBIERTA G1	0.25	0.25	1.3	4	0.25
				CANTIDAD TOTAL					0.25

ELABORÓ:

ING. EDGAR JULIAN FIGUEROA
R/L ECOAC INGENIERIA S.A.S

REVISÓ Y APROBÓ

ING. LUIS FERNANDO BALAGUERA RIVERA
SUPERVISOR

OBSERVACIONES:

ECOAC
INGENIERIA S.A.S.
NIT 901 614 013 - 1

FACTURA

ecoacingenieria@gmail.com 320 801 0426 San Mateo

DIAN

FACTURA ELECTRÓNICA DE VENTA

DIAN

Representación Gráfica

Datos del Documento

Código Único de Factura - CUFE :
87088a0d142ede5ef3664780111edcf02b7f703a98d0f6925cdfe722cf1f80f06b9fc65e27e4970fb6045063554a4d9

Número de Factura: FEEI-13
Fecha de Emisión: 14/07/2026
Fecha de Vencimiento: 14/07/2026
Tipo de Operación: 10 - Estándar

Forma de pago: Contado
Medio de Pago: Consignación bancaria
Orden de pedido:
Fecha de orden de pedido:

Datos del Emisor / Vendedor

Razón Social: ECOAC INGENIERIA S.A.S.
Nombre Comercial: ECOAC INGENIERIA S.A.S.
Nit del Emisor: 901614013
Tipo de Contribuyente: Persona Jurídica
Régimen Fiscal:R-99-PN
Responsabilidad tributaria: 01 - IVA
Actividad Económica: 4290

País: Colombia
Departamento: Boyacá
Municipio / Ciudad: San Mateo
Dirección: CARR 4 2 06
Teléfono / Móvil: 3208010426
Correo: ecoacingeniería@gmail.com

Datos del Adquiriente / Comprador

Nombre o Razón Social: MUNICIPIO DE BELEN
Tipo de Documento: NIT
Número Documento: 800099199
Tipo de Contribuyente: Persona Jurídica
Régimen fiscal: R-99-PN
Responsabilidad tributaria: ZZ - No aplica

País: Colombia
Departamento: Boyacá
Municipio / Ciudad: Belén
Dirección: CR 6 6 22
Teléfono / Móvil: 3 1 0 3 1 3 6 8 5 4
Correo: alcaldia@belen-boyaca.gov.co

Detalles de Productos

Nro.	Código	Descripción	U/M	Cantidad	Precio unitario	Descuento detalle	Recargo detalle	IMPUESTOS				Precio unitario de venta
								IVA	%	INC	%	
1	001	LIQUIDACION CONTRATO DE OBRA N 123 DE 2025 ADECUACION Y MANTENIMIENTO DE LA INSTITUCION EDUCATIVA TECNICA SUSANA GUILLEMIN SEDES EL BOSQUE Y CARACOLES DEL MUNICIPIO DE BELEN BOYACA	WSD	1,00	$ 117.744.254,51	$ 0,00	$ 0,00					$ 117.744.254,51
2	002	ADMINISTRACION	WSD	1,00	$ 27.081.178,54	$ 0,00	$ 0,00					$ 27.081.178,54
3	003	IMPREVISTO	WSD	1,00	$ 2.354.885,09	$ 0,00	$ 0,00					$ 2.354.885,09
4	004	UTILIDAD	WSD	1,00	$ 5.887.212,73	$ 0,00	$ 0,00	$ 0,00	0,00			$ 5.887.212,73

Notas Finales

Linea de negocio:

Datos Totales

Documento generado el:
14/07/2026 15:29:32
Documento validado por la DIAN:
14/07/2026 15:29:32
XML Generado por: Solución Gratuita DIAN
800197268
PDF Generado por: Solución Gratuita DIAN Nit:800197268

MONEDA	COP
TASA DE CAMBIO	0

Subtotal	153067530.87
Descuento detalle	0,00
Recargo detalle	0,00
Total Bruto Factura	153067530.87
IVA	0,00
INC	0,00
Bolsas	0,00
Otros impuestos	0
Total impuesto (=)	0
Total neto factura (=)	153067530.87
Descuento Global (-)	0,00
Recargo Global (+)	0,00
Total factura (=) COP $	$ 153067530.87

Valores informativos

ANTICIPOS	
Anticipos	0

RETENCIONES	
Rete fuente	0,00
Rete IVA	0,00
Rete ICA	0,00

MONEDA	COP
TASA DE CAMBIO	

Subtotal	153.067.530,87
Descuento detalle	0,00
Recargo detalle	0,00
Total Bruto Factura	153.067.530,87
IVA	0,00
INC	0,00
Bolsas	0,00
Otros impuestos	0,00
Total impuesto (=)	0,00
Total neto factura (=)	153.067.530,87
Descuento Global (-)	0,00
Recargo Global (+)	0,00
Total factura (=) COP $	$ 153.067.530,87

Valores informativos

ANTICIPOS	
Anticipos	0,00

RETENCIONES	
Rete fuente	0,00
Rete IVA	0,00
Rete ICA	0,00

Numero de Autorización: 18764110425515 Rango desde: 10 Rango hasta: 50 Vigencia: 2027-05-29

DIAN

Formulario del Registro Único Tributario

001

2. Concepto 0 2 Actualización

4. Número de formulario: 141228163183

(415)7707212489984(8020) 000014122816318 3

5. Número de Identificación Tributaria (NIT)	6. DV	12. Dirección seccional	14. Buzón electrónico
9 0 1 6 1 4 0 1 3	1	Impuestos y Aduanas de Sogamoso 2 6	

IDENTIFICACIÓN

24. Tipo de contribuyente	25. Tipo de documento	26. Número de Identificación	
Persona jurídica 1			

Lugar de expedición	28. País	29. Departamento	30. Ciudad/Municipio

31. Primer apellido	32. Segundo apellido	33. Primer nombre	34. Otros nombres

35. Razón social: ECOAC INGENIERIA S.A.S.

36. Nombre comercial	37. Sigla

UBICACION

38. País	39. Departamento	40. Ciudad/Municipio
COLOMBIA 1 6 9	Boyacá 1 5	San Mateo 6 7 3

41. Dirección principal: CARR 4 2 06

42. Correo electrónico: ecoacingenieria@gmail.com

43. Código postal	44. Teléfono 1	45. Teléfono 2
	3 2 0 8 0 1 0 4 2 6	

CLASIFICACIÓN

Actividad económica			Ocupación	
Actividad principal	**Actividad secundaria**	**Otras actividades**		
46. Código / 47. Fecha inicio actividad	48. Código / 49. Fecha inicio actividad	50. Código 1 / 2	51. Código	52. Número establecimientos
4 2 9 0 / 2 0 2 2 0 7 1 1	7 1 1 2 / 2 0 2 2 0 7 1 1	4 2 1 0 / 7 1 1 1		

Responsabilidades, Calidades y Atributos

1	2	3	4	5	6	7	8	9	10	11	12	13	14	15	16	17	18	19	20	21	22	23	24	25	26
53. Código 5	7	1	4	4	2	4	8	5	2	5	5														

06- Impto. renta y compl. régimen ordinar

07- Retención en la fuente a título de rent

14- Informante de exogena

42- Obligado a llevar contabilidad

48 - Impuesto sobre las ventas - IVA

52 - Facturador electrónico

55 - Informante de Beneficiarios Finales

Usuarios aduaneros		Exportadores					
54. Código	1 2 3 4 5 6 7 8 9 10 / 11 12 13 14 15 16 17 18 19 20	55. Forma	56. Tipo	Servicio	1	2	3
				57. Modo			
				58. CPC			

IMPORTANTE: Sin perjuicio de las actualizaciones a que haya lugar, la inscripción en el Registro Único Tributario -RUT-, tendrá vigencia indefinida y en consecuencia no se exigirá su renovación

Para uso exclusivo de la DIAN

59. Anexos SI [ ] NO [X] 60. No. de Folios: 0 61. Fecha: 2026-01-07 / 08:46:38PM

La información suministrada a través del formulario oficial de inscripción, actualización, suspensión y cancelación del Registro Único Tributario (RUT), deberá ser exacta y veraz; en caso de constatar inexactitud en alguno de los datos suministrados se adelantarán los procedimientos administrativos sancionatorios o de suspensión, según el caso. Parágrafo del artículo 1.6.1.2.6 del Decreto 1625 del 2016. De igual manera al formalizar el trámite el usuario fue informado y acepta la política de tratamiento de datos ley 1581 de 2012.

Firma del solicitante:

Sin perjuicio de las verificaciones que la DIAN realice.

Firma autorizada:

984. Nombre: FIGUEROA JIMENEZ EDGAR JULIAN

985. Cargo: Representante legal Certificado

COPIA CERTIFICADO DOCUMENTO SIN COSTO

DIAN

Formulario del Registro Único Tributario

001

Espacio reservado para la DIAN

4. Número de formulario: 141228163183

(415)7707212489984(8020) 000014122816318 3

5. Número de Identificación Tributaria (NIT)	6. DV	12. Dirección seccional	14. Buzón electrónico
9 0 1 6 1 4 0 1 3	1	Impuestos y Aduanas de Sogamoso 2 6	

Caracteristicas y formas de las organizaciones

62. Naturaleza	2	63. Formas asociativas	1 2	64. Entidades o institutos de derecho público de orden nacional, departamental, municipal y descentralizados	
65. Fondos		66. Cooperativas		67. Sociedades y organismos extranjeros	
68. Sin personería jurídica		69. Otras organizaciones no clasificadas		70. Beneficio	1

Constitución, Registro y Última Reforma

Documento	1. Constitución	2. Reforma
71. Clase	0 4	
72. Número	0 0 0 1	
73. Fecha	2 0 2 2 0 6 3 0	
74. Número de notaría		
75. Entidad de registro	0 3	
76. Fecha de registro	2 0 2 2 0 7 1 4	
77. No. Matrícula mercantil	0 0 0 0 2 0 3 4 8 4	
78. Departamento	1 5	
79. Ciudad/Municipio	0 0 1	

Vigencia

80. Desde	2 0 2 2 0 7 1 4	
81. Hasta	9 9 9 9 1 2 3 1	

Composición del Capital

82. Nacional	1 0 0 %
83. Nacional público	0 . 0 %
84. Nacional privado	1 0 0 . 0 %
85. Extranjero	0 %
86. Extranjero público	0 . 0 %
87. Extranjero privado	0 . 0 %

Entidad de vigilancia y control

88. Entidad de vigilancia y control

Estado y Beneficio

Item	89. Estado actual	90. Fecha cambio de estado	91. Número de Identificación Tributaria (NIT)	92. DV
1	8 1	2 0 2 3 0 7 2 9		
2				
3				
4				
5				

Vinculación económica

93. Vinculación económica	94. Nombre del grupo económico y/o empresarial	95. Número de Identificación Tributaria (NIT) de la Matriz o Controlante	96. DV

97. Nombre o razón social de la matriz o controlante

170. Número de identificación tributaria otorgado en el exterior	171. País	172. Número de identificación tributaria sociedad o natural del exterior con EP	

173. Nombre o razón social de la sociedad o natural del exterior con EP

COPIA CERTIFICADO DOCUMENTO SIN COSTO

DIAN

Formulario del Registro Único Tributario
Representación

001

Espacio reservado para la DIAN

4. Número de formulario: 141228163183

5. Número de Identificación Tributaria (NIT)	6. DV	12. Dirección seccional		14. Buzón electrónico
9 0 1 6 1 4 0 1 3	1	Impuestos y Aduanas de Sogamoso	2 6	

Representación

1

98. Representación		99. Fecha inicio ejercicio representación
REPRS LEGAL PRIN	1 8	2 0 2 2 0 7 1 4

100. Tipo de documento	101. Número de identificación	102. DV	103. Número de tarjeta profesional
Cédula de Ciudadani 1 3	1 0 4 9 6 3 2 9 8 6		

104. Primer apellido	105. Segundo apellido	106. Primer nombre	107. Otros nombres
FIGUEROA	JIMENEZ	EDGAR	JULIAN

108. Número de Identificación Tributaria (NIT)	109. DV	110. Razón social representante legal

2

98. Representación		99. Fecha inicio ejercicio representación
REPRS LEGAL SUPL	1 9	2 0 2 4 1 2 0 3

100. Tipo de documento	101. Número de identificación	102. DV	103. Número de tarjeta profesional
Cédula de Ciudadan 1 3	1 0 4 9 6 5 9 5 3 3		

104. Primer apellido	105. Segundo apellido	106. Primer nombre	107. Otros nombres
FIGUEROA	JIMENEZ	VALERIA	DANIELA

108. Número de Identificación Tributaria (NIT)	109. DV	110. Razón social representante legal

3

98. Representación		99. Fecha inicio ejercicio representación

100. Tipo de documento	101. Número de identificación	102. DV	103. Número de tarjeta profesional

104. Primer apellido	105. Segundo apellido	106. Primer nombre	107. Otros nombres

108. Número de Identificación Tributaria (NIT)	109. DV	110. Razón social representante legal

4

98. Representación		99. Fecha inicio ejercicio representación

100. Tipo de documento	101. Número de identificación	102. DV	103. Número de tarjeta profesional

104. Primer apellido	105. Segundo apellido	106. Primer nombre	107. Otros nombres

108. Número de Identificación Tributaria (NIT)	109. DV	110. Razón social representante legal

5

98. Representación		99. Fecha inicio ejercicio representación

100. Tipo de documento	101. Número de identificación	102. DV	103. Número de tarjeta profesional

104. Primer apellido	105. Segundo apellido	106. Primer nombre	107. Otros nombres

108. Número de Identificación Tributaria (NIT)	109. DV	110. Razón social representante legal

COPIA CERTIFICADO DOCUMENTO SIN COSTO

Certificado
Bancario

Martes, 23 de junio de 2026

A quien pueda interesar

BANCOLOMBIA S.A. se permite informar que ECOAC INGENIERIA SAS identificado(a) con NIT 901614013, a la fecha de expedición de esta certificación, tiene con el banco los siguientes productos:

Producto	No. Producto	Fecha Apertura	Estado
CUENTA DE AHORROS	88200003977	2023/08/03	ACTIVA

***Importante:** Esta constancia solo hace referencia a los productos mencionados anteriormente.

*Si desea verificar la veracidad de esta información, puede comunicarse con la Sucursal Telefónica Bancolombia los siguientes números: Medellín - Local: (60-4) 510 90 00 - Bogotá - Local: (60-1) 343 00 00 - Barranquilla - Local: (60-5) 361 88 88 - Cali - Local: (60-2) 554 05 05 - Resto del país: 01800 09 12345. Sucursales Telefónicas en el exterior: España (34) 900 995 717 - Estados Unidos (1) 1 866 379 97 14.

Catalina Cortés Uribe.
Gerente Servicios Contact Center & BPO.

Bancolombia

ACTA DE SUPERVISIÓN

En Belén, a los nueve (9) días del mes de julio de 2026, se reunieron en la secretaria de Infraestructura Pública, el señor **LUIS FERNANDO BALAGUERA RIVERA**, en calidad de SUPERVISOR y **EDGAR JULIAN FIGUEROA JIMENEZ** en calidad de representante legal de la empresa ECOAC INGENIERIA S.A.S en calidad de CONTRATISTA, con el propósito de suscribir la presente ACTA DE SEGUIMIENTO Y RECIBO A SATISFACCIÓN N° 1 del contrato que se describe a continuación:

GENERALIDADES DEL CONTRATO						
CONVENIO		**CONTRATO**	X	**Fecha de suscripción**		
N°		**N°**	123-2025	**Año**	**Mes**	**Día**
Tipo	CONTRATO DE OBRA			2026	10	10
Objeto	ADECUACIÓN Y MANTENIMIENTO DE LA INSTITUCIÓN EDUCATIVA TÉCNICA SUSANA GUILLEMIN SEDES EL BOSQUE Y CARACOLES DEL MUNICIPIO DE BELÉN BOYACÁ.					
Valor inicial del contrato	$ 131.258.490.12					
Plazo inicial de ejecución	DOS (02) MESES					
Contratante	MUNICIPIO DE BELÉN BOYACÁ					
Contratista	ECOAC INGENIERIA S.A.S					
Interventor		LUIS FERNANDO BALAGUERA RIVERA				
Supervisor	X					
Fecha de inicio	03 DE DICIEMBRE DEL 2026					

Acta de suspensión N°	**Fecha**	**Plazo**
1	29/12/2025	17 DIAS
Ampliación a la suspensión N°		
1	14/01/2026	20 DIAS
Acta de reinicio N°	1 **Fecha**	2/2/2026
Prorroga N°	**Fecha**	**Plazo**
1	**4/2/2026**	**2 MESES**
Acta de suspensión N°	**Fecha**	**Plazo**
2	**3/4/2026**	**21 DIAS**
Acta de reinicio N°	**2 Fecha**	**23/04/2026**
Prorroga N°	**Fecha**	**Plazo**
2	**23/4/2026**	**1 MES**

Prorroga N°	Fecha	Plazo
3	22/05/2026	20 DIAS

Valor adicional del contrato	$ 181.639.139,35
Valor final del contrato	$681.639.140,46
Periodo de pago	29 DE OCTUBRE DE 2025 AL 3 DE MAYO DE 2026

ESTADO DE CUENTA DEL CONTRATO

DETALLE	(+)	(-)
(+) Valor inicial del contrato	$ 131.258.490.12	
(+) Valor adiciones	$ 23.666.514.66	
VALOR TOTAL CONTRATADO	$154.925.004.78	
(-) Anticipo		$
(-) Valor pagos parciales		$
(-) Valor a pagar		$153.067.530,87
(-) Valor pendiente de ejecución		$ 1.857.473,91
SUMAS IGUALES	**$154.925.004.78**	**$154.925.004.78**
VALOR A PAGAR EN LETRAS:	CUATROCIENTOS QUINCE MIL TRESCIENTOS SETENTA Y CINCO MIL DOCE PESOS CON NOVENTA Y UN CENTAVOS	

El suscrito supervisor del CONTRATO/CONVENIO en mención, manifiesta que ha recibido a satisfacción el informe correspondiente al periodo de pago mencionado, presentado por el CONTRATISTA, quien cumplió a satisfacción y dentro de los términos contractuales con las obligaciones establecidas en el contrato; igualmente certifico que el CONTRATISTA cumplió con sus aportes al régimen de Seguridad Social en Salud, Pensión y riesgos profesionales de acuerdo a la planilla No 6000427063, 35790265, 9497981417, del mes de diciembre, 6005318351, 36206934, 9501246445 del mes de febrero, 6009808061, 36587730, 9503171534 del mes de marzo, 6014782427, 36983048, 9505034946 del mes de abril, 6021076872, 37513378, 9507120676 del mes de mayo conformidad con la normatividad vigente.

En constancia de lo anterior la presente acta se firma una vez leída y aprobada por quienes en ella intervinieron.

LUIS FERNANDO BALAGUERA RIVERA
Supervisor/Interventor

EDGAR JULIAN FIGUEROA JIMENEZ
R/L Contratista

NIT. 800.099.199-4
Carrera 6 N°6 – 22 Belén, Boyacá - Parque Principal Los Fundadores
alcaldia@belen-boyaca.gov.co | www.belen-boyaca.gov.co | Tel. 313 243 9652