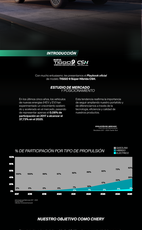
CHERY
Con el respaldo del Grupo VARDI

NUEVA Tiggo9 CSH
TRACCIÓN HÍBRIDA | 4 CILINDROS



INTRODUCCIÓN

Tiggo9 CSH

Con la llegada de la nueva **Tiggo 9 Super Hibrida** a nuestro portafolio, **Tiggo 9 Super Hibrida 2026**

ESTUDIO DE MERCADO
SEGMENTO SUV MEDIANO

El mundo entero está viviendo una transformación en la forma de movilizarse, donde la electrificación se ha convertido en la tendencia principal de la industria automotriz. Esta evolución responde a la creciente demanda de vehículos más eficientes, sostenibles y tecnológicamente avanzados.

PENETRACIÓN GLOBAL DE VEHÍCULOS ELÉCTRICOS
27.13% en el 2025

% DE PARTICIPACIÓN POR TIPO DE PROPULSIÓN



Fuente: Global Data

NUESTRO OBJETIVO COMO CHERY

El crecimiento acelerado de la **tecnología híbrida**, que ahora permite recorrer casi el doble de kilómetros en modo eléctrico, marca un punto de inflexión en la industria automotriz. Por ello, **Chery Colombia** ha decidido ampliar su portafolio con la nueva **Tiggo 9 Super Hibrida**, un vehículo que combina lo mejor de dos mundos: la eficiencia de un híbrido y la potencia de un SUV de gran tamaño.

INFORMACIÓN DE PRODUCTO

- Nuevo **TIGGO 9 Super Hibrida** con tecnología híbrida enchufable, ofrece una autonomía eléctrica de hasta **120 km** (WLTP) y una autonomía total de hasta **1.200 km**, combinando eficiencia y potencia para cualquier tipo de viaje.
- **TIGGO 9 Super Hibrida**, ofrece un diseño audaz y sofisticado, con **tecnología** de punta y **confort** de primera clase, consolidándose como la opción ideal para quienes buscan un vehículo que combine **rendimiento, eficiencia y lujo** en un solo paquete.
- **TIGGO 9 Super Hibrida** ofrece un **motor** de 4 cilindros turbo de 1.5 litros, con una potencia combinada de 340 hp y un torque de 500 Nm, garantizando una aceleración rápida y una respuesta inmediata en cualquier situación.



CHERY SUPER HYBRID es la nueva tecnología híbrida enchufable de Chery, que combina un motor de combustión eficiente con un sistema eléctrico de alta potencia, ofreciendo una autonomía eléctrica de hasta **120 km** (WLTP) y una autonomía total de hasta **1.200 km**. Esta tecnología permite recorrer grandes distancias sin preocupaciones, optimizando el consumo de combustible y reduciendo las emisiones contaminantes.

- **Tiggo 9 Super Hibrida** cuenta con un sistema de tracción inteligente **4WD** que distribuye la potencia de manera eficiente entre las ruedas delantera y trasera, garantizando un agarre superior en cualquier terreno y condición climática. Además, incluye modos de conducción **Eco, Sport y Snow**, que permiten adaptar el comportamiento del vehículo a las preferencias del conductor y a las condiciones del camino.
- **Tiggo 9 Super Hibrida** ofrece una capacidad de remolque de hasta **2.500 kg**, lo que la convierte en una excelente opción para quienes necesitan transportar cargas pesadas, como caravanas, botes o equipos de trabajo.
- **Tiggo 9 Super Hibrida** incorpora un sistema de **asistencia a la conducción** avanzado, que incluye funciones como control de crucero adaptativo, asistencia de mantenimiento de carril, frenado de emergencia autónomo y detección de peatones y ciclistas, entre otras.
- **Tiggo 9 Super Hibrida** cuenta con una **garantía** de 5 años o 150.000 km para el vehículo y 8 años o 160.000 km para la batería híbrida, lo que brinda tranquilidad y respaldo a los clientes en caso de cualquier eventualidad.



DIMENSIONES



PESO NETO: **2.223 Kg**
CAPACIDAD DE CARGA: **502 L**
CAPACIDAD DE CARGA (ASIENTOS ABATIDOS): **2001 L**

Tiggo 9 CSH

DISEÑO EXTERIOR



- **Tiggo 9 Super Hibrida** cuenta con un diseño exterior que combina elegancia y modernidad, con líneas limpias y superficies aerodinámicas que mejoran su eficiencia y reducen el consumo de combustible.
- **Tiggo 9 Super Hibrida** incorpora faros LED con tecnología de proyección, que ofrecen una iluminación potente y precisa, mejorando la visibilidad y la seguridad en la conducción nocturna.
- **Tiggo 9 Super Hibrida** cuenta con llantas de aleación de 20 pulgadas, que le dan un aspecto deportivo y sofisticado, y mejoran su estabilidad y agarre en la carretera.
- **Tiggo 9 Super Hibrida** ofrece una amplia gama de colores exteriores, incluyendo opciones exclusivas de Chery Colombia.

COLORES



VERSIONES
DIMENSIONES

Tiggo 9 CSH

Nueva Tiggo 9 CSH Precio contado: **$297.990.000**	**Nueva Tiggo 9 CSH** Precio contado: **$297.990.000**
Motor 1.5 turbo 4 cilindros	Motor 1.5 turbo 4 cilindros
Potencia 340 HP	Potencia 340 HP
Torque 500 Nm	Torque 500 Nm
Tracción 4WD	Tracción 4WD
Transmisión automática	Transmisión automática
Batería 1.4 kWh	Batería 1.4 kWh
Autonomía eléctrica 120 km	Autonomía eléctrica 120 km
Autonomía total 1.200 km	Autonomía total 1.200 km
Capacidad de remolque 2.500 kg	Capacidad de remolque 2.500 kg
Garantía 5 años o 150.000 km	Garantía 5 años o 150.000 km
Garantía batería 8 años o 160.000 km	Garantía batería 8 años o 160.000 km

CARACTERÍSTICAS
EQUIPAMIENTOS



EQUIPAMIENTO INTERIOR

- Asientos delanteros con ventilación y calefacción
- Asientos delanteros eléctricos con ajuste de 12 direcciones
- Asientos de conductor con memoria eléctrica de 4 vías
- Asientos traseros abatibles 60/40
- Asientos traseros con calefacción
- Volante multifuncional con calefacción
- Volante de cuero con costuras rojas
- Volante con ajuste de altura y profundidad
- Tablero de instrumentos digital de 12.3 pulgadas
- Pantalla de infotenimiento de 14.6 pulgadas
- Sistema de navegación con mapas 3D
- Conectividad inalámbrica Apple CarPlay y Android Auto
- Cargador inalámbrico para smartphone
- Sistema de sonido premium de 12 altavoces
- Techo panorámico eléctrico
- Cortinilla eléctrica para techo panorámico
- Iluminación ambiental de 64 colores
- Espejo retrovisor interior fotocromático
- Espejos exteriores eléctricos, plegables y calefactados
- Espejo de cortesía con luz en el parasol del copiloto
- Apertura y cierre de puertas sin llave
- Botón de encendido/apagado del motor
- Freno de mano electrónico
- Control de crucero adaptativo
- Modos de conducción: Eco, Normal, Sport, Snow
- Sistema de control de descenso
- Sistema de control de tracción
- Sistema de estabilidad electrónica
- Sistema de asistencia en pendientes
- Sistema de asistencia en arranque en pendiente
- Sistema de frenado antibloqueo (ABS)
- Distribución electrónica de la fuerza de frenado (EBD)
- Asistencia de frenado de emergencia (BAS)
- Control electrónico de estabilidad (ESC)
- Control de tracción (TCS)
- Sistema de advertencia de presión de neumáticos (TPMS)
- Sistema de advertencia de punto ciego (BSD)
- Sistema de advertencia de tráfico cruzado trasero (RCTA)
- Sistema de asistencia de mantenimiento de carril (LKA)
- Sistema de advertencia de salida de carril (LDW)
- Sistema de prevención de colisión frontal (FCW)
- Sistema de frenado autónomo de emergencia (AEB)
- Sistema de detección de peatones y ciclistas
- Sistema de asistencia de luces altas (HBA)
- Sistema de reconocimiento de señales de tráfico (TSR)
- Sistema de alerta de fatiga del conductor (DFM)

EQUIPAMIENTO EXTERIOR

- Faros LED con tecnología de proyección
- Luces de conducción diurna LED
- Luces traseras LED con diseño exclusivo
- Luces de niebla delanteras LED
- Luces de freno elevadas LED
- Luces de cortesía en las puertas
- Luces de bienvenida
- Luces de seguimiento al salir del vehículo
- Luces de cierre (cuando se cierra)



SEGURIDAD

- 8 airbags (frontales, laterales, de cortina y de rodilla del conductor)
- Cinturones de seguridad de 3 puntos con pretensores y limitadores de fuerza
- Anclajes ISOFIX para sillas infantiles
- Sistema de alerta de cinturón de seguridad
- Sistema de control de estabilidad (ESC)
- Sistema de control de tracción (TCS)
- Sistema de frenado antibloqueo (ABS)
- Distribución electrónica de la fuerza de frenado (EBD)
- Asistencia de frenado de emergencia (BAS)
- Sistema de advertencia de presión de neumáticos (TPMS)
- Sistema de advertencia de punto ciego (BSD)
- Sistema de advertencia de tráfico cruzado trasero (RCTA)
- Sistema de asistencia de mantenimiento de carril (LKA)
- Sistema de advertencia de salida de carril (LDW)
- Sistema de prevención de colisión frontal (FCW)
- Sistema de frenado autónomo de emergencia (AEB)
- Sistema de detección de peatones y ciclistas
- Sistema de asistencia de luces altas (HBA)
- Sistema de reconocimiento de señales de tráfico (TSR)
- Sistema de alerta de fatiga del conductor (DFM)

CARACTERÍSTICAS ADICIONALES A LA CONFIGURACIÓN ESTÁNDAR

- Pintura metalizada
- Techo de vidrio panorámico
- Asientos de cuero con costuras rojas
- Asientos delanteros con ventilación
- Asientos traseros con calefacción
- Volante de cuero con costuras rojas
- Pantalla de infotenimiento de 14.6 pulgadas
- Sistema de navegación con mapas 3D
- Sistema de sonido premium de 12 altavoces
- Cargador inalámbrico para smartphone
- Iluminación ambiental de 64 colores
- Cortinilla eléctrica para techo panorámico
- Llantas de aleación de 20 pulgadas
- Faros LED con tecnología de proyección
- Luces traseras LED con diseño exclusivo
- Luces de bienvenida y seguimiento al salir del vehículo
- Cierre automático de puertas al alcanzar 10 km/h



GARANTÍA
5 AÑOS O 150.000 KM
8 AÑOS O 160.000 KM
BATERÍA

CONECTIVIDAD Y ENTRETENIMIENTO

- Pantalla de infotenimiento de 14.6 pulgadas con sistema operativo Android
- Sistema de navegación con mapas 3D y actualizaciones en tiempo real
- Conectividad inalámbrica Apple CarPlay y Android Auto
- Cargador inalámbrico para smartphone
- Sistema de sonido premium de 12 altavoces
- Iluminación ambiental de 64 colores

PROPUESTA
DE VALOR

La propuesta de valor de **TIGGO 9 Super Hibrida** para **Dr. Car Y Asociados**, se sustenta en la **extraordinaria autonomía**, la **eficiencia híbrida enchufable superior** y la combinación de **tecnología** avanzada, **confort** premium y **seguridad** de primer nivel. Esto la posiciona como la opción ideal para quienes buscan un vehículo que ofrezca lo mejor de dos mundos: la eficiencia de un híbrido y la potencia de un SUV de gran tamaño.

A esto se suma el respaldo de una **garantía extendida de 8 años/160.000 km** en el sistema híbrido enchufable, que brinda tranquilidad y confianza a los clientes en cuanto a la durabilidad y el rendimiento a largo plazo de este componente crítico, consolidando así la oferta de valor de la marca.

COMPETIDORES
CLAVE

TIGGO 9 SUPER HÍBRIDA
VS
TOYOTA RAV4 HÍBRIDA

La TIGGO 9 Super Híbrida se destaca frente a la Toyota RAV4 Híbrida en varios aspectos clave. Mientras que la RAV4 Híbrida ofrece una autonomía eléctrica de hasta 40 km, la TIGGO 9 Super Híbrida supera ampliamente esta cifra con una autonomía eléctrica de 120 km (WLTP), lo que la hace ideal para quienes buscan un vehículo que pueda recorrer grandes distancias sin depender del motor de combustión. Además, la TIGGO 9 Super Híbrida cuenta con un motor de 1.5 litros turbo de 4 cilindros que entrega 340 hp y 500 Nm de torque, superando en potencia y rendimiento a la RAV4 Híbrida, que tiene un motor de 2.5 litros con 219 hp.



TIGGO 9 SUPER HÍBRIDA
VS
TOYOTA RAV4 HÍBRIDA

La TIGGO 9 Super Híbrida destaca frente a la RAV4 Híbrida en varios aspectos clave. Mientras que la RAV4 Híbrida ofrece una autonomía eléctrica de hasta 40 km, la TIGGO 9 Super Híbrida supera ampliamente esta cifra con una autonomía eléctrica de 120 km (WLTP), lo que la hace ideal para quienes buscan un vehículo que pueda recorrer grandes distancias sin depender del motor de combustión. Además, la TIGGO 9 Super Híbrida cuenta con un motor de 1.5 litros turbo de 4 cilindros que entrega 340 hp y 500 Nm de torque, superando en potencia y rendimiento a la RAV4 Híbrida, que tiene un motor de 2.5 litros con 219 hp.



TIGGO 9 SUPER HÍBRIDA
VS
TOYOTA Fortuner 2.8 TDI 4x4 Xtreme Aut

La TIGGO 9 Super Híbrida se destaca frente a la Toyota Fortuner 2.8 TDI 4x4 Xtreme Aut en varios aspectos clave. Mientras que la Fortuner ofrece un motor diésel de 2.8 litros con 204 hp y 500 Nm de torque, la TIGGO 9 Super Híbrida supera en potencia y eficiencia con un motor de 1.5 litros turbo de 4 cilindros que entrega 340 hp y 500 Nm de torque, además de contar con una autonomía eléctrica de hasta 120 km (WLTP), lo que la hace ideal para quienes buscan un vehículo que pueda recorrer grandes distancias sin depender del motor de combustión. Además, la TIGGO 9 Super Híbrida cuenta con tecnología híbrida enchufable, lo que la hace más eficiente en el consumo de combustible y reduce las emisiones contaminantes.



CONCLUSIÓN

En conclusión, la **TIGGO 9 Super Hibrida** representa una propuesta de valor diferencial, combinando **tecnología híbrida enchufable** de última generación, **eficiencia** superior, **confort** premium y **seguridad** de primer nivel. Su **autonomía eléctrica** de hasta 120 km (WLTP) y su **autonomía total** de hasta 1.200 km la posicionan como una opción ideal para quienes buscan un vehículo que pueda recorrer grandes distancias sin preocupaciones, optimizando el consumo de combustible y reduciendo las emisiones contaminantes. Además, la **garantía extendida de 8 años/160.000 km** en el sistema híbrido enchufable brinda tranquilidad y confianza a los clientes en cuanto a la durabilidad y el rendimiento a largo plazo de este componente crítico, consolidando así la oferta de valor de la marca.



Tiggo 9 CSH



CHERY
Con el respaldo del Grupo VARDI



20 DEALERS
20 TALLERES
DE SERVICIO POSVENTA

ALIADOS ESTRATÉGICOS

"LA PAZ" · **AERONORTE** · **AUTOLASER** · **BBC**
Bogotá, Cali, Medellín, Barranquilla, Bucaramanga, Pereira, Manizales, Ibagué, Neiva, Villavicencio, Cúcuta, Pasto, Armenia, Montería, Sincelejo, Valledupar, Popayán, Santa Marta, Tunja, Florencia, Riohacha, Quibdó, Yopal, Arauca, Mocoa, San Andrés

RUEDA 24 · **AUTOLINE** · **MAYAUTO** · **COLFENIX** · **GALILEO**
Bogotá, Cali, Medellín, Barranquilla, Bucaramanga, Pereira, Manizales, Ibagué, Neiva, Villavicencio, Cúcuta, Pasto, Armenia, Montería, Sincelejo, Valledupar, Popayán, Santa Marta, Tunja, Florencia, Riohacha, Quibdó, Yopal, Arauca, Mocoa, San Andrés

CHERY
Con el respaldo del Grupo VARDI

CONTACTO MEDIOS
ANDRES PEREZ | 3209122 3001

Prohibida la reproducción total o parcial de este material sin autorización escrita de Chery Colombia.