CAMBIO DE ACEITE Y FILTROS DE AIRE Y ACEITE, RECTIFICACION CAMPANAS 17/09/2026 OJZ281 FEL41901

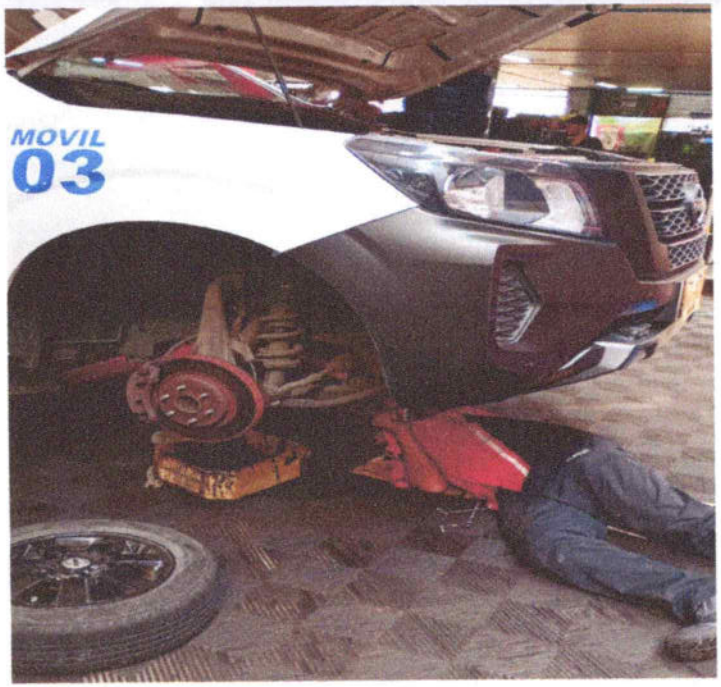





FEL42076 CAMBIO A TOYOTA PASTILLAS OUC774 19/10/2026

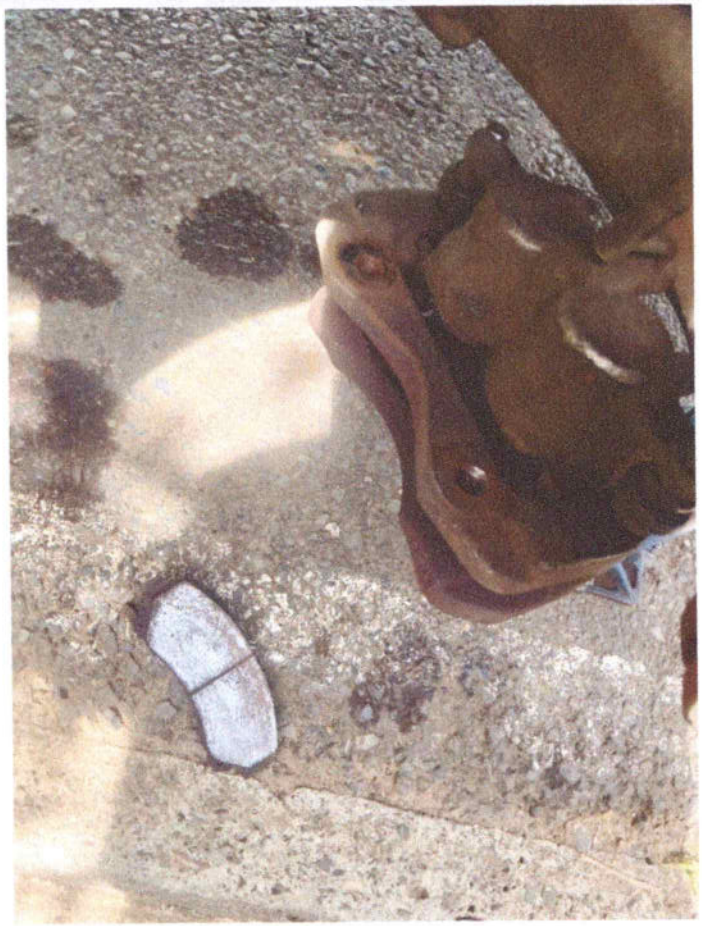



FEL41901







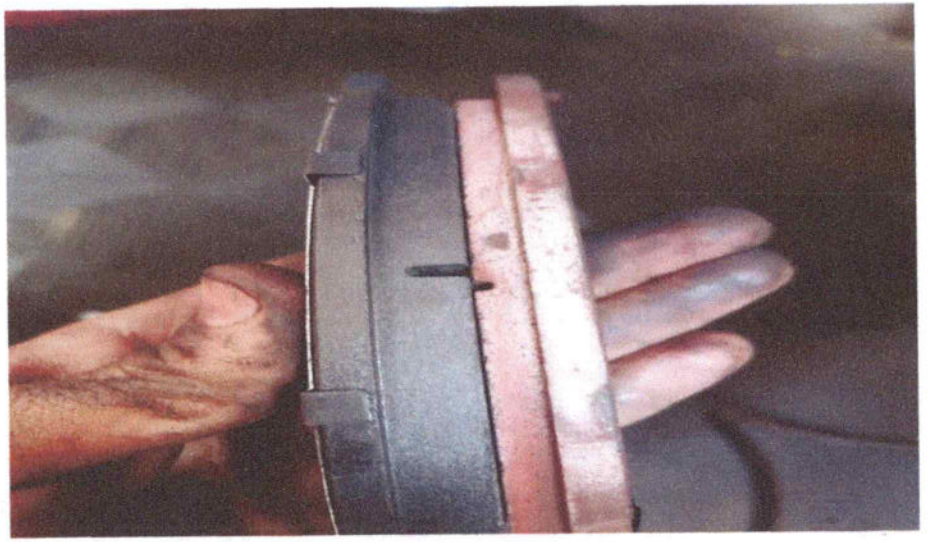

ASOPAGOS s.a.

RAZÓN SOCIAL :	CARLLANTAS Y SERVICIOS SAS
IDENTIFICACIÓN:	NI-900593762
COD. DEPENDENCIA O SUCURSAL:	0
NOM. DEPENDENCIA O SUCURSAL:	0
FECHA GENERACION REPORTE:	2026-09-07
FECHA LÍMITE DE PAGO:	2026-09-14
FECHA DE PAGO:	2026-09-07
ENTIDAD DE PAGO:	BANCOLOMBIA
PERÍODO PENSIÓN:	2026-08
PERÍODO SALUD:	2026-09
NÚMERO PLANILLA:	38612012
TOTAL COTIZANTES:	15
REFERENCIA DE PAGO (PIN):	38612012
TIPO DE PLANILLA:	E

CÓDIGO ENTIDAD	NIT	NOMBRE	NÚMERO AFILIADOS	FONDO SOLIDARIDAD	FONDO SUBSISTENCIA	TOTAL INTERESES	VALOR PAGAR SIN INTERESES	VALOR PAGAR
EPS002	800130907	SALUD TOTAL	2	$ 0	$ 0	$ 0	$ 476.400	$ 476.400
EPS005	800251440	SANITAS	1	$ 0	$ 0	$ 0	$ 99.600	$ 99.600
EPS010	800088702	EPS SURA	5	$ 0	$ 0	$ 0	$ 559.500	$ 559.500
EPS018	805001157	SOS-EPS	2	$ 0	$ 0	$ 0	$ 155.800	$ 155.800
EPS037	900156264	NUEVA E.P.S. S.A.	1	$ 0	$ 0	$ 0	$ 77.300	$ 77.300
EPS041	900156264	NUEVA E.P.S. S.A. MOV	3	$ 0	$ 0	$ 0	$ 214.100	$ 214.100
MIN002	901037916	MIN002 - ADRES	1	$ 0	$ 0	$ 0	$ 77.300	$ 77.300
Subtotal Salud		7	15	$ 0	$ 0	$ 0	$ 1.660.000	$ 1.660.000
230201	800229739	PROTECCION	3	$ 0	$ 0	$ 0	$ 1.108.600	$ 1.108.600
230301	800224808	PORVENIR	4	$ 0	$ 0	$ 0	$ 1.126.200	$ 1.126.200
25-14	900336004	COLPENSIONES	7	$ 85.000	$ 85.000	$ 0	$ 4.252.700	$ 4.252.700
Subtotal Pensión		3	14	$ 85.000	$ 85.000	$ 0	$ 6.487.500	$ 6.487.500
14-7	860002503	SEGUROS BOLIVAR	15	$ 0	$ 0	$ 0	$ 1.011.300	$ 1.011.300
Subtotal ARL		1	15	$ 0	$ 0	$ 0	$ 1.011.300	$ 1.011.300
CCF44	891480000	COMFAMILIAR RISARALDA	15	$ 0	$ 0	$ 0	$ 1.660.000	$ 1.660.000
Subtotal CCF		1	15	$ 0	$ 0	$ 0	$ 1.660.000	$ 1.660.000
		Total a pagar		$ 85.000	$ 85.000	$ 0	$ 10.818.800	$ 10.818.800

FECHA DE PAGO DEL SIGUIENTE MES:	15/10/2026

Pereira, 15 de Septiembre de 2026

CERTIFICADO PAGO DE APORTES
ARTICULO 50 DE LA LEY 789 DE 2002

Yo CESAR AUGUSTO PINILLA QUINTERO identificado con CC. 10.137.834 en calidad de revisor fiscal de la empresa **CARLLANTAS Y SERVICIOS S.A.S** con Nit 900.593.762-2, bajo la gravedad de juramento manifiesto que la empresa ha cumplido a la fecha y durante los últimos seis meses con los pagos al sistema de seguridad social en salud, pensiones, riesgos laborales y con los aportes parafiscales correspondientes a todos los empleados vinculados por contrato de trabajo, por lo que declaro que se encuentra a **PAZ Y SALVO** con las empresas promotoras de salud E.P.S, los fondos de pensiones, las administradoras de riesgos laborales A.R.L, las cajas de compensación familiar, el instituto colombiano de bienestar familiar I.C.B.F y el servicio nacional de aprendizaje SENA.

Para constancia se firma en Pereira/Risaralda a los 15 días del mes de septiembre de 2026.

Cesar Augusto Pinilla Quintero
CC. 10.137.834 de Pereira
T.P 93512-T
Revisor Fiscal
CARLLANTAS Y SERVICIOS S.A.S

Dirección: Calle 33 11-20 Pereira R/da
Teléfonos: 3261991-3263574 Celular: 311-7383796
Carllantasyservicios@hotmail.com

UNIDAD ADMINISTRATIVA ESPECIAL **JUNTA CENTRAL DE CONTADORES**

Certificado No:

E2437A3940F08B8B

LA REPUBLICA DE COLOMBIA

MINISTERIO DE COMERCIO, INDUSTRIA Y TURISMO

UNIDAD ADMINISTRATIVA ESPECIAL

JUNTA CENTRAL DE CONTADORES

CERTIFICA A:
QUIEN INTERESE

Que el contador público **CESAR AUGUSTO PINILLA QUINTERO** identificado con CÉDULA DE CIUDADANÍA No 10137834 de PEREIRA (RISARALDA) Y Tarjeta Profesional No 93512-T SI tiene vigente su inscripción en la Junta Central de Contadores y desde la fecha de Inscripción.

NO REGISTRA ANTECEDENTES DISCIPLINARIOS * * *


REPUBLICA DE COLOMBIA
IDENTIFICACION PERSONAL
CEDULA DE CIUDADANIA
NUMERO 10.137.834
PINILLA QUINTERO
APELLIDOS
CESAR AUGUSTO
NOMBRES
FIRMA
REPUBLICA DE COLOMBIA


FECHA DE NACIMIENTO 05-AGO-1970
PEREIRA
(RISARALDA)
LUGAR DE NACIMIENTO
1.74
ESTATURA
O+
G.S. RH
M
SEXO
25-NOV-1988 PEREIRA
FECHA Y LUGAR DE EXPEDICION
REGISTRADOR NACIONAL
CARLOS ARIEL SANCHEZ TORRES
INDICE DERECHO
A-2400100-00069083-M-0010137834-20080911
0003244279A 1
4540004888

República de Colombia
Ministerio de Educación Nacional

JUNTA CENTRAL DE CONTADORES
TARJETA PROFESIONAL
DE CONTADOR PUBLICO

93512-T



CESAR AUGUSTO
PINILLA QUINTERO
C.C. 10137834
RESOLUCION INSCRIPCION 88 FECHA 2003/07/24
UNIVERSIDAD LIBRE

PRESIDENTE

BENJAMIN LOPEZ ARBELAEZ

101865