(Apoyo a la supervisión CO1.PCCNTR.9465727 del 06 de mayo de 2026)

“Sembradores de Paz”

APARTADÓ ANTIOQUIA

Regional Antioquia,

La Agencia Pública de Empleo del SENA, en aras de aportar a la reparación integral de las víctimas de la violencia adelanta estrategias a nivel de orientación, formación y emprendimiento, además gestiona eventos comerciales que buscan promocionar las capacidades, habilidades y oportunidades para la generación de ingresos a través de muestras comerciales en lugares estratégicos impactando en el nivel de ventas y también en la generación de alianzas comerciales con clientes objetivo y potenciales de las unidades productivas creadas por la población víctima de la violencia. Con lo anterior, desde el 2022 se ha venido institucionalizando la feria nacional de emprendimiento, presencial y simultánea en 32 regionales con la población víctima de la violencia, obteniendo resultados de impacto social y económico con base a la dinamización de la economía de cada una de las regiones.

Sembradores de Paz - vigencia 2026, es liderada por el SENA y se consolidó como una vitrina de inclusión, talento y reconstrucción económica, donde las unidades productivas de emprendedores víctimas del conflicto armado estarán en una jornada en simultáneo en los 32 departamentos, con un impacto más allá de una muestra comercial, representa los resultados prácticos de una ruta de atención con enfoque diferencial, donde la formación, el acompañamiento técnico y la visibilidad comercial se articulan para dignificar la vida, fortalecer la autonomía económica y promover la paz territorial desde el emprendimiento.

Este informe recoge los principales resultados, aprendizajes y proyecciones derivados de la participación de la Regional Antioquia en la jornada Regional Sembradores de Paz 2026, evento que en la regional articuló la muestra comercial de unidades productivas con una estrategia institucional para promover la autonomía económica de la población víctima del conflicto armado. La jornada, realizada en el municipio Apartadó en los días 01 y 02 de agosto (30) unidades productivas, concretar ventas directas por valor de **$** 13.295.500 en los dos días, se pudo impulsar nuevas oportunidades de negocio a través de alianzas comerciales, fortaleciendo el tejido social y productivo local. Para la realización de la feria se contó con la articulación interinstitucional de entidades como la Unidad para la Atención y Reparación Integral a las Víctimas, Alcaldía de municipio de Apartadó y Centro Comercial Nuestro Urabá. Estas instituciones brindaron

orientación y acceso a servicios y acompañamiento integral a los participantes. La feria contó con la participación de 30 unidades productivas pertenecientes a diversos sectores económicos, entre ellos alimentos, artesanías, agroindustria, bisutería y manualidades, quienes comercializaron sus productos durante una jornada comprendida entre las 10:00 a. m. y las 6:00 pm el 01 de agosto en el parque principal la Martina y entre las 10:00 am y las 7:00 pm en el centro comercial Nuestro Urabá.

Ficha Técnica de la Feria

Con el fin de contar con datos para futuros eventos

Nombre del Lugar	Parque principal la Martina, municipio de Apartadó Centro comercial Nuestro Urabá, Municipio de Apartadó
Descripción del Lugar	**Parque principal la Martina** Parque La Martina es un sitio muy tradicional y emblemático de Apartadó, Antioquia. Es un espacio público muy concurrido por los habitantes para descansar y compartir. En sus alrededores hay una amplia oferta de restaurantes de comidas rápidas, almacenes, tiendas de ropa, cafés y bares. Lo que permite que tenga un buen flujo de personas. **Centro comercial nuestro Urabá** Es un moderno punto de encuentro y comercio ubicado en Apartadó, Antioquia (en el kilómetro 1 vía Carepa). Funciona como un espacio clave para la familia y la economía de la región, ofreciendo tiendas de moda, opciones de gastronomía y entretenimiento en un entorno seguro. Esta dinámica comercial permite que el centro comercial sea visitado a diario y en especial los fines de semana, donde sus mayores visitantes son familias del municipio de la zona Urbana como también de las veredas cercanas, teniendo un aproximado de visitas entre 400 y 500 personas en el día.

Datos de contacto	Sandra Maquilón Enlace de víctimas municipal - Apartadó.
Requerimientos para negociar este lugar	-Las exigencias puntuales para el préstamo del espacio fueron las siguientes: -Disponer de capital Humano para Logística montaje y desmontaje de los stands. -Comunicación, promoción, difusión y cobertura del evento con medios de comunicación SENA y articulación con medios regionales. -Contar con los respectivos stands para los emprendedores. -Cumplir con los reglamentos del Centro de Servicios para la realización de la feria. -Apoyo en la Elaboración de pieza grafica digital para la convocatoria al evento.

Realice comentario sobre la gestión logística realizada por la regional en aras de concretar el evento, contemplando aspectos como:

- Identificación
  Desde el punto de vista presupuestal, la Dirección General del SENA incorporó recursos para la vigencia 2026 mediante anexo de apertura presupuestal, destinados a atender esta necesidad en la Regional Antioquia. Este objeto contractual está incluido en el Plan Anual de Adquisiciones, línea 5_308 CONTRATAR LA PRESTACIÓN DE SERVICIOS PARA LA REALIZACIÓN DE LAS DOS JORNADAS NACIONALES DE SEMBRADORES DE PAZ y las ferias regionales su ejecución se enmarca en los lineamientos institucionales, la convención colectiva y la normativa vigente.

Ejecución del recurso:

Para el desarrollo de la feria se contó con el apoyo de un operador logístico encargado de apoyar la planeación, organización y ejecución de las actividades requeridas para la jornada comercial.

La participación del operador permitió fortalecer aspectos relacionados con el montaje y adecuación de los espacios, organización de stands, apoyo logístico durante el evento y acompañamiento en la atención a los emprendedores participantes y comunidad asistente.

De igual manera, este apoyo contribuyó a optimizar los recursos destinados para la actividad, garantizando una ejecución organizada, adecuada y alineada con los lineamientos institucionales y los objetivos de la estrategia Sembradores de Paz.

Proceso de ejecución de recursos:

1. Especialización y experiencia: Un operador logístico que aporte conocimientos técnicos en la planificación, montaje y ejecución de ferias, asegurando resultados de alto impacto.

2. Eficiencia en la gestión de recursos: Externalizar la logística optimiza el uso del presupuesto y permite al SENA enfocarse en su misión institucional, delegando aspectos operativos como el montaje de stands, la coordinación de actividades y la atención al público.

3. Calidad y profesionalismo: La participación de un operador garantiza eventos alineados con estándares de calidad, fortaleciendo la imagen institucional y el impacto en la población beneficiaria

- Proceso contratación operador

Respecto a la contratación del operador logístico, este se realiza por licitación pública, la empresa contratada fue GRUPO SOCIEDAD CAPITAL S.A.S, Identificada con el NIT: 900.565.133-0 quien cumplió los requisitos de acuerdo con lo establecido en los documentos publicados en SECOP.

Esta contratación se da mediante los siguientes pasos:

- Levantamiento de Necesidades.

- Solicitud contratación.

- Expedición de Registro Presupuestal.

- Obtención de Cotizaciones.

- Estructuración de Estudio Previo

- Análisis Económico y del Mercado.

- Publicación del Proceso

- Postulación de proponentes.

- Comité de Evaluación

- Evaluación de propuestas

- Observaciones para subsanación.

- Expedición de Garantías contractuales.

- Adjudicación

- Proceso identificación y selección de la locación

SEGUIMIENTO AL CUMPLIMIENTO DEL OPERADOR LOGÍSTICO – FERIA SEMBRADORES DE PAZ APARTTADÓ

En términos generales, el desarrollo de la Feria Sembradores de Paz realizada en el municipio de APARTADÓ, contó con un adecuado cumplimiento de los requerimientos logísticos previstos para la jornada. El operador logístico brindó el apoyo necesario para el desarrollo de las actividades, atendiendo los requerimientos relacionados con montaje, disposición de espacios, mobiliario, elementos logísticos y demás servicios contemplados para la realización del evento.

La prestación del servicio permitió contar con las condiciones necesarias para el desarrollo de la oferta institucional y la atención de la población participante, facilitando la articulación entre las entidades y el adecuado desarrollo de las actividades programadas.

De manera general, se evidenció una respuesta favorable del operador frente a las necesidades presentadas durante la jornada, permitiendo atender oportunamente los requerimientos operativos y contribuir al cumplimiento de los objetivos establecidos para la Feria Sembradores de Paz.

Como resultado del seguimiento realizado, se considera que el balance general de la prestación del servicio logístico fue satisfactorio, sin perjuicio de continuar fortaleciendo los procesos de coordinación, comunicación y verificación previa de los requerimientos, con el propósito de optimizar futuras jornadas y garantizar cada vez mejores condiciones para la ejecución de las actividades territoriales de la APE.

Se validaron estos criterios de verificación:

1. Cumplimiento de los elementos y servicios contratados.
2. Cumplimiento de cantidades y especificaciones técnicas.
3. Cumplimiento de horarios de entrega, montaje y desmontaje.

4. Condiciones de calidad, presentación y funcionamiento de los elementos.
5. Atención oportuna de novedades durante la jornada.
6. Cumplimiento de alimentación, hidratación y demás servicios contratados.
7. Registro fotográfico y documental de la ejecución.
8. Concepto final de cumplimiento del evento para efectos de la supervisión contractual el cual fue: **FAVORABLE** por parte del supervisor.



Solicitud operador Logístico Feria 1 de agosto Parque la Martina



SEMBRADORES DE PAZ - 2 DE AGOSTO -APARTADÓ CENTRO COMERCIAL NUESTRO URABÁ. Pública

Resumir este correo electrónico

Retención: Exchange Online (10 años) Expira: Dom 6 Jul 2036 15:58

FORMATO SOLICITUD OPER... 170 KB

4 archivos adjuntos (772 KB) Guardar todo en OneDrive - Servicio Nacional de Aprendizaje Descargar todo

Cordial saludo Apreciada Jessica.
Operador logístico APE

En forma atenta remito solicitud adjunta para realización de Feria Sembradores de Paz en el Municipio de Apartadó - Centro Comercial Nuestro Urabá.

Fecha: 2 de Agosto 2026.
Hora Montaje:06:00am -
Hora desmontaje: 07:00pm
Lugar: Apartadó Antioquia -Centro Comercial Nuestro Urabá.

NOTA: Ya nosotros desde la coordinación APE realizamos la avanzada al Centro Comercial y el espacio es muy bueno muy amplio, igualmente estaremos pendientes de recibir el operador a las 06:am para darle las indicaciones para la ubicación de toldos. Adjunto Fotos del espacio asignado.

Para el refrigerio se solicita arepa de huevo con carne molida o desmechada.

Para el almuerzo le agradezco nos informe que menú se podría ofrecer.

Solicitud Feria de Sembradores de Paz Centro Comercial Nuestro Urabá 2 de Agosto 2026.

Para la realización de la Feria de Emprendimiento Sembradores de Paz, se seleccionó el municipio de Apartadó, teniendo en cuenta sus características económicas, comerciales y sociales, así como su importancia estratégica dentro de la región de Urabá.

La selección del municipio respondió, en primer lugar, a su dinámica comercial y empresarial, además de su creciente actividad turística y de servicios, condiciones que representan una oportunidad para generar escenarios de comercialización y visibilización para los emprendimientos participantes. De igual manera, Apartadó ha sido un territorio históricamente afectado por el conflicto armado y la violencia, por lo que su inclusión dentro de la estrategia permite fortalecer la atención dirigida a la población víctima y generar oportunidades concretas para el fortalecimiento económico de sus unidades productivas.

En este sentido, la Feria Sembradores de Paz se planteó como una estrategia orientada no solo a generar ventas, sino también a acercar la oferta institucional a los emprendedores de la región, fortalecer sus capacidades comerciales, promover el relacionamiento con potenciales clientes y

brindar una vitrina comercial que contribuya a la visibilización y posicionamiento de sus productos y servicios.

Con el propósito de ampliar el alcance de la estrategia y generar un mayor impacto en términos de participación y oportunidades comerciales, la feria fue programada para desarrollarse durante dos jornadas en diferentes espacios del municipio. Para la selección de estos escenarios se analizaron aspectos como la afluencia de personas, accesibilidad, dinámica comercial, diversidad de establecimientos y potencial de generación de contactos y ventas.

Parque La Martina

Como primer espacio se seleccionó el Parque La Martina, teniendo en cuenta su ubicación y la importante dinámica comercial que se desarrolla en su entorno. El sector cuenta con establecimientos de hotelería, bares, restaurantes y otros servicios, lo que favorece la circulación permanente de habitantes y visitantes y genera condiciones propicias para la exposición y comercialización de los productos de los emprendedores.

La ubicación en este sector permitió acercar la oferta de los emprendimientos a diferentes perfiles de consumidores, aprovechando el flujo de personas asociado a las actividades comerciales, gastronómicas y de servicios que caracterizan la zona.

Centro Comercial Nuestro Urabá

Como segundo escenario se seleccionó el Centro Comercial Nuestro Urabá, considerado un espacio de amplia concurrencia por parte de los habitantes de Apartadó y municipios cercanos. Su elección respondió a la posibilidad de acceder a un público diverso, incluyendo población del área urbana y rural que frecuenta este espacio para realizar compras, acceder a servicios y disfrutar de actividades de entretenimiento y esparcimiento.

El centro comercial cuenta con una oferta variada de establecimientos comerciales, gastronómicos y espacios de entretenimiento familiar, entre ellos salas de cine y zonas destinadas a los niños, lo que favorece una circulación constante de visitantes y genera oportunidades para que los emprendedores puedan presentar sus productos ante diferentes segmentos de consumidores.

La selección de estos dos escenarios permitió diversificar la estrategia de comercialización y ampliar el alcance de la feria, llevando los emprendimientos a espacios con dinámicas de público diferentes. De esta manera, la Feria Sembradores de Paz en Apartadó se proyectó como una estrategia para fortalecer las oportunidades de generación de ingresos, visibilización y

relacionamiento comercial de los emprendedores de población víctima del conflicto armado de la región de Urabá.

- **Articulación interna y externa**

✓ Se estableció articulación con la Unidad para la Atención y Reparación Integral a las Víctimas (UARIV), para brindar la atención con sus servicios en el espacio, la tuvo una gran solicitud por los visitantes y los emprendedores.
✓ Se contó con la participación de las áreas misionales del Servicio Nacional de Aprendizaje (SENA), a través de un stand institucional donde los asistentes pudieron acceder a servicios de intermediación laboral por medio de la Agencia Pública de Empleo, así como información sobre formación y emprendimiento.
✓ Alcaldía de Apartadó: brindó el espacio para la realización de la feria de emprendimiento y apoyó la promoción y difusión del evento a través de los diferentes canales institucionales de la Alcaldía, contribuyendo a la visibilización de los emprendedores participantes y al fortalecimiento de la convocatoria.
✓ Centro comercial Nuestro Urabá: Brindó el espacio para la realización de la feria de emprendimiento en sus instalaciones.

- **Proceso identificación y selección de los emprendedores**.

Para la identificación y selección de los emprendedores participantes en la Feria de Emprendimiento Sembradores de Paz en Apartadó, se desarrolló un proceso de articulación institucional con el Complejo Tecnológico Agroindustrial, Pecuario y Turístico del SENA, centro de formación que atiende la subregión de Urabá, y específicamente con el equipo responsable de la atención a la población víctima del conflicto armado.

En una primera etapa, se realizó la focalización de emprendedores vinculados a los procesos de acompañamiento del programa de Emprendimiento para Población Víctima del Conflicto Armado del SENA, teniendo en cuenta aquellos que contaban con unidades productivas activas y condiciones para participar en un espacio de comercialización. De manera complementaria, se fortaleció la articulación con el enlace de víctimas del municipio de Apartadó, con el propósito de identificar emprendedores pertenecientes a la población víctima y ampliar la cobertura territorial de la estrategia.

Posteriormente, desde el proceso de Emprendimiento para Población Víctima, los dinamizadores realizaron el contacto individual con los emprendedores focalizados y llevaron a cabo la validación de las condiciones de participación. Para esta valoración se tuvieron en cuenta diferentes criterios, entre ellos el nivel y comportamiento de las ventas, tipo de emprendimiento, características y diversidad de los productos ofertados, capacidad de producción y comercialización, así como la pertinencia de la oferta frente a las características y público esperado en los espacios seleccionados para la feria.

Este proceso de validación permitió realizar una selección orientada a garantizar que los emprendimientos participantes contaran con productos disponibles, capacidad de atención y condiciones comerciales adecuadas para aprovechar las oportunidades de venta y relacionamiento generadas durante el evento.

Como resultado de la focalización y articulación interinstitucional, se logró consolidar la participación de 30 emprendedores, quienes fueron vinculados a las jornadas programadas para el desarrollo de la Feria Sembradores de Paz en Apartadó. Esta participación permitió ampliar las oportunidades de comercialización y visibilización de las unidades productivas de población víctima de la región de Urabá, fortaleciendo a su vez el acompañamiento institucional y la generación de nuevas oportunidades de relacionamiento comercial.

Procesos de fortalecimiento a emprendedores

- En la medida de lo posible, adjuntar evidencia fotográfica de las sesiones de fortalecimiento brindado a los emprendedores.

En el marco del proceso de preparación para la participación en la feria de emprendimiento, se llevó a cabo un taller de alistamiento comercial dirigido a los emprendedores seleccionados. Esta actividad fue facilitada por los dinamizadores del componente de emprendimiento para población víctima y tuvo como objetivo fortalecer las capacidades comerciales necesarias para un desempeño efectivo en escenarios de venta.

Durante la jornada se abordaron temáticas clave como la definición de la propuesta de valor, habilidades de ventas y comunicación con el cliente, estrategias básicas de marketing, generación de alianzas estratégicas y aspectos logísticos para la adecuada preparación en eventos comerciales.

El taller se realizó de manera virtual, tuvo una duración de dos (2) horas y permitió brindar herramientas prácticas que contribuyen a mejorar la presentación de los productos, la interacción con los clientes y el aprovechamiento de espacios comerciales como la feria.

Evidencia fotográfica del fortalecimiento:

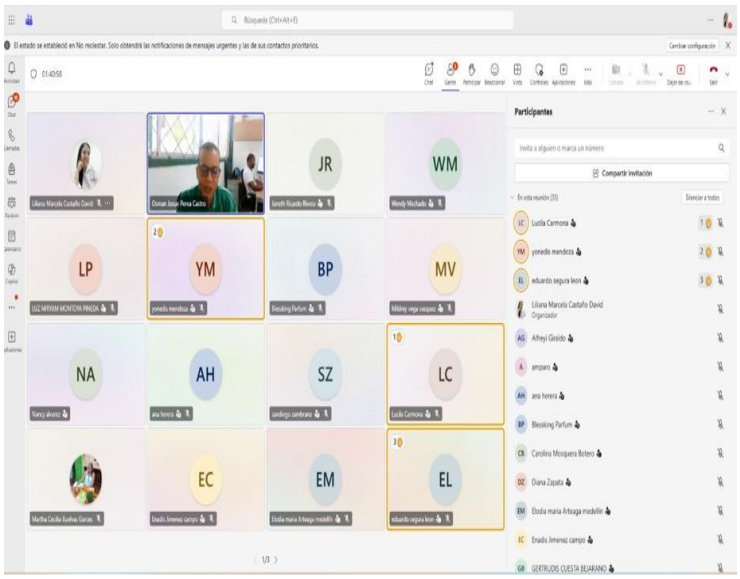

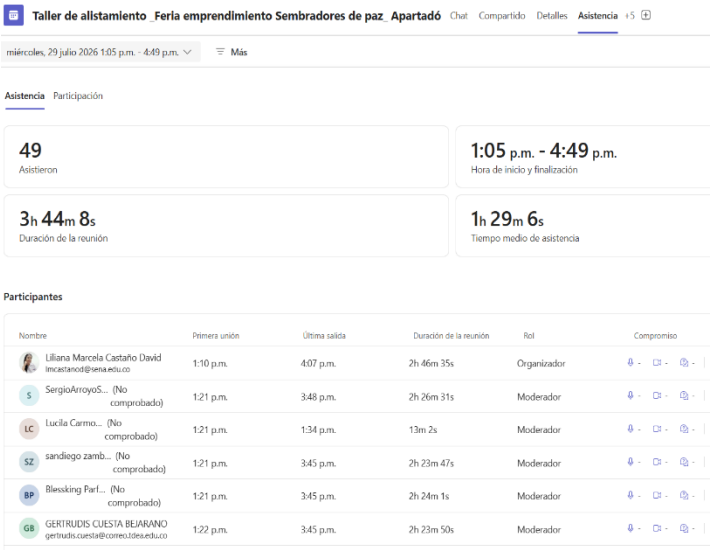

Estrategia de comunicaciones

Se realizó el video promocional de la realización del evento como también la pieza publicitaria correspondiente.



Evidencia de las piezas publicitarias para la divulgación de la feria de emprendimiento en las redes sociales

Ejecución de la Feria

• Realice comentario sobre la jornada Sembradores de Paz, contemplando aspectos como:

- ✓ Horarios de apertura y cierre

Parque la Martina

La feria de emprendimiento inició a las 10: 00 a. m., hora en la cual los emprendedores ya se encontraban en sus respectivos stands con los productos organizados y listos para la atención al público. La jornada finalizó a las 6:30 p. m., cumpliendo con el horario establecido.

Centro comercial Nuestro Urabá

La feria de emprendimiento inició a las 10: 00 a. m., hora en la cual los emprendedores ya se encontraban en sus respectivos stands con los productos organizados y listos para la atención al público. La jornada finalizó a las 7:00 p. m., cumpliendo con el horario establecido.

- ✓ **Participación de entidades que conforman el SNARIV**

En el marco del Sistema Nacional de Atención y Reparación Integral a las Víctimas, se contó con la participación de entidades como la Unidad para la Atención y Reparación Integral a las Víctimas y La alcaldía del municipio Apartadó, quienes brindaron orientación y servicios a la población asistente, en cumplimiento de la implementación de la Ley de Víctimas.

- ✓ **Cumplimiento (asistencia) de los emprendedores**

Con relación a este aspecto, se contó con la participación de los 30 emprendedores confirmados para los dos eventos.

Evidencia fotográfica de algunos de los emprendedores participantes en la feria:







Foto tomadas en las instalaciones instalaciones del parque principal la Martina– Municipio de Apartadó_01 agosto

Listas de asistencia



REGISTRO DE ASISTENCIA / DÍA 01 DEL MES DE AGOSTO DEL AÑO 2026

OBJETIVO(S): Feria emprendimiento sembradores de paz - Apartadó_ Parque principal _ La Martina

No	NOMBRES Y APELLIDOS	No. DOCUMENTO	PLANTA	CONTRATISTA	OTRO ¿CUAL?	DEPENDENCIA/ EMPRESA	CORREO ELECTRÓNICO	TELÉFONO/EXT.	AUTORIZA GRABACIÓN	FIRMA O PARTICIPACIÓN VIRTUAL
1	Yulieth Contreras	40232395				Nebuseros	ventas.nebuseros@gmail.com	3126895014	X	
2	Sara Sofia Rojas					Nebuseros	ventas.nebuseros@gmail.com	3126895014	X	
3	Yuly Sneideth Pab	98127935					Pabloyuly75@gmail.com	3113801043	X	
4	LUIS PIEZ	26744786						3114216121	X	LUIS PIEZ
5	DIANA Hurtado	1040363613						3126740828	X	DIANA
6	Maria Allin.	39411852				Dmari		3143950522	X	DMARIA A.
7	SANDRA CAROLINA MOSQUERA B	1152953				LAVIOS	carolmosbet@gmail.com	3146877246	X	
8	Elodia Ayle 999	39156325				ELO	elodiaayle@gmail.com	3188794110	X	Elodia A
9	Deisy Cristina Nuñez	1027944429				Deisy Cristina	deisynunez@hotmail.com	3105378825	X	Deisy
10	CARMEN Pacheco	39406927				Carmen Alicia	Carmen Alicia@gmail.com	3108887282	X	CARMEN P.
11	Ymaris Mesa fuentes	1037469343				Ansame	mesaymaris3@gmail.com	3006920	X	Ymaris Mesa
12	Janeth Ricaurte Gi	43758171				Ansame	janeth1ricaurte49@gmail.com	3107444100	X	
13	Jhenifer 2194@gmail.com	1035910370				Blessing	jhenifer lilley arce	3105259945	X	JHENIFER.
14	Alexa Smith valderrama	1045XX918				Blessing	Alexasmithvalderrama1@gmail	3204900937	X	Alexa.
15	Jessica campo P	1063297889				Kary y Yanyre	Yanyre@sedo estudios@gmail.com	3228864556	X	jessica campo

De acuerdo con La Ley 1581 de 2012, Protección de Datos Personales, el Servicio Nacional de Aprendizaje SENA, se compromete a garantizar la seguridad y protección de los datos personales que se encuentran almacenados en este documento, y les dará el tratamiento correspondiente en cumplimiento de lo establecido legalmente.

GDR-F-085 V02



No	NOMBRES Y APELLIDOS	No. DOCUMENTO	PLANTA	CONTRATISTA	OTRO ¿CUAL?	DEPENDENCIA/ EMPRESA	CORREO ELECTRÓNICO	TELÉFONO/EXT.	AUTORIZA GRABACIÓN	FIRMA O PARTICIPACIÓN VIRTUAL
16	Yolanda Machado	1003726623				Nebu	Wendyramirezhabad@gm	3174271631		
17	Sergio Arroyo Salas	71984591				Afrosus	chuyin37@gmail.com	3108168503		
18	Ana Isabel Herrera	50859491				Cristiano Jaimes	Ramirez1823@hotmail.com	3122107430		
19	Julia García Perez	1028004870				Lacteos Julia	Juliagarcia0507@gmail.com	3148361615		
20	Isabel Hernández G	1032180175				Carteo	Isabelh.agosto7@gmail.com	3206613707		
21	Yolanda Jaramillo	1040380674				Yolanda	Yolandajaramillo@hotmail.com	3116002789		
22	Carmen León	26728299				Carmen León	Edwardo Perez@hotmail.com	3116002789		
23	Eliana Cote	39473493				Cristiano Jaimes	Eliana.3392@hotmail.com	3126104488		
24	Yolanda Sosa.	31405020				Yolanda y Alcalde Mayor	Yolanda.sosa.2@gmail.com	3216642423		
25	Yina Sarmiento Ruiz	1027944156				Mesa de Alma	Yinasarmiento26178@gmail.	3224138482		
26	Julia P. Jaime Moreno	52856041					julyagave76@hotmail.com	3128570042		
27	Angela María Ubario de B	23.897714					Angie 3562009@Hotmail.com	3128420982		
28	Gricel Cote Gonzalez	39419353				Cristiano Jaimes	gricelgcz341@gmail.com	3206160801		
29	Orlin Perez Valderrama	1036999890				Nebuseros				
30	Wadu cristina Pelaez D	1028014859				El sabor de la comida	madrid.rafael@gmail.com	3206896310		
31	Sandiego zambrano P.	5930624				El sabor de la comida Cristiano Jaimes	wadupelaezcristina@gmail.com	3108823982		
32	Brayan Pardo	1001241937					zambranosandiego@gmail.com	3043713769		

De acuerdo con La Ley 1581 de 2012, Protección de Datos Personales, el Servicio Nacional de Aprendizaje SENA, se compromete a garantizar la seguridad y protección de los datos personales que se encuentran almacenados en este documento, y les dará el tratamiento correspondiente en cumplimiento de lo establecido legalmente.

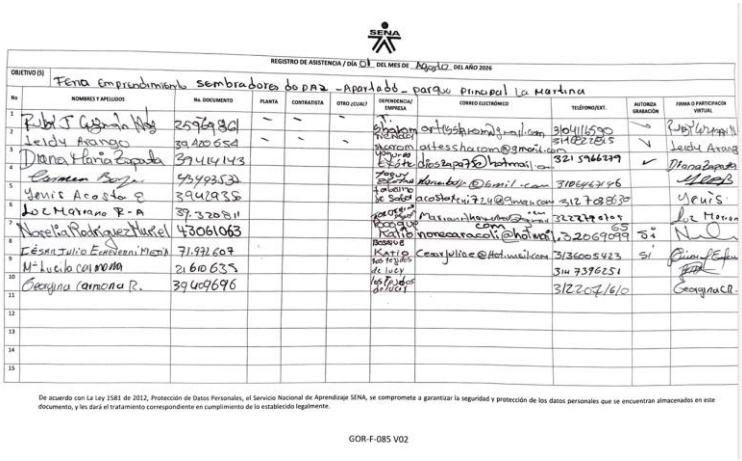

REGISTRO DE ASISTENCIA / DÍA 01 DEL MES DE Agosto DEL AÑO 2026

OBJETIVO (S): Feria Emprendimiento Sembradores de paz - Apartadó - parque Principal la Martina

No.	NOMBRES Y APELLIDOS	No. DOCUMENTO	PLANTA	CONTRATISTA	OTRO ¿CUAL?	DEPENDENCIA/ EMPRESA	CORREO ELECTRÓNICO	TELÉFONO/EXT.	AUTORIZA GRABACIÓN	FIRMA O PARTICIPACIÓN VIRTUAL
1	Robert Cuadrado Ruiz	2597698[illegible]	~	~	~	Emprendimiento	orteschacon@gmail.com	3104116590		Robert Cuadrado
2	Leidy Arango	39 420 658	~	~	~	Mujeres		3148227815	V	Leidy Arango
3	Diana María Zapata	39414143				Estéticas	dianazapata@hotmail.com	3215966279	✓	Diana Zapata
4	Carmen Borja	43483530				Zapatería				
5	Yenis Acosta P	39429356				Servicios Generales	acostayeni724@gmail.com	3127488830		Yenis
6	Luz Mariano R-A	39.320811				Peluquería	Marianoluz@gmail.com	3222790109		Luz Mariano
7	Norelia Rodríguez Hurtel	43061063				Asesora	norelia.rodriguez@hotmail.com	3206909[illegible]	Si	N. Rodríguez
8	Cesar Julio Echeverri Mesa	71.992.607				Ventas	Cesarjulioe@Hotmail.com	3136005423	Si	
9	Nº Lucia Colorado	21 610 633				Ventas de Lucy		314 7396251		
10	Georgina Carmona R.	39 469 696				Ventas de Lucy		3122076160		Georgina C.R.
11										
12										
13										
14										
15										

De acuerdo con La Ley 1581 de 2012, Protección de Datos Personales, el Servicio Nacional de Aprendizaje SENA, se compromete a garantizar la seguridad y protección de los datos personales que se encuentran almacenados en este documento, y les dará el tratamiento correspondiente en cumplimiento de lo establecido legalmente.

GOR-F-085 V02



REGISTRO DE ASISTENCIA / DÍA 01 DEL MES DE Agosto DEL AÑO 2026

OBJETIVO (S): Feria Emprendimiento Sembradores de paz - Apartadó - Parque Principal la Martina

No.	NOMBRES Y APELLIDOS	No. DOCUMENTO	PLANTA	CONTRATISTA	OTRO ¿CUAL?	DEPENDENCIA/ EMPRESA	CORREO ELECTRÓNICO	TELÉFONO/EXT.	AUTORIZA GRABACIÓN	FIRMA O PARTICIPACIÓN VIRTUAL
1	Shirley Alvarez Zuñiga	39411904					Shirleyalvi@hotmail.com	312 4932020		
2	Jorge Luis Garces	1027950248					Jorgeluisgarces2000@gmail.com	3205500439		
3	Yannick Mosquera	1088010054					Yanni9049@gmail.com	3012840208		
4	Hugo Sanchez G	1178855					divumoji.ms9@gmail.com	3104[illegible]		
5	Sor María Pineda	1073981377					Sor Pineda 7@gmail.com	3216856405		
6	Angelica María Alvarez	1073989788					Sor Pineda 7@gmail.com	3214328854		
7	Yina Tatiana Sarmiento	1027944156					Yinasarmiento261@gmail.com	3124413642		
8	Clara Palacios	54253775						3126252011		
9	Oscar Mercado Villero	85452602						3009369898		
10										
11										
12										
13										
14										
15										

De acuerdo con La Ley 1581 de 2012, Protección de Datos Personales, el Servicio Nacional de Aprendizaje SENA, se compromete a garantizar la seguridad y protección de los datos personales que se encuentran almacenados en este documento, y les dará el tratamiento correspondiente en cumplimiento de lo establecido legalmente.

GOR-F-085 V02

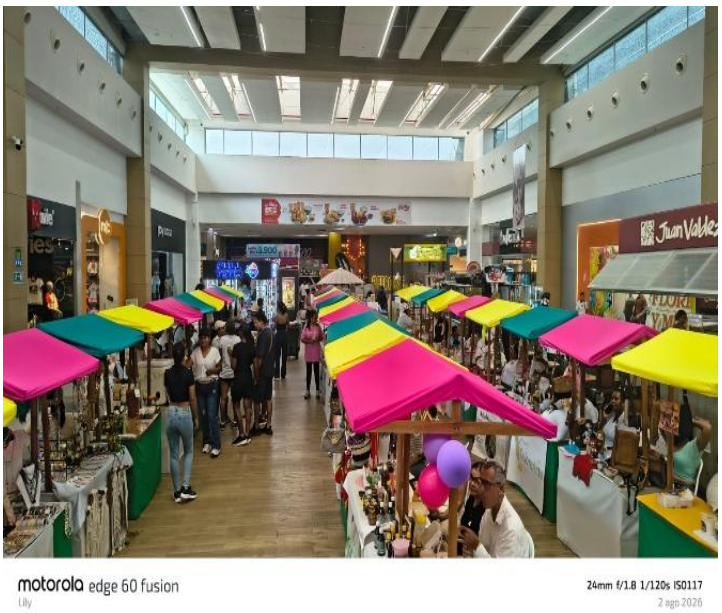





Foto tomadas en las instalaciones instalaciones del centro comercial Nuestro Urabá– Municipio de Apartadó_ 02 de agosto

Listas de asistencia

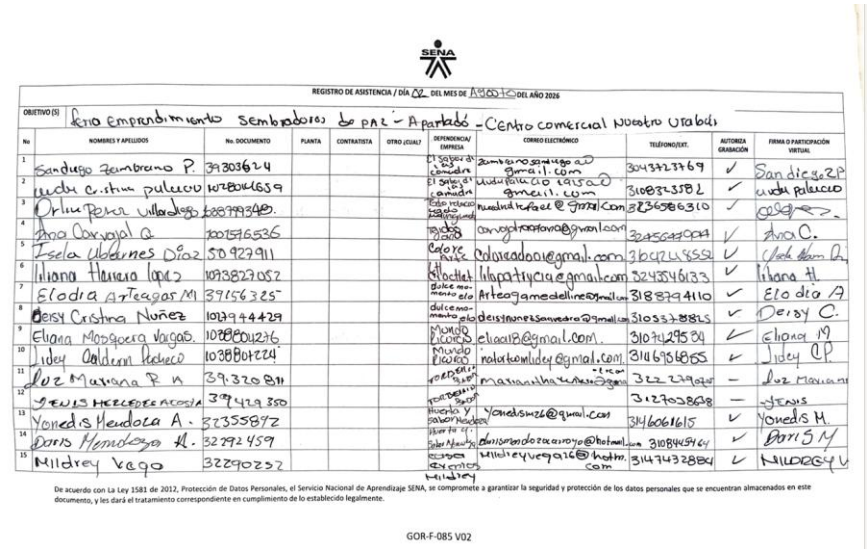

REGISTRO DE ASISTENCIA / DÍA 02 DEL MES DE AGOSTO DEL AÑO 2026

OBJETIVO (S): Feria Emprendimiento Sembradores de PAZ - Apartadó - Centro comercial Nuestro Urabá

No	NOMBRES Y APELLIDOS	No. DOCUMENTO	PLANTA	CONTRATISTA	OTRO ¿CUAL?	DEPENDENCIA/ EMPRESA	CORREO ELECTRÓNICO	TELÉFONO/EXT.	AUTORIZA GRABACIÓN	FIRMA O PARTICIPACIÓN VIRTUAL
1	Sandrys Zambrano P.	39303624				El sabor de las comidas	zambranosandrys@gmail.com	3043723769	✓	Sandrys ZP
2	Lucy Cristina Palacio	1078046459				El sabor de las comidas	lucypalacio1990@gmail.com	3108235382	✓	Lucy Palacio
3	Orlin Perez Villadiego	1007993340				Todo relacionado con tejidos artesanales	Rosalind.perez@gmail.com	3236586310	✓	Orlin Perez
4	Ana Carvajal A.	1001576536				Tejidos	carvajalcastanoa@gmail.com	3215649044	✓	Ana C.
5	Isela Ubarnes Díaz	50927911				Colores Kids	Colorcreadoor@gmail.com	3004245551	✓	Isela Ubarnes D.
6	Liliana Herrera Lopez	1073827052				Dactilet	Lilapattycia@gmail.com	3245846133	✓	Liliana H.
7	Elodia Arteaga M	39156385				dulce momento elo	Arteagamadelline@gmail.com	3188794110	✓	Elodia A
8	Deisy Cristina Nuñez	1037944429				dulce momento elo	deisynunez5@hotmail.com	3103338815	✓	Deisy C.
9	Eliana Mosquera Vargas	1088804276				Mundo Pícaro	elianaB@gmail.com.	3107429584	✓	Eliana M
10	Jidey Calderon Pacheco	1038804224				Mundo Pícaro	robertkomjidey@gmail.com	3146956855	✓	Jidey CP
11	Luz Mariana P. M	39320811				Tejidos Sharon	marianitha.valencia@gmail.com	3222794045	—	Luz Mariana
12	JENIS HERRERA ACOSTA	39429350						3127038638	—	JENIS
13	Yonedis Mendoza A.	32355872				Huerta y Sabor Mendoza	Yonedismz6@gmail.com	3146061615	✓	Yonedis M.
14	Doris Mendoza M.	32924559				Sabor Natural	dorismendozacarroyo@hotmail.com	3108454564	✓	Doris M
15	Mildrey Vega	32290232				Recetas Exquisitas Mildrey	Mildreyvega26@hotmail.com	3147432884	✓	Mildrey V

De acuerdo con La Ley 1581 de 2012, Protección de Datos Personales, el Servicio Nacional de Aprendizaje SENA, se compromete a garantizar la seguridad y protección de los datos personales que se encuentran almacenados en este documento, y les dará el tratamiento correspondiente en cumplimiento de lo establecido legalmente.

GOR-F-085 V02

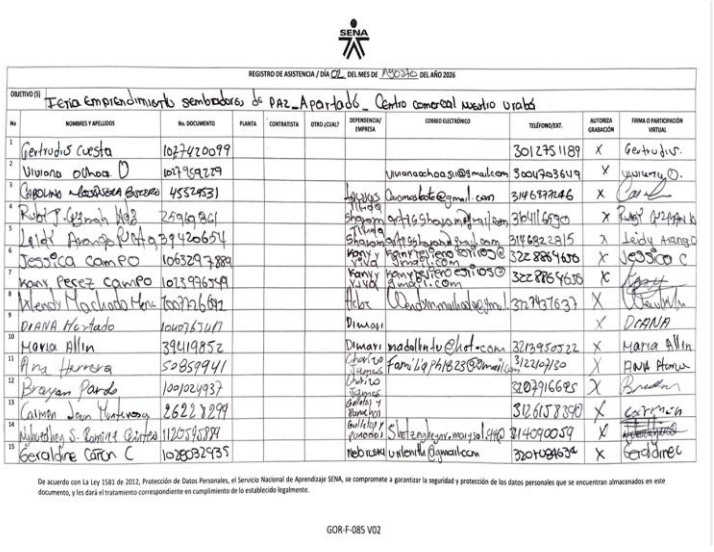

REGISTRO DE ASISTENCIA / DÍA 02 DEL MES DE AGOSTO DEL AÑO 2026

OBJETIVO (S): Feria Emprendimiento Sembradores de PAZ_Apartadó_ Centro comercial nuestro Urabá

No	NOMBRES Y APELLIDOS	No. DOCUMENTO	PLANTA	CONTRATISTA	OTRO ¿CUAL?	DEPENDENCIA/ EMPRESA	CORREO ELECTRÓNICO	TELÉFONO/EXT.	AUTORIZA GRABACIÓN	FIRMA O PARTICIPACIÓN VIRTUAL
1	Gertrudis Cuesta	1077420099						3012751189	X	Gertrudis.
2	Viviana Ochoa D	1017959279					viviana.ochoa.gil@gmail.com	3001703619	X	Viviana O.
3	Carolina Mosquera Barrera	45523531				Tejidos Sharon	Carmosbarr@gmail.com	3146772146	X	Carolina
4	Ruby Yazmin Niño	25969301				Tejidos Sharon	Orfa1965sharon@hotmail.com	3164116930	X	Ruby Yazmin N.
5	Leidy Arango Ruiz	39420654				Tejidos Sharon	Orfa1965sharon@hotmail.com	3146822315	X	Leidy Arango R.
6	Jessica Campo	1063297889				Kary y Jessi	karyjessi.creaciones@hotmail.com	3228869630	X	Jessica C.
7	Kary Perez Campo	1023963749				Kary y Jessi	karyjessi.creaciones@hotmail.com	3228869630	X	Kary Perez
8	Valentin Machado Mena	1007876892				Arbor	Chefvalentinmachado@gmail.com	3147437637	X	Valentin
9	DIANA Machado	1040763047				Dimasi			X	DIANA
10	Maria Allin	39419852				Dimasi	madallin.tu@hotmail.com	3239505322	X	Maria Allin
11	Ana Herrera	52859941				Sabores Tradicionales Urabá	Familia7612@hotmail.com	3122607130	X	Ana Herrera
12	Brayan Pardo	1001024937				Sabores Gourmet y Tradicion		3207916685	X	Brayan
13	Carmen Jean Martinez	26227899						3126158340	X	Carmen
14	Yulianthey S. Pomares Cintrón	1120585899				Gastrotips y Pomares	Shefcarlosgarcia.mora@gmail.com	3140900359	X	
15	Geraldine Cañon C	1078032935				Mercadeo	Uniforte@gmail.com	3204086634	X	Geraldine

De acuerdo con La Ley 1581 de 2012, Protección de Datos Personales, el Servicio Nacional de Aprendizaje SENA, se compromete a garantizar la seguridad y protección de los datos personales que se encuentran almacenados en este documento, y les dará el tratamiento correspondiente en cumplimiento de lo establecido legalmente.

GOR-F-085 V02

- ✓ Nivel de ventas logradas por los emprendedores (análisis de resultados)

Durante las dos jornadas de la Feria de Emprendimiento Sembradores de Paz, realizadas en el municipio de Apartadó, los 30 emprendedores participantes alcanzaron ventas acumuladas por un valor de $13.295.500, resultado que representa un balance positivo y evidencia el potencial comercial de los espacios seleccionados para el desarrollo de la estrategia.

Del total de ventas alcanzadas, en la jornada realizada en el Parque La Martina se registraron ventas por $6.208.000, mientras que en el Centro Comercial Nuestro Urabá se obtuvieron ventas por $7.087.500. La diferencia entre ambos espacios fue de $879.500, lo que evidencia un comportamiento comercial favorable en las dos jornadas y una diferencia moderada entre los resultados obtenidos.

Al analizar el comportamiento de las ventas, se destaca el resultado alcanzado en el Centro Comercial Nuestro Urabá, que concentró aproximadamente el 53,3 % de las ventas totales, frente al 46,7 % registrado en el Parque La Martina. Este comportamiento puede estar relacionado con la dinámica comercial propia del centro comercial, caracterizada por la presencia constante de visitantes, diversidad de establecimientos y oferta de servicios de entretenimiento, gastronomía y comercio, lo que permitió generar oportunidades de contacto con diferentes perfiles de consumidores.

Por su parte, el Parque La Martina también presentó un resultado significativo, alcanzando ventas superiores a los seis millones de pesos. La dinámica comercial de su entorno, caracterizada por la presencia de establecimientos de hotelería, restaurantes, bares y otros servicios, favoreció la circulación de habitantes y visitantes y permitió generar oportunidades de comercialización para los emprendedores participantes.

Otro factor determinante para el resultado obtenido fue la adecuada focalización y selección de los emprendedores, realizada previamente mediante el proceso de articulación institucional. Se tuvieron en cuenta aspectos como el tipo de emprendimiento, características de los productos, nivel de ventas, capacidad de producción y condiciones comerciales de las unidades productivas. La participación de emprendimientos con una oferta diversa permitió atender diferentes necesidades y preferencias de los consumidores durante las jornadas.

De igual manera, la mayoría de los emprendedores logró concretar ventas durante el desarrollo de la feria, evidenciando una respuesta favorable por parte de los visitantes y consumidores. Además del resultado económico inmediato, las jornadas permitieron generar espacios de interacción, promoción y relacionamiento comercial, ampliando las posibilidades de que los emprendedores establezcan nuevos contactos y oportunidades de negocio.

Acompañamiento de otras áreas del SENA para la correcta socialización de la oferta institucional.

Se contó con el acompañamiento de diferentes áreas del Servicio Nacional de Aprendizaje, lo que permitió fortalecer la socialización de la oferta institucional:

- ✓ La Agencia Pública de Empleo brindó orientación a los asistentes en temas de intermediación laboral, facilitando el acceso a oportunidades de empleo.

Análisis de Impacto de la Feria

- Número de alianzas comerciales o contactos efectivos

Durante el evento se lograron identificar al menos dos (2) contactos comerciales efectivos, los cuales representan oportunidades concretas de generación de ventas futuras.

- **¿Cuál fue el emprendimiento o unidad productiva con mayor nivel de ventas o aceptación durante la jornada “Sembradores de Paz”?**

Durante las jornadas de la Feria de Emprendimiento Sembradores de Paz, desarrolladas en el municipio de Apartadó, se evidenció una respuesta favorable por parte de los visitantes frente a la oferta comercial de los emprendimientos participantes. La diversidad de productos y servicios permitió atender diferentes necesidades y preferencias de los consumidores, favoreciendo la generación de ventas durante los dos días de la feria.

Si bien el comportamiento comercial fue diferente entre las unidades productivas, se destacaron varios emprendimientos que alcanzaron niveles de ventas individuales entre $400.000 y $600.000, tanto en la jornada desarrollada en el Parque La Martina como en la realizada en el Centro Comercial Nuestro Urabá. Este comportamiento evidencia un nivel de aceptación favorable de los productos ofertados y una adecuada capacidad de los emprendedores para aprovechar los espacios de comercialización.

El desempeño de estas unidades productivas contribuyó de manera significativa al resultado general de la feria, que alcanzó $13.295.500 en ventas acumuladas durante los dos días. Los resultados permiten evidenciar que los emprendimientos con productos de consumo, artesanales, gastronómicos y de fácil adquisición tuvieron oportunidades importantes de comercialización frente al público.

Asimismo, es importante destacar que el éxito comercial no se limitó únicamente a las ventas realizadas durante la jornada, sino que los espacios permitieron a los emprendedores generar visibilidad, dar a conocer sus marcas, establecer contacto con nuevos clientes y fortalecer relaciones comerciales que pueden traducirse en futuras oportunidades de negocio.

Conclusiones y recomendaciones

Realice breve comentario sobre la planeación, procesos y resultados de Sembradores de Paz. Por favor sea explícito en sus comentarios según los siguientes aspectos:

- Para futuras jornadas de Sembradores de Paz, relacione, la cantidad de emprendedores (meta de la regional), acorde a la capacidad que pueden lograr.

La meta de emprendedores asignados a la Regional Antioquia para esta feria fue adecuada, ya que la regional contaba con la capacidad operativa y técnica para su cumplimiento. No obstante, como sugerencia para futuras ediciones, se plantea la posibilidad de invitar a emprendedores que hayan participado en ferias anteriores y que hayan demostrado ser altamente potenciales, con el propósito de continuar apoyándolos en su posicionamiento de marca y brindarles nuevas oportunidades de visibilidad en espacios comerciales.

En el caso particular de la Regional Antioquia, se propone que estos emprendedores recurrentes representen hasta un 20% de la meta total asignada, garantizando así un equilibrio entre nuevos participantes y unidades productivas con trayectoria destacada.

CONCEPTO CUMPLIMIENTO OPERADOR LOGISTICO

Se verificó el **cumplimiento satisfactorio de las obligaciones y requerimientos logísticos establecidos para el desarrollo de las Ferias Sembradores de Paz en el municipio de Apartado los días 1 y 2 de agosto**. El operador logístico atendió de manera adecuada los servicios, elementos y apoyos requeridos para la realización de la jornada, garantizando las condiciones necesarias para su desarrollo. De acuerdo con la verificación realizada y las evidencias disponibles, se emite **concepto favorable respecto de la ejecución del servicio logístico**, considerando que este contribuyó al normal desarrollo de las actividades programadas y al cumplimiento de los objetivos establecidos para la feria.

Cordialmente,

Joao Carlos Lacayo Castro
Supervisor(a) del contrato

Elaboró: Sebastian Reyes Castro. Apoyo a la supervisión –Agencia Pública de Empleo

PROCESO					
GESTIÓN CONTRACTUAL					
NOMBRE DEL FORMATO					
FORMATO INFORME LEGALIZACION DESPLAZAMIENTO – CONTRATISTA.					
CLASIFICACIÓN DE LA INFORMACIÓN					
Pública		Pública Clasificada		Pública Reservada	

Agosto de 2026

Sistema Integrado de Gestión y Autocontrol

FORMATO INFORME LEGALIZACION DESPLAZAMIENTO - CONTRATISTA

CIUDAD Y FECHA. Medellín 5 de agosto de 2026

PRESENTADO A: Raúl Emilio Olarte Vargas – director regional (e)

ORDEN DE VIAJE No: 77226	**FECHA DE INICIO:**	**FECHA DE FINALIZACION:**
	31/07/2026	**03/08/2026**
LUGAR A DONDE REALIZÓ EL DESPLAZAMIENTO	**REGIONAL / CENTRO DE FORMACION**	**OTRA:**
	Complejo Tecnológico agroindustrial, Pecuario y Turístico de Apartado Antioquia.	Municipio de Apartadó Antioquia.

OBJETIVO DEL DESPLAZAMIENTO:
Realizar una comisión de servicios al municipio de Apartadó para coordinar, organizar y desarrollar la estrategia Sembradores de Paz, mediante jornadas de intermediación laboral, orientación ocupacional, promoción de la empleabilidad, emprendimiento y acceso a la oferta institucional del SENA y de las entidades aliadas, dirigidas a la población del Urabá antioqueño. Las actividades se llevarán a cabo en el Parque La Martina y el Centro Comercial Nuestro Urabá, con el propósito de facilitar el acceso de la ciudadanía a oportunidades de empleo, fortalecer la articulación con el sector empresarial y contribuir a la inclusión social y económica de poblaciones con enfoque diferencial, en el marco de la misión de la Agencia Pública de Empleo del SENA.

ACTIVIDADES DESARROLLADAS:

Dia 1. 31 de Julio. Desplazamiento Medellín Apartadó Terrestre.

Ferias de Empleo y Emprendimiento "Sembradores de Paz" – Urabá Antioqueño
Fechas de ejecución:

- 1 de agosto de 2026: Parque La Martina – Apartadó, Antioquia.
- 2 de agosto de 2026: Centro Comercial Nuestro Urabá – Apartadó, Antioquia.

En cumplimiento de las actividades programadas por la Agencia Pública de Empleo del SENA Regional Antioquia, se llevaron a cabo las Ferias de Empleo y Emprendimiento "Sembradores de Paz" los días 1 y 2 de agosto de 2026, desarrollándose con total normalidad y alcanzando los objetivos propuestos.

La jornada del 1 de agosto, realizada en el Parque La Martina, permitió acercar la oferta institucional del SENA a la comunidad, brindando servicios de intermediación laboral, orientación ocupacional, registro de hojas de vida, postulación a vacantes, fortalecimiento del emprendimiento y articulación con entidades aliadas y empresas de la región.

Posteriormente, el 2 de agosto, la estrategia se trasladó al Centro Comercial Nuestro Urabá, escenario que facilitó una alta afluencia de ciudadanos y consolidó un espacio de encuentro entre buscadores de empleo, empresarios y entidades participantes, fortaleciendo las oportunidades de inclusión laboral y desarrollo económico para el territorio.

Desde el componente logístico, las actividades fueron ejecutadas de manera satisfactoria. Se contó oportunamente con la infraestructura, mobiliario, carpas, equipos, señalización y demás elementos requeridos para la adecuada atención de los participantes. El operador logístico garantizó el correcto desarrollo de ambas jornadas, permitiendo una atención organizada, segura y eficiente.

La articulación entre el SENA, las administraciones municipales, las empresas participantes y las entidades aliadas contribuyó al cumplimiento de los objetivos establecidos, fortaleciendo las estrategias de empleabilidad, inclusión laboral y emprendimiento en la subregión de Urabá.

Durante los dos días de evento, se impactaron mas de 40 unidades de negocio con un aproximado de 12 millones en ventas.



Feria de Sembradores de Paz Parque la Martina 1 de agosto de 2026



Feria de Sembradores de Paz Centro Comercial Nuestro Urabá 2 de agosto de 2026

Sotraurabá
Acercando sueños

Vigilado SuperTransporte

Sotraurabá S.A.
Nit: 8909027601
Punto de Venta: MEDELLÍN(MEDELLÍN CRA 64 C 78 580 LOCAL 9844)
Tel: 4445873
Cajero: SOCIEDAD TRANSPORTADORA DE URABA S.A. SOTRAURABA
Fecha de Compra: 30/07/2026 06:27 PM

Codigo Viaje: 943453
Origen: **MEDELLÍN (ANTIOQUIA)**
Destino: **APARTADO (ANTIOQUIA)**
Ruta: **MEDELLIN - TURBO**
Fecha Viaje: 31/07/2026 09:15 AM
Puesto: 9
Valor: 88,000
Valor Total: 88,000
Vehiculo: BS-42 Placa: WEO237
Tiquete: 0009587108
Forma de pago: PASARELA_PAGOS
Nivel Servicio: Linea Light
Aseguradora: CHUBB DE COLOMBIA COMPAÑIA DE SEGUROS S.A.
Nro Poliza: 15123

Pasajero: SEBASTIAN REYES CASTRO
ID: 1152700506
Tipo ID: C

Politicas: Lector:



Sotraurabá
Acercando sueños

Vigilado SuperTransporte

Sotraurabá S.A.
Nit: 8909027601
Punto de Venta: MEDELLÍN(MEDELLÍN CRA 64 C 78 580 LOCAL 9844)
Tel: 4445873
Cajero: SOCIEDAD TRANSPORTADORA DE URABA S.A. SOTRAURABA
Fecha de Compra: 03/08/2026 08:04 PM

Codigo Viaje: 954949
Origen: **APARTADO (ANTIOQUIA)**
Destino: **MEDELLÍN (ANTIOQUIA)**
Ruta: **TURBO - MEDELLIN**
Fecha Viaje: 03/08/2026 10:35 PM
Puesto: 14
Valor: 88,000
Valor Total: 88,000
Vehiculo: BS-08 Placa: TRM014
Tiquete: 0009602186
Forma de pago: PASARELA_PAGOS
Nivel Servicio: Linea Light
Aseguradora: CHUBB DE COLOMBIA COMPAÑIA DE SEGUROS S.A.
Nro Poliza: 15123

Pasajero: SEBASTIAN REYES CASTRO
ID: 1152700506
Tipo ID: C

Politicas: Lector:



3 de agosto: Retorno Apartadó Medellin. Terrestre.

RESULTADOS:

- Ventas superiores a $12.000.000, reflejando el fortalecimiento de la economía local y el apoyo brindado a las unidades productivas participantes.
- Más de 200 personas atendidas por la Personería Municipal, quienes recibieron orientación y acceso a la oferta institucional en materia de garantía de derechos y acompañamiento.
- Los emprendedores participantes lograron dar a conocer sus productos y servicios, ampliando su visibilidad ante la comunidad, fortaleciendo sus redes comerciales y generando nuevas oportunidades de negocio y alianzas estratégicas.
- Se fortaleció la articulación entre el SENA, la administración municipal, la Personería, las empresas y demás entidades aliadas, consolidando un espacio de atención integral para la ciudadanía.
- Los asistentes accedieron a los servicios de la Agencia Pública de Empleo, incluyendo orientación ocupacional, registro y actualización de hojas de vida, postulación a vacantes y asesoría sobre la oferta institucional del SENA.
- Las empresas participantes tuvieron la oportunidad de identificar talento humano para cubrir sus necesidades de contratación, fortaleciendo los procesos de intermediación laboral en la subregión de Urabá.
- La feria promovió escenarios de inclusión social, generación de ingresos y dinamización de la economía local, consolidándose como una estrategia efectiva para acercar oportunidades de empleo, emprendimiento y servicios institucionales a la comunidad.
- Comentarios positivos de la comunidad que resaltaron el proyecto y el impacto para los grupos de valor.

EVIDENCIAS O SOPORTES:

Fotos.
Tiquetes Bus.
Listados de Asistencia.
El presente informe.

COMPROMISOS

ACTIVIDAD	RESPONSABLE	FECHA
1. Enviar carta de agradecimiento al centro comercial Nuestro Urabá y a la Alcaldía Municipal de Apartadó.	**Sebastian Reyes Castro**	**05/08/2026**

CONCLUSIÓNES.

- Las dos jornadas se desarrollaron exitosamente, sin novedades que afectaran la ejecución de las actividades.
- Se evidenció una amplia participación de ciudadanos interesados en acceder a oportunidades de empleo, orientación y servicios institucionales.
- Las empresas participantes lograron establecer contacto directo con potenciales candidatos, fortaleciendo los procesos de intermediación laboral.

• La estrategia Sembradores de Paz continúa consolidándose como un mecanismo efectivo para acercar los servicios de la Agencia Pública de Empleo a los territorios y promover la inclusión laboral. • La coordinación interinstitucional y el adecuado componente logístico permitieron el cumplimiento de la programación prevista, dejando un balance altamente positivo para el SENA Regional Antioquia y las comunidades beneficiadas.		
DATOS DEL CONTRATISTA		
NOMBRE Y APELLIDO		**FIRMA**
Sebastian Reyes Castro		
VISTO BUENO SUPERVISOR		
CARGO DEL SUPERVISOR	**NOMBRE Y APELLIDO SUPERVISOR**	**FIRMA**
Coordinador Agencia Pública de Empleo.	Joao Carlos Lacayo Castro	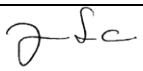

Control de Cambios

VERSION	FECHA DE ENTRADA EN VIGENTE	NATURALEZA DEL CAMBIO
V.01	Junio 2026	Creación del formato. El presente formato sustituye el formato GTH-F-087, en virtud de su migración del proceso de Gestión del Talento Humano al proceso de Gestión Contractual, conforme a la actualización documental correspondiente.

SENA

REGISTRO DE ASISTENCIA / DÍA 01 DEL MES DE AGOSTO DEL AÑO 2026

OBJETIVO (S): Feria emprendimiento sembradores de PAZ - Apartado - parque principal - la Martina

No	NOMBRES Y APELLIDOS	No. DOCUMENTO	PLANTA	CONTRATISTA	OTRO ¿CUAL?	DEPENDENCIA/ EMPRESA	CORREO ELECTRÓNICO	TELÉFONO/EXT.	AUTORIZA GRABACIÓN	FIRMA O PARTICIPACIÓN VIRTUAL
1	Vilenith Contreras	40732395				Nebruska	vinos nebruska@gmail.com	3126495014	X	Vilenith C.
2	Sara Sofia Rojas					Nebruska	vinos nebruska@gmail.com	3126495014	X	Sara Sofia
3	Yury Sandith Polo	48147335					Poloyury75@gmail.com	3113810143	X	Yury Polo
4	IVIS Pérez	26249 25x						3114131621	X	IVIS Pérez
5	DIANA Hurtado	1040363413				Dimari		3126794126	X	DIANA
6	Maria Allin.	394119852				Dimari	mariallintu@hotmail.com	3213950522	X	Di Maria A.
7	SANDRA CAROLINA MOSQUERA B.	45529531				LAUJOS	caromosbote@gmail.com	3146877246	X	[illegible]
8	Elodia Arteaga	39156325				Elodia	arteagamedelline@gmail.com	3188794110	X	Elodia A
9	Deisy Cristina Nuñez	1027944429				Doña Elodia	deisynunezsaavedra@gmail.co	3105378825	X	Deisy
10	CARMEN Pacheco	39406927				Carmen Alicia cosmetics	Carmen Alicia cosmetics	3108837282	X	CARMEN P.
11	Yinaris Mesa fuentes	1037484343				Ansamar	mezayinaris@gmail.com	3006932034	X	Yinaris Mesa
12	Janeth Ricardo Ri	43758671				Ansamar	janericardo94@gmail.c	3107449100	X	[illegible]
13	Jhenifer.2194@gmail.com	1045510370				Blessking	Jhenifer lilley Arce	3105252915	X	JHENIFER.
14	Alexcd smith valderrama	1045509281				Blessking	Alexcdvalderrama@gmail	3204401337	X	Alexcd.
15	Jessica campo P	1063297889				Kany y Viva	Kanytesiendo estilos@gmail.com	3228864656	X	Jesica campo

De acuerdo con La Ley 1581 de 2012, Protección de Datos Personales, el Servicio Nacional de Aprendizaje SENA, se compromete a garantizar la seguridad y protección de los datos personales que se encuentran almacenados en este documento, y les dará el tratamiento correspondiente en cumplimiento de lo establecido legalmente.

SENA

No	NOMBRES Y APELLIDOS	No. DOCUMENTO	PLANTA	CONTRATISTA	OTRO ¿CUAL?	DEPENDENCIA/ EMPRESA	CORREO ELECTRÓNICO	TELÉFONO/EXT.	AUTORIZA GRABACIÓN	FIRMA O PARTICIPACIÓN VIRTUAL
16	Wendy Machado	1007726602				Hebe	Wendy.m.machado@gm	3127137637		
17	Sergio Arroyo Salas	71984591				Afrosos	chuyin37@gmail.com	3108168505		
18	Ana Isabel Herrera	50859941				Choriceo James	famiwph1823@gmail.com	3122107130		
19	Julia Garcia Perez	1028004870				Lacteos Julia	Jupegapcos07@gmail.com	3148351615		
20	Isabel Hernández G	1032180175				Lacteos Julia	Isabelhg0507@gmail.com	3206618707		
21	Edwards Segura.	1040380674				galletas y panaderías	Edwardo12345@Hotmail.com	3116802789		
22	Carmen León	26228249				Panadería	Edwardo12345@Hotmail.com	3116802789		
23	Elluna Gomez	34423493				Chocolate Costa	Elluna.3570@hotmail.com	3126104448		
24	Yolanda. Pena. S	37405020				Detalles y algo mas	Yolanda rica2@gmail.com	3216684243		
25	Yina Sarmiento Rua	1027944156				Detalles y algo mas	Yinasarmiento2617@gmail.	3224138412		
26	Julia P. Jaba Morano	54856.041				Hilos de Alma	Juliajave76@hotmail.com	3128570042		
27	Angela Mª Doris de B	23.897714				"	Angie3562008@Hotmail.com	3128672092		
28	Gricel Gomez Gmail	39419333				Chocolate Costa	gricelgomez342@gmail.com	3206160801		
29	Orlin Perez Valdez	1038799870				Judep.	madridrafael@gmail.com	3236586310		
30	Wodu Cristina Palacio	1028014654				El sabor de las comadres	wodupalacio1915@gmail.com	3108323582		
31	Sandiego Zambrano P.	39303624				El sabor de las comadres	zambranosandiego@gmail.com	3043723769		
32	Brayan Pardo	1001024937				Chorizo James	Brapardo2001@gmail.com	3207916695		

De acuerdo con La Ley 1581 de 2012, Protección de Datos Personales, el Servicio Nacional de Aprendizaje SENA, se compromete a garantizar la seguridad y protección de los datos personales que se encuentran almacenados en este documento, y les dará el tratamiento correspondiente en cumplimiento de lo establecido legalmente.

SENA

REGISTRO DE ASISTENCIA / DÍA 01 DEL MES DE Agosto DEL AÑO 2026

OBJETIVO (S): Feria emprendimiento sembradores de paz - Apartado - parque principal La Martina

No	NOMBRES Y APELLIDOS	No. DOCUMENTO	PLANTA	CONTRATISTA	OTRO ¿CUAL?	DEPENDENCIA/ EMPRESA	CORREO ELECTRÓNICO	TELÉFONO/EXT.	AUTORIZA GRABACIÓN	FIRMA O PARTICIPACIÓN VIRTUAL
1	Rubí J Guzmán Hdz	25969861	-	-	-	T. Sharom	artessharom@gmail.com	3104116590	✓	Rubí Guzmán H
2	Leidy Arango	39420654	-	-	-	Tienda Sharom	artessharom@gmail.com	3146822815	✓	Leidy Arango
3	Diana María Zapata	39414143				Yogures Exótic	diosZapa75@hotmail.com	3215966279	✓	Diana Zapata
4	Carmen Borja	43493537				Yogur Exótic	Marcaborja@Gmil.com	3106467196		[illegible]
5	Yenis Acosta E	39429350				Tarbarino de Sabor	acostaxcui724@gmail.com	3127038630		Yenis
6	Luz Mariana R-A	39.320811				Portería Bosque	Marianithaventura@gmail.com	3222790705		Luz Mariana
7	Norelia Rodríguez Muriel	43061063				Bosque Katio	norecaracoli@hotmail.com	3206909965	Si	[illegible]
8	César Julio Echeverri Mejía	71.971.607				Bosque Katio	Cesarjulioe@Hot.mail.com	3136005423	Si	[illegible]
9	Mª Lucila Carmona	21610635				los tejidos de lucy		3147396251		[illegible]
10	Georgina Carmona R.	39409696				los tejidos de lucy		3122071610		Georgina CR.
11										
12										
13										
14										
15										

De acuerdo con La Ley 1581 de 2012, Protección de Datos Personales, el Servicio Nacional de Aprendizaje SENA, se compromete a garantizar la seguridad y protección de los datos personales que se encuentran almacenados en este documento, y les dará el tratamiento correspondiente en cumplimiento de lo establecido legalmente.

SENA

Feria 01

REGISTRO DE ASISTENCIA / DÍA 01 DEL MES DE Agosto DEL AÑO 2026

OBJETIVO (S): Feria Emprendimiento Sembradores de paz - Apartado - Parque Principal La Martinica

No	NOMBRES Y APELLIDOS	No. DOCUMENTO	PLANTA	CONTRATISTA	OTRO ¿CUAL?	DEPENDENCIA/ EMPRESA	CORREO ELECTRÓNICO	TELÉFONO/EXT.	AUTORIZA GRABACIÓN	FIRMA O PARTICIPACIÓN VIRTUAL
1	Shirley Fuentes	39141904					shirleyfuentes@hotmail.com	312-7475501		Shirley F.
2	Jorge Luis Garces	1027950748					Jorgeeslicona Jorluis@gmail.com	3265500489		Jorge Luis
3	Yannick Mosquera.	1028020054					Yanii9040@gmail.com	3012840208		Yannick M.
4	Hugo Sanchez	1178855 13					alvarodjs9@gmail.com	3106485 43 45		Hugo Sanchez
5	Sor Maria Pineda	1073984377					SorPineda7@gmail.com	3216856405		Sor Maria
6	Angelica Maria Alvarez	1073989789					SorPineda7@gmail.com	32443288514		Angelica
7	Yina Tatiana Sarmiento	1027944156					Yinasarmiento2617@gmail.	3122413542		Y.T.S.
8	Clara Palacios	54263775						3136282201		Clara Palacios
9	Omar Mercado Villero	85452602					omarmercadovillero@hotmail.com	3003369488		Omar
10										
11										
12										
13										
14										
15										

De acuerdo con La Ley 1581 de 2012, Protección de Datos Personales, el Servicio Nacional de Aprendizaje SENA, se compromete a garantizar la seguridad y protección de los datos personales que se encuentran almacenados en este documento, y les dará el tratamiento correspondiente en cumplimiento de lo establecido legalmente.

SENA

REGISTRO DE ASISTENCIA / DÍA 02 DEL MES DE Agosto DEL AÑO 2026

OBJETIVO (S): feria Emprendimiento Sembradores de paz - Apartadó - Centro comercial Nuestro Urabá

No	NOMBRES Y APELLIDOS	No. DOCUMENTO	PLANTA	CONTRATISTA	OTRO ¿CUAL?	DEPENDENCIA/ EMPRESA	CORREO ELECTRÓNICO	TELÉFONO/EXT.	AUTORIZA GRABACIÓN	FIRMA O PARTICIPACIÓN VIRTUAL
1	Sandiego Zambrano P.	3930324				El sabor de las comadres	zambranosandiego@gmail.com	3043723769	✓	SandiegoZP
2	Linda Cristina Palacios	1028046659				El sabor de las comadres	lindapalacios1915@gmail.com	3108323582	✓	Linda Palacios
3	Orlimar Villadiego	1088793480.				Todo relacionado Mantenimiento	mvalrafael@gmail.com	3236586310	✓	
4	Ana Carvajal C	1007576536				Tejidos Ana	carvajalcastana@gmail.com	3245647004	✓	Ana C.
5	Isela Ubérnes Díaz	50927911				Colore Arte	Coloreadoo1@gmail.com	3104248552	✓	Isela Ubernes Diaz
6	Liliana Herrera Lopez	1073827052				Crochet	lilopatricia@gmail.com	3243546133	✓	Liliana H.
7	Elodia Arteaga MI	39156325				dulce momento elo	Arteagamedellin@gmail.com	3188794110	✓	Elodia A
8	Deisy Cristina Nuñez	1037944429				dulce momento elo	deisynunezsaavedra@gmail.com	3105378825	✓	Deisy C.
9	Eliana Mosquera Vargas.	1038804276				Mundo Picoros	eliaa18@gmail.com.	3107429534	✓	Eliana M
10	Jidey Calderon Pacheco	1038807224				Mundo Picoros	natortoonlidey@gmail.com.	3146956855	✓	Jidey CP
11	Luz Mariana R A	39.320811				TORTELLIS Sabor	marianatharuxio@gmail.com	3222790200	—	Luz Mariana
12	YENIS MERCEDES ACOSTA	39429350				TORTELLIS Sabor		3127038638	—	YENIS
13	Yonedis Mendoza A.	32355892				Huerta y Sabor Mendoza	Yonedism26@gmail.com	3146061615	✓	Yonedis M.
14	Daris Mendoza M.	32292459				Huerta y Sabor Mendoza	darismendozacarroyo@hotmail.com	3108445464	✓	Daris M
15	Mildrey Vega	32290252				Cosa de expertos Mildrey	Mildreyvega926@hotmail.com	3147432884	✓	MILDREY V

De acuerdo con La Ley 1581 de 2012, Protección de Datos Personales, el Servicio Nacional de Aprendizaje SENA, se compromete a garantizar la seguridad y protección de los datos personales que se encuentran almacenados en este documento, y les dará el tratamiento correspondiente en cumplimiento de lo establecido legalmente.

SENA

REGISTRO DE ASISTENCIA / DÍA 02 DEL MES DE AGOSTO DEL AÑO 2026

OBJETIVO (S) Feria emprendimiento sembradores de PAZ_Apartadó_ Centro comercial Nuestro Urabá

No	NOMBRES Y APELLIDOS	No. DOCUMENTO	PLANTA	CONTRATISTA	OTRO ¿CUAL?	DEPENDENCIA/ EMPRESA	CORREO ELECTRÓNICO	TELÉFONO/EXT.	AUTORIZA GRABACIÓN	FIRMA O PARTICIPACIÓN VIRTUAL
1	Gertrudis Cuesta	1077420099						3012751189	X	Gertrudis.
2	Viviana Ochoa O	1027959229					vivianaochoa511@gmail.com	3004703649	X	Viviana O.
3	Carolina Mosquera Bucero	45529531				Laujas	Caromosbote@gmail.com	3146877246	X	[illegible]
4	Rubí J. Guzmán Hdz	25969861				Tilda Sharom	artissharom@gmail.com	3104116590	X	Rubí Guzmán H
5	Leidy Arango Pucha	39420654				Tilda Sharom	artissharom@gmail.com	3146822815	X	Leidy Arango
6	Jessica Campo	1063297889				Kany y Viva	kanytejiero estilos@gmail.com	3228864650	X	Jessica C
7	Kany Perez Campo	1023976549				Kany y Viva	kanytejiero estilos@gmail.com	3228864650	X	[illegible]
8	Wendy Machado Mena	1007726691				Hebe	Wendym.machado@gmail.	3127437637	X	[illegible]
9	DIANA Hurtado	1040763417				Dimari			X	DIANA
10	Maria Allin	39419852				Dimari	madallintu@hot.com	3213950522	X	Maria Allin
11	Ana Herrera	50859941				Chorizo James	Familiaph1823@gmail.com	3122107130	X	ANA Herrera
12	Brayan Pardo	1001024937				Chorizo James		3207916695	X	[illegible]
13	Carmen Jean Monterosa	26228299				Galletas y Panochas		3126158390	X	Carmen
14	Nyhuzdheg S. Ramirez Quintes	1120575889				Galletas y Panochas	Shetzeghegnr.marysol.94@	3214090059	X	[illegible]
15	Geraldine Cañon C	1028032935				Nebrosa	uirlenith@gmail.com	3207084634	X	Geraldine C

De acuerdo con La Ley 1581 de 2012, Protección de Datos Personales, el Servicio Nacional de Aprendizaje SENA, se compromete a garantizar la seguridad y protección de los datos personales que se encuentran almacenados en este documento, y les dará el tratamiento correspondiente en cumplimiento de lo establecido legalmente.