INFORME DE CUMPLIMIENTO OBLIGACIONES DEL CONTRATO PRESTACION DE SERVICIOS N°2026-028

Doctora:
LISSETH CRISTINA MONCADA DIAZ
Gerente
E.S.E Hospital El Peñón Santander

Supervisor(a):
SILVIA JULIANA CAMACHO QUINTERO

De acuerdo con el Contrato No.2026-028 presento en calidad de contratista el informe de cumplimiento correspondiente al período comprendido entre el 01 de agosto de 2026 y el 31 de agosto de 2026, en el marco del objeto contractual **"PRESTACIÓN DE SERVICIOS PROFESIONALES EN EL AREA DE PSICOLOGIA, PARA LA ATENCIÓN EN CONSULTA EXTERNA, Y ACTIVIDADES CONTEMPLADAS, DENTRO DEL CONVENIO INTERADMINISTRATIVO Nº 071 DE 2026, SUSCRITO CON LA ALCALDÍA MUNICIPAL DEL PEÑÓN EN DESARROLLO DEL PLAN DE INTERVENCIONES COLECTIVAS PIC"**

PERIODO A QUE CORRESPONDE EL INFORME	01/08/2026	31/08/2026
FECHA DE PRESENTACIÓN	03/09/2026	
NUMERO DE INFORME	05	

Realizando las siguientes actividades:

ITEM	ACTIVIDAD	TAREAS REALIZADAS	EVIDENCIA DEL CUMPLIMIENTO DE LA OBLIGACION DEL CONTRATO
1	Ejecutar las actividades de la dimensión de convivencia social y salud mental, sexualidad derechos sexuales y reproductivos y dimensión transversal gestión diferencial de población vulnerable y demás que le sean requeridas, presentando los respectivos soportes de ejecución e informes requeridos correspondientes.	Durante el mes de agosto se ejecutaron las actividades programadas correspondientes a las dimensiones de **zoe**, dando cumplimiento a las acciones establecidas en el plan de trabajo.	Anexo 1
2	Realizar Consulta Profesional a los pacientes que requieran el servicio de Psicóloga, en especial lo que tiene que ver con lactantes, gestantes y	Durante el mes de agosto se realizaron consultas de atención psicológica dirigidas a los usuarios que requirieron intervención profesional, brindando evaluación, orientación, acompañamiento y seguimiento psicológico de acuerdo con	Anexo 2

	demás pacientes que necesiten de su intervención.	las necesidades identificadas. Se priorizó la atención a lactantes, gestantes y demás pacientes remitidos o que demandaron el servicio, garantizando una atención integral, humanizada y acorde con los protocolos y lineamientos institucionales.	
3	Realizar cronograma de trabajo para garantizar la ejecución de las actividades programadas para dar cumplimiento al objeto contractual	Durante el mes de agosto o se elaboró y ejecutó el cronograma de trabajo, con el fin de garantizar la adecuada planeación, organización y desarrollo de las actividades programadas, asegurando el cumplimiento oportuno del objeto contractual. El cronograma permitió coordinar las acciones, optimizar los tiempos de ejecución y dar seguimiento al cumplimiento de las actividades establecidas de acuerdo con los lineamientos institucionales.	Anexo 3
4	Participar en la evaluación de las actividades e impacto de la prestación del servicio de salud.	Hasta el momento no se han realizado evaluaciones de impacto.	Sin anexo
5	Asistir y participar activamente en las reuniones de tipo administrativo y/o educativo que programe la institución y municipal a las cuales sea convocado.	Durante el mes de agosto se asistió y participó activamente en las reuniones de carácter administrativo y educativo programadas por la institución y el municipio, atendiendo las convocatorias realizadas. En estos espacios se contribuyó al análisis, planificación, seguimiento y articulación de las actividades institucionales, fortaleciendo el trabajo interdisciplinario y el cumplimiento de los objetivos establecidos.	Anexo 4
6	Proyectar los informes que sean requeridos.	Durante el mes de agosto se participó en el **comité asociación de usuarios y convocatoria 2026** realizando las actividades correspondientes en el marco de este espacio institucional, orientado al análisis y fortalecimiento de los principios éticos en la prestación de los servicios de salud. Se brindó apoyo en el desarrollo de los temas tratados, la revisión de situaciones presentadas y el cumplimiento de los lineamientos establecidos por la institución.	Anexo 5
7	Implementar la estrategia de servicios amigables para adolescentes y jóvenes	Durante el mes de agosto se realizaron Actividades como pausas activas en jóvenes y adolescentes	Anexo 6
8	Promover y practicar la cultura de autocontrol con la finalidad de cumplir la misión y visión institucional.	Aun no se realiza la actividad ya que se esta planeando la actividad a realizar.	Sin anexo

9	Velar por el correcto manejo de los equipos dispuestos para el desempeño de su trabajo.	Para el mes de agosto no se solicitaron materiales.	Sin anexo
10	Llevar un adecuado manejo y hacer uso racional de materiales y suministros	Para el mes de agosto no se solicitaron materiales. .	Sin anexo
11	Informar oportunamente al profesional responsable sobre situaciones de riesgo que observe de los pacientes, familia, comunidad o medio ambiente.	No se han presentado situaciones de riesgo.	Sin anexo
12	Mantener limpio, aseado y en orden el consultorio, creando un ambiente físico agradable al paciente que va a ingresar a consulta.	Durante el mes de agosto se mantuvo el consultorio en adecuadas condiciones de aseo, organización y disponibilidad para la atención de los usuarios, garantizando un ambiente seguro, confortable y acorde con los estándares institucionales de calidad y humanización del servicio.	Anexo 7
13	Participar en las jornadas de atención extramural a nivel urbana y rural.	Durante el mes de agosto se participo en 2 jornadas de salud, la primera el 05 de agosto en la vereda tendidos y la segunda el 14 de agosto en la vereda san francisco.	Anexo 8
14	Brindar educación a los usuarios a cerca de los cuidados que deben tener, teniendo en cuenta su diagnóstico y pronostico.	Durante el mes de agost se brindó educación y orientación a los usuarios y sus familias sobre los cuidados requeridos de acuerdo con su diagnóstico, condición de salud y pronóstico, promoviendo el autocuidado, la adherencia a las recomendaciones profesionales y el fortalecimiento de las capacidades para el manejo adecuado de su proceso de atención.	Anexo 9
15	Velar por su Bioseguridad en la realización de sus actividades diarias y hacer una adecuada disposición de los residuos hospitalarios.	En el consultorio no se dispone de canecas para el almacenamiento de residuos.	Sin anexo
16	Cumplir con las actividades fijadas en las obligaciones del objeto, ciñéndose a la naturaleza del contrato, la necesidad de la entidad y los principios de celeridad, transparencia, responsabilidad, eficacia y objetividad entre otros	Como se logra observar en el informe durante el mes de agosto se da cumplimento a las obligaciones plasmadas en el contrato.	Sin anexo
17	Mantener los elementos, bienes, información, que se pongan a su disposición para la ejecución del presente contrato, propendiendo, en todo caso, por su conservación y uso adecuado	Hasta el momento no se han dado materiales.	Sin anexo

18	Cumplir con el objeto de este contrato en defensa de los intereses jurídicos, económicos o de cualquier otra naturaleza del contratante y aportar sus capacidades, conocimientos y aptitudes con la debida diligencia, oportunidad y confidencialidad.	Se esta cumpliendo con el objeto del contrato, teniendo en cuenta que se anexan en el presente informe fotografías de los ítems establecidos.	Sin anexo
19	Presentar un informe mensual y/o semanal de actividades ejecutadas según se requiere, junto con las evidencias escritas o magnéticas que demuestren el cumplimiento de las actividades y metas pactadas.	Se presentan informes de actividades, como el presente.	Sin anexo
20	No aceptar presiones o amenazas de quienes actúen por fuera de la ley y comunicar oportunamente al contratante y a la autoridad competente, si ello ocurriere, so pena de que el contratante declare la caducidad del contrato.	No se presentan amenazas.	Sin anexo
21	Realizar actividades designadas en el Plan de intervenciones colectivas (PIC) ejecutado por la Institución en la conformación del equipo básico de salud	Se realizan actividades del pic.	Sin anexo
21.1	Realizar dos 2 intervenciones lúdico-recreativas por cada institución educativa CIAR, Centro Educativo Rural Las Cruces, la Institución Educativa Río Blanco Otoval y la Institución Educativa Río Blanco Girón, orientadas a sensibilizar a los estudiantes de los grados 6 a 9 grado "agrupados" sobre los **DERECHOS SEXUALES Y REPRODUCTIVOS, LA PREVENCIÓN DEL EMBARAZO EN ADOLESCENTES Y LA PROMOCIÓN DE MEDIDAS DE PROTECCIÓN FRENTE A ENFERMEDADES DE TRANSMISIÓN SEXUAL (ETS).**	Estas actividades se cumplieron durante el mes de junio y julio	Sin anexo

21.2	Brindar información en el casco urbano mediante una jornada articulada con la participación de las Instituciones Educativas, la Alcaldía Municipal, la ESE Hospital El Peñón, la Estación de Policía, la Comisaría de Familia y la Personería Municipal, a través de una actividad lúdico-recreativa en conmemoración del Día Mundial de la Respuesta al **VIH/SIDA**, orientada a la prevención, el autocuidado y la sensibilización frente a esta enfermedad.	No se ha realizado la actividad ya que esta dispuesta para el IV trimestre	Sin anexo
21.3	Realizar una estrategia de información en salud durante la conmemoracion de la **SEMANA ANDINA,** mediante una actividad lúdico-recreativa, para brindar información sobre los **DERECHOS SEXUALES Y REPRODUCTIVOS Y LA PREVENCIÓN DEL EMBARAZO EN ADOLESCENTES**, en el Centro Educativo Rural Las Cruces, la Institución Educativa Río Blanco Otoval y la Institución Educativa Río Blanco Girón.	No se ha realizado la actividad ya que esta dispuesta para el III trimestre	Sin anexo
21.4	Brindar información en la conmemoración del **DÍA MUNDIAL DE LA PREVENCIÓN DEL CÁNCER DE MAMA,** dirigida a la población femenina en edad fértil, con el propósito de sensibilizar sobre la importancia del cuidado de la salud a través del autoexamen de seno y el tamizaje temprano. Durante la jornada se realizará un recorrido en el cual se brindará información y se promoverá la detección temprana como herramienta clave para salvar vidas.	No se ha realizado la actividad ya que esta dispuesta para el IV trimestre	Sin anexo

21.5	Implementar acciones de información durante las diferentes fechas emblemáticas de **LA AGENDA PROVINCIAL** las cuales son: • 13 enero Dia Mundial De La Lucha Contra La Depresión • 31 Enero Dia Mundial De Lucha Contra La Lepra • 04 Febrero Dia Mundial Contra El Cáncer • 15 Febrero Dia Mundial Contra El Cáncer Infantil • 24 Marzo Dia Mundial Contra La Tuberculosis • 26 Marzo Dia Mundial De Prevención Del Cáncer De Cuello Uterino • 2 Abril Dia Mundial De Concienciación Sobre El Autismo • 6 Abril Dia Mundial De La Actividad Física • 12 Abril Dia Mundial De La Atención Primaria • 14 Abril Dia Mundial Contra La Enfermedad De Chagas • 27 Abril Segunda Jornada Nacional De Vacunación • 28 Abril Dia Nacional De La Seguridad Y Salud En El Trabajo. • 15 Mayo Dia Mundial De La Maternidad Segura • 17 Mayo Dia Mundial De La Hipertensión • 28 Mayo Dia Mundial De La Nutrición • 31 Mayo Dia Mundial Sin Tabaco • 04 Junio Dia Internacional De Los Niños Victimas Inocentes De La Agresión. • 26 Junio Dia Internacional De La Lucha Contra El Uso Indebido Y El Trafico Ilícito De Drogas. • 24 Julio Dia Internacional Del Autocuidado • 26 Agosto Dia Internacional Contra El Dengue • Del 21 Al 26 Septiembre Semana De Hábitos Y Estilos De Vida Saludables	**26 Agosto Dia Internacional Contra El Dengue** Se realiza ACTIVIDAD conmemorativa en el parque sector once de marzo	Anexo 10

	• 10 Octubre Dia Mundial De La Salud Mental.		
21.6	Realizar ocho (8) **JORNADAS DE SALUD** , en las cuales se ofertarán de manera integrada los diferentes servicios de salud, ejecutadas de forma articulada con las Entidades Administradoras de Planes de Beneficios (EAPB). En el marco de estas jornadas se desarrollarán acciones de información y educación en salud orientadas a la prevención de enfermedades crónicas y cardiovasculares, así como al fortalecimiento de la adherencia terapéutica, mediante la sensibilización sobre el uso adecuado de los medicamentos, la asistencia oportuna a los controles y la prevención de la interrupción de la atención, dirigidas a la población de las zonas de Tendidos, Girón, Otoval y Godo.	Durante el mes de agosto se participo en 2 jornadas de salud, la primera el 05 de agosto en la vereda tendidos y la segunda el 14 de agosto en la vereda san francisco.	Sin anexo
21.7	Desarrollar procesos educativos mediante nueve sesiones en cada institución, dirigidos a los estudiantes de los grados 6° a 9° "unificados" del Colegio Integrado Antonio Ricaurte, Institución Educativa Otoval y la Institución Educativa Girón. La actividad estará enfocada en la implementación de la **ESTRATEGIA ZOE** (Zona de Orientación Escolar)	Se realiza estratego azoe evidencias adjuntas en actividades pic JUNIO y JULIO	Sin anexo
21.8	Brindar información mediante 4 talleres ludico- recreativos en el marco de la **CONMEMORACION DE LA SEMANA MUNDIAL DE LA LACTANCIA MATERNA** dirijido a padres, gestantes, mujeres en periodo de lactancia, familias y cuidadores	Se realiza actividad conmemorativa, marcha por el municipio y diferentes juegos y actividades	Anexo 11

	de las niñas y los niños del casco urbano del municipio.		
21.9	Realizar informacion en el marco de la conmemoración del **DÍA MUNDIAL DE PREVENCIÓN DEL SUICIDIO** (10 de septiembre) mediante una movilización articulada con los diferentes actores e instituciones educativas y demás instituciones del municipio	No se ha realizado la actividad ya que esta dispuesta para el mes de septiembre	Sin anexo
21-10	Brindar información en salud mediante tres (3) talleres por cada institución con estudiantes de primaria (grados 1° a 5°) "agrupados", de las Instituciones Educativas El Espinal, El Godo, Buena Esperanza, Sede F Girón y Sede A Primaria Otoval, en el marco de la estrategia "**TAMBIÉN SOY PERSONA**", mediante actividades orientadas a abordar las temáticas establecidas en los lineamientos de la estrategia nacional..	Se realiza actividad también soy persona, vereda otoval	Anexo 12
21.11	Brindar informacion en el marco de la conmemoración del **DIA INTERNACIONAL PARA LA ELIMINACION DE LA VIOLENCIA CONTRA LAS MUJERES** (25 de Noviembre) con los diferentes actores e instituciones del municipio de El Peñón Santander	No se ha realizado la actividad ya que esta dispuesta para el IV trimestre	Sin anexo
21.12	Desarrollar cuatro talleres informativos sobre **VIOLENCIA DE GENERO E INTRAFAMILIAR,** dirigidos a la red conformada de Renta Ciudadana – Valoración del Cuidado, en el casco urbano del municipio.	Se realiza actividad en la vereda san Francisco	Anexo 13

21.13	Desarrollar de forma articulada con la comisaria de fammilia en la Escuela de Padres en las instituciones educativas de CIAR, Cruces, Otoval y Giron´, cuatro talleres lúdico recreativos, enfocados en brindar información sobre la **IDENTIFICACIÓN DE FACTORES DE RIESGO ASOCIADOS AL CONSUMO DE SUSTANCIAS PSICOACTIVAS**. Asimismo, se socializará la ruta de atención correspondiente y se promoverán estrategias para su prevención.	Durante el mes de agosto no se desarrollaron accione, se tienen proyectadas para el mes de septiembre.	Sin anexo
21.14	Brindar Información mediante actividad lúdico recreativa a desarrollarse en el casco urbano, Cruces, Otoval y Giron en la **CONMEMORACIÓN DEL DÍA INTERNACIONAL DE LOS DERECHOS DE LAS PERSONAS CON DISCAPACIDAD** a celebrar el día 3 de diciembre	No se ha realizado la actividad ya que esta dispuesta para el IV trimestre	Sin anexo

YANIRA ANDREA SANTAMARIA QUITIAN
C.C. 1098785250 expedida en Bucaramanga
Contratista

ANEXO 1



ANEXO 2



» DATOS PERSONALES

ID Item : 00002088390001 Estado Item : Cerrada

Nombre Completo : [redacted] Documento/Identificación [redacted] Fecha Nac : 1992-06-24

Género : Masculino Edad : 33 - Años Departamento/Municipio : SANTANDER - EL PEÑON

Zona/Dirección : Rural - BUENAESPERANZA Teléfono : 3125514 - 3143520721

Tipo Usuario : Nro. Contrato : 6825050011237 1-25 Carnet :

Administradora : ESS024 COOSALUD EPS

» Id Apertura : 0000208839 » Fecha : 18 06 2026 DD / MM / AAAA » Hora : 13 : 11 HH : MM

Profesional Médico 01098785250 SANTAMARIA QUITIAN YANIRA ANDREA PSICÓLOGA

Código Consulta 890208 CONSULTA DE PRIMERA VEZ POR PSICOLOGIA

Finalidad 16 Tratamiento Causa Externa 09 Sospecha de Maltrato F?sico

› MOTIVO CONSULTA

PACIENTE DE 33 AÑOS REMITIDO POR COMISARIA DE FAMILIA POR VIOLENCIA INTRAFAMILIAR, ACTUALMENTE VIIVE EN PUEBLO NUEVO, SE DECIDICA A LAS LABORES AGRICOLAS Y GANADERAS, VIVE EN UNION LIBRE CON HEIDI ALEJANDRA QUIROGA DE 27 AÑOS, NO TIENE HIJOS.

› VALORACION

%u2022 ¿Qué ocurrió según su versión de los hechos?
DISCUSIONES Y AGRESION VERBAL POR SITUACIONES ECONOMICAS
%u2022 ¿Cuándo comenzaron las dificultades familiares?
6 AÑOS

› EXAMEN MENTAL

. EXAMEN MENTAL
%u2022 APARIENCIA GENERAL. ACORDE A LA EDAD
%u2022 ACTITUD DURANTE LA ENTREVISTA: COLABORADORA
%u2022 ORIENTACIÓN. ATENTO

› ANALISIS

› Vigencia 2026 › Reg:26 › De:27 › F7: Abiertas.

ANEXO 3



ANEXO 4





ANEXO 5
CODIGO DORADO Y ASOCIACION DE USUARIOS

ANEXO 6



ANEXO 7

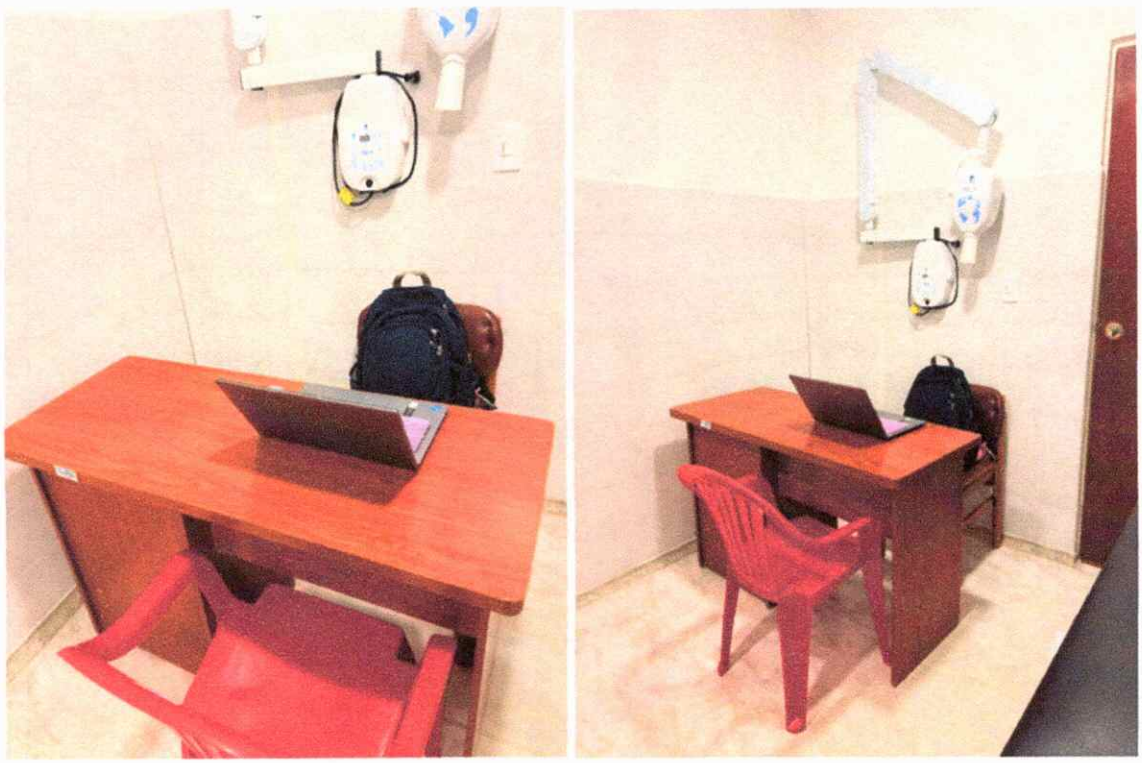

ANEXO 8


ESCUELA RURAL
ANTONIO XICAURTE
TENDIDOS - SEDE 0


ESCUELA RURAL
AMISTAD





ANEXO 9

» DATOS PERSONALES — ID Item : 00002088390001 — Estado Item : Cerrada

Nombre Completo : [redacted] — Documento/Identificación [redacted] — Fecha Nac : 1992-06-24
Género : Masculino — Edad : 33 - Años — Departamento/Municipio : SANTANDER - EL PEÑON
Zona/Dirección : Rural - BUENAESPERANZA — Teléfono : 3125514 - 3143520721
Tipo Usuario : — Nro. Contrato : 68250S00112371-25 — Carnet :
Administradora : ES5024 COOSALUD EPS

» Id Apertura : 0000208839 — » Fecha : 18 06 2026 DD / MM / AAAA — » Hora : 13 : 11 HH : MM

Profesional Médico 01098785250 SANTAMARIA QUITIAN YANIRA ANDREA — PSICÓLOGA

Código Consulta 890208 — CONSULTA DE PRIMERA VEZ POR PSICOLOGIA

Finalidad 16 Tratamiento — Causa Externa 09 Sospecha de Maltrato Físico

› MOTIVO CONSULTA

PACIENTE DE 33 AÑOS REMITIDO POR COMISARIA DE FAMILIA POR VIOLENCIA INTRAFAMILIAR, ACTUALMENTE VIVE EN PUEBLO NUEVO, SE DECIDICA A LAS LABORES AGRICOLAS Y GANADERAS, VIVE EN UNION LIBRE CON HEIDI ALEJANDRA QUIROGA DE 27 AÑOS, NO TIENE HIJOS.

› VALORACION

%u2022 ¿Qué ocurrió según su versión de los hechos?
DISCUSIONES Y AGRESION VERBAL POR SITUACIONES ECONOMICAS
%u2022 ¿Cuándo comenzaron las dificultades familiares?
6 AÑOS

› EXAMEN MENTAL

. EXAMEN MENTAL
%u2022 APARIENCIA GENERAL. ACORDE A LA EDAD
%u2022 ACTITUD DURANTE LA ENTREVISTA: COLABORADORA
%u2022 ORIENTACIÓN. ATENTO

› ANALISIS

› Vigencia 2026 — › Reg:26 — › De:27 — › F7: Abiertas.

ANEXO 10



Detalles

Aún sin calificación (0 opiniones)

Siempre abierto

El Peñón, Colombia

Enlaces

eseelpenonsantander.gov.co

Información de contacto

ESE Hospital El Peñón

Fotos

Ver todas las fotos



ESE Hospital El Peñón
26 de agosto a las 10:40 a. m.

En la E.S.E. Hospital El Peñón conmemoramos el Día de Prevención y Control del Dengue con una jornada informativa dirigida a la comunidad.
Durante la actividad se rea... Ver más





Detalles

Aún sin calificación (0 opiniones)

Siempre abierto

El Peñón, Colombia

Enlaces

eseelpenonsantander.gov.co

Información de contacto

ESE Hospital El Peñón

Fotos

Ver todas las fotos





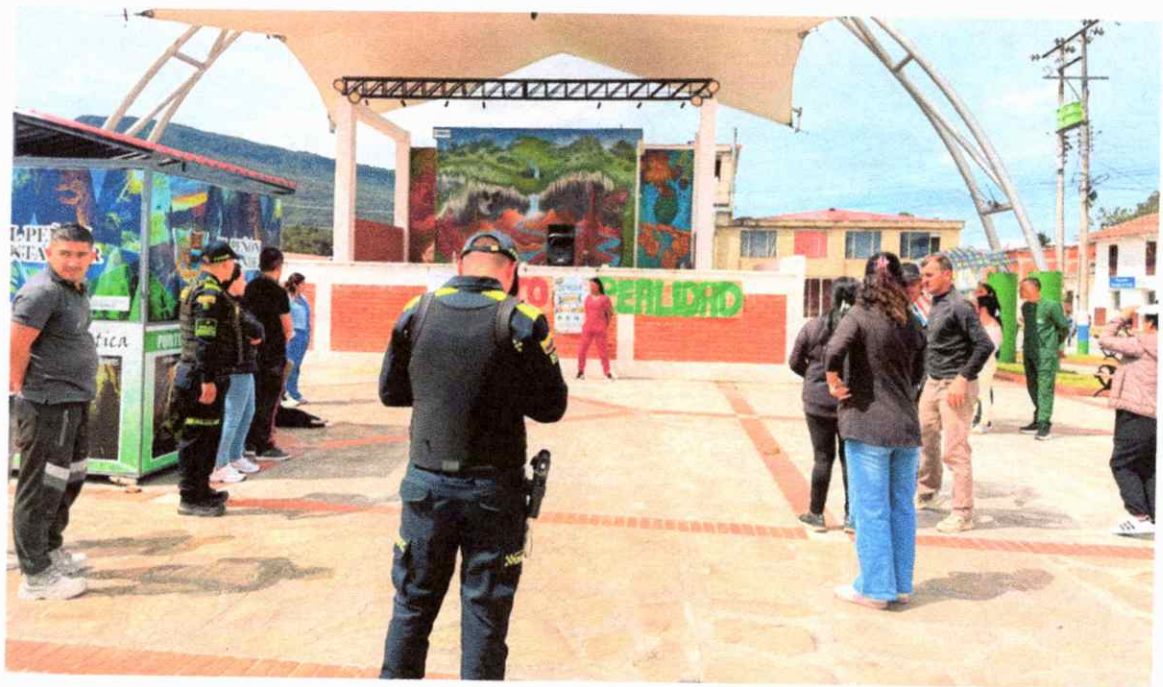

ANEXO 11




terpel
LACTANCIA MATERNA
SOSTENIBLE EN CUALQUIER CIRCUNSTANCIA
FORTALEZCAMOS LAS ACCIONES QUE FUNCIONAN"



Detalles

Aún sin calificación (0 opiniones)

Siempre abierto

El Peñón, Colombia

Enlaces

eseelpenonsantander.gov.co

Información de contacto

ESE Hospital El Peñón

Fotos

Ver todas las fotos



ESE Hospital El Peñón
21 de agosto a las 5:50 a. m. ·

¡Celebramos el amor que alimenta y transforma vidas!

Des... Ver más



Detalles

Aún sin calificación (0 opiniones)

Siempre abierto

El Peñón, Colombia

Enlaces

eseelpenonsantander.gov.co

Información de contacto

ESE Hospital El Peñón

Fotos

Ver todas las fotos



ESE Hospital El Peñón
6 de agosto a las 10:55 p. m. ·

Conmemoramos la Semana Mundial de la Lactancia Materna

C... Ver más



Detalles

Aún sin calificación (0 opiniones)

Siempre abierto

El Peñón, Colombia

Enlaces

eseelpenonsantander.gov.co

Información de contacto

ESE Hospital El Peñón

Fotos

Ver todas las fotos



ESE Hospital El Peñón
5 de agosto a las 7:39 a. m. ·

¿Sabías que...?

La... Ver más



ANEXO 12





ANEXO 13


LA COMISARIA
DE FAMILIA
TE ACOMPAÑA


COMISARIA
FAMILIA
OMPAÑA

PLANILLA INTEGRADA AUTOLIQUIDACIÓN APORTES
COMPROBANTE DE PAGO

Bancoomeva

DATOS GENERALES DEL APORTANTE

TIPO IDENTIFICACIÓN:	CÉDULA DE CIUDADANÍA	NÚMERO DE IDENTIFICACIÓN:	1098785250
NOMBRE Ó RAZÓN SOCIAL:			YANIRA ANDREA SANTAMARIA QUITIAN
CIUDAD/MUNICIPIO:	EL PEÑON	DEPARTAMENTO:	SANTANDER
DIRECCIÓN:	SECTOR 11 MAYO CARRERA 4	TELÉFONO:	9999999
TIPO APORTANTE:	02-INDEPENDIENTE	CLASE APORTANTE:	I-INDEPENDIENTE
TIPO EMPRESA:	PRIVADA	ACTIVIDAD ECONOMICA:	Comercio al por mayor de
FORMA DE PRESENTACIÓN:	ÚNICO		
APORTANTE EXONERADO PAGO APORTES SALUD, SENA E ICBF (REFORMA TRIBUTARIA):			NO

DATOS GENERALES DE LA PLANILLA

NÚMERO PLANILLA:	**4661649484**	TIPO DE PLANILLA:		I-INDEPENDIENTES	
PERIODO COTIZACIÓN	MES: agosto	PERIODO COTIZACIÓN		MES:	agosto
OTROS SUBSISTEMAS:	AÑO: 2026	SALUD:		AÑO:	2026
DÍAS DE MORA:	0				
FECHA PAGO (aaaa/mm/dd):	2026/09/03	NÚMERO AUTORIZACIÓN:		9997934443	

NOVEDADES

ING	RET	TDE	TAE	TDP	TAP	COR	VSP	VST	SLN	COM	IGE	LMA	VAC	AVP	VCT	IRP

LIQUIDACIÓN GENERAL

			TOTALES	
			COTIZANTES	TOTAL PAGADO
PENSIÓN				
		ADMINISTRADORA		
NIT	CÓDIGO	NOMBRE		
8002297390	230201	230201- PROTECCION	1	$ 280.200
		SUBTOTAL:	1	**$ 280.200**
SALUD				
		ADMINISTRADORA		
NIT	CÓDIGO	NOMBRE		
9002267153	ESSC24	ESSC24-COOSALUD ESS	1	$ 218.900
		SUBTOTAL:	1	**$ 218.900**
RIESGOS PROFESIONALES				
		ADMINISTRADORA		
NIT	CÓDIGO	NOMBRE		
8002261753	14-25	14-25-COLMENA	1	$ 42.700
		SUBTOTAL:	1	**$ 42.700**

VALOR SIN MORA:	**$ 541.800**
VALOR MORA:	**$ 0**
TOTAL PAGADO:	**$ 541.800**

INFORME DE SUPERVISIÓN Nº 05

E.S.E HOSPITAL EL PEÑÒN SANTANDER NIT No 900 000 615-4	**CONTRATO Nº**	2026-028
	CONTRATANTE:	E.S.E HOSPITAL EL PEÑÓN SANTANDER NIT.900.000.615-4 RL: LISSETH CRISTINA MONCADA DIAZ
	CONTRATISTA:	YANIRA ANDREA SANTAMARIA QUITIAN C.C 1.098.785.205 Expedida en Bucaramanga Psicóloga
	OBJETO:	"PRESTACIÓN DE SERVICIOS PROFESIONALES EN EL ÁREA DE PSICOLOGÍA, PARA LA ATENCIÓN EN CONSULTA EXTERNA, Y ACTIVIDADES CONTEMPLADAS, DENTRO DEL CONVENIO INTERADMINISTRATIVO Nº 071 DE 2026, SUSCRITO CON LA ALCALDÍA MUNICIPAL DEL PEÑÓN" EN DESARROLLO DEL PLAN DE INTERVENCIONES COLECTIVAS PIC"
	SUPERVISOR:	SILVIA JULIANA CAMACHO QUINTERO
	LUGAR DE EJECUCIÓN:	E.S.E HOSPITAL DEL MUNICIPIO DE EL PEÑON SANTANDER
	VALOR INICIAL:	VEINTIOCHO MILLONES CIENTO SESENTA MIL PESOS COP ($28.160.000)
	VALOR ADICIONAL N°01:	DOS MILLONES SETECIENTOS MIL PESOS M/CTE ($2.700.000)
	VALOR FINAL:	TREINTA MILLONES OCHOCIENTOS SESENTA MIL PESOS ($30.860.000)
	PLAZO:	OCHO (08) MESES Y DIECISÉIS (16) DÍAS, contados a partir de la suscripción del acta de inicio sin exceder de la vigencia 2026
	FECHA DE INICIO:	08 DE ABRIL DEL 2026
	FECHA TERMINACIÓN:	23 DE DICIEMBRE DEL 2026
	PERIODO DE PAGO:	DEL 01 AL 31 DE AGOSTO DE 2026
	VALOR A PAGAR:	TRES MILLONES TRESCIENTOS MIL PESOS COP ($3.300.000)

Con base en el informe presentado por el contratista respecto a las actividades ejecutadas en desarrollo del presente contrato, y como parte de la constancia requerida para el acceso a los recursos financieros aportados por la E.S.E. Hospital El Peñón Santander, se toma como fundamento el Informe de Supervisión No. 05 por un valor de **TRES MILLONES TRECIENTOS MIL PESOS COP ($3.300.000).**

C E R T I F I C O Q U E:

De conformidad con las condiciones establecidas en el contrato y una vez revisada la documentación suministrada por la contratista relacionada con su desarrollo y ejecución, se evidenció el cumplimiento de las actividades representativas realizadas durante el período evaluado, las cuales se detallan a continuación.

ITEM	ACTIVIDAD	ACTIVIDAD REALIZADA		OBSERVACIONES
		SI	NO	
1	Ejecutar las actividades de la dimensión de convivencia social y salud mental, sexualidad derechos sexuales y reproductivos y dimensión transversal gestión diferencial de población vulnerable y demás que le sean requeridas, presentando los respectivos soportes de ejecución e informes requeridos correspondientes.	X		Durante el mes de agosto se ejecutaron las actividades programadas correspondientes a las dimensiones de **zoe**, dando cumplimiento a las acciones establecidas en el plan de trabajo. ANEXO 1
2	Realizar Consulta Profesional a los pacientes que requieran el servicio de Psicóloga, en especial lo que tiene que ver con lactantes, gestantes y demás pacientes que necesiten de su intervención.	X		Durante el mes de agosto se realizaron consultas de atención psicológica dirigidas a los usuarios que requirieron intervención profesional, brindando evaluación, orientación, acompañamiento y seguimiento psicológico de acuerdo con las necesidades identificadas. Se priorizó la atención a lactantes, gestantes y demás pacientes remitidos o que demandaron el servicio, garantizando una atención integral, humanizada y acorde con los protocolos y lineamientos institucionales. ANEXO 2
3	Realizar cronograma de trabajo para garantizar la ejecución de las actividades programadas para dar cumplimiento al objeto contractual	X		Durante el mes de agosto o se elaboró y ejecutó el cronograma de trabajo, con el fin de garantizar la adecuada planeación, organización y desarrollo de las actividades programadas, asegurando el cumplimiento oportuno del objeto contractual. El cronograma permitió coordinar las acciones, optimizar los tiempos de ejecución y dar seguimiento al cumplimiento de las actividades establecidas de acuerdo con los lineamientos institucionales ANEXO 3
4	Participar en la evaluación de las actividades e impacto de la prestación del servicio de salud.		x	Hasta el momento no se han realizado evaluaciones de impacto.

5	Asistir y participar activamente en las reuniones de tipo administrativo y/o educativo que programe la institución y municipal a las cuales sea convocado.	X		Durante el mes de agosto se asistió y participó activamente en las reuniones de carácter administrativo y educativo programadas por la institución y el municipio, atendiendo las convocatorias realizadas. En estos espacios se contribuyó al análisis, planificación, seguimiento y articulación de las actividades institucionales, fortaleciendo el trabajo interdisciplinario y el cumplimiento de los objetivos establecidos. . ANEXO 4
6	Proyectar los informes que sean requeridos.	X		Durante el mes de agosto se participó en el **comité asociación de usuarios y convocatoria 2026** realizando las actividades correspondientes en el marco de este espacio institucional, orientado al análisis y fortalecimiento de los principios éticos en la prestación de los servicios de salud. Se brindó apoyo en el desarrollo de los temas tratados, la revisión de situaciones presentadas y el cumplimiento de los lineamientos establecidos por la institución. ANEXO 5
7	Implementar la estrategia de servicios amigables para adolescentes y jóvenes	X		Durante el mes de agosto se realizaron Actividades como pausas activas en jóvenes y adolescentes ANEXO 6
8	Promover y practicar la cultura de autocontrol con la finalidad de cumplir la misión y visión institucional.		X	Aun no se realiza la actividad ya que se esta planeando la actividad a realizar
9	Velar por el correcto manejo de los equipos dispuestos para el desempeño de su trabajo.		X	Para el mes de julio no se solicitan materiales.
10	Llevar un adecuado manejo y hacer uso racional de materiales y suministros		X	Para el mes de julio no se solicitan materiales.
11	Informar oportunamente al profesional responsable sobre situaciones de riesgo que observe de los pacientes, familia, comunidad o medio ambiente.		X	No se han presentado situaciones de riesgo
12	Mantener limpio, aseado y en orden el consultorio, creando un ambiente físico agradable al paciente que va a ingresar a consulta.	X		Durante el mes de Agosto se mantuvo el consultorio en adecuadas condiciones de aseo, organización y disponibilidad para la atención de los usuarios, garantizando un ambiente seguro, confortable y acorde con los estándares institucionales de calidad y humanización del servicio.

				ANEXO 7
13	Participar en las jornadas de atención extramural a nivel urbana y rural.		X	Durante el mes de agosto se participo en 2 jornadas de salud, la primera el 05 de agosto en la vereda tendidos y la segunda el 14 de agosto en la vereda san francisco. ANEXO 8
14	Brindar educación a los usuarios a cerca de los cuidados que deben tener, teniendo en cuenta su diagnóstico y pronostico.	X		Durante el mes de AGOSTO se brindó educación y orientación a los usuarios y sus familias sobre los cuidados requeridos de acuerdo con su diagnóstico, condición de salud y pronóstico, promoviendo el autocuidado, la adherencia a las recomendaciones profesionales y el fortalecimiento de las capacidades para el manejo adecuado de su proceso de atención. ANEXO 9
15	Velar por su Bioseguridad en la realización de sus actividades diarias y hacer una adecuada disposición de los residuos hospitalarios.		X	En la consulta psicológica no se necesitan canecas para disposición de residuos.
16	Cumplir con las actividades fijadas en las obligaciones del objeto, ciñéndose a la naturaleza del contrato, la necesidad de la entidad y los principios de celeridad, transparencia, responsabilidad, eficacia y objetividad entre otros	X		Como se logra observar en el informe durante el mes de agosto se da cumplimento a las obligaciones plasmadas en el contrato.
17	Mantener los elementos, bienes, información, que se pongan a su disposición para la ejecución del presente contrato, propendiendo, en todo caso, por su conservación y uso adecuado		X	Hasta el momento no se han dado materiales.
18	Cumplir con el objeto de este contrato en defensa de los intereses jurídicos, económicos o de cualquier otra naturaleza del contratante y aportar sus capacidades, conocimientos y aptitudes con la debida diligencia, oportunidad y confidencialidad.	X		Se esta cumpliendo con el objeto del contrato, teniendo en cuenta que se anexan en el presente informe fotografías de los ítems establecidos
19	Presentar un informe mensual y/o semanal de actividades ejecutadas según se requiere, junto con las evidencias escritas o magnéticas que demuestren el cumplimiento de las actividades y metas pactadas.	X		Se presentan informes de actividades, como el presente

20	No aceptar presiones o amenazas de quienes actúen por fuera de la ley y comunicar oportunamente al contratante y a la autoridad competente, si ello ocurriere, so pena de que el contratante declare la caducidad del contrato.		X	No se presentan amenazas.
21	Realizar actividades designadas en el Plan de intervenciones colectivas (PIC) ejecutado por la Institución en la conformación del equipo básico de salud	X		SE REALIZAN ACTIVIDADES DEL PIC
21..1	Realizar dos 2 intervenciones lúdico-recreativas por cada institución educativa CIAR, Centro Educativo Rural Las Cruces, la Institución Educativa Río Blanco Otoval y la Institución Educativa Río Blanco Girón, orientadas a sensibilizar a los estudiantes de los grados 6 a 9 grado "agrupados" sobre los **DERECHOS SEXUALES Y REPRODUCTIVOS, LA PREVENCIÓN DEL EMBARAZO EN ADOLESCENTES Y LA PROMOCIÓN DE MEDIDAS DE PROTECCIÓN FRENTE A ENFERMEDADES DE TRANSMISIÓN SEXUAL (ETS).**	X		Estas actividades se cumplieron durante el mes de junio y julio
21.2	Brindar información en el casco urbano mediante una jornada articulada con la participación de las Instituciones Educativas, la Alcaldía Municipal, la ESE Hospital El Peñón, la Estación de Policía, la Comisaría de Familia y la Personería Municipal, a través de una actividad lúdico-recreativa en conmemoración del Día Mundial de la Respuesta al **VIH/SIDA**, orientada a la prevención, el autocuidado y la sensibilización frente a esta enfermedad		X	No se ha realizado la actividad ya que esta dispuesta para el IV trimestre
21.3	Realizar una estrategia de información en salud durante la conmemoracion de la **SEMANA ANDINA,** mediante		X	No se ha realizado la actividad ya que esta dispuesta para el III trimestre

	una actividad lúdico-recreativa, para brindar información sobre los **DERECHOS SEXUALES Y REPRODUCTIVOS Y LA PREVENCIÓN DEL EMBARAZO EN ADOLESCENTES**, en el Centro Educativo Rural Las Cruces, la Institución Educativa Río Blanco Otoval y la Institución Educativa Río Blanco Girón.			
21.4	Brindar información en la conmemoración del **DÍA MUNDIAL DE LA PREVENCIÓN DEL CÁNCER DE MAMA,** dirigida a la población femenina en edad fértil, con el propósito de sensibilizar sobre la importancia del cuidado de la salud a través del autoexamen de seno y el tamizaje temprano. Durante la jornada se realizará un recorrido en el cual se brindará información y se promoverá la detección temprana como herramienta clave para salvar vidas.		X	**26 Agosto Dia Internacional Contra El Dengue** Se realiza ACTIVIDAD conmemorativa en el parque sector once de marzo ANEXO 10
21.5	Implementar acciones de información durante las diferentes fechas emblemáticas de **LA AGENDA PROVINCIAL** las cuales son: • 13 enero Dia Mundial De La Lucha Contra La Depresión • 31 Enero Dia Mundial De Lucha Contra La Lepra • 04 Febrero Dia Mundial Contra El Cáncer • 15 Febrero Dia Mundial Contra El Cáncer Infantil • 24 Marzo Dia Mundial Contra La Tuberculosis • 26 Marzo Dia Mundial De Prevención Del Cáncer De Cuello Uterino • 2 Abril Dia Mundial De Concienciación Sobre El Autismo • 6 Abril Dia Mundial De La Actividad	X		

	Física • 12 Abril Dia Mundial De La Atención Primaria • 14 Abril Dia Mundial Contra La Enfermedad De Chagas • 27 Abril Segunda Jornada Nacional De Vacunación • 28 Abril Dia Nacional De La Seguridad Y Salud En El Trabajo. • 15 Mayo Dia Mundial De La Maternidad Segura • 17 Mayo Dia Mundial De La Hipertensión • 28 Mayo Dia Mundial De La Nutrición • 31 Mayo Dia Mundial Sin Tabaco • 04 Junio Dia Internacional De Los Niños Victimas Inocentes De La Agresión. • 26 Junio Dia Internacional De La Lucha Contra El Uso Indebido Y El Trafico Ilícito De Drogas. • 24 Julio Dia Internacional Del Autocuidado • 26 Agosto Dia Internacional Contra El Dengue • Del 21 Al 26 Septiembre Semana De Hábitos Y Estilos De Vida Saludables • 10 Octubre Dia Mundial De La Salud Mental.			
21.6	Realizar ocho (8) **JORNADAS DE SALUD** , en las cuales se ofertarán de manera integrada los diferentes servicios de salud, ejecutadas de forma articulada con las Entidades Administradoras de Planes de Beneficios (EAPB). En el marco de estas jornadas se desarrollarán acciones de información y educación en salud orientadas a la prevención de enfermedades crónicas y cardiovasculares, así como al fortalecimiento de la adherencia terapéutica, mediante la		X	Durante el mes de agosto se participo en 2 jornadas de salud, la primera el 05 de agosto en la vereda tendidos y la segunda el 14 de agosto en la vereda san francisco.

	sensibilización sobre el uso adecuado de los medicamentos, la asistencia oportuna a los controles y la prevención de la interrupción de la atención, dirigidas a la población de las zonas de Tendidos, Girón, Otoval y Godo			
21.7	Desarrollar procesos educativos mediante nueve sesiones en cada institución, dirigidos a los estudiantes de los grados 6° a 9° "unificados" del Colegio Integrado Antonio Ricaurte, Institución Educativa Otoval y la Institución Educativa Girón. La actividad estará enfocada en la implementación de la **ESTRATEGIA ZOE** (Zona de Orientación Escolar)		X	Se realiza estratego azoe evidencias adjuntas en actividades pic JUNIO y JULIO
21.8	Brindar información mediante 4 talleres ludico- recreativos en el marco de la **CONMEMORACION DE LA SEMANA MUNDIAL DE LA LACTANCIA MATERNA** dirijido a padres, gestantes, mujeres en periodo de lactancia, familias y cuidadores de las niñas y los niños del casco urbano del municipio		X	Se realiza actividad conmemorativa, marcha por el municipio y diferentes juegos y actividades ANEXO 11
21.9	Realizar informacion en el marco de la conmemoración del **DÍA MUNDIAL DE PREVENCIÓN DEL SUICIDIO** (10 de septiembre) mediante una movilización articulada con los diferentes actores e instituciones educativas y demás instituciones del municipio		X	No se ha realizado la actividad ya que esta dispuesta para el III trimestre
21.10	Brindar información en salud mediante tres (3) talleres por cada institución con estudiantes de primaria (grados 1° a 5°) "agrupados", de las Instituciones Educativas El Espinal, El Godo, Buena Esperanza, Sede F Girón y Sede A Primaria Otoval, en el marco de la estrategia "**TAMBIÉN SOY PERSONA**", mediante		X	Se realiza actividad también soy persona, vereda otoval ANEXO 12

	actividades orientadas a abordar las temáticas establecidas en los lineamientos de la estrategia nacional..			
21.11	Brindar informacion en el marco de la conmemoración del **DIA INTERNACIONAL PARA LA ELIMINACION DE LA VIOLENCIA CONTRA LAS MUJERES** (25 de Noviembre) con los diferentes actores e instituciones del municipio de El Peñón Santander		X	No se ha realizado la actividad ya que esta dispuesta para el IV trimestre
21.12	Desarrollar cuatro talleres informativos sobre **VIOLENCIA DE GENERO E INTRAFAMILIAR,** dirigidos a la red conformada de Renta Ciudadana – Valoración del Cuidado, en el casco urbano del municipio.		X	Se realiza actividad en la vereda san Francisco ANEXO 13
21.13	Desarrollar de forma articulada con la comisaria de fammilia en la Escuela de Padres en las instituciones educativas de CIAR, Cruces, Otoval y Giron´, cuatro talleres lúdico recreativos, enfocados en brindar información sobre la **IDENTIFICACIÓN DE FACTORES DE RIESGO ASOCIADOS AL CONSUMO DE SUSTANCIAS PSICOACTIVAS**. Asimismo, se socializará la ruta de atención correspondiente y se promoverán estrategias para su prevención.		X	Durante el mes de agosto no se desarrollaron accione, se tienen proyectadas para el mes de septiembre.
21.14	Brindar Información mediante actividad lúdico recreativa a desarrollarse en el casco urbano, Cruces, Otoval y Giron en la **CONMEMORACIÓN DEL DÍA INTERNACIONAL DE LOS DERECHOS DE LAS PERSONAS CON DISCAPACIDAD** a celebrar el día 3 de diciembre		X	No se ha realizado la actividad ya que esta dispuesta para el IV trimestre

Se refiere que según revisión realizada minuciosamente al informe del contratista puede verse soporte de la ejecución de las actividades mediante Documentación anexada y registro fotográfico.

1. **CUMPLIMIENTO DE OBLIGACIONES DEL CONTRATISTA RELACIONADAS CON EL PAGO DE SEGURIDAD SOCIAL INTEGRAL Y APORTES PARAFISCALES** (Ley 100 de 1993 y sus decretos reglamentarios, en el artículo 50 de la Ley 789 de 2002, Leyes 828 de 2003, 1122 de 2007, 1150 de 2007 y 1562 de 2012, Decretos 1072 de 2015 y 1273 de 2018 y demás normas concordantes).

Se deja constancia de que el contratista cumplió con las obligaciones relacionadas con los aportes al Sistema de Seguridad Social Integral, conforme a la normatividad vigente.

A continuación, se relacionan los pagos efectuados durante el período correspondiente:

APORTE A SALUD	Periodo de cotización	01 al 31 de agosto de 2026
	Fecha de pago	03 de septiembre de 2026
	N.º de Planilla	**4661649484**
	Valor cotizado	$218.900
	EPS	COOSALUD
APORTE A PENSIÓN	Periodo de cotización	01 al 31 de agosto de 2026
	Fecha de pago	03 de septiembre de 2026
	N.º de Planilla	**4661649484**
	Valor cotizado	$280.200
	A.F.P	PROTECCION
APORTE A.R.P.	Periodo de cotización	01 al 31 de agosto de 2026
	Fecha de pago	03 de septiembre de 2026
	N.º de Planilla	**4661649484**
	Valor cotizado	$42.700
	A.R.P.	COLMENA
PARAFISCALES	SENA	No Aplica
	I.C.B.F.	No Aplica
	Caja de Compensación	No Aplica

2. **NOVEDADES O SITUACIONES ANORMALES PRESENTADAS DURANTE EL DESARROLLO DEL CONTRATO**

Durante el presente período no se presentaron novedades, situaciones anormales ni circunstancias que afecten el normal desarrollo del contrato.

3. **INCUMPLIMIENTOS DEL CONTRATISTA**

Durante el presente período no se han presentado incumplimientos del contratista.

EVIDENCIA FOTOGRÁFICA

ANEXO 1



ANEXO 2



» DATOS PERSONALES — ID Item : 000020888390001 — Estado Item : Cerrada

Nombre Completo : [redacted] — Documento/Identificación [redacted] — Fecha Nac : 1992-06-24

Género : Masculino — Edad : 33 - Años — Departamento/Municipio : SANTANDER - EL PEÑON

Zona/Dirección : Rural - BUENAESPERANZA — Teléfono : 3125514 - 3143520721

Tipo Usuario : — Nro. Contrato : 68250500112371-25 — Carnet :

Administradora : ES5024 COOSALUD EPS

» Id Apertura : 0000208839 — » Fecha : 18 06 2026 DD / MM / AAAA — » Hora : 13 : 11 HH : MM

Profesional Médico 01098785250 SANTAMARIA QUITIAN YANIRA ANDREA PSICÓLOGA

Código Consulta 890208 CONSULTA DE PRIMERA VEZ POR PSICOLOGIA

Finalidad 16 Tratamiento — Causa Externa 09 Sospecha de Maltrato Físico

› MOTIVO CONSULTA

PACIENTE DE 33 AÑOS REMITIDO POR COMISARIA DE FAMILIA POR VIOLENCIA INTRAFAMILIAR, ACTUALMENTE VIIVE EN PUEBLO NUEVO, SE DECIDICA A LAS LABORES AGRICOLAS Y GANADERAS, VIVE EN UNION LIBRE CON HEIDI ALEJANDRA QUIROGA DE 27 AÑOS, NO TIENE HIJOS.

› VALORACION

%u2022 ¿Qué ocurrió según su versión de los hechos?
DISCUSIONES Y AGRESION VERBAL POR SITUACIONES ECONOMICAS
%u2022 ¿Cuándo comenzaron las dificultades familiares?
6 AÑOS

› EXAMEN MENTAL

. EXAMEN MENTAL
%u2022 APARIENCIA GENERAL. ACORDE A LA EDAD
%u2022 ACTITUD DURANTE LA ENTREVISTA: COLABORADORA
%u2022 ORIENTACIÓN. ATENTO

› ANALISIS

› Vigencia 2026 — › Reg:26 — › De:27 — › F7: Abiertas.

ANEXO 3



ANEXO 4





ANEXO 5

CODIGO DORADO Y ASOCIACIÓN DE USUARIOS

ANEXO 6



ANEXO 7



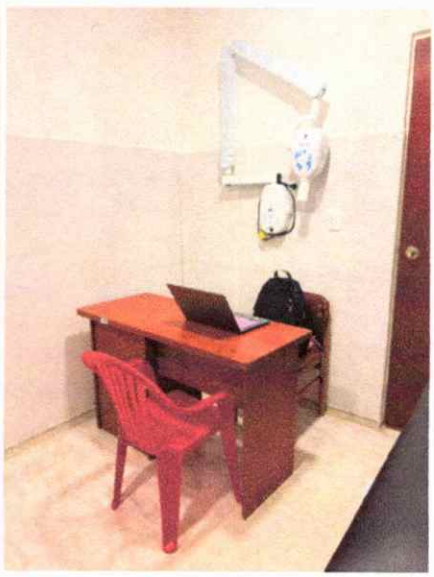

ANEXO 8





ANEXO 9



» DATOS PERSONALES — ID Item : 0000208839000 1 — Estado Item : Cerrada

Nombre Completo : [redacted] — Documento/Identificación [redacted] — Fecha Nac : 1992-06-24
Género : Masculino — Edad : 33 - Años — Departamento/Municipio : SANTANDER - EL PEÑON
Zona/Dirección : Rural - BUENAESPERANZA — Teléfono : 3125514 - 3143520721
Tipo Usuario : — Nro. Contrato : 68250500112371-25 — Carnet :
Administradora : ES024 COOSALUD EPS

» Id Apertura : 0000208839 — » Fecha : 18 06 2026 DD / MM / AAAA — » Hora : 13 : 11 HH : MM

Profesional Médico 01098785250 SANTAMARIA QUITIAN YANIRA ANDREA PSICÓLOGA

Código Consulta 890208 CONSULTA DE PRIMERA VEZ POR PSICOLOGIA

Finalidad 16 Tratamiento — Causa Externa 09 Sospecha de Maltrato Físico

› MOTIVO CONSULTA

PACIENTE DE 33 AÑOS REMITIDO POR COMISARIA DE FAMILIA POR VIOLENCIA INTRAFAMILIAR, ACTUALMENTE VIVE EN PUEBLO NUEVO, SE DECIDICA A LAS LABORES AGRICOLAS Y GANADERAS, VIVE EN UNION LIBRE CON HEIDI ALEJANDRA QUIROGA DE 27 AÑOS, NO TIENE HIJOS.

› VALORACION

%u2022 ¿Qué ocurrió según su versión de los hechos?
DISCUSIONES Y AGRESION VERBAL POR SITUACIONES ECONOMICAS
%u2022 ¿Cuando comenzaron las dificultades familiares?
6 AÑOS

› EXAMEN MENTAL

. EXAMEN MENTAL
%u2022 APARIENCIA GENERAL. ACORDE A LA EDAD
%u2022 ACTITUD DURANTE LA ENTREVISTA: COLABORADORA
%u2022 ORIENTACIÓN. ATENTO

› ANALISIS

› Vigencia 2026 — › Reg:26 — › De:27 — › F7: Abiertas.

ANEXO 10



Detalles

Aún sin calificación (0 opiniones)

Siempre abierto

El Peñón, Colombia

Enlaces

eseelpenonsantander.gov.co

Información de contacto

ESE Hospital El Peñón

Fotos Ver todas las fotos





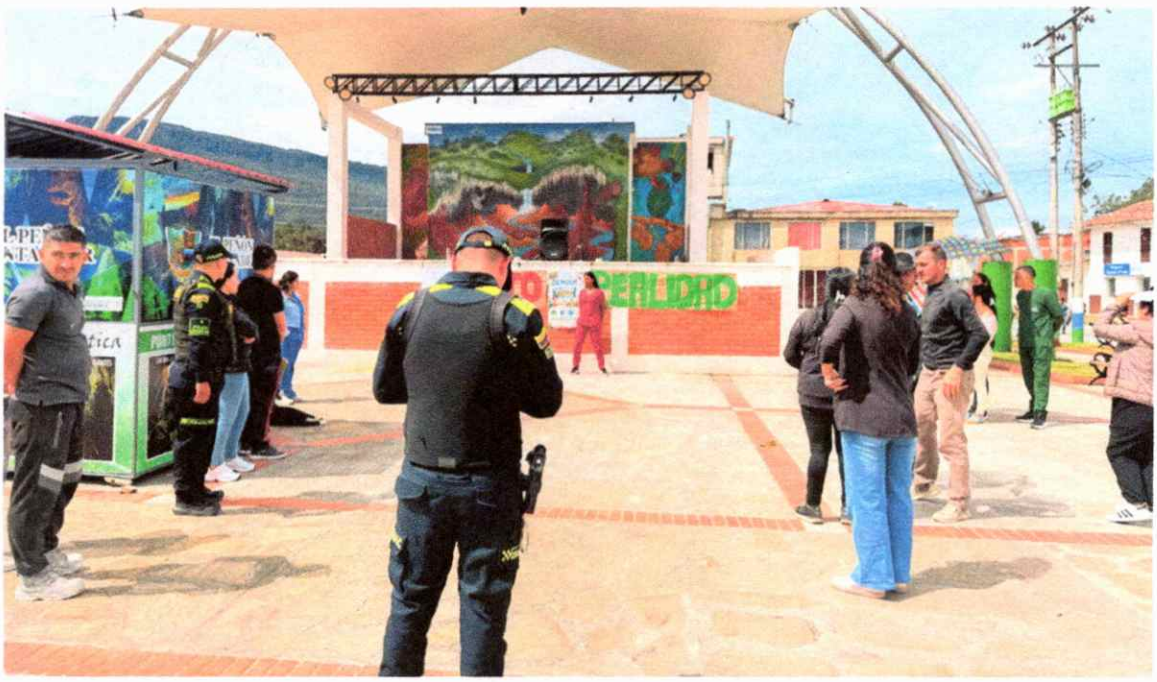

ANEXO 11


LACTANCIA MATERNA
UN INICIO
SOSTENIBLE EN CUALQUIER CIRCUNSTANCIA
FORTALEZCAMOS LAS ACCIONES QUE FUNCIONAN


Detalles
Aún sin calificación (0 opiniones)
Siempre abierto
El Peñón, Colombia
Enlaces
eseelpenonsantander.gov.co
Información de contacto
ESE Hospital El Peñón
Fotos
Ver todas las fotos


ESE Hospital El Peñón
21 de agosto a las 5:50 a. m.
¡Celebramos el amor que alimenta y transforma vidas!
Des... Ver más
PREMIACIÓN
GRAN CONCURSO DE
Lactancia Materna
QUE NUTRE Y TRANSFORMA VIDAS
E.S.E. HOSPITAL EL PEÑÓN
LA LECHE MATERNA ES AMOR, ES VIDA, ES FUTURO
SU AMOR, su dedicación Y SU EJEMPLO INSPIRAN VIDAS
¡FELICITACIONES! POR SER PARTE DE ESTE HERMOSO MOVIMIENTO DE AMOR!
Gracias por ser parte de este movimiento de amor que transforma el mundo.
Tu Salud

Detalles

Aún sin calificación (0 opiniones)

Siempre abierto

El Peñón, Colombia

Enlaces

eseelpenonsantander.gov.co

Información de contacto

ESE Hospital El Peñón

Fotos Ver todas las fotos



Aún sin calificación (0 opiniones)

Siempre abierto

El Peñón, Colombia

Enlaces

eseelpenonsantander.gov.co

Información de contacto

ESE Hospital El Peñón

Fotos Ver todas las fotos



ESE Hospital El Peñón
6 de agosto a las 10:55 p. m. ·

Conmemoramos la Semana Mundial de la Lactancia Materna

C... Ver más



ESE Hospital El Peñón
5 de agosto a las 7:39 a. m. ·

¿Sabías que...?

La... Ver más



ANEXO 12



ANEXO 13



Por lo anterior, el suscrito Supervisor(a) **SILVIA JULIANA CAMACHO QUINTERO** hace constar que la información suministrada en el presente informe es veraz y cumple con los parámetros establecidos con el objeto del contrato.

Se expide en la E.S.E Hospital el Peñón Santander, a los tres (03) días del mes de septiembre del año dos mil veintiséis (2026).

SILVIA JULIANA CAMACHO QUINTERO
MEDICO SSO
Supervisor

LA COORDINADORA DEL PLAN DE INTERVENCIONES COLECTIVAS DE LA E.S.E HOSPITAL EL PEÑÓN

CERTIFICA

Que el Señora **YANIRA ANDREA SANTAMARIA QUITIAN** identificada con Cedula de Ciudadanía número **1.098.785.250** de Bucaramanga, Santander, realizó la entrega de las actividades que le correspondían para el Plan de Intervenciones Colectivas del periodo de Agosto, en el tiempo estipulado.

Se expide el 02 de septiembre del 2026

JULIA ANDREA SILVA RIVERA
Coordinadora PIC
E.S.E EL PEÑÓN

El Peñón Santander, 03 de septiembre del 2026

CUENTA DE COBRO Nº5

Contrato de prestación de servicios N ° 2026-028

ESE HOSPITAL EL PEÑON SANTANDER

NIT. 900000615-4

DEBE A:

YANIRA ANDREA SANTAMARIA QUITIAN
C.C 1.098.785.205 Expedida en Bucaramanga

LA SUMA DE

TRES MILLONES TRECIENTOS MIL PESOS COP ($3.300.000)

POR CONCEPTO DE:

"PRESTACIÓN DE SERVICIOS PROFESIONALES EN EL AREA DE PSICOLOGIA, PARA LA ATENCIÓN EN CONSULTA EXTERNA, Y ACTIVIDADES CONTEMPLADAS, DENTRO DEL CONVENIO INTERADMINISTRATIVO Nº 071 DE 2026, SUSCRITO CON LA ALCALDÍA MUNICIPAL DEL PEÑÓN EN DESARROLLO DEL PLAN DE INTERVENCIONES COLECTIVAS PIC"

ENTRE EL PERIODO COMPRENDIDO DEL 01 DE AGOSTO 2026 AL 31 DE AGOSTO DE 2026

CONSIGNAR A CUENTA N.º:

CUENTA DE AHORROS N.º 91271779190, BANCOLOMBIA

YANIRA ANDREA SANTAMARIA QUITIAN
C.C 1.098.785.205 Expedida en Bucaramanga

ACTA DE PAGO Nº 05

E.S.E HOSPITAL EL PEÑÒN SANTANDER NIT No 900 000 615-4	**CONTRATO Nº**	2026-028
	CONTRATANTE:	E.S.E HOSPITAL EL PEÑÓN SANTANDER NIT.900.000.615-4 RL: LISSETH CRISTINA MONCADA DIAZ
	CONTRATISTA:	YANIRA ANDREA SANTAMARIA QUITIAN C.C 1.098.785.205 Expedida en Bucaramanga Psicóloga
	OBJETO:	"PRESTACIÓN DE SERVICIOS PROFESIONALES EN EL ÁREA DE PSICOLOGÍA, PARA LA ATENCIÓN EN CONSULTA EXTERNA, Y ACTIVIDADES CONTEMPLADAS, DENTRO DEL CONVENIO INTERADMINISTRATIVO Nº 071 DE 2026, SUSCRITO CON LA ALCALDÍA MUNICIPAL DEL PEÑÓN" EN DESARROLLO DEL PLAN DE INTERVENCIONES COLECTIVAS PIC"
	SUPERVISOR:	SILVIA JULIANA CAMACHO QUINTERO
	LUGAR DE EJECUCIÓN:	E.S.E HOSPITAL DEL MUNICIPIO DE EL PEÑON SANTANDER
	VALOR INICIAL:	VEINTIOCHO MILLONES CIENTO SESENTA MIL PESOS COP ($28.160.000)
	VALOR ADICIONAL N°01:	DOS MILLONES SETECIENTOS MIL PESOS M/CTE ($2.700.000)
	VALOR FINAL:	TREINTA MILLONES OCHOCIENTOS SESENTA MIL PESOS ($30.860.000)
	PLAZO:	OCHO (08) MESES Y DIECISÉIS (16) DÍAS, contados a partir de la suscripción del acta de inicio sin exceder de la vigencia 2026
	FECHA DE INICIO:	08 DE ABRIL DEL 2026
	FECHA TERMINACIÓN:	23 DE DICIEMBRE DEL 2026
	PERIODO DE PAGO:	DEL 01 AL 31 DE AGOSTO DE 2026
	VALOR A PAGAR:	TRES MILLONES TRESCIENTOS MIL PESOS COP ($3.300.000)

En el Peñón Santander, a los (03) días del mes de Septiembre de dos mil veintiséis (2026) se reunieron en las instalaciones de la E.S.E Hospital El Peñón Santander las siguientes personas **LISSETH CRISTINA MONCADA DIAZ**, Gerente de la ESE Hospital El Peñón Santander y **YANIRA ANDREA SANTAMARIA QUITIAN,** identificado con la C.C 1098785250 de Bucaramanga, como Contratista, con el objeto de suscribir a la presente acta de pago, en virtud de la forma de pago del **Contrato de Prestación de Servicios No. 028**, de acuerdo a la cuenta de cobro **nº 05**, correspondiente al mes de agosto de 2026, Planilla de pago de seguridad social No. **4661649484 del 2026/09/03**, presentadas por el contratista, se autoriza el pago de la suma de **TRES MILLONES TRESCIENTOS MIL PESOS COP ($3.300.000)**

correspondiente a la ejecución de las actividades del Contrato de Prestación de Servicios Nº2026-028, cuyo objeto principal es **"PRESTACIÓN DE SERVICIOS PROFESIONALES EN EL AREA DE PSICOLOGIA, PARA LA ATENCIÓN EN CONSULTA EXTERNA, Y ACTIVIDADES CONTEMPLADAS, DENTRO DEL CONVENIO INTERADMINISTRATIVO Nº 071 DE 2026, SUSCRITO CON LA ALCALDÍA MUNICIPAL DEL PEÑÓN EN DESARROLLO DEL PLAN DE INTERVENCIONES COLECTIVAS PIC"**

I. BALANCE FINANCIERO DEL CONTRATO

	PRESTACIÓN DE SERVICIOS	VALOR CONTRATO
VALOR INICIAL DEL CONTRATO		$28.160.000
VALOR ADICIÓN N. 01		$2.700.000
VALOR ACTA DE PAGO 01	$2.530.000	
VALOR ACTA DE PAGO 02	$3.300.000	
VALOR ACTA DE PAGO 03	$3.300.000	
VALOR ACTA DE PAGO 04	$3.300.000	
VALOR ACTA DE PAGO 05	$3.300.000	
VALOR POR EJECUTAR	$15.130.000	
SUMAS IGUALES	**$30.860.000**	**$30.860.000**

II. PAGO A REALIZARSE EN EL ACTA DE PAGO Nº5

Valor ejecutado en la presente acta	**$3.300.000**
Saldo a favor de la E.S.E	**$0.00**
Valor a pagar en la presente acta	**$3.300.000**

Son: **TRES MILLONES TRESCIENTOS MIL PESOS COP ($3.300.000))**

Para constancia de lo anterior se firma la presente acta por los que en ella intervinieron:

LISSETH CRISTINA MONCADA DIAZ
Gerente
E.S.E Hospital El Peñón Santander

YANIRA ANDREA SANTAMARIA QUITIAN
CC 1098785250 de Bucaramanga
Contratista

E.S.E. HOSPITAL EL PEÑON SANTANDER Nit: 00900000615 - 4 EL PEÑON TU SALUD	AÑO	MES	DÍA	COMPROBANTE GENERAL	Pág
	2026	09	09	**No: CG 26-00309** Con: 1	1

Beneficiario: CC: 01098785250 - 0 - YANIRA ANDREA SANTAMARIA QUITIAN

CP 26-00110, CD 26-00059, ACTA DE PAGO 05 AGOSTO 2026 PRESTACIÓN DE SERVICIOS PROFESIONALES EN EL AREA DE PSICOLOGIA, PARA LA ATENCIÓN EN CONSULTA EXTERNA, Y ACTIVIDADES CONTEMPLADAS, DENTRO DEL CONVENIO INTERADMINISTRATIVO Nº 071 DE 2026, SUSCRITO CON LA ALCALDÍA MUNICIPAL DEL PEÑÓN%u201D EN DESARROLLO DEL PLAN DE INTERVENCIONES COLECTIVAS PIC

LIQUIDACIONES

Detalle del Concepto	Valor Débito	Valor Crédito	Detalle del Concepto	Valor Débito	Valor Crédito
Valor de la cuenta sin iva	3,300,000.00	0.00			

CONTABILIZACIONES

No	Detalle	Código Contable	Imputación Presupuestal	Fondo	Valor Débito	Valor Crédito	Base
1	Contribuciones inherentes a la nómina ?	036022	2.4.5.02.09.01	RP	3,300,000.00	0.00	0.00
2	Contribuciones inherentes a la nómina ?	035022			0.00	3,300,000.00	0.00
3	Honorarios	73130316			3,300,000.00	0.00	3,300,000.00
4	HONORARIOS	24905401			0.00	3,300,000.00	3,300,000.00
				TOTALES $	**6,600,000.00**	**6,600,000.00**	

AVARGAS

Elaboró

Ordenador del Gasto

E.S.E. HOSPITAL EL PEÑON SANTANDER Nit: 00900000615 - 4 EL PEÑON	AÑO	MES	DÍA	COMPROBANTE DE EGRESO	Pág
	2026	09	09	**No: CE 26-00308** Con: 1	1

Beneficiario: CC: 01098785250 - 0 - YANIRA ANDREA SANTAMARIA QUITIAN

CG 26-00309, CP 26-00110, CD 26-00059, ACTA DE PAGO 05 AGOSTO 2026 PRESTACIÓN DE SERVICIOS PROFESIONALES EN EL AREA DE PSICOLOGIA, PARA LA ATENCIÓN EN CONSULTA EXTERNA, Y ACTIVIDADES CONTEMPLADAS, DENTRO DEL CONVENIO INTERADMINISTRATIVO Nº 071 DE 2026, SUSCRITO CON LA ALCALDÍA MUNICIPAL DEL PEÑÓN%u201D EN DESARROLLO DEL PLAN DE INTERVENCIONES COLECTIVAS PIC

LIQUIDACIONES

Detalle del Concepto	Valor	Detalle del Concepto	Valor
Valor de la Cuenta	3,300,000.00		
Total Descuentos $	**0.00**		

CONTABILIZACIONES

Cont	Detalle	Código Contable	Imputación Presupuestal	Fond	Valor Débito	Valor Crédito	Base
1342	HONORARIOS	24905401	2.4.5.02.09.01	RP	3,300,000.00	0.00	3,300,000.00
1164	Cta Salud Publica 329-473553-08	1110060101			0.00	3,300,000.00	3,300,000.00

SUMAS IGUALES $ **3,300,000.00** **3,300,000.00**

Valor a pagar: $ 3,300,000.00
En letras: TRES MILLONES TRESCIENTOS MIL PESOS m/cte.**********

AVARGAS

Elaboró

Odenador del Gasto

Recibí:

C.C. de

Bancolombia

Sucursal Virtual Negocios

E S E Hospital El Peñon Santander - Nit: 900000615

Miércoles, 09 de septiembre de 2026, 4:22:03 p.m.

Número del registro
1

Fecha de aplicación
09 Sept 2026

Nombre del destinatario
Andrea Santamaria

Identificación destinatario
1098785250

Producto destino
91271779190

Tipo de producto
Ahorros

Banco
Bancolombia

Valor
COP $ 3.300.000,00

Estado del pago
Exitoso

Código
OKA

Descripción
Pago exitoso y abonado en cuenta bancolombia.

Referencia
PAGOS AGOSTO PIC

VIGILADO SUPERINTENDENCIA FINANCIERA DE COLOMBIA

Dirección IP: 24.152.58.166