INFORME No 04

CONTRATO:	No 409	**DEL AÑO:**	2026
CONTRATISTA:	SUMINISTROS Y SERVICIOS TONY SOCIEDAD POR ACCIONES SIMPLIFICADA – SUMISERVI S.A.S	**NIT:**	900.130.262-5
OBJETO:	SUMINISTRO DE DIETAS TERAPÉUTICAS PARA PACIENTES Y BENEFICIARIOS DE PROGRAMAS ASISTENCIALES DE LA E.S.E HOSPITAL UNIVERSITARIO SAN RAFAEL DE TUNJA.		
PERIODO DEL INFORME:	01 DE AGOSTO AL 31 DE AGOSTO DE 2026		

EJECUCIÓN FINANCIERA DEL CONTRATO

VALOR INICIAL CONTRATO	VALOR	FECHA DE INFORME PARCIAL	SALDO	FACTURA
$ 2.261.297.272				
	$ 458.556.289	JUNIO 2026	$ 1.802.740.983	FVE 1228
	$ 458.782.000	JULIO 2026	$ 1.343.958.983	FVE 1283
	$ 471.203.911	AGOSTO	$ 872.755.072	FVE 1329
	$ 474.420.366	SEPTIEMBRE	$ 398.334.706	FVE 1383

COMPONENTE TÉCNICO.

El contratista dio cumplimiento a las obligaciones pactadas de acuerdo la verificación de ejecución de las actividades:

REPORTE DE ACTIVIDADES			REPORTE DEL SUPERVISOR				
ITEM	ACTIVIDADES PACTADAS	ACTIVIDADES Y/O PRODUCTOS ALCANZADOS EN DESARROLLO DE LAS ACTIVIDADES	VERIFICACIÓN EJECUCIÓN DE ACTIVIDADES (CUMPLE)				FUENTE DE VERIFICACIÓN
			T (1)	P (2)	N (3)	NA (4)	
1	Suministrar diariamente el número exacto de dietas solicitadas por la E.S.E., con el rotulo correspondiente según las indicaciones específicas del equipo de soporte nutricional o la jefe de enfermería del	La empresa contratista garantizó el suministro diario de las dietas normales y terapéuticas, atendiendo los requerimientos establecidos por el equipo de Soporte Nutricional y los jefes de Enfermería. Para ello, se consideraron las	1				

ESTE DOCUMENTO ES PROPIEDAD DE LA ESE HOSPITAL UNIVERSITARIO SAN RAFAEL DE TUNJA Y LA INFORMACIÓN QUE POSEE ES CONFIDENCIAL. SU REPRODUCCIÓN ESTARÁ DADA A TRAVÉS DE COPIAS AUTORIZADAS POR LA COORDINACIÓN DEL SISTEMA DE GARANTÍA DE CALIDAD

	servicio, atendiendo a los requisitos particulares de cada paciente.	condiciones clínicas, restricciones alimentarias y necesidades nutricionales específicas de cada paciente, con el fin de asegurar que la alimentación suministrada correspondiera con la dieta prescrita.					Ensamble y rotulación dietas **Fuente:** Servicios tercerizados Informe líder de servicios tercerizados
2	Diligenciar y aportar los formatos donde se registre la evaluación organoléptica realizada a las diferentes preparaciones.	Durante el mes de agosto, la empresa contratista anexó los formatos correspondientes a las pruebas organolépticas tomadas a las diferentes preparaciones suministradas, mediante las cuales se verificaron las características físicas y sensoriales de los alimentos antes de su distribución a los pacientes. De igual manera, el equipo de Soporte Nutricional realizó la respectiva verificación de las preparaciones suministradas, evaluando aspectos como apariencia, olor, sabor, textura y demás características propias de los alimentos. Estas actividades permitieron evidenciar la aplicación de los mecanismos de control establecidos para garantizar las condiciones de calidad, aceptación y presentación de las dietas antes de su entrega a los pacientes.	**1**				Se realiza verificación del archivo documental correspondiente a las pruebas organolépticas aportadas por la empresa contratista. Informe Líder de Nutrición E.S. E
3	Garantizar el cumplimiento del Flexi menú, conforme a lo establecido en el manual de dietas hospitalarias	Durante las rondas de seguimiento realizadas por el apoyo a la supervisión, se verificó que la empresa contratista diera cumplimiento a la oferta del	**1**				 

ESTE DOCUMENTO ES PROPIEDAD DE LA ESE HOSPITAL UNIVERSITARIO SAN RAFAEL DE TUNJA Y LA INFORMACIÓN QUE POSEE ES CONFIDENCIAL. SU REPRODUCCIÓN ESTARÁ DADA A TRAVÉS DE COPIAS AUTORIZADAS POR LA COORDINACIÓN DEL SISTEMA DE GARANTÍA DE CALIDAD

	normales y terapéuticas SMN-M-02 V11.	Flexi Menú dirigido a los pacientes hospitalizados, de conformidad con las disposiciones establecidas en el Manual Institucional de Dietas Hospitalarias. Así mismo, se validó que las alternativas ofrecidas correspondieran a las dietas autorizadas y se ajustaran a las condiciones y requerimientos nutricionales establecidos para cada paciente.					
4	Presentar oportunamente el informe de ejecución de actividades mensuales con sus respectivos soportes (factura, cuadro de turnos, planilla de seguridad social, nomina, certificado de pago de parafiscales, informe de adherencia expedida por los sistemas de gestión ambiental y seguridad y salud en el trabajo, certificado de cumplimiento expedida por la nutricionista de la E.S.E, certificación de entrega de alimentación al programa madre canguro, informe emitido por la líder de nutrición, informe emitido por la líder de servicios tercerizados), previa revisión de la sabana de facturación y formato de solicitud de dietas nutricionales.	Sumiservi S.A.S presento el informe de ejecución de actividades con la siguiente documentación soporte: Factura FVE 1383, cuadro de turnos, planilla de seguridad social, nomina, certificado de pago de parafiscales, informe de adherencia expedida por los sistemas de gestión ambiental y seguridad y salud en el trabajo, certificado de cumplimiento expedida por la nutricionista de la E.S.E, certificación de entrega de alimentación al programa madre canguro, informe emitido por la líder de nutrición, informe emitido por la líder de servicios tercerizados.	**1**				Se realiza la verificación documental del informe de ejecución de actividades y soportes presentados por la empresa contratista. Informe líder de servicios tercerizados

ESTE DOCUMENTO ES PROPIEDAD DE LA ESE HOSPITAL UNIVERSITARIO SAN RAFAEL DE TUNJA Y LA INFORMACIÓN QUE POSEE ES CONFIDENCIAL. SU REPRODUCCIÓN ESTARÁ DADA A TRAVÉS DE COPIAS AUTORIZADAS POR LA COORDINACIÓN DEL SISTEMA DE GARANTÍA DE CALIDAD

5	Asegurar la socialización y comprensión de los boletines institucionales	Desde el apoyo a la supervisión se realizó la socialización de los boletines institucionales a través del grupo establecido para tal fin. De igual manera, la coordinadora del servicio de alimentación realizó el despliegue de esta información al personal asignado a la institución, fortaleciendo su conocimiento y comprensión.					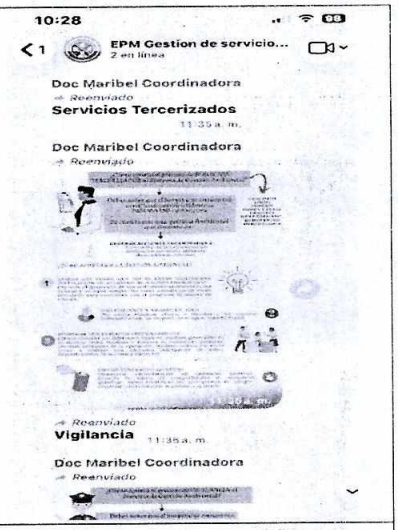
6	Garantizar la disponibilidad de personal fines de semana y festivos para la toma de fleximenú a pacientes	La empresa contratista garantizó la disponibilidad del personal requerido para realizar la toma del Flexi Menú durante los fines de semana y días festivos. En las rondas realizadas se evidencio que la toma del Flexi Menú se desarrollara de manera continua, de conformidad con las condiciones establecidas contractualmente. Esta actividad permitió facilitar a los pacientes la selección de las opciones de alimentación disponibles, así como garantizar el registro oportuno de las elecciones realizadas, con el propósito de asegurar su posterior preparación, alistamiento y distribución conforme a las dietas autorizadas.					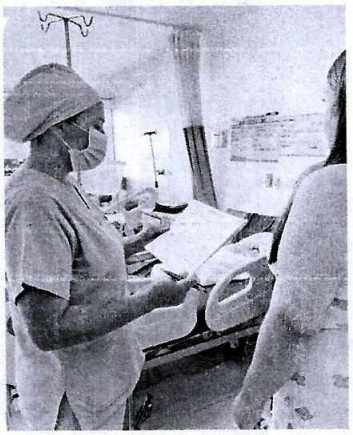

ESTE DOCUMENTO ES PROPIEDAD DE LA ESE HOSPITAL UNIVERSITARIO SAN RAFAEL DE TUNJA Y LA INFORMACIÓN QUE POSEE ES CONFIDENCIAL. SU REPRODUCCIÓN ESTARÁ DADA A TRAVÉS DE COPIAS AUTORIZADAS POR LA COORDINACIÓN DEL SISTEMA DE GARANTÍA DE CALIDAD

7	Asegurar la correcta rotulación de las dietas conforme a la solicitud realizada por profesionales de la E.S.E	Durante el periodo objeto de seguimiento, la empresa contratista garantizó la adecuada identificación y rotulación de las preparaciones destinadas a los pacientes hospitalizados, previo a su distribución y entrega. Esta actividad se desarrolló atendiendo las prescripciones dietarías, restricciones y requerimientos particulares establecidos para cada paciente, de conformidad con la información registrada y las indicaciones emitidas por los profesionales de Nutrición y/o el personal de Enfermería responsable.					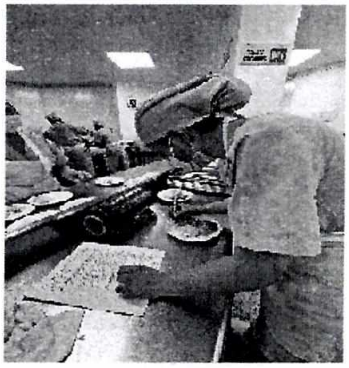 Rotulación de dietas Fuente: S. Tercerizados.
8	Las demás inherentes al contrato, solicitadas por los supervisores del contrato	No se realizaron requerimientos adicionales para el mes de agosto.				**4**	**NO APLICA**

(1). Se cumplió en su totalidad la actividad definida
(2). Se cumplió parcialmente la actividad definida y permite su cumplimiento total en los siguientes reportes
(3). Fue requerida la actividad, pero no se evidenció su realización en el periodo.
(4). No fue requerida para el periodo, luego no aplica reporte.

LOS SUPERVISORES DEL CONTRATO DE SUMINISTRO No 409 DE 2026

HACEN CONSTAR:

Que, **SUMINISTROS Y SERVICIOS TONY SOCIEDAD POR ACCIONES SIMPLIFICADA – SUMISERVI S.A.S**, realizo el suministro de dietas terapéuticas para pacientes y beneficiarios de programas asistenciales de la E.S.E Hospital Universitario San Rafael de Tunja durante el periodo comprendido entre el 01 al 31 de agosto de 2026, tal como se puede evidenciar en el informe presentado por el contratista el cual fue avalado por la líder de servicios tercerizados.

PERSONA NATURAL	**PERSONA JURÍDICA**

ESTE DOCUMENTO ES PROPIEDAD DE LA ESE HOSPITAL UNIVERSITARIO SAN RAFAEL DE TUNJA Y LA INFORMACIÓN QUE POSEE ES CONFIDENCIAL. SU REPRODUCCIÓN ESTARÁ DADA A TRAVÉS DE COPIAS AUTORIZADAS POR LA COORDINACIÓN DEL SISTEMA DE GARANTÍA DE CALIDAD

DOCUMENTO	CUMPLE	NO CUMPLE	DOCUMENTO	CUMPLE	NO CUMPLE
PAGO INTEGRAL DE SEGURIDAD SOCIAL			FACTURA	X	
CUENTA DE COBRO			CERTIFICACIÓN DE ÁREA TÉCNICA	X	
INFORME DE ACTIVIDADES			CERTIFICACIÓN DE REVISOR FISCAL Y/O REPRESENTANTE LEGAL SOBRE PAGO DE SEGURIDAD SOCIAL	X	
			INFORME DE ACTIVIDADES	X	

Las actividades reportadas en el informe presentado por el contratista corresponden a las actividades contratadas ejecutadas del 01 al 31 de agosto de 2026.

En consecuencia, el valor a pagar al contratista es la suma de **CUATROCIENTOS SETENTA Y CUATRO MILLONES CUATROCIENTOS VEINTE MIL TRESCIENTOS SESENTA Y SEISE PESOS M/CTE ($ 474.420.366).**

Se deja constancia que lo anterior no exime de futuros requerimientos por responsabilidad del orden legal, fiscal, penal etc. derivados de actuaciones en este contrato.

En constancia, se firma para efectos de pago en Tunja, en el mes de septiembre de dos mil veintiséis (2026).

VICTOR MANUEL SÁNCHEZ VARGAS
Subgerente Administrativo y Financiero
SUPERVISOR CONTRATO No 409-2026

ADRIANA XIMENA GALINDO SANDOVAL
Subgerencia de servicios de salud
SUPERVISORA CONTRATO No 409-2026

Proyecto: **Maribel Camargo Correa**
LÍDER DE SERVICIOS TERCERIZADOS
APOYO A LA SUPERVISIÓN CONTRATO 409 - 2026

ESTE DOCUMENTO ES PROPIEDAD DE LA ESE HOSPITAL UNIVERSITARIO SAN RAFAEL DE TUNJA Y LA INFORMACIÓN QUE POSEE ES CONFIDENCIAL. SU REPRODUCCIÓN ESTARÁ DADA A TRAVÉS DE COPIAS AUTORIZADAS POR LA COORDINACIÓN DEL SISTEMA DE GARANTÍA DE CALIDAD

SUMISERVI S.A.S.

SUMINISTROS Y SERVICIOS TONY SOCIEDAD POR ACCIONES SIMPLIFICADA

NIT. 900.130.262 - 5

No Somos Grandes Contribuyentes - No somos Autorretenedores
Responsable del Impuesto sobre las Ventas - IVA
No somos retenedores del Impuesto sobre las ventas - IVA

Documento Oficial de Autorización de Numeración Facturación Electrónica No. 18764103193777 que habilita desde FVE 1001 hasta FVE 5000. Vence 2027-12-16

FACTURA ELECTRÓNICA DE VENTA

No. FVE 1383

CLIENTE	EMPRESA SOCIAL DEL ESTADO HOSPITAL UNIVERSITARIO SAN RAFAEL DE TUNJA		
NIT	891800231 0	**DIRECCIÓN**	CR 11 27 27
TELÉFONO	7405030	**CIUDAD**	Tunja

FECHA FACTURA
21 / sept. / 2026
VENCIMIENTO
21 / sept. / 2026

Item	Referencia	Descripción	Unid. Med.	% IVA	% CON	Cant.	Valor Unitario	Total
1	4140150101	Suministro de dietas terapéuticas para pacientes y beneficiarios de programas asistenciales de la ESE Hospital Universitario San Rafael de Tunja, del mes de Agosto de 2026, según contrato de suministro No. 409 de 2026.	Und.	0%	0%	1	474.420.366	474.420.366

Total líneas o ítems: 1

Valor en Letras CUATROCIENTOS SETENTA Y CUATRO MILLONES CUATROCIENTOS VEINTE MIL TRESCIENTOS SESENTA Y SEIS PESOS M/CTE

SUBTOTAL	474.420.366
DESCUENTO	0
IMPUESTO I.V.A.	0
IMPUESTO AL CONSUMO	0
TOTAL DE LA FACTURA	**474.420.366**

Esta factura Electronica de venta se asimila a todos sus efectos a un titulo valor negociable (Art. 772, 773 y 774 del Codigo de Comercio y Art.1 del decreto 1154 de 2020).

Acepto que he recibido los bienes y servicios descritos en la presente factura y acepto la presente factura y las obligaciones contenidas en ella.

Fecha y Hora de Generación: 21/09/2026 15:28:55

Medios de Pago: Acuerdo mutuo

Actividades Económicas: 5629 - 5619 - 8129 - 9601

Recibido:

Calle 12 No. 35 - 33 Interior 113 - Duitama, Boyacá
E-mail: administracion@sumiservi.com.co / sumiservi.sas@hotmail.com
Tel: (8) 7 65 12 43 Cel: 320 466 2203

CUFE: 3db34c18993ea4ad61096bbe1e3847e9a88fe7aca18214a383bac5e3e488a99e9b9f8d934bb4d180135d102526e97078 --Expedición: 21/09/2026 03:31 PM
Fabricante y Proveedor Tecnológico: World Office Colombia SAS NIT 900534356-3 Software: World Office (wo_2)

Tunja septiembre 2026

Doctores:

VICTOR MANUEL SANCHEZ VARGAS
Subgerente Administrativo y Financiero

ADRIANA XIMENA GALINDO SANDOVAL
Subgerencia de servicios de salud

Supervisores Contrato No. 409 del 2026

Respetados Doctores:

Cordialmente me permito hacer entrega del Informe de las actividades realizadas durante el periodo comprendido entre el 1 al 31 de Agosto del 2026 en ejecución del Contrato de suministro No. 409 el cual tiene como OBJETO el SUMINISTRO DE DIETAS TERAPÉUTICAS PARA PACIENTES Y BENEFICIARIOS DE PROGRAMAS ASISTENCIALES DE LA E.S.E HOSPITAL UNIVERSITARIO SAN RAFAEL DE TUNJA, así:

REPORTE DEL CONTRATISTA			REPORTE DEL SUPERVISOR				
ITEM	ACTIVIDADES PACTADAS *	ACTIVIDADES Y/O PRODUCTOS ALCANZADOS EN DESARROLLO DE LAS ACTIVIDADES	VERIFICACIÓN EJECUCIÓN DE ACTIVIDADES (CUMPLE)				FUENTE DE VERIFICACIÓN
			T (1)	P (2)	N (3)	NA (4)	
1	Suministrar diariamente el número exacto de dietas solicitadas por la E.S.E., con el rótulo correspondiente según las indicaciones específicas del equipo de soporte nutricional o la jefe de enfermería del servicio, atendiendo a los requisitos particulares de cada paciente.	Garantizamos el suministro diario, oportuno y la correcta rotulación de las dietas prescritas, en estricto cumplimiento de las indicaciones emitidas por el equipo de Nutrición y Dietética y el personal de Enfermería. De tal manera esto permite asegurar la entrega de las preparaciones conforme a los requerimientos nutricionales y a los lineamientos establecidos para la atención segura por la E.S.E. H.U.R.S.T	1				**CD - ANEXO 1** SOLICITUD DE DIETAS
2	Diligenciar y aportar los formatos donde se registre la evaluación organoléptica realizada a	En el periodo correspondiente al mes de Agosto se llevó a cabo el diligenciamiento continuo de los formatos establecidos para el registro de las pruebas	1				**CD-ANEXO 2** PRUEBAS ORGANOLÉPTICAS

	las diferentes preparaciones.	organolépticas aplicadas a las diferentes preparaciones ofertadas en el menú y en estricto cumplimiento de los procedimientos lo cual nos permite una mejor trazabilidad, el control y la verificación de la calidad y presentación de los alimentos.					
3	Garantizar el cumplimiento del fleximenú, conforme a lo establecido en el manual de dietas hospitalarias normales y terapéuticas SMN-M-02 V11.	Aseguramos el cumplimiento del Flexi menú para los pacientes de la E.S.E. con prescripción de dieta normal, HGL, HS y HPR, en el tiempo de servicio correspondiente al desayuno y almuerzo de tal manera que esta estrategia permitió ofrecer diversas opciones de menú para que el paciente realizará su selección de acuerdo con sus preferencias, contribuyendo a mejorar la aceptación de la alimentación, favorecer su estado nutricional y apoyar su proceso de recuperación. Lo anterior se está llevando a cabo en los servicios (séptimo , sextos , ginecología y sótano)	1				**CD - ANEXO 3** FLEXIMENÚ
4	Presentar oportunamente el informe de ejecución de actividades mensuales con sus respectivos soportes (factura, cuadro de turnos, planilla de seguridad social, nomina, certificado de pago de parafiscales, informe de adherencia expedida por los sistemas de gestión ambiental y seguridad y salud en el trabajo, certificado de cumplimiento expedida por la nutricionista de la E.S.E, certificación de entrega de alimentación	Presentamos el informe de actividades correspondiente al mes de Agosto teniendo en cuenta los respectivos soportes en físico los cuales evidencian el cumplimiento de los compromisos y obligaciones establecidos en el contrato.	1				**CD - ANEXO 4** INFORME DE EJECUCIÓN DE ACTIVIDADES Factura de venta 1383 Cuadro de turnos Planilla de seguridad social Nomina Certificado de pago de Parafiscales Informe de adherencia gestión Ambiental

	al programa madre canguro, informe emitido por la líder de nutrición, informe emitido por la líder de servicios tercerizados), previa revisión de la sabana de facturación y formato de solicitud de dietas nutricionales.						Informe de adherencia seguridad Y salud en el trabajo Certificado Nutrición
5	Asegurar la socialización y comprensión de los boletines institucionales.	Para el mes de agosto realizamos jornadas de sensibilización dirigidas al personal de alimentación sobre los boletines y procesos institucionales, fortaleciendo el conocimiento y el cumplimiento de los lineamientos establecidos.	1				
6	Garantizar la disponibilidad de personal fines de semana y festivos para la toma de Flex menú a pacientes	La empresa dispuso del personal de apoyo requerido para garantizar la gestión, toma y ejecución del Flexi Menú durante los siete (7) días de la semana, incluyendo fines de semana y días festivos, asegurando la continuidad y oportunidad de esta actividad. Lo anterior, en cumplimiento de los lineamientos, procedimientos y condiciones establecidos por la E.S.E. Hospital Universitario San Rafael de Tunja, y de acuerdo con las necesidades de los pacientes hospitalizados.	1				
7	Asegurar la correcta rotulación de las dietas conforme a la solicitud realizada por los profesionales de la E.S.E	La empresa realizó la trazabilidad del proceso de rotulación de las dietas prescritas, garantizando su identificación y actualización conforme a las solicitudes y modificaciones emitidas por el equipo de Nutrición y Dietética y el personal de Enfermería.	1				
8	Las demás inherentes al contrato, solicitadas por los supervisores del contrato.					x	**N/A**

(1). Se cumplió en su totalidad la actividad definida
(2). Se cumplió parcialmente la actividad definida y permite su cumplimiento total en los siguientes reportes
(3). Fue requerida la actividad, pero no se evidenció su realización en el periodo.
(4). No fue requerida para el periodo, luego no aplica reporte.

VERIFICACIÓN DE APORTES AL SISTEMA DE SEGURIDAD SOCIAL INTEGRAL (Diligenciado por el Contratista y verificado por el supervisor)				
PERIODO DE PAGO (MES)	**FECHA DE PAGO* (DD-MM-AA)**	**VALOR PAGO PLANILLA ($)**	**VALOR DEL CONTRATO ($)**	**NÚMERO DE PLANILLA**
Pensión julio 2026 Salud agosto 2026	14/08/2026	64.310.300	$2.261.297.272	9509473241
Pensión agosto 2026 Salud septiembre 2026	16/09/2026	72.017.400		9511101927
OBSERVACIONES	El suscrito revisor fiscal de la empresa SUMISERVI S.A.S certifica el cumplimiento de los aportes parafiscales de manera mensual.			

Atentamente:

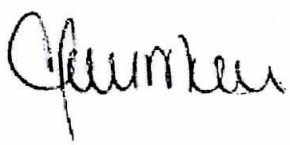

CLARA FERNANDA MORENO
CONTRATISTA

INFORME DE SEGUIMIENTO DESPLIEGUE COMPROMISOS SGSST

Se evidencia que una vez realizada la verificación del Sistema de Gestión de Seguridad y Salud en el Trabajo (SGSST) por parte del SUMNISTROS Y SERVICIOS TONY SAS NIT 900130262 en cumplimiento del contrato 409 de 2026 con objeto SUMNISTRO DE DIETAS TERAPEUTICAS PARA PACIENTES Y BENEFICIARIOS DE PROGRAMAS ASISTENCIALES DE LA ESE HOSPITAL UNIVERSITARIO SAN RAFAEL DE TUNJA; esta obtiene un porcentaje de cumplimiento para el periodo AGOSTO de 2026 de 95%...

Por lo anterior se certifica CUMPLIMIENTO con los criterios evaluados.

Dado en Tunja en el 31 de AGOSTO del 2026

Elaboró: Ricardo Castro.

JOSÉ RICARDO CASTRO
Profesional de apoyo SG-SST
E.S.E. HOSPITAL UNIVERSITARIO SAN RAFAEL DE TUNJA

Revisó:

LIZETH FERNADA CUERVO CRUZ
LIDER DE SGSST E.S.E. HOSPITAL UNIVERSITARIO SAN RAFAEL DE TUNJA

Tunja, 31 de agosto de 2026

Señores
Personal administrativo
E.S.E Hospital Universitario San Rafael de Tunja

Asunto: Informe de adherencia al servicio de alimentos Sumiservi S.A.S.

Cordial saludo,

El siguiente informe tiene como finalidad de mostrar los resultados evidenciados por el área de nutrición clínica en el proceso de evaluación de adherencia del servicio de alimentos en el suministro de la alimentación a los pacientes hospitalizados del Hospital Universitario San Rafael de Tunja.

Elaboró:

Diego Tiria N
Nutricionista y Dietista
Universidad del Sinu

Diego Alexander Tiria Negrete
Nutricionista-Dietista,
E.S.E Hospital Universitario San Rafael de Tunja

Aprobó:

KELLY JOHANA MELO PORTILLO
NUTRICIONISTA - DIETISTA
TP: MND 04762
UNISINU

Kelly Johana Melo Portillo
Nutricionista-Dietista, Coordinadora
E.S.E Hospital Universitario San Rafael de Tunja
Seguimiento al servicio de alimentos SUMISERVI S.A.S

1. **Generalidades.**

Del 01 al 31 de agosto de 2026, se realizó seguimiento al servicio de alimentación de la empresa contratista SUMISERVI S.A.S. quienes brindan alimentación transportada, para los pacientes hospitalizados del Hospital Universitario San Rafael de Tunja. En cumplimiento del contrato de prestación de servicios *Alimentación CONTRATO* ***409 de 2026,*** *SUMINISTROS Y SERVICIOS TONY SOCIEDAD POR ACCIONES SIMPLIFICADA – SUMISERVI S.A.S Nit. No. 900.130.262-5 "SUMINISTRO DE DIETAS TERAPÉUTICAS PARA PACIENTES Y BENEFICIARIOS DE PROGRAMAS ASISTENCIALES DE LA E.S.E HOSPITAL UNIVERSITARIO SAN RAFAEL DE TUNJA.*

2. Actividades de adherencia.

Dentro de las actividades de seguimiento, realizadas por el equipo de nutrición clínica como apoyo al seguimiento, se encuentran:

- Pruebas organolépticas de alimentos y preparaciones
- Evaluación de gramaje, para dar cumplimiento a la minuta patrón dispuesta en el manual de dietas vigente en la institución.
- Atención de quejas y reclamos por parte de pacientes y personal asistencial en los diferentes servicios de hospitalización.
- Realización de encuestas de satisfacción a pacientes hospitalizados en la institución.

2.1. Pruebas organolépticas

Del 01 al 31 de agosto, se realizaron varias pruebas organolépticas, teniendo en cuento los tiempos de comida, dando seguimiento a lo estipulado en el manual de dietas. En dichas pruebas se evaluaron aspectos como: **presentación, sabor, consistencia, textura y color** para finalmente emitir un concepto y evaluar de manera general la calidad sensorial de las preparaciones ofrecidas por el servicio de alimentos. Además de lo anterior, se tiene en cuenta el gramaje de cada preparación y se compara con la minuta patrón, según manual de dietas versión 12.

Para la realización de estas pruebas se diligencia el formato **SMN-F-41** en el cual se establece la **"Evaluación sensorial/liberación de alimentos del servicio de alimentación"**. Dichas pruebas se encuentran adjuntas.

Dados los resultados y hallazgos se hace una retroalimentación al servicio de alimentos, con el fin de lograr la adherencia a la minuta patrón y al ciclo de menú en marcha, satisfaciendo los requerimientos de la población objetivo.

2.2. Evaluación de gramaje y cumplimiento de la minuta patrón.

Del 01 al 31 de agosto, se realizaron pruebas organolépticas al azar las dietas terapéuticas, además se evaluó el gramaje, la información reposa en el formato **SMN-F-41 "Evaluación sensorial/liberación de alimentos del servicio de alimentación"**.

Durante este mes se evidencia una adecuada adherencia al cumplimiento de la minuta patrón, gracias a la retroalimentación realizada al servicio de alimentos, durante el proceso de ensamble de cada una de las dietas.

Además, se resalta el compromiso del servicio de alimentos tercerizado con las fechas especiales de los pacientes pediátricos y adultos.

2.2.1. Evidencia fotográfica del seguimiento de la minuta patrón.

Como soporte adicional a los datos obtenidos y expuestos en el presente informe, se adjuntan algunas evidencias fotográficas de cumplimiento y/o cambio de gramaje, a continuación:

Preparaciones y Gramajes
Se evalúa preparaciones del ciclo de menú de los pacientes hospitalizados, se evidencia adecuada presentación y cumplimiento de las características sensoriales según especificación de la minuta patrón (Manual de dietas, versión 12).

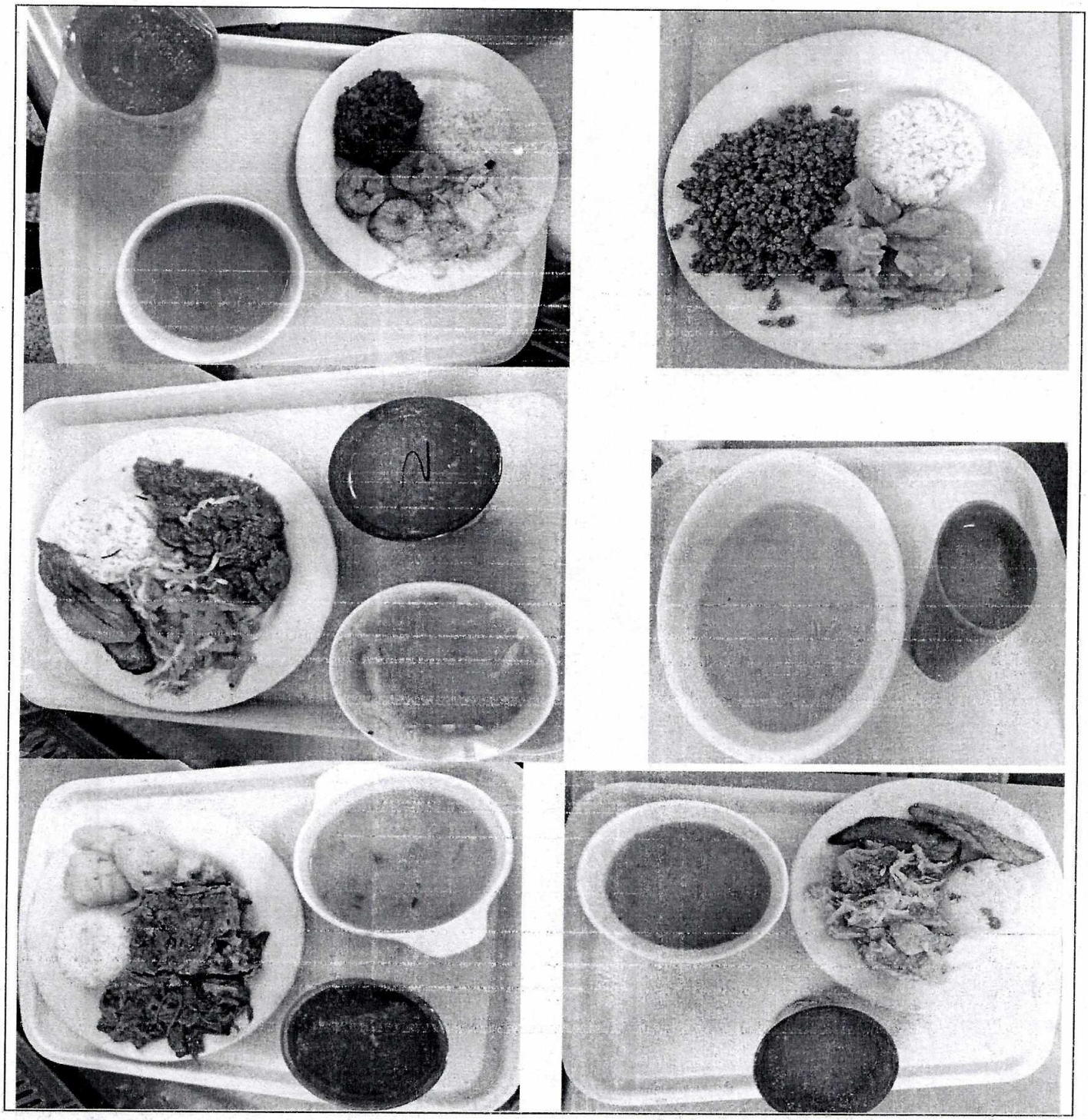

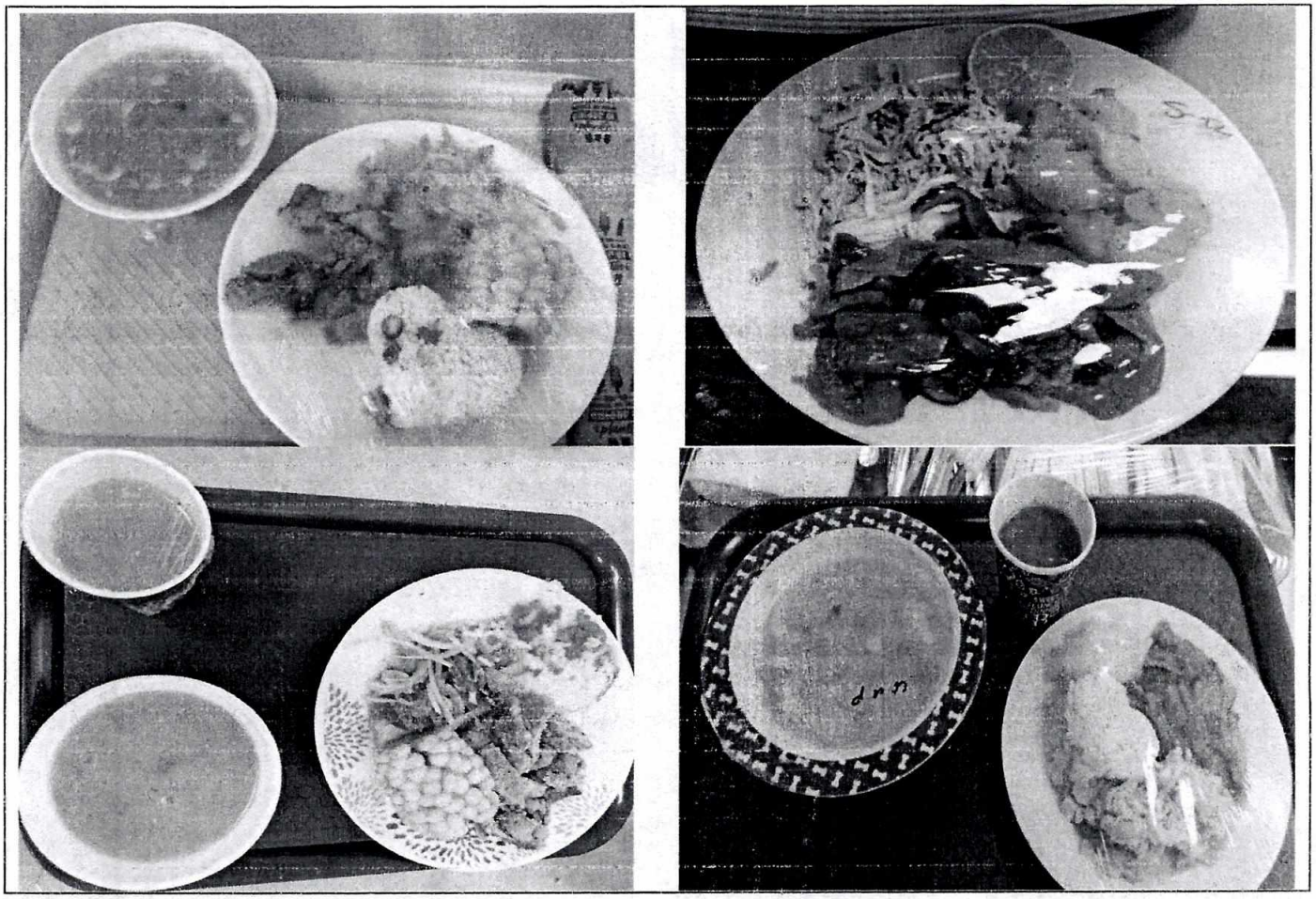

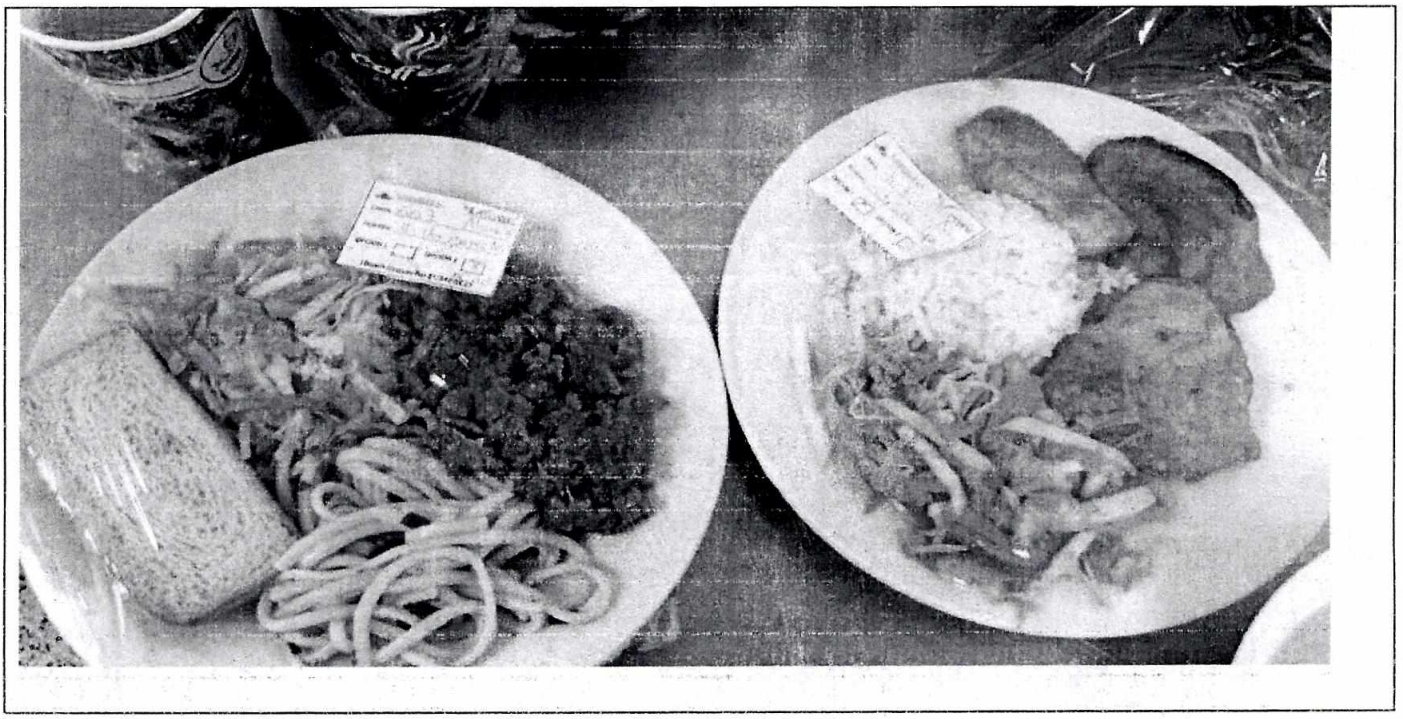

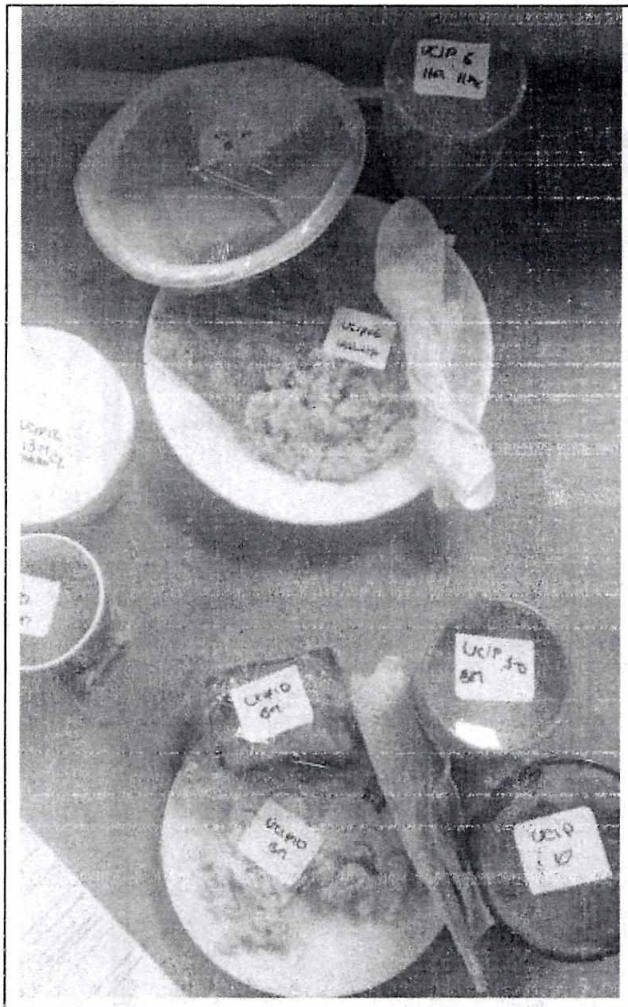



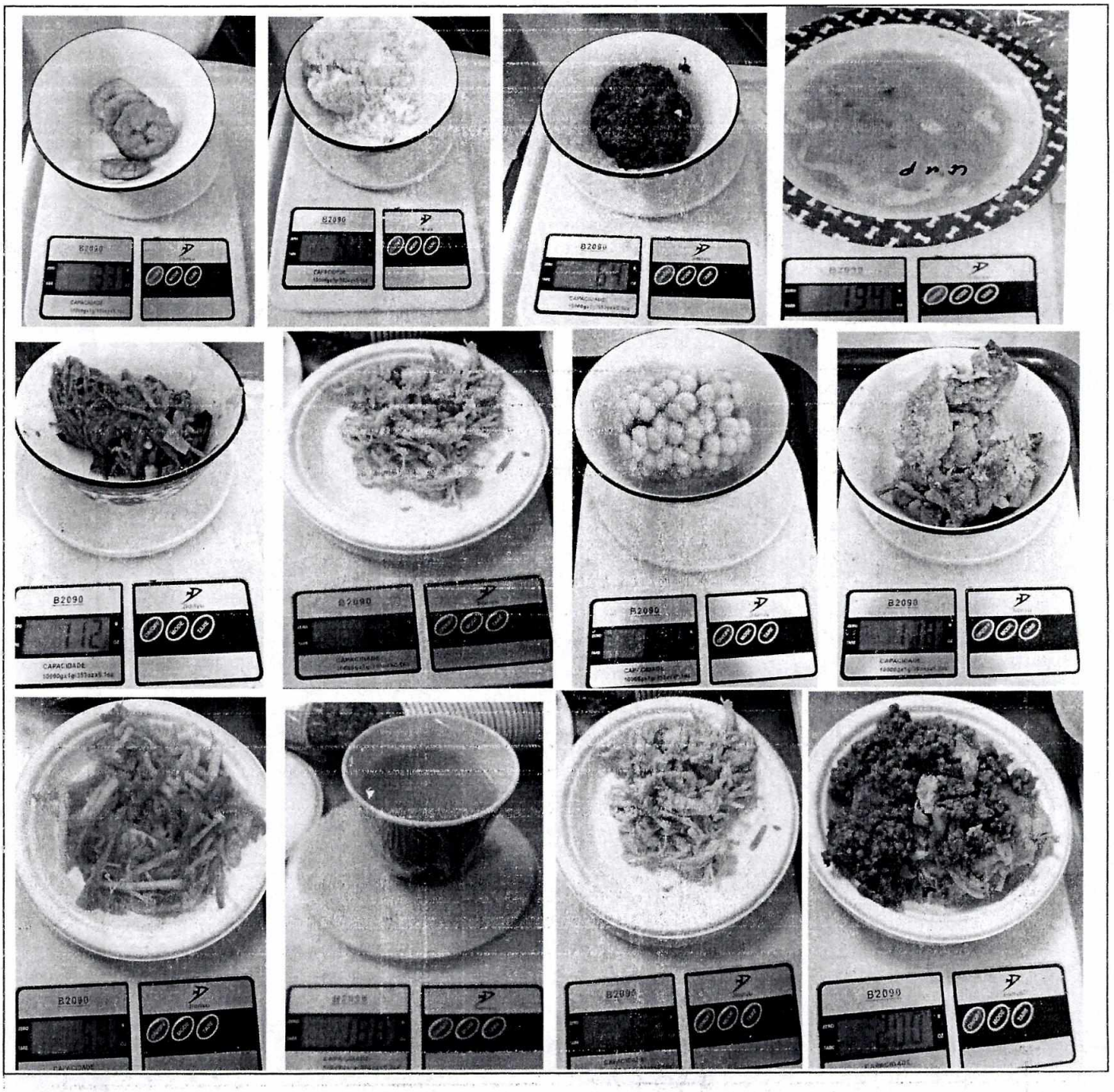

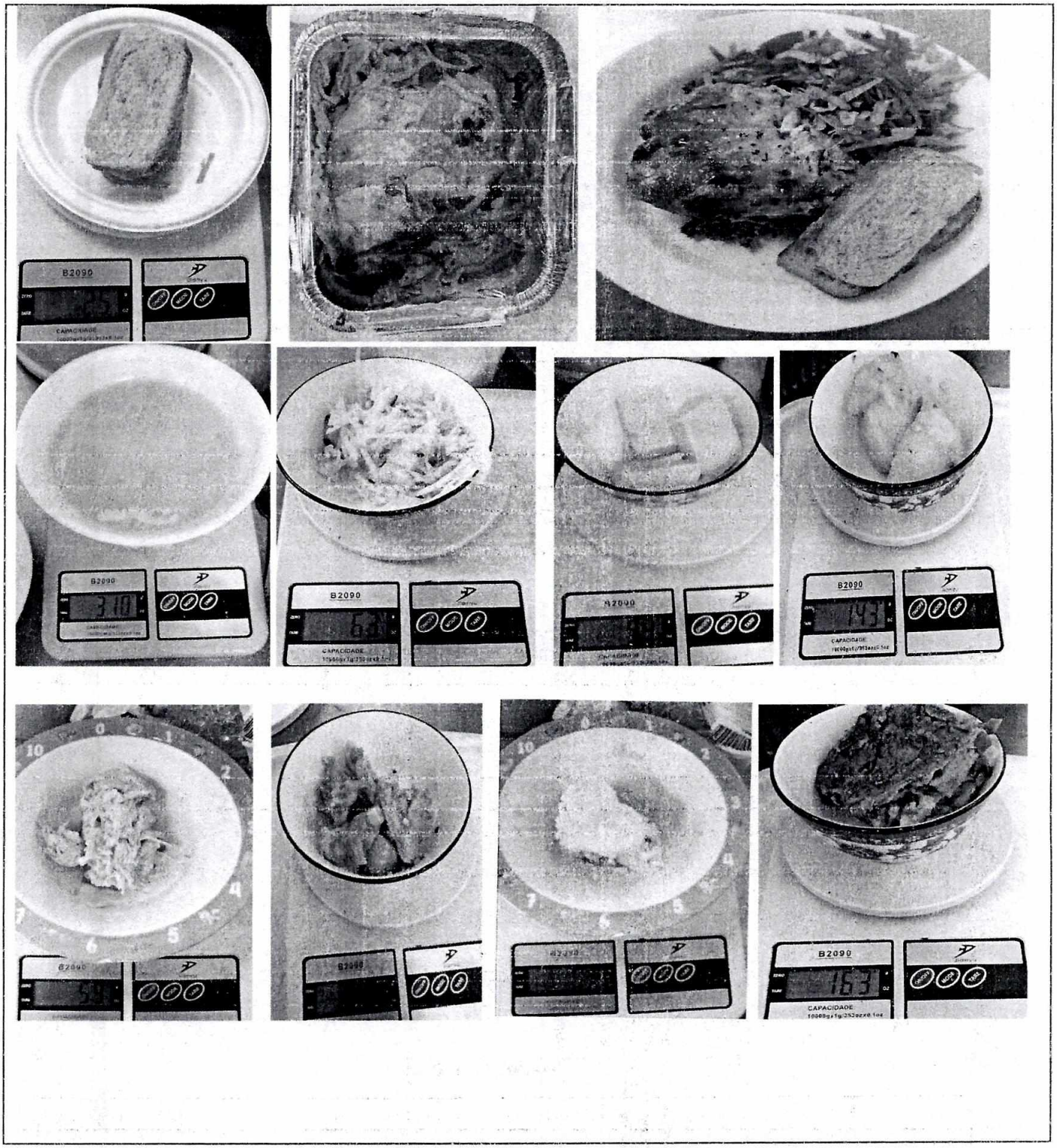
B2090
B2090
B2090
B2090
B2090
B2090
B2090
B2090
B2090



Se evaluó el cumplimiento del gramaje, se evidencia un adecuado ensamble.

De acuerdo con el seguimiento efectuado, las preparaciones evaluadas cumplen con las especificaciones del ciclo de menú ofertado y con los gramajes definidos para cada tiempo de comida. Esto evidencia conformidad con los parámetros técnicos establecidos para la prestación del servicio de alimentación. Asimismo, se verificó el cumplimiento de los horarios para la distribución oportuna de las dietas a los pacientes hospitalizados.

El servicio de alimentación cumple a cabalidad con los estándares técnicos, los gramajes y los horarios establecidos para la atención de los pacientes hospitalizados.

Hallazgos principales

- **Cumplimiento del menú:** Las preparaciones evaluadas se ajustan al ciclo de menú ofertado.
- **Control de porciones:** Se respetan los gramajes definidos para cada tiempo de comida.

- **Puntualidad:** La distribución de las dietas se realiza en los horarios programados.

Por lo tanto, el área de Nutrición continuará realizando el seguimiento y monitoreo permanente al servicio. El objetivo es promover acciones de mejora continua orientadas a mantener y fortalecer la calidad, variedad, oportunidad y aceptabilidad de la alimentación suministrada.

Acciones y compromiso del área de Nutrición

- **Monitoreo constante:** Se mantendrá un seguimiento permanente al servicio.
- **Mejora continua:** Se promoverán acciones para fortalecer la calidad, la variedad, la oportunidad y la aceptación de los alimentos.

2.3. Evaluación y adherencia al ciclo de menú

Del 01 al 31 de agosto, el servicio contratista cumplió con el ciclo de menú y el flexi-menú gracias al seguimiento y las recomendaciones implementadas. Como oportunidad de mejora, se retroalimentó al proveedor sobre la importancia de variar las sopas para evitar la repetitividad y se solicitó espesar las preparaciones con verduras en lugar de harinas.

2.4. Resultados de encuestas de satisfacción dirigidas a pacientes hospitalizados

Durante el mes de agosto, se evaluó la percepción del servicio de alimentación tercerizado mediante la aplicación aleatoria de 32 encuestas a pacientes de hospitalización con dietas de diversas consistencias. El levantamiento de información se realizó bajo el formato codificado SMN-F-42, midiendo el nivel de satisfacción frente a la alimentación suministrada durante la estancia hospitalaria.

ASPECTOS PARA EVALUAR	EXCELENTE	BUENO	REGULAR	MALO
				
Sabor de las preparaciones				
Variedad en el menú				
Higiene de los alimentos y los utensilios				
Temperatura de los alimentos				
Presentación de la vajilla				
Presentación del personal de dietas				
Horario en la entrega de la alimentación				
Tiempo para el consumo de los alimentos				
Amabilidad de las auxiliares de Dietas				
¿En general cómo le parece el Servicio de Alimentación?				

OTROS ASPECTOS PARA EVALUAR			SI	NO
¿El personal del Servicio de Alimentación le informa acerca del tipo de dieta?				

Al evaluar cada aspecto en cuanto a la satisfacción de los alimentos que reciben los pacientes, se persiste el tema de la temperatura de los alimentos y variedad del menú
Los anteriores ítems en mención se retroalimentaron a administradora del servicio de alimentos
En cuanto al flexi menú se evidencia gran aceptación por parte de los pacientes con diferentes tipos de dietas.

3. **Recomendaciones generales para el servicio de alimentos**

- Continuar realizando las pruebas sensoriales, como prueba adicional de apoyo al seguimiento, por parte del servicio de alimentos
- Continuar cumpliendo con la variedad de colores y sabores, logrando así, preparaciones más apetitosas.
- Se continúa retroalimentando sobre la temperatura de los alimentos.
- Mejorar la dieta hiposódica, teniendo en cuenta que la dieta es baja en sal (no sin sal)
- Continuar ofreciendo el Flexi menú a pacientes con oren de dieta normal, hipoglucida, hiposódica.

- Esta iniciativa tuvo como objetivo **promover la aceptación de los alimentos, mejorar la experiencia del paciente pediátrico y contribuir al bienestar durante su estancia hospitalaria**.

- La ejecución de la actividad se encuentra **soportada mediante registro fotográfico**, donde se evidencian el gramaje y presentación de los menús ofrecidos.

E.S.E HOSPITAL UNIVERSITARIO SAN RAFAEL TUNJA		HOSPITAL Universitario San Rafael de Tunja
CÓDIGO. SMN-F-41	EVALUACIÓN SENSORIAL/LIBERACION DE ALIMENTOS DEL SERVICIO DE ALIMENTACIÓN	FECHA: 02/06/21
Versión: 01		

FORMATO DE EVALUACIÓN SENSORIAL

Fecha: 07/08/26 Hora:_____ Tiempo de comida: Desayuno:___ M/Nueves:___ Almuerzo: X
Onces:___ Comida:___ Merienda:___

Componente	T° Esperada	Alimento	Tipo de dieta	Inspección del producto						gramaje	Aceptado		2° Evaluación Aceptado	
				T°	P	S	C	T	Color	gr/cc	Si	No	Si	No
Fruta	NA													
Compota fria	Max. 15°C													
Bebida fria 1	Max. 15°C													
Bebida fria 2	Max 15°C													
Bebida caliente 1	≥ 65°C													
Bebida caliente 2	≥ 65°C													
Bebida caliente 3	≥ 65°C													
Quesos/Vinagreta	Max. 10°C													
Postre casero	Max. 10°C													
Sopa 1	≥ 65°C	Compota de Ahuyama			B	B	B	B	B		✓			
Sopa 2	≥ 65°C													
Arroz 1	≥ 65°C													
Arroz 2	≥ 65°C													
Proteico 1	≥ 65°C													
Proteico 2	≥ 65°C													
Proteico 3	≥ 65°C													
Papilla	≥ 65°C	Compota Durazno	Con leche y polvo		B	B	B	B	B		✓			
Ensalada 1	Max. 15°C													
Ensalada 2	Max. 15°C													
Ensalada 3	≥ 65°C													
Energético 1	≥ 65°C													
Energético 2	≥ 65°C													
Otro:		Compota fresa			B	B	B	B	B		✓			
Otro:														

P: Presentación, S: Sabor, C: Consistencia, T: Textura
Calificación: B: Bueno R: Regular M: Malo NA: No Aplica

N° de productos liberados: _____
N° de productos no conformes: _____

Observaciones: Solo se deja una observación de la compota de fresa x las semillas.

Firma Evaluador: ND La valoración. Firma Administrador _____

E.S.E HOSPITAL UNIVERSITARIO SAN RAFAEL TUNJA

HOSPITAL UNIVERSITARIO San Rafael de Tunja

CÓDIGO. SMN-F-41	EVALUACIÓN SENSORIAL/LIBERACION DE ALIMENTOS DEL SERVICIO DE ALIMENTACIÓN	FECHA: 02/06/21
Versión: 01		

FORMATO DE EVALUACIÓN SENSORIAL

Fecha: 27/08/2026 Hora:_____ Tiempo de comida: Desayuno:___ M/Nueves:___ Almuerzo: X
Onces:___ Comida:___ Merienda:___

Componente	T° Esperada	Alimento	Tipo de dieta	Inspección del producto						gramaje	Aceptado		2° Evaluación Aceptado	
				T°	P	S	C	T	Color	gr/cc	SI	No	SI	No
Fruta	NA													
Compota fria	Max. 15°C													
Bebida fría 1	Max. 15°C	Jugo pera			B	B	B	B	B		✓			
Bebida fría 2	Max 15°C													
Bebida caliente 1	≥ 65°C													
Bebida caliente 2	≥ 65°C													
Bebida caliente 3	≥ 65°C													
Quesos/Vinagreta	Max. 10°C													
Postre casero	Max. 10°C													
Sopa 1	≥ 65°C	Sopa de Fideos			B	B	B	B	B		✓			
Sopa 2	≥ 65°C													
Arroz 1	≥ 65°C	Blanco			B	B	B	B	B	96gr	✓			
Arroz 2	≥ 65°C													
Proteico 1	≥ 65°C	goulash res												
Proteico 2	≥ 65°C	pollo al horno pierna			B	B	B	B	B	189 gr	✓			
Proteico 3	≥ 65°C													
Papilla	≥ 65°C													
Ensalada 1	Max. 15°C	Pollo			B	B	B	B	B	106 gr	✓			
Ensalada 2	Max. 15°C													
Ensalada 3	≥ 65°C													
Energético 1	≥ 65°C	Platano maduro			B	B	B	B	B	108 gr	✓			
Energético 2	≥ 65°C													
Otro:														
Otro:														

P: Presentación, S: Sabor, C: Consistencia, T: Textura
Calificación: B: Bueno R: Regular M: Malo NA: No Aplica

N° de productos liberados: _____
N° de productos no conformes: _____ Flexi menu 1 pollo al horno pierna
Observaciones: Flexi menu 2 carne en goulash.

Firma Evaluador: No hay valencia. Firma Administrador _____

E.S.E HOSPITAL UNIVERSITARIO SAN RAFAEL TUNJA		HOSPITAL UNIVERSITARIO San Rafael de Tunja
CÓDIGO. SMN-F-41	EVALUACION SENSORIAL/LIBERACION DE ALIMENTOS DEL SERVICIO DE ALIMENTACIÓN	
Versión: 01		FECHA: 02/06/21

FORMATO DE EVALUACION SENSORIAL

Fecha: 9/08/2026 Hora: 11:50 Tiempo de comida: Desayuno:___ M/Nueves:___ Almuerzo: ✓ Onces:___
Comida:___ Merienda:___

Componente	T° Esperada	Alimento	Tipo de dieta	Inspección del producto						gramaje	Aceptado		2° Evaluación Aceptado	
				T°	P	S	C	T	Color	gr/cc	Si	No	Si	No
Fruta	NA													
Compota fría	Max. 15°C	Guayaba			B	B	B	B	B					
Bebida fría 1	Max. 15°C													
Bebida fría 2	Max 15°C													
Bebida caliente 1	≥ 65°C													
Bebida caliente 2	≥ 65°C													
Bebida caliente 3	≥ 65°C													
Quesos/Vinagreta	Max. 10°C													
Postre casero	Max. 10°C													
Sopa 1	≥ 65°C													
Sopa 2	≥ 65°C													
Arroz 1	≥ 65°C													
Arroz 2	≥ 65°C													
Proteico 1	≥ 65°C													
Proteico 2	≥ 65°C													
Proteico 3	≥ 65°C													
Papilla	≥ 65°C	Zanahoria criolla.			B	B	B	B	B					
Ensalada 1	Max. 15°C													
Ensalada 2	Max. 15°C													
Ensalada 3	≥ 65°C													
Energético 1	≥ 65°C													
Energético 2	≥ 65°C													

P: Presentación S: Sabor C: Consistencia T: Textura
Calificación: B: Bueno R: Regular M: Malo NA: No Aplica

N° de productos liberados: _____
N° de productos no conformes: _____

Observaciónes: Fleximow Lozagña.

Firma Evaluador: Nol Liz Valencia Firma Administrador

E.S.E HOSPITAL UNIVERSITARIO SAN RAFAEL TUNJA

HOSPITAL UNIVERSITARIO San Rafael de Tunja

CÓDIGO. SMN-F-41	EVALUACIÓN SENSORIAL/LIBERACION DE ALIMENTOS DEL SERVICIO DE ALIMENTACIÓN	FECHA: 02/06/21
Versión: 01		

FORMATO DE EVALUACIÓN SENSORIAL

Fecha: 09/08/2021 Hora: 11:40 Tiempo de comida: Desayuno:___ M/Nueves:___ Almuerzo: X
Onces:___ Comida:___ Merienda:___

Componente	T° Esperada	Alimento	Tipo de dieta	Inspección del producto						gramaje	Aceptado		2° Evaluación Aceptado	
				T°	P	S	C	T	Color	gr/cc	SI	No	SI	No
Fruta	NA													
Compota fria	Max. 15°C													
Bebida fria 1	Max. 15°C	Jugo Guayaba			B	B	B	B	B	200gr	✓			
Bebida fria 2	Max 15°C													
Bebida caliente 1	≥ 65°C													
Bebida caliente 2	≥ 65°C													
Bebida caliente 3	≥ 65°C													
Quesos/Vinagreta	Max. 10°C													
Postre casero	Max. 10°C													
Sopa 1	≥ 65°C	Cebada.			B	B	B	B	B	308gr	✓			
Sopa 2	≥ 65°C													
Arroz 1	≥ 65°C	Blanco			B	B	B	B	B	116gr	✓			
Arroz 2	≥ 65°C	Verde.			B	B	B	B	B.	120gr	✓			
Proteico 1	≥ 65°C	Torta de Carne Res.			B	B	B	B	B	93 gr	✓			
Proteico 2	≥ 65°C													
Proteico 3	≥ 65°C													
Papilla	≥ 65°C													
Ensalada 1	Max. 15°C	Fresca.			B	B	B	B	B	95 gr	✓			
Ensalada 2	Max. 15°C													
Ensalada 3	≥ 65°C													
Energético 1	≥ 65°C	Platano Patihorno cocinado.			B	B	B	B	B	85 gr	✓			
Energético 2	≥ 65°C													
Otro:														
Otro:														

P: Presentación, S: Sabor, C: Consistencia, T: Textura
Calificación: B: Bueno R: Regular M: Malo NA: No Aplica

N° de productos liberados: _____
N° de productos no conformes: _____ Se sugiere que la Auxiliar la varíen en preparación

Observaciones: También se evalua la dieta. papilla.

Firma Evaluador: no le valen Firma Administrador _____

E.S.E HOSPITAL UNIVERSITARIO SAN RAFAEL TUNJA		HOSPITAL UNIVERSITARIO San Rafael de Tunja
CÓDIGO. SMN-F-41	EVALUACIÓN SENSORIAL/LIBERACION DE ALIMENTOS DEL SERVICIO DE ALIMENTACIÓN	
Versión: 01		FECHA: 02/06/21

FORMATO DE EVALUACIÓN SENSORIAL

Fecha: 12/08/2026 Hora: 1138 Tiempo de comida: Desayuno:___ M/Nueves:___ Almuerzo: X
Onces:___ Comida:___ Merienda:___

Componente	T° Esperada	Alimento	Tipo de dieta	Inspección del producto						gramaje	Aceptado		2° Evaluación Aceptado	
				T°	P	S	C	T	Color	gr/cc	Si	No	Si	No
Fruta	NA													
Compota fría	Max. 15°C	Compota Fruso.			B	B	B	B	B	87gr	✓			
Bebida fría 1	Max. 15°C													
Bebida fría 2	Max 15°C													
Bebida caliente 1	≥ 65°C													
Bebida caliente 2	≥ 65°C													
Bebida caliente 3	≥ 65°C													
Quesos/Vinagreta	Max. 10°C													
Postre casero	Max. 10°C													
Sopa 1	≥ 65°C	de Maiz			B	B	B	B	B	194gr	✓			
Sopa 2	≥ 65°C													
Arroz 1	≥ 65°C	Blanco			B	B	B	B	B	57gr	✓			
Arroz 2	≥ 65°C													
Proteico 1	≥ 65°C													
Proteico 2	≥ 65°C													
Proteico 3	≥ 65°C													
Papilla	≥ 65°C													
Ensalada 1	Max. 15°C	pepino Guiso			B	B	B	B	B.	60gr	✓			
Ensalada 2	Max. 15°C													
Ensalada 3	≥ 65°C													
Energético 1	≥ 65°C	pan de pyo			B	B	B	B	B	37gr	✓			
Energético 2	≥ 65°C													
Otro:														
Otro:														

P: Presentación, S: Sabor, C: Consistencia, T: Textura
Calificación: B: Bueno R: Regular M: Malo NA: No Aplica

N° de productos liberados: _____
N° de productos no conformes: _____ De fleximinio 1 porciona Rellena
Observaciones: 2 Goulash cerdo

Firma Evaluador: ND luz valencia. Firma Administrador

E.S.E HOSPITAL UNIVERSITARIO SAN RAFAEL TUNJA

HOSPITAL UNIVERSITARIO San Rafael de Tunja

CÓDIGO. SMN-F-41	EVALUACIÓN SENSORIAL/LIBERACION DE ALIMENTOS DEL SERVICIO DE ALIMENTACIÓN	FECHA: 02/06/21
Versión: 01		

FORMATO DE EVALUACIÓN SENSORIAL

Fecha: 20/09/20 Hora: 11:20 Tiempo de comida: Desayuno:___ M/Nueves:___ Almuerzo: X
Onces:___ Comida:___ Merienda:___

Componente	T° Esperada	Alimento	Tipo de dieta	Inspección del producto						gramaje	Aceptado		2° Evaluación Aceptado	
				T°	P	S	C	T	Color	gr/cc	Si	No	Si	No
Fruta	NA													
Compota fria	Max. 15°C													
Bebida fria 1	Max. 15°C													
Bebida fria 2	Max 15°C													
Bebida caliente 1	≥ 65°C													
Bebida caliente 2	≥ 65°C													
Bebida caliente 3	≥ 65°C													
Quesos/Vinagreta	Max. 10°C													
Postre casero	Max. 10°C													
Sopa 1	≥ 65°C													
Sopa 2	≥ 65°C													
Arroz 1	≥ 65°C	Arroz blanco	N		B	B	B	B	B	110	✓		✓	
Arroz 2	≥ 65°C													
Proteico 1	≥ 65°C	carne desmechada	N		R	R	B	R	R	112	✓		✓	
Proteico 2	≥ 65°C													
Proteico 3	≥ 65°C													
Papilla	≥ 65°C													
Ensalada 1	Max. 15°C	Soufle	N		B	B	B	B	B	163	✓		✓	
Ensalada 2	Max. 15°C													
Ensalada 3	≥ 65°C											✓		
Energético 1	≥ 65°C	Pollo (ex.)	N		B	B	B	B	B	143	✓		✓	
Energético 2	≥ 65°C													
Otro:														
Otro:														

P: Presentación, S: Sabor, C: Consistencia, T: Textura
Calificación: B: Bueno R: Regular M: Malo NA: No Aplica

N° de productos liberados: _____
N° de productos no conformes: _____

Observaciones:

Firma Evaluador: _____ Firma Administrador _____

E.S.E HOSPITAL UNIVERSITARIO SAN RAFAEL TUNJA		HOSPITAL UNIVERSITARIO San Rafael de Tunja
CÓDIGO. SMN-F-41	EVALUACIÓN SENSORIAL/LIBERACION DE ALIMENTOS DEL SERVICIO DE ALIMENTACIÓN	FECHA: 02/06/21
Versión: 01		

FORMATO DE EVALUACIÓN SENSORIAL

Fecha: 23/08/26 Hora:_____ Tiempo de comida: Desayuno:___ M/Nueves:___ Almuerzo:___
Onces:___ Comida:___ Merienda:___

Componente	T° Esperada	Alimento	Tipo de dieta	Inspección del producto						gramaje	Aceptado		2° Evaluación Aceptado	
				T°	P	S	C	T	Color	gr/cc	Si	No	Si	No
Fruta	NA													
Compota fría	Max. 15°C													
Bebida fría 1	Max. 15°C													
Bebida fría 2	Max 15°C													
Bebida caliente 1	≥ 65°C													
Bebida caliente 2	≥ 65°C													
Bebida caliente 3	≥ 65°C													
Quesos/Vinagreta	Max. 10°C													
Postre casero	Max. 10°C													
Sopa 1	≥ 65°C													
Sopa 2	≥ 65°C													
Arroz 1	≥ 65°C	Arroz con Maíz	NP		B	B	D	D	B	93	✓		✓	
Arroz 2	≥ 65°C													
Proteico 1	≥ 65°C	carne de hamburguesa	NP		B	R	R	B	B	64	✓		✓	
Proteico 2	≥ 65°C													
Proteico 3	≥ 65°C													
Papilla	≥ 65°C													
Ensalada 1	Max. 15°C	Ensalada con fruta	NP		B	B	D	D	D	63	✓		✓	
Ensalada 2	Max. 15°C													
Ensalada 3	≥ 65°C													
Energético 1	≥ 65°C	Mazamorra	NP		B	B	B	B	B	93	✓		✓	
Energético 2	≥ 65°C													
Otro:														
Otro:														

P: Presentación, S: Sabor, C: Consistencia, T: Textura
Calificación: B: Bueno R: Regular M: Malo NA: No Aplica

N° de productos liberados: _____
N° de productos no conformes: _____

Observaciones: Se observa la carne de hamburguesa muy seca el resto que le da casa

E.S.E HOSPITAL UNIVERSITARIO SAN RAFAEL TUNJA		HOSPITAL UNIVERSITARIO San Rafael de Tunja
CÓDIGO. SMN-F-41	EVALUACION SENSORIAL/LIBERACION DE ALIMENTOS DEL SERVICIO DE ALIMENTACIÓN	FECHA: 02/06/21
Versión: 01		

FORMATO DE EVALUACION SENSORIAL

Fecha: 01/08/2026 Hora: 11:30 AM. Tiempo de comida: Desayuno:___ M/Nueves:___ Almuerzo: X Onces:___
Comida:___ Merienda:___

Componente	T° Esperada	Alimento	Tipo de dieta	Inspección del producto						gramaje	Aceptado		2° Evaluación Aceptado	
				T°	P	S	C	T	Color	gr/cc	Si	No	Si	No
Fruta	NA													
Compota fría	Max. 15°C													
Bebida fría 1	Max. 15°C	Pera	Ast N	B	B	B	B	B	B	255				
Bebida fría 2	Max 15°C													
Bebida caliente 1	≥ 65°C													
Bebida caliente 2	≥ 65°C													
Bebida caliente 3	≥ 65°C													
Quesos/Vinagreta	Max. 10°C													
Postre casero	Max. 10°C													
Sopa 1	≥ 65°C	Frijol.	N	B	B	B	B	B	B	290.				
Sopa 2	≥ 65°C													
Arroz 1	≥ 65°C													
Arroz 2	≥ 65°C													
Proteico 1	≥ 65°C	lasagna.	HPR	B	B	B	B	B	B	200.				
Proteico 2	≥ 65°C													
Proteico 3	≥ 65°C													
Papilla	≥ 65°C													
Ensalada 1	Max. 15°C	Verduras	N	B	B	B	B	B	B	70gr				
Ensalada 2	Max. 15°C													
Ensalada 3	≥ 65°C													
Energético 1	≥ 65°C	Tostadas.	N	B	B	B	B	B	B	25gr.				
Energético 2	≥ 65°C													

P: Presentación S: Sabor C: Consistencia T: Textura
Calificación: B: Bueno R: Regular M: Malo NA: No Aplica

N° de productos liberados: _____
N° de productos no conformes: _____

Observaciones: Carne Molida de la lasagna. con. Abundante grasa o Aceite.

Firma Evaluador: Tatiana Alvarez. Firma Administrador _____

E.S.E HOSPITAL UNIVERSITARIO SAN RAFAEL TUNJA		HOSPITAL UNIVERSITARIO San Rafael de Tunja
CÓDIGO. SMN-F-41	EVALUACIÓN SENSORIAL/LIBERACION DE ALIMENTOS DEL SERVICIO DE ALIMENTACIÓN	FECHA: 02/06/21
Versión: 01		

FORMATO DE EVALUACIÓN SENSORIAL

Fecha: 14/08/2021 Hora: 11:30Am Tiempo de comida: Desayuno:___ M/Nueves:___ Almuerzo:X
Onces:___ Comida:___ Merienda:___

Componente	T° Esperada	Alimento	Tipo de dieta	Inspección del producto						gramaje	Aceptado		2° Evaluación Aceptado	
				T°	P	S	C	T	Color	gr/cc	SI	No	SI	No
Fruta	NA													
Compota fría	Max. 15°C													
Bebida fría 1	Max. 15°C	Fresa.	N	B	B	B	B	B	B	206				
Bebida fría 2	Max 15°C													
Bebida caliente 1	≥ 65°C													
Bebida caliente 2	≥ 65°C													
Bebida caliente 3	≥ 65°C													
Quesos/Vinagreta	Max. 10°C													
Postre casero	Max. 10°C													
Sopa 1	≥ 65°C	Crema Verduras con Arroz Integral	HL	B	B	B	B	B	B	162				
Sopa 2	≥ 65°C													
Arroz 1	≥ 65°C													
Arroz 2	≥ 65°C													
Proteico 1	≥ 65°C	Carne en cuadritos	NP	B	B	B	B	B	B	80				
Proteico 2	≥ 65°C													
Proteico 3	≥ 65°C													
Papilla	≥ 65°C													
Ensalada 1	Max. 15°C	Picta	NP	B	B	B	B	B	B	84				
Ensalada 2	Max. 15°C													
Ensalada 3	≥ 65°C													
Energético 1	≥ 65°C	Platano frito	NP	B	B	B	B	B	B	58				
Energético 2	≥ 65°C	Pasta Tornillo	NP	B	B	B	B	B	B	75				
Otro:														
Otro:														

P: Presentación, S: Sabor, C: Consistencia, T: Textura
Calificación: B: Bueno R: Regular M: Malo NA: No Aplica

Nº de productos liberados: _____
Nº de productos no conformes: _____

Observaciones:

E.S.E HOSPITAL UNIVERSITARIO SAN RAFAEL TUNJA

CÓDIGO. SMN-F-41	EVALUACIÓN SENSORIAL/LIBERACION DE ALIMENTOS DEL SERVICIO DE ALIMENTACIÓN	FECHA: 02/06/21
Versión: 01		

FORMATO DE EVALUACIÓN SENSORIAL

Fecha: 26/08/2026 Hora: 11:30 Am Tiempo de comida: Desayuno:___ M/Nueves:___ Almuerzo: X
Onces:___ Comida:___ Merienda:___

Componente	T° Esperada	Alimento	Tipo de dieta	Inspección del producto						gramaje	Aceptado		2° Evaluación Aceptado	
				T°	P	S	C	T	Color	gr/cc	SI	No	SI	No
Fruta	NA													
Compota fria	Max. 15°C													
Bebida fria 1	Max. 15°C	Manzana	AST	B	B	B	B	B	B	220				
Bebida fria 2	Max 15°C													
Bebida caliente 1	≥ 65°C													
Bebida caliente 2	≥ 65°C													
Bebida caliente 3	≥ 65°C													
Quesos/Vinagreta	Max. 10°C													
Postre casero	Max. 10°C													
Sopa 1	≥ 65°C	Verduras.	N	B	B	B	B	B	B	217				
Sopa 2	≥ 65°C													
Arroz 1	≥ 65°C	Blanco	NP	B	B	B	B	B	B	95				
Arroz 2	≥ 65°C													
Proteico 1	≥ 65°C	Cerdo con cerdura	NP	B	B	B	B	B	B	90				
Proteico 2	≥ 65°C													
Proteico 3	≥ 65°C													
Papilla	≥ 65°C													
Ensalada 1	Max. 15°C	Frutas.	NP	B	B	B	B	B	B	53				
Ensalada 2	Max. 15°C													
Ensalada 3	≥ 65°C													
Energético 1	≥ 65°C	Patacón	NP	B	B	B	B	B	B	38				
Energético 2	≥ 65°C													
Otro:														
Otro:														

P: Presentación, S: Sabor, C: Consistencia, T: Textura
Calificación: B: Bueno R: Regular M: Malo NA: No Aplica

Nº de productos liberados: _____
Nº de productos no conformes: _____

Observaciones:

Firma Evaluador: Tatiana Alcarez Firma Administrador _____

E.S.E HOSPITAL UNIVERSITARIO SAN RAFAEL TUNJA		HOSPITAL UNIVERSITARIO San Rafael de Tunja
CÓDIGO. SMN-F-41	EVALUACION SENSORIAL/LIBERACION DE ALIMENTOS DEL SERVICIO DE ALIMENTACIÓN	
Versión: 01		FECHA: 02/06/21

FORMATO DE EVALUACION SENSORIAL

Fecha: 02/08/2026 Hora: 4:40pm Tiempo de comida: Desayuno:___ M/Nueves:___ Almuerzo:___ Onces:___
Comida: X Merienda:___

Componente	T° Esperada	Alimento	Tipo de dieta	Inspección del producto						gramaje	Aceptado		2° Evaluación Aceptado	
				T°	P	S	C	T	Color	gr/cc	Si	No	Si	No
Fruta	NA													
Compota fría	Max. 15°C	Mango	P.	B	B	B	B	B	B	183				
Bebida fria 1	Max. 15°C	Mango	N.	B	B	B	B	B	B	188				
Bebida fría 2	Max 15°C													
Bebida caliente 1	≥ 65°C													
Bebida caliente 2	≥ 65°C													
Bebida caliente 3	≥ 65°C													
Quesos/Vinagreta	Max. 10°C													
Postre casero	Max. 10°C													
Sopa 1	≥ 65°C	Verduras. Zoquin	N	B	B	B	B	B	B	220				
Sopa 2	≥ 65°C													
Arroz 1	≥ 65°C													
Arroz 2	≥ 65°C													
Proteico 1	≥ 65°C	Pollo Desmechado	C3	B	B	B	B	B	B	62.				
Proteico 2	≥ 65°C													
Proteico 3	≥ 65°C													
Papilla	≥ 65°C													
Ensalada 1	Max. 15°C	Zanahoria.	C3	B	B	B	B	B	B	60g.				
Ensalada 2	Max. 15°C													
Ensalada 3	≥ 65°C													
Energético 1	≥ 65°C	Papa Torta.	C3.	B	B	B	B	B	B	70gr				
Energético 2	≥ 65°C													

P: Presentación S: Sabor C: Consistencia T: Textura
Calificación: B: Bueno R: Regular M: Malo NA: No Aplica

N° de productos liberados: _____
N° de productos no conformes: _____

Observaciónes:

Tatiana Alvarez

E.S.E HOSPITAL UNIVERSITARIO SAN RAFAEL TUNJA

CÓDIGO. SMN-F-41	EVALUACIÓN SENSORIAL/LIBERACION DE ALIMENTOS DEL SERVICIO DE ALIMENTACIÓN	FECHA: 02/06/21
Versión: 01		

FORMATO DE EVALUACIÓN SENSORIAL

Fecha: 30/08/2026 Hora: 11:30 Am Tiempo de comida: Desayuno:___ M/Nueves:___ Almuerzo: X
Onces:___ Comida:___ Merienda:___

Componente	T° Esperada	Alimento	Tipo de dieta	Inspección del producto						gramaje	Aceptado		2° Evaluación Aceptado	
				T°	P	S	C	T	Color	gr/cc	SI	No	Si	No
Fruta	NA													
Compota fria	Max. 15°C	Pera	PAST	B	B	B	B	B	B	190				
Bebida fria 1	Max. 15°C													
Bebida fria 2	Max 15°C													
Bebida caliente 1	≥ 65°C													
Bebida caliente 2	≥ 65°C													
Bebida caliente 3	≥ 65°C													
Quesos/Vinagreta	Max. 10°C													
Postre casero	Max. 10°C													
Sopa 1	≥ 65°C													
Sopa 2	≥ 65°C													
Arroz 1	≥ 65°C													
Arroz 2	≥ 65°C													
Proteico 1	≥ 65°C													
Proteico 2	≥ 65°C													
Proteico 3	≥ 65°C													
Papilla	≥ 65°C	Berenjena y zanahoria	P.	B	B	B	B	B	B	311				
Ensalada 1	Max. 15°C													
Ensalada 2	Max. 15°C													
Ensalada 3	≥ 65°C													
Energético 1	≥ 65°C													
Energético 2	≥ 65°C													
Otro:														
Otro:														

P: Presentación, S: Sabor, C: Consistencia, T: Textura
Calificación: B: Bueno R: Regular M: Malo NA: No Aplica

N° de productos liberados: _____
N° de productos no conformes: _____

Observaciones:

Firma Evaluador: Tatiana Alcarez **Firma Administrador** _____

E.S.E HOSPITAL UNIVERSITARIO SAN RAFAEL TUNJA		HOSPITAL UNIVERSITARIO San Rafael de Tunja
CÓDIGO. SMN-F-41	EVALUACION SENSORIAL/LIBERACION DE ALIMENTOS DEL SERVICIO DE ALIMENTACIÓN	
Versión: 01		FECHA: 02/06/21

FORMATO DE EVALUACION SENSORIAL

Fecha: 08/08/2026 Hora: 12m Tiempo de comida: Desayuno:___ M/Nueves:___ Almuerzo: x Onces:___
Comida:___ Merienda:___

Componente	T° Esperada	Alimento	Tipo de dieta	Inspección del producto						gramaje	Aceptado		2° Evaluación Aceptado	
				T°	P	S	C	T	Color	gr/cc	SI	No	SI	No
Fruta	NA													
Compota fría	Max. 15°C													
Bebida fría 1	Max. 15°C													
Bebida fría 2	Max 15°C													
Bebida caliente 1	≥ 65°C													
Bebida caliente 2	≥ 65°C													
Bebida caliente 3	≥ 65°C													
Quesos/Vinagreta	Max. 10°C													
Postre casero	Max. 10°C													
Sopa 1	≥ 65°C													
Sopa 2	≥ 65°C													
Arroz 1	≥ 65°C													
Arroz 2	≥ 65°C													
Proteico 1	≥ 65°C	Carne desm.	HGR	R	R	R	R	R	B	167g	x			
Proteico 2	≥ 65°C													
Proteico 3	≥ 65°C													
Papilla	≥ 65°C													
Ensalada 1	Max. 15°C	de fruta	HGR	B	B	B	B	B	B	100g	x			
Ensalada 2	Max. 15°C													
Ensalada 3	≥ 65°C	Papa Cocida	HGR	B	B	B	B	B	B	73g	x			
Energético 1	≥ 65°C	Arroz Blanco	HGR	B	B	R	B	B	B	73g	x			
Energético 2	≥ 65°C													

P: Presentación S: Sabor C: Consistencia T: Textura
Calificación: B: Bueno R: Regular M: Malo NA: No Aplica

N° de productos liberados: _____
N° de productos no conformes:

Observaciónes: Carne desmechada con grasa visible, trozos no uniformes y textura chiclosa.

Firma Evaluador: Firma Administrador

FORMATO DE EVALUACIÓN SENSORIAL

Fecha: 21/08/26 Hora: 11:30 Tiempo de comida: Desayuno:___ M/Nueves:___ Almuerzo: X

Onces:___ Comida:___ Merienda:___

Componente	T° Esperada	Alimento	Tipo de dieta	Inspección del producto						gramaje	Aceptado		2° Evaluación Aceptado	
				T°	P	S	C	T	Color	gr/cc	Si	No	Si	No
Fruta	NA													
Compota fria	Max. 15°C													
Bebida fria 1	Max. 15°C													
Bebida fria 2	Max 15°C													
Bebida caliente 1	≥ 65°C													
Bebida caliente 2	≥ 65°C													
Bebida caliente 3	≥ 65°C													
Quesos/Vinagreta	Max. 10°C													
Postre casero	Max. 10°C													
Sopa 1	≥ 65°C													
Sopa 2	≥ 65°C													
Arroz 1	≥ 65°C	Arroz Tibaya	N		B	B	B	B	B	90	✓		✓	
Arroz 2	≥ 65°C													
Proteico 1	≥ 65°C	Carne guisada	N		B	B	B	B	B	149	✓		✓	
Proteico 2	≥ 65°C													
Proteico 3	≥ 65°C													
Papilla	≥ 65°C													
Ensalada 1	Max. 15°C	Ensalada cruda	N		B	B	B	B	B	50	✓		✓	
Ensalada 2	Max. 15°C													
Ensalada 3	≥ 65°C													
Energético 1	≥ 65°C	Tajada de plátano	N		B	B	B	B	B	59	✓		✓	
Energético 2	≥ 65°C													
Otro:														
Otro:														

P: Presentación, S: Sabor, C: Consistencia, T: Textura

Calificación: B: Bueno R: Regular M: Malo NA: No Aplica

N° de productos liberados: _____

N° de productos no conformes: _____

Observaciones: Se encontraron la ensalada y las tajadas en un poco bajo

Firma Evaluador: _____ **Firma Administrador** _____

E.S.E HOSPITAL UNIVERSITARIO SAN RAFAEL TUNJA		HOSPITAL UNIVERSITARIO San Rafael de Tunja
CÓDIGO. SMN-F-41	EVALUACION SENSORIAL/LIBERACION DE ALIMENTOS DEL SERVICIO DE ALIMENTACIÓN	
Versión: 01		FECHA: 02/06/21

FORMATO DE EVALUACION SENSORIAL

Fecha: 26/05/26 Hora:_____ Tiempo de comida: Desayuno:___ M/Nueves:___ Almuerzo: X Onces:___
Comida:___ Merienda:___

Componente	T° Esperada	Alimento	Tipo de dieta	Inspección del producto						gramaje	Aceptado		2° Evaluación Aceptado	
				T°	P	S	C	T	Color	gr/cc	Si	No	Si	No
Fruta	NA													
Compota fría	Max. 15°C													
Bebida fría 1	Max. 15°C													
Bebida fría 2	Max 15°C													
Bebida caliente 1	≥ 65°C													
Bebida caliente 2	≥ 65°C													
Bebida caliente 3	≥ 65°C													
Quesos/Vinagreta	Max. 10°C													
Postre casero	Max. 10°C													
Sopa 1	≥ 65°C													
Sopa 2	≥ 65°C													
Arroz 1	≥ 65°C	Arroz blanco	HGI	1	B	B	B	B	B	94	✓		✓	
Arroz 2	≥ 65°C													
Proteico 1	≥ 65°C	Cerdo	HGI		B	B	B	B	B	161	✓		✓	
Proteico 2	≥ 65°C													
Proteico 3	≥ 65°C													
Papilla	≥ 65°C													
Ensalada 1	Max. 15°C	Ensalada mixta	HGI		B	B	B	B	B	62		X	✓	
Ensalada 2	Max. 15°C													
Ensalada 3	≥ 65°C													
Energético 1	≥ 65°C													
Energético 2	≥ 65°C													

P: Presentación S: Sabor C: Consistencia T: Textura
Calificación: B: Bueno R: Regular M: Malo NA: No Aplica

N° de productos liberados: _____
N° de productos no conformes: _____

Observaciónes:

E.S.E HOSPITAL UNIVERSITARIO SAN RAFAEL TUNJA		HOSPITAL UNIVERSITARIO San Rafael de Tunja
CÓDIGO. SMN-F-41	EVALUACION SENSORIAL/LIBERACION DE ALIMENTOS DEL SERVICIO DE ALIMENTACIÓN	FECHA: 02/06/21
Versión: 01		

FORMATO DE EVALUACION SENSORIAL

Fecha: 11/08/26 Hora: 11:30 Tiempo de comida: Desayuno:___ M/Nueves:___ Almuerzo: X Onces:___
Comida:___ Merienda:___

Componente	T° Esperada	Alimento	Tipo de dieta	Inspección del producto						gramaje	Aceptado		2° Evaluación Aceptado	
				T°	P	S	C	T	Color	gr/cc	Si	No	Si	No
Fruta	NA													
Compota fría	Max. 15°C													
Bebida fría 1	Max. 15°C	jugo lulo			B	B	B	B	B	205 gr	✓			
Bebida fría 2	Max 15°C													
Bebida caliente 1	≥ 65°C													
Bebida caliente 2	≥ 65°C													
Bebida caliente 3	≥ 65°C													
Quesos/Vinagreta	Max. 10°C													
Postre casero	Max. 10°C													
Sopa 1	≥ 65°C													
Sopa 2	≥ 65°C													
Arroz 1	≥ 65°C	Arroz con Semillas	Flexi		B	B	B	B	B	91	✓		✓	
Arroz 2	≥ 65°C													
Proteico 1	≥ 65°C	Carne guisada	Flexi		B	B	B	B	B	98	✓		✓	
Proteico 2	≥ 65°C													
Proteico 3	≥ 65°C													
Papilla	≥ 65°C													
Ensalada 1	Max. 15°C	Ensalada Cruda	Flexi		B	B	B	B	B	67	✓		✓	
Ensalada 2	Max. 15°C													
Ensalada 3	≥ 65°C													
Energético 1	≥ 65°C	Papa cocid.	Flexi		B	B	B	B	B	89	✓		✓	
Energético 2	≥ 65°C													

P: Presentación S: Sabor C: Consistencia T: Textura
Calificación: B: Bueno R: Regular M: Malo NA: No Aplica

N° de productos liberados: _____
N° de productos no conformes: _____

Observaciónes:

Firma Evaluador: Diego Fino Firma Administrador _____

E.S.E HOSPITAL UNIVERSITARIO SAN RAFAEL TUNJA		HOSPITAL UNIVERSITARIO San Rafael de Tunja
CÓDIGO. SMN-F-41	EVALUACION SENSORIAL/LIBERACION DE ALIMENTOS DEL SERVICIO DE ALIMENTACIÓN	
Versión: 01		FECHA: 02/06/21

FORMATO DE EVALUACION SENSORIAL

Fecha: 10/05/26 Hora:_____ Tiempo de comida: Desayuno:___ M/Nueves:___ Almuerzo: X Onces:___
Comida:___ Merienda:___

Componente	T° Esperada	Alimento	Tipo de dieta	Inspección del producto						gramaje	Aceptado		2° Evaluación Aceptado	
				T°	P	S	C	T	Color	gr/cc	Si	No	Si	No
Fruta	NA													
Compota fría	Max. 15°C													
Bebida fría 1	Max. 15°C	jugo piña			B	B	B	B	B	212 gr	✓			
Bebida fría 2	Max 15°C													
Bebida caliente 1	≥ 65°C													
Bebida caliente 2	≥ 65°C													
Bebida caliente 3	≥ 65°C													
Quesos/Vinagreta	Max. 10°C													
Postre casero	Max. 10°C													
Sopa 1	≥ 65°C													
Sopa 2	≥ 65°C													
Arroz 1	≥ 65°C	Arroz blanco	N	B	B	B	B	B	B	43	✓		✓	
Arroz 2	≥ 65°C													
Proteico 1	≥ 65°C	Crema arveja	N	B	B	B	B	B	B	B	✓		✓	
Proteico 2	≥ 65°C													
Proteico 3	≥ 65°C													
Papilla	≥ 65°C													
Ensalada 1	Max. 15°C	Ensalada de fruta	N	B	B	B	B	B	B	B	✓		✓	
Ensalada 2	Max. 15°C													
Ensalada 3	≥ 65°C													
Energético 1	≥ 65°C	Torta casera	N	B	B	B	B	B	B	80	✓		✓	
Energético 2	≥ 65°C													

P: Presentación S: Sabor C: Consistencia T: Textura
Calificación: B: Bueno R: Regular M: Malo NA: No Aplica

N° de productos liberados: _____
N° de productos no conformes: _____
Observaciones:

N.P.
Firma Evaluador: [signature] Firma Administrador

CERTIFICADO DE ADHERENCIA ISO 14001 DE 2015
SISTEMA DE GESTION AMBIENTAL
MES DE AGOSTO 2026

El presente informe se genera luego de realizar inspección documental y operacional de los requisitos contractuales solicitados, socializados y pactados en el contrato 409 del 2026, cuyo objetivo contractual es el SUMINISTRO DE DIETAS TERAPÉUTICAS PARA PACIENTES Y BENEFICIARIOS DE PROGRAMAS ASISTENCIALES DE LA ESE HOSPITAL UNIVERSITARIO SAN RAFAEL TUNJA.

A continuación, se relacionan los requisitos exigidos y los documentos entregados por el contratista, al igual que la adherencia de cumplimiento contractual del mismo, cabe resaltar que para poder pasar la adherencia se debe cumplir con el 80% mínimo de calificación:

SERVICIOS O CONTRATISTAS	SEGUIMIENTO 2026				OBSERVACIONES SEGUIMIENTO SEGUNDO TRIMESTRE
	SOPORTE DE VERIFICACIÓN	NC-1	NC-0	% Cumplimiento	
		AGOSTO			
GESTION AMBIENTAL (GA)					
SUMINISTROS Y SERVICIOS TONY SAS	**PLAN DE SANEAMIENTO BASICO:** 1.Documento del Plan de Saneamiento Básico. 2. Concepto sanitario favorable de la planta emitido por la secretaria de salud (Vigencia 1 año).	1		**100%**	Presenta el certificado de control de plagas del mes de agosto del 2026. **Vigente para el mes de agosto del 2026.**
	RESGISTRO DE INSCRIPCIÓN DE GENERADOR DE ACU: 1. Informe de reporte de ACU de la vigencia anterior. presentado ante Corpoboyacá 2. Soporte de registro de inscripción de ACU ante Corpoboyacá. 3. Actas de disposición final del aceite de cocina usado, vigencia anterior.	1			Presenta la planilla de registro de generación de ACU del mes de agosto del 2026. **Vigente para el mes de agosto del 2026.**
	RESIDUOS SOLIDOS:	1			Presenta el certificado de

	1.RUT de la Empresa encargada de disponer los residuos biodegradables. 2. Licencia ambiental de la empresa para realizar la actividad de compostaje. 3. Actas de disposición final de los residuos biodegradables. 4. Planilla de descomide hospitalario.				recepción de residuos sólidos orgánicos del mes de agosto del 2026. Presenta la planilla de descomide del mes de agosto del 2026. **Vigente para el mes de agosto del 2026.**
	5. Registros de RH1 mensuales en los que se incluyan residuos biodegradables, ordinarios, y reciclables.	1			Presenta el formato rh1 y el consolidado en Excel del mes de agosto del 2026. **Vigente para el mes de agosto del 2026.**
	6. Registro fotográfico de las canecas debidamente rotuladas.	1			Presenta informe de canecas debidamente rotuladas utilizadas para la prestación del servicio. **Vigente para el mes de agosto del 2026.**
	7. Registro fotográfico de la báscula empleada para pesaje de los residuos.	1			Presenta informe de la báscula empleada para el pesaje de residuos. **Vigente para el mes de agosto del 2026.**
	8. Respuesta a informes de inspecciones.	1			Respuesta oportuna de hallazgos encontrados en inspección ambiental realizada en el mes de agosto del 2026. **Vigente para el mes de agosto del 2026.**
	REPRESENTANTE GESTIÓN AMBIENTAL: 1. Curso de manejo de sustancias químicas. 2. Curso de manejo de residuos sólidos.	1			Presenta diplomas del curso en *Gestión y Manejo de Residuos Peligrosos y Biológicos Hospitalarios* y del curso en *Manipulación Segura de Sustancias Químicas* de las representantes de gestión ambiental. **Vigente para el mes de agosto del 2026.**

	SUSTANCIAS QUIMICAS: 1.Fichas de seguridad de la totalidad de sustancias químicas empleadas. 2. Diseño de etiquetas de los productos químicos reenvasados. 3. Evidencia fotográfica del lugar en donde se encuentra a la mano las fichas de seguridad de las sustancias químicas para los trabajadores. 4. Evidencia fotográfica del almacenamiento adecuado de sustancias químicas y el respectivo kit de derrames.	1			***Inventario Sustancias Químicas:*** Cloro orgánico Lavaplatos liquido Presenta evidencia del almacenamiento de las sustancias químicas, su respetivo kit antiderrames y las fichas de seguridad publicadas. Presenta actualización de las etiquetas de envase y reenvase para el cloro orgánico y jabón lavaloza, con el formato vigente. **Vigente para el mes de agosto del 2026.**
	TOMA DE CONCIENCIA: 1. Plan de capacitación. 2. Soportes de capacitación. 3. Informe de evaluación de eficacia semestral de la totalidad de los trabajadores.	1			No se cuenta con capacitaciones programadas para el mes de agosto del 2026. **Vigente para el mes de agosto del 2026.**
	VERTIMIENTOS: 1. Evidencia de limpieza de trampas de grasa en la institución y en la planta. 2. Evidencia de instalación de trampas de grasa en la planta y en los espacios. suministrados por el hospital 3. Análisis de vertimientos mediante laboratorio acreditado.	1			Certificado de limpieza y desinfección de trampas de grasa del mes de agosto del 2026. **Vigente para el mes de agosto del 2026.**
	PLASTICOS DE UN SOLO USO: 1. Evidencia e informe de los materiales utilizados para suministro de alimentación. 2. Ficha técnica de los	1			Presenta carta de implementación de contendores biodegradables a base de bagazo de caña y las respetivas fichas tecnicas de los materiales utilizados. **Vigente para el mes de**

	plásticos usados.				**agosto del 2026.**
	CONTROL DE TEMPERATURA DE NEVERAS Y CALIBRACIÓN DE LOS TERMOHIGRÓMETROS 1.Registros mensuales de control de temperaturas de cada una de las neveras 2. Calibración de los termohigrómetros y registros de validación de las neveras en caso de contar con termohigrómetro dentro.	1			Presenta las planillas de control de temperaturas del mes de agosto del 2026. **Vigente para el mes de agosto del 2026.**
	ASEO DE ZONAS DE CARGUE Y DESCARGUE DE ALIMENTOS Y RESIDUOS: 1. Inclusión de las áreas en las planillas de limpieza y desinfección. 2. Registros y planillas de limpieza y desinfección.	1			Presenta las planillas de limpieza y desinfección del mes de agosto del 2026. **Vigente para el mes de agosto del 2026.**

En conclusión, se puede observar que para el mes de **AGOSTO DE 2026** el contratista presenta adherencia de 100% al sistema de gestión ambiental.

NOTA: Se recuerda que para generar esta certificación el contratista debe contar mínimo con el 80% de adherencia. Por lo tanto, el contratista cumple con lo solicitado.

Atentamente,

ANDREA JULIANA DAZA GUERRERO
Profesional Universitario
Sistema de gestión ambiental
E.S.E Hospital Universitario San Rafael de Tunja

LA LÍDER DE SERVICIOS TERCERIZADOS DE LA E.S.E. HOSPITAL UNIVERSITARIO SAN RAFAEL DE TUNJA

CERTIFICA:

Que **SUMINISTROS Y SERVICIOS TONY SOCIEDAD POR ACCIONES SIMPLIFICADA SUMISERVI S.A.S** con NIT **900.130.262-5**, en ejecución de contrato de Suministro N° 409 de 2026 cuyo objeto es el "SUMINISTRO DE DIETAS TERAPÉUTICAS PARA PACIENTES Y BENEFICIARIOS DE PROGRAMAS ASISTENCIALES DE LA E.S.E HOSPITAL UNIVERSITARIO SAN RAFAEL DE TUNJA" cumplió a satisfacción las obligaciones contractuales durante el período comprendido entre el 1 al 31 de agosto de 2026, conforme a lo establecido en el Contrato N° 409 de 2026.

Por lo anterior, se aprueba el pago por valor de **CUATROCIENTOS SETENTA Y CUATRO MILLONES CUATROCIENTOS VEINTE MIL TRESCIENTOS SESENTA Y SEISE PESOS M/CTE ($ 474.420.366).** según factura No. **FVE-1383**, correspondiente al suministro de alimentación en la E.S.E. Hospital Universitario San Rafael de Tunja.

Se deja constancia de que se realizó la verificación de los soportes presentados por la empresa contratista en el informe de ejecución de actividades del mes de agosto. Así mismo, se adjunta la ronda mensual de supervisión, y el seguimiento realizado durante el período por parte del apoyo a la supervisión del contrato.

Tunja, septiembre de 2026.

MARIBEL CAMARGO CORREA
Líder de Servicios Tercerizados
Apoyo a la Supervisión - Contrato No. 409-2026

CODIGO:	ESE. HOSPITAL UNIVERSITARIO SAN RAFAEL DE TUNJA
VERSION	LISTA DE CHEQUEO PARA LA VERIFICACIÓN DEL CUMPLIMIENTO DE LOS REQUISITOS DEL SERVICIO DE ALIMENTACIÓN

Método Calificación: CUMPLE (1) NO CUMPLE (0)

Fecha:21/07/2026

ITEM	DESCRIPCIÓN	CUMPLE	NO CUMPLE	N/A	OBSERVACIONES
1	El área de ensamble se encuentra limpia, ordenada y libre de contaminación.	1			El área de ensamble se encuentra limpia y ordenada, sin presencia de residuos, suciedad, elementos innecesarios o condiciones que puedan generar contaminación de los alimentos. Se evidencia adecuado mantenimiento de las condiciones de higiene y organización del área.
2	El personal utiliza correctamente uniforme, gorro, tapabocas, guantes y demás elementos de protección personal.	1			Se evidenció que el personal utiliza correctamente el uniforme y los elementos de protección personal requeridos para la manipulación de alimentos, incluyendo gorro, tapabocas y guantes, manteniendo una adecuada presentación e higiene en el desarrollo de sus actividades.
3	El personal realiza higiene de manos antes de iniciar el ensamble y cuando el proceso lo requiere.	1			El personal realiza correctamente el lavado de manos antes de iniciar el ensamble y cada vez que el proceso lo requiere, dando cumplimiento a las buenas prácticas de manipulación de alimentos.
4	Las superficies, mesas de ensamble, utensilios y equipos se encuentran limpios y desinfectados antes de iniciar la operación.	1			Las superficies, mesas de ensamble, utensilios y equipos se encuentran en adecuadas condiciones de limpieza y desinfección antes del inicio de la operación, favoreciendo la inocuidad de los alimentos.
5	La solución de cloro orgánico utilizada corresponde a la concentración requerida (100 ppm o 1000 ppm de acuerdo al caso), se encuentra rotulada y vigente.	1			La solución de cloro orgánico utilizada presenta la concentración establecida según el uso requerido (100 ppm o 1000 ppm), se encuentra debidamente rotulada y dentro del periodo de vigencia.
6	Se evidencia cumplimiento del procedimiento de limpieza y desinfección establecido por la institución, incluyendo los registros correspondientes.	1			Se da cumplimiento al procedimiento de limpieza y desinfección establecido por la institución, con los respectivos registros diligenciados y disponibles para verificación.
7	Los carrotermos y lineas calientes se encuentran limpios, desinfectados, en buen estado y con capacidad para conservar la temperatura de los alimentos.	1			Los carrotermos y las líneas calientes se encuentran limpios, desinfectados y en buen estado, garantizando condiciones adecuadas para la conservación de la temperatura de los alimentos.
8	Los alimentos llegan al área de ensamble en condiciones adecuadas de temperatura, presentación e inocuidad.	1			Los alimentos ingresan al área de ensamble en condiciones adecuadas de temperatura y presentación. Se realiza la toma de temperatura con termómetro para verificar que los alimentos conserven la cadena de calor, registrando cada medición en los diferentes tiempos de comida, conforme a los parametros establecidos
9	Las dietas suministradas corresponden a la prescripción médica y nutricional registrada para cada paciente o beneficiario.	1			El personal auxiliar verifica la hoja de dieta antes de realizar el suministro, asegurando que la alimentación entregada corresponda a la prescripción médica y nutricional registrada para cada paciente.
10	Se garantiza la rotulación de las dietas previo a su distribución.	1			Cada dieta es rotulada correctamente por las auxiliares en el proceso de ensamble, dejando identificada la información necesaria para su posterior distribución.
11	Se evita la contaminación cruzada durante el proceso de ensamble y distribución de alimentos.			X	Se evita la contaminación cruzada, ya que el ensamble y la distribución de los alimentos se realizan por separado. Primero se realiza el ensamble en la línea caliente y posteriormente se distribuyen las dietas a los pisos.
12	El área dispone de los insumos, utensilios y equipos necesarios para desarrollar el ensamble de manera segura.	1			Se cuenta con los elementos requeridos para llevar a cabo las actividades de ensamble de forma organizada y segura.
13	Los residuos generados durante el proceso son segregados y dispuestos correctamente.	1			Los residuos son separados de acuerdo con su clasificación y depositados en los recipientes correspondientes, cumpliendo con el código de colores establecido.
14	Se evidencian registros actualizados de limpieza, desinfección, temperaturas y demás controles del servicio.	1			Los registros de limpieza, desinfección, control de temperaturas y demás controles del servicio se encuentran actualizados, cada uno en el formato asignado para su respectivo seguimiento.
15	El personal conoce y aplica los procedimientos establecidos para el servicio de alimentación hospitalaria.	1			El personal demuestra conocimiento de los procedimientos establecidos y los aplica correctamente en las actividades relacionadas con el servicio de alimentación hospitalaria.

16	La distribución de las dietas se realiza de manera oportuna, cunpliendo con los horarios establecidos en el manual de dietas hospitalarias, garantizando la seguridad alimentaria y la satisfacción del usuario.	1			La distribución de las dietas se realiza de acuerdo con los horarios establecidos en el manual de dietas hospitalarias, asegurando la entrega oportuna de los alimentos a los usuarios.
TOTAL		15	0		
PORCENTAJE DE CUMPLIMIENTO %		**94%**			
CONTRATISTA:		**HORA:**	9:30 a.m		
		FECHA:	31/08/2026		
INSPECIÓN REALIZADA POR: Laura Leguizamo.					
FIRMA (E) EMPRESA CONTRATISTA:		FIRMA (E) DE LA INSPECCIÓN:			

EVIDENCIA FOTOGRÁFICA INSPECCIÓN REALIZADA 31/08/2026

Limpieza y desinfección de carro termos	Mesas de ensamble utensilios limpios y desinfectados	Formatos diligenciados y actualizados
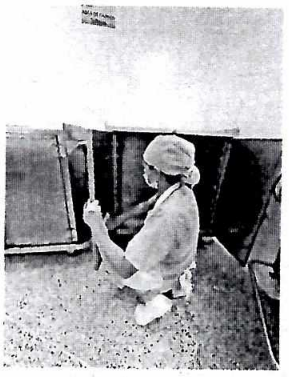		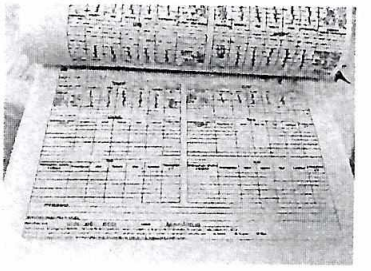
	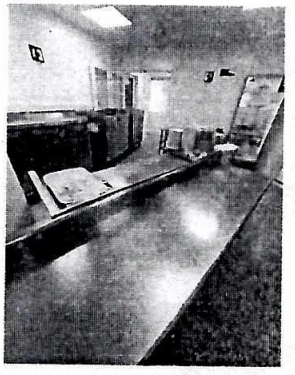	
	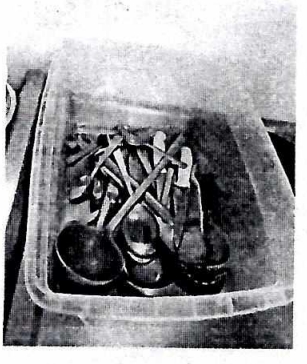	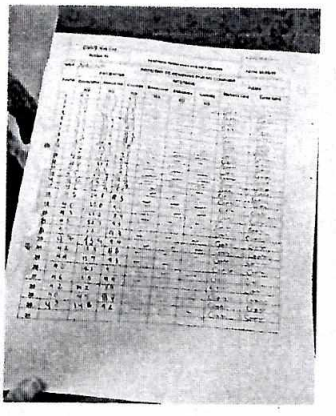

Área de ensamble limpia ordenada	Alimentos llegan en condiciones adecuadas de temperatura presentación e inocuidad	Uso correcto de elementos de protección personal (EPP)
		
	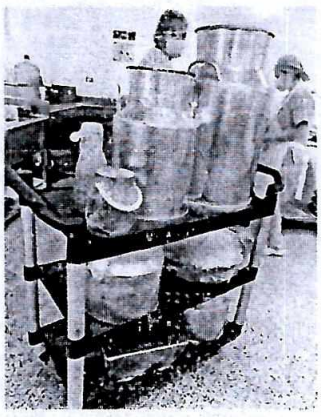	
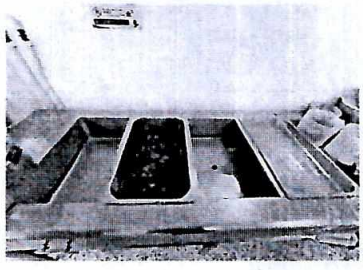		

Rotulación de dietas	Higiene de manos
 	 

Dietas debidamente rotuladas
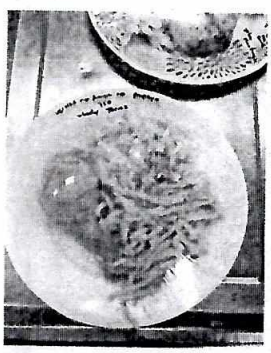  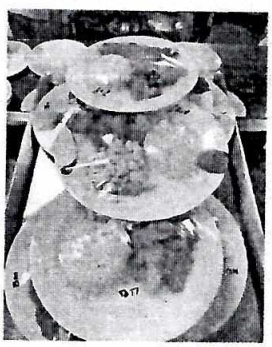 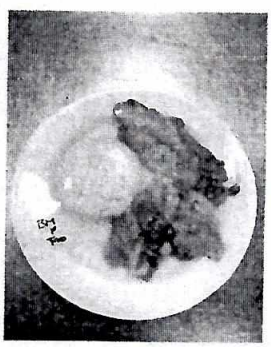

Fuente: Gestión de servicios de apoyo

E.S.E Hospital Universitario San Rafael de Tunja

LAURA VICTORIA LEGUIZAMO NIÑO

Técnico de apoyo administrativo / Gestión de servicios de apoyo

CERTIFICACION DE CUMPLIMIENTO ARTICULO 50 LEY 789 DE 2002 Y LEY 828 DE 2003

Yo, **BLANCA ESPERANZA CORREA BECERRA**, identificada con cédula de ciudadanía No 46.668.235 de Duitama y con Tarjeta Profesional No. 134801-T de la Junta Central de Contadores de Colombia, en mi condición de Revisor Fiscal de **SUMINISTROS Y SERVICIOS TONY SOCIEDAD POR ACCIONES SIMPLIFICADA - SUMISERVI SAS.**, identificada con NIT 900.130.262-5, debidamente inscrita en la Cámara de Comercio de Duitama, luego de examinar de acuerdo con las normas de auditoria generalmente aceptadas en Colombia, los estados financieros de la compañía, certifico el pago de los aportes realizados por la compañía durante los últimos seis (6) meses calendario legalmente exigibles a la fecha de presentación de la presente certificación, por los conceptos de salud, pensiones, riesgos laborales, cajas de compensación familiar, Instituto Colombiano de Bienestar familiar (ICBF) y Servicio Nacional de Aprendizaje (SENA).

Lo anterior, en cumplimiento de lo dispuesto en el Artículo 50 de la Ley 789 de 2002, Ley 1150 de 2007, Ley 1607 de 2012, Ley 1819 de 2016 y demás normas que los complementen, modifiquen o adicionen.

Nota: la entidad se encuentra exonerada del pago de los aportes parafiscales a favor del Servicio Nacional de Aprendizaje – SENA y del ICBF, correspondiente a los trabajadores que devenguen, individualmente considerados, menos de 10 salarios mínimos legales mensuales vigentes, de conformidad con el art. 65 de la Ley 1819 de 2016, el cual adicionó el articulo 114-1 del estatuto Tributario.

Se expide esta certificación en la ciudad de Duitama, a los veintiún (21) día del mes de septiembre de 2026.

BLANCA ESPERANZA CORREA BECERRA
Revisor Fiscal
T.P. No. 134801-T

UNIDAD ADMINISTRATIVA ESPECIAL **JUNTA CENTRAL DE CONTADORES**

Certificado No:

4 7 7 3 B B 2 1 6 C C 8 3 8 4 6

LA REPUBLICA DE COLOMBIA

MINISTERIO DE COMERCIO, INDUSTRIA Y TURISMO

UNIDAD ADMINISTRATIVA ESPECIAL

JUNTA CENTRAL DE CONTADORES

CERTIFICA A:
QUIEN INTERESE

Que el contador público **BLANCA ESPERANZA CORREA BECERRA** identificado con CÉDULA DE CIUDADANÍA No 46668235 de DUITAMA (BOYACÁ) Y Tarjeta Profesional No 134801-T SI tiene vigente su inscripción en la Junta Central de Contadores y desde la fecha de Inscripción.

NO REGISTRA ANTECEDENTES DISCIPLINARIOS * * *

REPUBLICA DE COLOMBIA
IDENTIFICACION PERSONAL
CEDULA DE CIUDADANIA

NUMERO 46.668.235
CORREA BECERRA
APELLIDOS
BLANCA ESPERANZA
NOMBRES

FIRMA





FECHA DE NACIMIENTO 06-SEP-1972
DUITAMA
(BOYACA)
LUGAR DE NACIMIENTO
1.50 O+ F
ESTATURA G.S. RH SEXO
08-FEB-1991 DUITAMA
FECHA Y LUGAR DE EXPEDICION
REGISTRADOR NACIONAL
CARLOS ARIEL SÁNCHEZ TORRES

INDICE DERECHO

A-0707900-00213371-F-0046668235-20100208 0020708459A 1 27701563

República de Colombia
Ministerio de Comercio, Industria y Turismo
JUNTA CENTRAL DE CONTADORES
TARJETA PROFESIONAL
DE CONTADOR PUBLICO
134801-T



BLANCA ESPERANZA
CORREA BECERRA
C.C. 46668235
RESOLUCION INSCRIPCION 141 FECHA 05/06/2008
UNIVERSIDAD DE PAMPLONA

PRESIDENTE

LUIS ALONSO COLMENARES RODRIGUEZ 144711

FIRMA DEL TITULAR 57598

Esta tarjeta es el único documento que lo acredita como CONTADOR PUBLICO de acuerdo con lo establecido en la Ley 43 de 1990.
Agradecemos a quien encuentre esta tarjeta devolverla al Ministerio de Comercio Industria y Turismo. Junta Central de Contadores.

SUMINISTROS Y SERVICIOS TONY S.A.S.

Hospital Universitario San Rafael Tunja - Servicio de Alimentos Pacientes

NOMINA MES DE AGOSTO DE 2026

DATOS INFORMATIVOS					DEVENGOS							DEDUCCIONES							NETO	FIRMAS
No	Identificación	Apellido / Nombre	Salario	Dias Trab.	Sueldo / Auxilios / Lic. Rem.	Vaca ciones	Incapa cidades	Auxilio Transp. / Conectiv.	Horas Extras	Otros Devengos	Total Devengado	Aportes EPS Trabaj.	Aportes AFP Trabaj.	Aportes FSP Trabaj.	Valor Aliment.	Libranza	Otros Deducidos	Total Deducidos	Neto A Pagar	RECIBI CONFOR (Firma y Cédul
1	40.046.350	Alvarado Rios Ana Patricia	1.750.905	30	1.750.905	0	0	249.095	544.865	0	2.544.865	91.831	91.831	0	0	0	0	183.662	2.361.203	Ana Patricia
2	1.056.074.278	Ayala Ayala Yesika Carolina	1.750.905	30	1.750.905	0	0	249.095	589.471	0	2.589.471	93.615	93.615	0	0	0	0	187.230	2.402.241	Yesica Ayala
3	33.369.167	Bautista Reyes Claudia Lucia	1.750.905	30	1.750.905	0	0	249.095	389.367	0	2.389.367	85.611	85.611	0	0	0	0	171.222	2.218.145	claudia Bautista
4	33.367.408	Bernal Pardo Diana Paola	1.750.905	30	1.750.905	0	0	249.095	541.947	0	2.541.947	91.714	91.714	0	0	0	22.384	205.812	2.336.135	
5	40.044.567	Cordero Lopez Ana Lucia	1.750.905	30	1.750.905	0	0	249.095	541.947	0	2.541.947	91.714	91.714	0	0	0	0	183.428	2.358.519	Ana cordero.
6	1.049.634.433	Higuera Baron Olga Milena	1.750.905	30	1.750.905	0	0	249.095	553.619	0	2.553.619	92.181	92.181	0	0	0	0	184.362	2.369.257	Milena Higuera
7	23.730.950	Leguizamon Fandiño Luz Alba	1.750.905	30	1.750.905	0	0	249.095	310.369	0	2.310.369	82.451	82.451	0	0	0	0	164.902	2.145.467	luz fandiño.
8	1.126.238.749	Molina Romero Jenith	1.750.905	30	1.750.905	0	0	249.095	418.132	0	2.418.132	86.761	86.761	0	0	0	73.484	247.006	2.171.126	Jenith molina
9	1.071.162.659	Mora Sanabria Jenny Paola	1.750.905	30	1.750.905	0	0	249.095	494.423	0	2.494.423	89.813	89.813	0	0	0	18.473	198.099	2.296.324	
10	33.379.363	Niño Neira Gladis	3.745.000	30	3.745.000	0	0	0	813.200	0	4.558.200	182.328	182.328	0	0	1.309.216	0	1.673.872	2.884.328	
11	1.002.396.552	Pedraza Baron Jairo Esteban	1.750.905	30	1.750.905	0	0	249.095	732.045	0	2.732.045	99.318	99.318	0	30.000	595.651	11.727	836.014	1.896.031	Jairo Pedraza
12	23.438.008	Parra Gonzalez Martha Hilda	1.750.905	30	1.750.905	0	0	249.095	577.798	0	2.577.798	93.148	93.148	0	0	0	0	186.296	2.391.502	
13	1.049.646.296	Pedraza Baron Yeisson Fabian	1.750.905	30	1.750.905	0	0	249.095	684.938	0	2.684.938	97.434	97.434	0	0	769.064	0	963.932	1.721.006	Fabian Pedraza.
14	1.049.605.410	Perez Niño Claudia Yaneth	1.750.905	30	1.750.905	0	0	249.095	472.745	0	2.472.745	88.946	88.946	0	0	0	0	177.892	2.294.853	Claudia Perez

	33.365.699	Guerrero Perez Lady Giovanna	1.750.905	30	1.750.905	0	0	249.095	510.264	0	2.510.264	90.447	90.447	0	0	0	0	180.894	2.329.370	
	1.050.605.941	Urbano Bernal Heimi Nicol	1.750.905	30	1.750.905	0	0	249.095	521.519	0	2.521.519	90.897	90.897	0	0	0	0	181.794	2.339.725	
15	1.192.762.379	Patiño Rojas Gina Gabriela	1.750.905	30	1.750.905	0	0	249.095	415.214	0	2.415.214	86.645	86.645	0	0	0	0	173.290	2.241.924	
16	52.621.026	Raquira Campos Luz Marina	1.750.905	30	1.750.905	0	0	249.095	565.293	0	2.565.293	92.648	92.648	0	0	0	25.467	210.763	2.354.530	
17	40.030.228	Rodriguez Montoya Maria Fideligna	1.750.905	30	1.750.905	0	0	249.095	377.696	0	2.377.696	85.144	85.144	0	0	0	0	170.288	2.207.408	
18	1.052.401.131	Ochoa Avellaneda Laura Paola	2.953.200	30	2.953.200	0	0	249.095	0	150.000	3.352.295	118.128	118.128	0	45.000	0	0	281.256	3.071.039	
18		**TOTALES**	**38.214.490**	**600**	**38.214.490**	**0**	**0**	**4.732.805**	**10.054.852**	**150.000**	**53.152.147**	**1.930.774**	**1.930.774**	**0**	**75.000**	**2.673.931**	**151.535**	**6.762.014**	**46.390.133**	

Neto Pagado:	
$ 46.390.133.	

Observaciones:

1.
2.
3.
4.
5.
6.
7.
8.
9.
10.

Aportes Parafiscales		Aportes Seg. Social		Prestaciones	Valor
ICBF	$ 0	Salud	$ 1.226	Cesantia	$ 4.416.829
SENA	$ 0	Riesgos Laborales	$ 1.271.100	Int. S/Cesantia	$ 530.020
CCF	$ 1.932.000	Fondo de Pensiones	$ 5.793.226	Prima de Servicios	$ 4.416.829
Subtotal	**$ 1.932.000**	**Subtotal**	**$ 7.065.552**	Vacaciones	$ 1.615.226
				Subtotal	**$ 10.978.904**

TOTAL APROPIACIONES $ 19.976.456

TOTAL NOMINA $ 73.128.603

Elaborado:

Luz Nancy Riaño Abril
Contador

Revisado:

Revisor Fiscal

Aprobado:

Clara Fernanda Moreno Castañeda
Representante Legal

SUMISERVI S.A.S.

HOSPITAL SAN RAFAEL TUNJA TURNOS AGOSTO 2026

	NOMBRE	S 1	D 2	L 3	M 4	M 5	J 6	V 7	S 8	D 9	L 10	M 11	M 12	J 13	V 14	S 15	D 16	L 17	M 18	M 19	J 20	V 21	S 22	D 23	L 24	M 25	M 26	J 27	V 28	M	S 29	D 30	L 31
1	MARÍA RODRIGUEZ MONTOYA		T2	T6	T6	T6	T6	T6	T6		T2	T2	T2	T2	T2	T2	T2			T6	T6	T6	T6	T6	T2	T2	T2	T2	T2		T2	T2	T6
2	DIANA PAOLA BERNAL PARDO	T2	T5	A	A	T3		T5	AT	AT	T5	A	T1	DP	T1	AT	T8	T6	T1			DP	AT	T5	T1	T1	T7	T5	T5			T6	T5
3	NICOLL BERNAL	AM	AM	T8	T8	T8		T8	T8	T8	T4	T4		T4	T4	T4	T4	T8	T8		T8	T8	T8	T8	T4	T4		T4	T4		T4	T4	T8
4	CLAUDIA YANETH PEREZ NIÑO	T5		T1	T1	T1	T1	T1	T1	T1		T5	T5	T5	T5	T5	T5	T1		T1	T1	T1	T1	T1	T5	T5	T5				T5	T5	T1
5	LUZ MARINA RÁQUIRA CAMPOS	AU	AU	A	A	A	A	A	A	A	AU			AU	AU	AU	AU	A	A	A		A	A	A	AU	AU	AU	AU	AU		AU	AU	A
6	JENITH MOLINA ROMERO	T1	T1	T5	T5	T5	T5		T5	T5	T1	T1	AU	T1		T1	T1	T5	T5	T5	T5	T5	T5		DP		T1	T1	T1		T1	T1	
7	ANA PATRICIA ALVARADO	T7	T7	DP	DP	DP	T3	T3	T3	T3	T7	T7	T7		T7	T7	T7	T3	T3	T3	T3	T3	T3	T3	T7	T7		T7	T7		T7	T7	
8	CLAUDIA BAUTISTA	AT	AT	AM	AM	AM	AM		AM	AM	AT	AT	AT	AT	AT		AT	A	AM	AM	AM	AM	AM		AT	AT	AT	AT	AT		AT	AT	AM
9	YESIKA AYALA	T6	T6	T2	T2	T2	T2	T2	T2	T2		T6	T6	T6	T6	T6	T6		T2	T2	T2	T2	T2	T2	T6			T6	T6		T6		T2
10	ANA CORDERO		A	AU	AU	AU	AU	PM	PM	PM		A	A	A	A	A	PM	PM	AU	AU	AU		AU	PM	A	A	A	A	A		A	A	
11	PAOLA MORA	A	A	T3	T3		T8	T7	T4	T6	A	AU	T4	T3	DP			AU	T6	T8	A	AU	T4	T5	T3	T6	T6		AM		T3	T3	T3
12	MARTA PARRA	A		DP	DP	A	A	A	A	A	A		A	A	A	A	A		A	A	A	A	A	AT	A	A	A	A	A		A	A	A
13	GABRIELA PATIÑO	T3	T3	T7	T7	T7	T7		T7	T7	T3	T3	T3		T3	T3	T3	T7	T7	T7	T7	T7	T7	T7		T3	T3	T3	T3				T7
14	MILENA HIGUERA	T8	T8	T4	T4	T4	T4	T4		T4	T8	T8	T8	T8	T8	T8		T4	T4	T4	T4	T4		T4	T8	T8	T8	T8	T8		T8	T8	AU
15	LADY GUERRERO	T4	T4	AT	AT	AT	AT	AT			AM	AM	AM	AM	AM	AM	AM	AT	AT	AT	AT	AT		AT	AM	AM	AM	AM			AM	AM	AT
	ADMINISTRADORA																T8																
16	GLADIS NIÑO		T	T	T	T	T	T		T	T	T	T	T	T			T	T	T	T	T		T	T	T	T	T	T	T	T	T	T
	CONDUCTORES																																
17	ESTEBAN PEDRAZA		TC1	TM	TC1	TT1	TC1	TT1		TC2	TC1	TM	TM	TC1	TM		TC1	TT1	TC1	T1	TT1	TC1			TC1	TT1	TT1	TC1	T	TM	TC	TT	T
18	FABIAN PEDRAZA	TC2		TC1	TT1	TC1	TMB	TM	TC1	TC1	TM	TC	T1		T1	TC1	TC1		T1	TC1	T	TT1	TT1	TC2	TM	TC1	TM		TC	TC1		TC1	TC2

MAÑANA T1 ucip - septimo y sexto	T1
MAÑANA T 2 uci - quinto - sotano	T2
MAÑANA T3 tercero s , segundo	T3
MAÑANA T 4 urgencias y consulta externa	T4
MAÑANA APOYO MAÑANA	AM
MAÑANA APOYO URGENCIAS	A
TARDE T5 ucip .septimo y sexto	T5
TARDE T6 uci -quinto -sotano	T6
TARDE T7 terceros y segundo	T7
TARDE T8 urgencias y consulta externa	T8
APOYO TARDE TERCERO	AT
ASEO INTERNO	A
TARDE APOYO URGENCIAS	AU
DESCANSO	
CONDUCTOR MAÑANA	TM
CONDUCTOR TARDE	TT

"Trabajar en equipo divide el trabajo y multiplica los resultados" Anónimo.

GLADIS NIÑO NEIRA

ELABORO

SUMISERVI S.A.S.
SUMINISTROS Y SERVICIOS TONY'S S.A.S.
Tecnología en Alimentos

CUADRO DE TURNOS PERSONAL BODEGA HOSPITAL SAN RAFAEL
EMPRESA SUMISERVI S.A.S
AGOSTO 2026

#	NOMBRE PERSONAL	1	2	3	4	5	6	7	8	9	10	11	12	13	14	15	16	17	18	19	20	21	22	23	24	25	26	27	28	29
		S	D	L	M	M	J	V	S	D	L	M	M	J	V	S	D	L	M	M	J	V	S	D	L	M	M	J	V	S
1	MARIA HERNANDEZ	PT	PT		A	PT	PT	PT	PT	PT		A	A	A	A	A	PT	PT		A	PT	PT	A	PT	A	PT	PT			A
2	CLAUDIA DOMINGUEZ	PM	PM	PT	PT	PT	PT	PT			PM	PM	PM	PM	PM	PM	PM		PT	PT	PT		PT	PT		PM	PM	PM	PM	PM
3	LUZ MARINA SANTANA	INC	INC	PM	PM		PM	PM	PM		PT	PT	PT	PT	PT	PT		PM	PM	PM	PM	PM	PM	PM	PT			PT	PT	PT
4	MARIA DAZA	PM	PT	PT	PT	PM			PT	PT	PM	PM	PM	PM	PM	PM	PT	PT	INC	INC		PT	PT		PM	PT	PT	PM	PM	PM
5	NINI GARCIA	AM	LT	A		A	A		AM	AL1	A	AL1	ES	M		AM	LT	LM	A		A	A	AM	LM	LT	A	A	A	LT	
6	MARIVEL MORENO		ES	ES	ES	ES	ES		ES	ES	ES	ES	ES	ES	ES			ES	ES	ES	ES	ES			ES	ES	ES	ES	ES	ES
7	FABIAN RUBIO		AM	AM		AM	AM	AM	AM	AM	AM	AM	AM	AM	AM	AM	AM	AM		AM	AM	AM	AM	AM	AM		AM		AM	
	NUTRICIONISTA																													
8	KATHRYN NAVARRO			B	h	B	h	B			B	h	B	h	B			B	h	B	h	B			B	h	B	h	B	
	OBSERVACIONES																													

RMT	RECIBIR MERCADO
I	INCAPACIDAD
AM	MAÑANA
LM	ALISTAMIENTO MAÑANA

VER	ALISTAMIENTO DE VERDURA
AMT	APOYO MAÑANA Y TARDE
SUS	SUSPENSION
LT	ALISTAMIENTO TARDE
PM	MAÑANA

AST	ASEO TARDE
ASM	ASEO MAÑANA
INR	INCAPACIDAD NO REMUNERADA
CL	CALAMIDAD POR LUTO
D	DESCANSO

I	incapacidad
PT y AT	TARDE
AS	ASEO
EXTRAS	
H	HOSPITAL
B	BODEGA

SUMINISTROS Y SERVICIOS TONY S.A.S.

Hospital Universitario San Rafael Tunja - Servicio de Alimentos Pacientes

NOMINA MES DE AGOSTO DE 2026

DATOS INFORMATIVOS					DEVENGOS							DEDUCCIONES							NETO	FIRMAS
No.	Identificación	Apellido / Nombre	Salario	Dias Trab.	Sueldo / Auxilios / Lic. Rem.	Vaca ciones	Incapa cidades	Auxilio Transp. / Conectiv.	Horas Extras	Otros Devengos	Total Devengado	Aportes EPS Trabaj.	Aportes AFP Trabaj.	Aportes FSP Trabaj.	Valor Aliment.	Libranza	Otros Deducidos	Total Deducidos	Neto A Pagar	RECIBI CONFORME (Firma y Cédula)
1	40.043.814	Hernandez Acevedo Maria del Pilar	1.750.905	30	1.750.905	0	0	249.095	682.853	0	2.682.853	97.350	97.350	0	40.000	0	16.800	251.500	2.431.353	Ella de Fetch
2	40.038.273	Dominguez Perez Claudia Janneth	1.750.905	30	1.750.905	0	0	249.095	513.181	0	2.513.181	90.563	90.563	0	0	0	27.051	208.177	2.305.004	Claudia Dominguez P
3	40.030.087	Santana Daza Luz Marina	1.750.905	30	1.750.905	0	0	249.095	348.305	0	2.348.305	83.968	83.968	0	0	0	0	167.936	2.180.369	Luz Daza
4	33.377.525	Daza Rodriguez Maria Adelaida	1.750.905	30	1.634.178	0	116.727	232.489	175.299	0	2.158.693	77.048	77.048	0	0	0	16.800	170.896	1.987.797	Maria Daza
5	57.292.228	Garcia Rodriguez Niny Jhojana	1.750.905	30	1.750.905	0	0	249.095	662.843	0	2.662.843	96.550	96.550	0	10.000	0	0	203.100	2.459.743	Niny Garcia
6	40.039.745	Moreno Gutierrez Marivel	1.750.905	30	1.750.905	0	0	249.095	221.781	0	2.221.781	78.907	78.907	0	0	0	27.051	184.865	2.036.916	Marivel Moreno
7	1.050.605.630	Rubio Echeverria Exneider Fabian	1.750.905	30	1.750.905	0	0	249.095	384.782	0	2.384.782	85.427	85.427	0	10.000	0	0	180.854	2.203.928	Fabian Rubio
8	1.129.512.375	Navarro Zorate Kathryn Elisa	4.060.650	30	4.060.650	0	0	0	0	2.000.000	6.060.650	162.426	162.426	0	0	0	0	324.852	5.735.798	Kathryn Navarro
8		TOTALES	16.316.985	240	16.200.258	0	116.727	1.727.059	2.989.044	2.000.000	23.033.088	772.239	772.239	0	60.000	0	87.702	1.692.180	21.340.908	

Neto Pagado:
$ 21.340.908.

Observaciones:

1.
2.
3.
4.
5.
6.
7.
8.
9.
10.

Aportes Parafiscales		Aportes Seg. Social		Prestaciones	Valor
ICBF	$ 0	Salud	$ 461	Cesantia	$ 1.752.750
SENA	$ 0	Riesgos Laborales	$ 467.800	Int. S/Cesantia	$ 210.330
CCF	$ 768.000	Fondo de Pensiones	$ 2.317.261	Prima de Servicios	$ 1.752.750
Subtotal	$ 768.000	Subtotal	$ 2.785.522	Vacaciones	$ 696.278
				Subtotal	$ 4.412.108

TOTAL APROPIACIONES $ 7.965.630

TOTAL NOMINA $ 30.998.718

Elaborado:

Luz Nancy Riaño Abril
Contador

Revisado:

Revisor Fiscal

Aprobado:

Clara Fernanda Moreno Castañeda
Representante Legal

aportes en línea

Planilla Resumen

DATOS-GENERALES DEL APORTANTE

Identificación	dv	Razon Social	Clase Aportante	Sucursal Principal	Direccion	Ciudad-Departamento	Teléfono	Exonerado SENA e ICBF
NIT 900130262	5	SUMINISTROS Y SERVICIOS TONY SOCIEDAD POR ACCIONES SIMPLIFICADA	B - MENOS DE 200 COTIZANTES	SUMISERVI SAS	CALLE 12 No. 35 - 33 INTERIOR 113	DUITAMA-BOYACA	7651243	SI

DATOS GENERALES DE LA LIQUIDACION

Periodo		Clave		Tipo	Fecha		Pago		
Pensión	Salud	Pago	Planilla	Planilla	Limite	Pago	Banco	Dias Mora	Valor
2026-07	2026-08	566421361	9509473241	E	2026/08/18	2026/08/14	BANCO DAVIVIENDA	0	$64,310,300

LIQUIDACION DETALLADA DE APORTES

EMPLEADO				NOVEDADES															PENSION				SALUD				CCF				RIESGOS				PARAFISCALES			
No.	Identificación		Nombre	ing	ret	tde	tae	tdp	tap	vsp	cor	vst	sln	ige	lma	vac	avp	vct	irl	vip	Codigo	Días	IBC	Aporte	Codigo	Días	IBC	Aporte	Codigo	Días	IBC	Aporte	Codigo	Días	IBC	Aporte	Días	IBC	Aporte	Total Aportes
1	CC	1002396552	PEDRAZA JAIRO									X									230301	30	$2,649,193	$423,900	EPS005	30	$2,649,193	$106,000	CCF10	30	$2,649,193	$106,000		30	$2,649,193	$115,300	30	$0	$0	$751,200
2	CC	1049605410	PEREZ CLAUDIA									X									230301	30	$2,032,566	$325,300	EPS037	30	$2,032,566	$81,400	CCF10	30	$2,032,566	$81,400		30	$2,032,566	$49,600	30	$0	$0	$537,700
3	CC	1049634433	HIGUERA OLGA									X									230201	30	$1,916,976	$306,800	EPS041	30	$1,916,976	$76,700	CCF10	30	$1,916,976	$76,700		30	$1,916,976	$46,700	30	$0	$0	$506,900
4	CC	1049646296	PEDRAZA YEISSON									X									230201	30	$2,399,460	$384,000	EPS041	30	$2,399,460	$96,000	CCF10	30	$2,399,460	$96,000		30	$2,399,460	$104,400	30	$0	$0	$680,400
5	CC	1050605630	RUBIO EXNEIDER									X									25-14	30	$2,184,908	$349,600	EPS037	30	$2,184,908	$87,400	CCF10	30	$2,184,908	$87,400		30	$2,184,908	$53,300	30	$0	$0	$577,700
6	CC	1050605941	URBANO HEIMI									X									230301	30	$1,997,700	$319,700	EPS005	30	$1,997,700	$80,000	CCF10	30	$1,997,700	$80,000		30	$1,997,700	$48,700	30	$0	$0	$528,400
7	CC	1052401131	OCHOA LAURA																		230301	30	$2,953,200	$472,600	EPS037	30	$2,953,200	$118,200	CCF10	30	$2,953,200	$118,200		30	$2,953,200	$72,000	30	$0	$0	$781,000
8	CC	1056074278	AYALA YESIKA									X									25-14	30	$1,917,829	$306,900	EPS005	30	$1,917,829	$76,800	CCF10	30	$1,917,829	$76,800		30	$1,917,829	$46,800	30	$0	$0	$507,300
9	CC	1071162659	MORA JENNY									X									230201	30	$1,902,517	$304,500	EPS041	30	$1,902,517	$76,200	CCF10	30	$1,902,517	$76,200		30	$1,902,517	$46,400	30	$0	$0	$503,300
10	CC	1126238749	MOLINA JENITH									X									230301	30	$1,909,075	$305,500	EPS041	30	$1,909,075	$76,400	CCF10	30	$1,909,075	$76,400		30	$1,909,075	$46,600	30	$0	$0	$504,900
11	CC	1129512375	NAVARRO KATHRYN																		230301	30	$4,060,650	$649,800	EPS005	30	$4,060,650	$162,500	CCF10	30	$4,060,650	$162,500		30	$4,060,650	$99,000	30	$0	$0	$1,073,800
12	CC	1192762379	PATIÑO GINA									X									230301	30	$1,966,244	$314,600	EPS037	30	$1,966,244	$78,700	CCF10	30	$1,966,244	$78,700		30	$1,966,244	$47,900	30	$0	$0	$519,900
13	CC	23431008	PARRA MARTHA									X									231001	30	$2,088,410	$334,200	EPS005	30	$2,088,410	$83,600	CCF10	30	$2,088,410	$83,600		30	$2,088,410	$50,900	30	$0	$0	$552,300
14	CC	23730950	LEGUIZAMON LUZ									X									230301	30	$2,064,466	$330,400	EPS005	30	$2,064,466	$82,600	CCF10	30	$2,064,466	$82,600		30	$2,064,466	$50,300	30	$0	$0	$545,900
15	CC	33365699	GUERRERO LADY									X									230301	30	$2,017,445	$322,800	EPS005	30	$2,017,445	$80,700	CCF10	30	$2,017,445	$80,700		30	$2,017,445	$49,200	30	$0	$0	$533,400
16	CC	33367408	BERNAL DIANA									X									25-14	30	$2,032,300	$325,200	EPS005	30	$2,032,300	$81,300	CCF10	30	$2,032,300	$81,300		30	$2,032,300	$49,600	30	$0	$0	$537,400
17	CC	33369167	BAUTISTA CLAUDIA									X									230301	30	$2,026,596	$324,300	EPS042	30	$2,026,596	$81,100	CCF10	30	$2,026,596	$81,100		30	$2,026,596	$49,400	30	$0	$0	$535,900
18	CC	33377525	DAZA MARIA									X									25-14	30	$2,077,665	$332,500	EPS037	30	$2,077,665	$83,200	CCF10	30	$2,077,665	$83,200		30	$2,077,665	$50,700	30	$0	$0	$549,600
19	CC	33379363	NIÑO GLADIS									X									230301	30	$4,519,291	$723,100	EPS005	30	$4,519,291	$180,800	CCF10	30	$4,519,291	$180,800		30	$4,519,291	$110,100	30	$0	$0	$1,194,800
20	CC	40038087	SANTANA LUZ									X									25-14	30	$2,041,851	$326,700	EPS005	30	$2,041,851	$81,700	CCF10	30	$2,041,851	$81,700		30	$2,041,851	$49,800	30	$0	$0	$539,900
21	CC	40038128	RODRIGUEZ MARIA									X									230301	30	$2,111,424	$337,900	EPS017	30	$2,111,424	$84,500	CCF10	30	$2,111,424	$84,500		30	$2,111,424	$51,500	30	$0	$0	$558,400
22	CC	40038273	DOMINGUEZ CLAUDIA									X									230201	30	$2,060,706	$329,800	EPS017	30	$2,060,706	$82,500	CCF10	30	$2,060,706	$82,500		30	$2,060,706	$50,200	30	$0	$0	$545,000
23	CC	40039745	MORENO MARIVEL									X									230301	30	$1,992,242	$318,800	EPS005	30	$1,992,242	$79,700	CCF10	30	$1,992,242	$79,700		30	$1,992,242	$48,600	30	$0	$0	$526,800
24	CC	40043814	HERNANDEZ MARIA									X									230301	30	$2,161,165	$345,800	EPS041	30	$2,161,165	$86,500	CCF10	30	$2,161,165	$86,500		30	$2,161,165	$52,700	30	$0	$0	$571,500
25	CC	40044567	CORDERO ANA									X									230301	30	$2,056,907	$329,200	EPS005	30	$2,056,907	$82,300	CCF10	30	$2,056,907	$82,300		30	$2,056,907	$50,200	30	$0	$0	$544,000
26	CC	40046350	ALVARADO ANA									X									230201	30	$1,882,754	$301,300	EPS005	30	$1,882,754	$75,400	CCF10	30	$1,882,754	$75,400		30	$1,882,754	$45,900	30	$0	$0	$498,000
27	CC	52621026	RAQUIRA LUZ									X									230301	30	$2,023,613	$323,800	EPS005	30	$2,023,613	$81,000	CCF10	30	$2,023,613	$81,000		30	$2,023,613	$49,300	30	$0	$0	$535,100
28	CC	57292226	GARCIA NINY									X									230901	30	$2,083,624	$333,400	EPS041	30	$2,083,624	$83,400	CCF10	30	$2,083,624	$83,400		30	$2,083,624	$50,800	30	$0	$0	$551,000
Total Afiliados(28)																						$63,130,777	$10,102,400			$63,130,777	$2,526,600			$63,130,777	$2,526,600			$63,130,777	$1,635,900		$0	$0	$16,791,500

RESUMEN DE PAGO

RIESGO	CODIGO	NIT	DV	AFILIADOS	VALOR LIQUIDADO
AFP (ADMINISTRADORAS: 5)				28	$10,102,400
COLFONDOS	231001	800,227,940	6	1	$334,200
COLPENSIONES	25-14	900,336,004	7	5	$1,640,900

2026/08/26 08:34 AM

RESUMEN DE PAGO

RIESGO	CODIGO	NIT	DV	AFILIADOS	VALOR LIQUIDADO
PORVENIR	230301	800,224,808	8	16	$6,167,500
PROTECCION	230201	800,229,739	0	5	$1,626,400
SKANDIA	230901	800,253,055	2	1	$333,400
ARL (ADMINISTRADORAS: 1)				28	$1,635,900
POSITIVA COMPAÑIA DE SEGUROS	14-23	860,011,153	6	28	$1,635,900
CCF (ADMINISTRADORAS: 1)				28	$2,526,600
COMFABOY	CCF10	891,800,213	8	28	$2,526,600
SALUD (ADMINISTRADORAS: 5)				28	$2,526,600
COOSALUD EPS	EPS042	900,226,715	3	1	$81,100
FAMISANAR	EPS017	830,003,564	7	2	$167,000
NUEVA E.P.S.	EPS037	900,156,264	2	5	$448,900
NUEVA EPS MOVILIDAD	EPS041	900,156,264	2	6	$495,200
SANITAS	EPS005	800,251,440	6	14	$1,334,400
TOTAL				28	$16,791,500

aportes en línea

Planilla Resumen

DATOS GENERALES DEL APORTANTE

Identificación	dv	Razon Social	Clase Aportante	Sucursal Principal	Direccion	Ciudad-Departamento	Teléfono	Exonerado SENA e ICBF
NIT 900130262	5	SUMINISTROS Y SERVICIOS TONY SOCIEDAD POR ACCIONES SIMPLIFICADA	B - MENOS DE 200 COTIZANTES	SUMISERVI SAS	CALLE 12 No. 35 - 33 INTERIOR 113	DUITAMA-BOYACA	7651243	Si

DATOS GENERALES DE LA LIQUIDACION

Periodo		Clave		Tipo	Fecha		Pago		
Pensión	Salud	Pago	Planilla	Planilla	Limite	Pago	Banco	Dias Mora	Valor
2026-08	2026-09	659770300	9511101927	E	2026/09/14	2026/09/16	BANCO DAVIVIENDA	2	$72,017,400

LIQUIDACION DETALLADA DE APORTES

EMPLEADO			NOVEDADES																PENSION				SALUD				CCF				RIESGOS				PARAFISCALES			
No.	Identificación	Nombre	Ing	ret	tde	tae	tdp	tap	vsp	cor	vst	sln	ige	lma	vac	avp	vct	irl	vip	Codigo	Días	IBC	Aporte	Codigo	Días	IBC	Aporte	Codigo	Días	IBC	Aporte	Codigo	Días	IBC	Aporte	Días	IBC	Aporte	Total Aportes
1	CC 1002396552	PEDRAZA JAIRO									X									230301	30	$2,482,950	$397,300	EPS005	30	$2,482,950	$99,400	CCF10	30	$2,482,950	$99,400		30	$2,482,950	$108,100	30	$0	$0	$704,200
2	CC 1049615410	PEREZ CLAUDIA									X									230301	30	$2,223,650	$355,800	EPS037	30	$2,223,650	$89,000	CCF10	30	$2,223,650	$89,000		30	$2,223,650	$54,200	30	$0	$0	$588,000
3	CC 1049634433	HIGUERA OLGA									X									230201	30	$2,304,524	$368,800	EPS041	30	$2,304,524	$92,200	CCF10	30	$2,304,524	$92,200		30	$2,304,524	$56,200	30	$0	$0	$609,400
4	CC 1049646296	PEDRAZA YEISSON									X									230201	30	$2,435,843	$389,800	EPS041	30	$2,435,843	$97,500	CCF10	30	$2,435,843	$97,500		30	$2,435,843	$106,000	30	$0	$0	$690,800
5	CC 1050605630	RUBIO EXNEIDER									X									25-14	30	$2,135,687	$341,800	EPS037	30	$2,135,687	$85,500	CCF10	30	$2,135,687	$85,500		30	$2,135,687	$52,100	30	$0	$0	$564,900
6	CC 1050605941	URBANO HEIMI									X									230301	30	$2,272,424	$363,600	EPS005	30	$2,272,424	$90,900	CCF10	30	$2,272,424	$90,900		30	$2,272,424	$55,400	30	$0	$0	$600,800
7	CC 1052401131	OCHOA LAURA																		230301	30	$2,953,200	$472,600	EPS037	30	$2,953,200	$118,200	CCF10	30	$2,953,200	$118,200		30	$2,953,200	$72,000	30	$0	$0	$781,000
8	CC 1056874278	AYALA YESIKA		X							X								X	25-14	30	$2,340,376	$374,500	EPS005	30	$2,340,376	$93,700	CCF10	30	$2,640,679	$105,700		30	$2,340,376	$57,100	30	$0	$0	$631,000
9	CC 1071162659	MORA JENNY									X									230201	30	$2,245,328	$359,300	EPS041	30	$2,245,328	$89,900	CCF10	30	$2,245,328	$89,900		30	$2,245,328	$54,700	30	$0	$0	$593,800
10	CC 1126738749	MOLINA JENITH									X									230301	30	$2,169,037	$347,100	EPS041	30	$2,169,037	$86,800	CCF10	30	$2,169,037	$86,800		30	$2,169,037	$52,900	30	$0	$0	$573,600
11	CC 1129512375	NAVARRO KATHRYN																		230301	30	$4,060,650	$649,800	EPS005	30	$4,060,650	$162,500	CCF10	30	$4,060,650	$162,500		30	$4,060,650	$99,000	30	$0	$0	$1,073,800
12	CC 1192762379	PATIÑO GINA									X									230301	30	$2,166,119	$346,600	EPS037	30	$2,166,119	$86,700	CCF10	30	$2,166,119	$86,700		30	$2,166,119	$52,800	30	$0	$0	$572,800
13	CC 23438008	PARRA MARTHA									X									231001	30	$2,328,703	$372,600	EPS005	30	$2,328,703	$93,200	CCF10	30	$2,328,703	$93,200		30	$2,328,703	$56,800	30	$0	$0	$615,800
14	CC 23730950	LEGUIZAMON LUZ									X									230301	30	$2,061,274	$329,900	EPS005	30	$2,061,274	$82,500	CCF10	30	$2,061,274	$82,500		30	$2,061,274	$50,300	30	$0	$0	$545,200
15	CC 33365699	GUERRERO LADY									X									230301	30	$2,261,169	$361,800	EPS005	30	$2,261,169	$90,500	CCF10	30	$2,261,169	$90,500		30	$2,261,169	$55,100	30	$0	$0	$597,900
16	CC 33367408	BERNAL DIANA									X									25-14	30	$2,292,852	$366,900	EPS005	30	$2,292,852	$91,800	CCF10	30	$2,292,852	$91,800		30	$2,292,852	$55,900	30	$0	$0	$606,400
17	CC 33369167	BAUTISTA CLAUDIA									X									230301	30	$2,140,272	$342,500	EPS042	30	$2,140,272	$85,700	CCF10	30	$2,140,272	$85,700		30	$2,140,272	$52,200	30	$0	$0	$566,100
21	CC 33377525	OAZA MARIA									X									25-14	28	$1,809,477	$289,600	EPS037	28	$1,809,477	$72,400	CCF10	28	$1,809,477	$72,400		28	$1,809,477	$44,100	28	$0	$0	$478,500
22	CC 33379363	NIÑO GLADIS									X									230301	30	$4,558,200	$729,400	EPS005	30	$4,558,200	$182,400	CCF10	30	$4,558,200	$182,400		30	$4,558,200	$111,100	30	$0	$0	$1,205,300
23	CC 40038087	SANTANA LUZ									X									25-14	30	$2,099,210	$335,900	EPS005	30	$2,099,210	$84,000	CCF10	30	$2,099,210	$84,000		30	$2,099,210	$51,200	30	$0	$0	$555,100
24	CC 40038128	RODRIGUEZ MARIA									X									230301	30	$2,128,601	$340,600	EPS017	30	$2,128,601	$85,200	CCF10	30	$2,128,601	$85,200		30	$2,128,601	$51,900	30	$0	$0	$562,900
25	CC 40038273	DOMINGUEZ CLAUDIA									X									230201	30	$2,264,086	$362,300	EPS017	30	$2,264,086	$90,600	CCF10	30	$2,264,086	$90,600		30	$2,264,086	$55,200	30	$0	$0	$598,700
26	CC 40039745	MORENO MARIVEL									X									230301	30	$1,972,686	$315,700	EPS005	30	$1,972,686	$79,000	CCF10	30	$1,972,686	$79,000		30	$1,972,686	$48,100	30	$0	$0	$521,800
27	CC 40043814	HERNANDEZ MARIA									X									230301	30	$2,433,758	$389,500	EPS041	30	$2,433,758	$97,400	CCF10	30	$2,433,758	$97,400		30	$2,433,758	$59,300	30	$0	$0	$643,600
28	CC 40044567	CORDERO ANA									X									230301	30	$2,292,852	$366,900	EPS005	30	$2,292,852	$91,800	CCF10	30	$2,292,852	$91,800		30	$2,292,852	$55,900	30	$0	$0	$606,400
29	CC 40046350	ALVARADO ANA									X									230201	30	$2,295,770	$367,400	EPS005	30	$2,295,770	$91,900	CCF10	30	$2,295,770	$91,900		30	$2,295,770	$56,000	30	$0	$0	$607,200
30	CC 52621026	RAQUIRA LUZ									X									230301	30	$2,316,198	$370,600	EPS005	30	$2,316,198	$92,700	CCF10	30	$2,316,198	$92,700		30	$2,316,198	$56,500	30	$0	$0	$612,500
31	CC 57292226	GARCIA NINY									X									230901	30	$2,413,748	$386,200	EPS041	30	$2,413,748	$96,600	CCF10	30	$2,413,748	$96,600		30	$2,413,748	$58,800	30	$0	$0	$638,200
Total	Afiliados(28)																					$69,501,575	$11,121,800			$69,501,575	$2,781,800			$69,801,878	$2,784,400			$69,501,575	$1,783,000		$0	$0	$18,471,000

RESUMEN DE PAGO

RIESGO	CODIGO	NIT	DV	AFILIADOS	VALOR LIQUIDADO
AFP (ADMINISTRADORAS: 5)				28	$10,813,500
COLFONDOS	231001	800,227,940	6	1	$372,600
COLPENSIONES	25-14	900,336,004	7	5	$1,727,400

2026/09/21 02:28 PM

RESUMEN DE PAGO

RIESGO	CODIGO	NIT	DV	AFILIADOS	VALOR LIQUIDADO
PORVENIR	230301	800,224,808	8	16	$6,479,700
PROTECCION	230201	800,229,739	0	5	$1,847,600
SKANDIA	230901	800,253,055	2	1	$386,200
ARL (ADMINISTRADORAS: 1)				28	$1,738,900
POSITIVA COMPAÑIA DE SEGUROS	14-23	860,011,153	6	28	$1,738,900
CCF (ADMINISTRADORAS: 1)				28	$2,712,000
COMFABOY	CCF10	891,800,213	8	28	$2,712,000
SALUD (ADMINISTRADORAS: 5)				28	$2,704,700
COOSALUD EPS	EPS042	900,226,715	3	1	$85,700
FAMISANAR	EPS017	830,003,564	7	2	$175,800
NUEVA E.P.S.	EPS037	900,156,264	2	5	$456,500
NUEVA EPS MOVILIDAD	EPS041	900,156,264	2	6	$560,400
SANITAS	EPS005	800,251,440	6	14	$1,426,300
TOTAL				28	$17,969,100

CODIGO: INT-F-09	ESE HOSPITAL UNIVERSITARIO SAN RAFAEL DE TUNJA	
VERSION: 02	SERVICIO DE ALIMENTACIÓN - CONSOLIDADO CANTIDADES	23/9/2026

MES: CONSOLIDADO CANTIDADES

MES AGOSTO 2026

COD	DESAYUNO	VALORES	D1	D2	D3	D4	D5	D6	D7	D8	D9	D10	D11	D12	D13	D14	D15	D16	D17	D18	D19	D20	D21	D22	D23	D24	D25	D26	D27	D28	D29	D30	D31	TOTAL CANTIDADES MES	VALOR TOTAL MES
D1	Normal	$10.408	93	92	80	112	103	106	99	99	89	98	107	106	110	91	89	90	92	92	98	78	106	110	114	105	107	101	126	115	116	98	86	3.108	$32.348.064
D2	Normal mamá	$10.408	19	20	18	17	23	18	15	20	15	18	19	17	18	19	21	17	18	18	22	19	18	20	21	20	23	21	18	31	34	29	24	630	$6.557.040
D3	Ovo lacto vegetariana	$8.413	0	0	0	0	0	0	0	1	0	0	0	0	0	0	0	0	0	0	0	0	0	0	0	0	0	0	0	0	0	0	0	1	$8.413
D4	Blanda Quirúrgica	$8.413	15	14	13	12	19	20	21	13	12	7	13	16	11	10	14	10	10	12	8	13	10	16	9	6	12	17	11	13	12	9	6	384	$3.230.592
D5	Cetógenica pediátrica	$10.471	0	0	0	0	0	0	0	0	0	0	0	0	0	0	0	0	0	0	0	0	0	0	0	0	0	0	0	0	0	0	0	0	$0
D6	Cetógenica adulto	$11.721	1	1	1	0	0	0	0	0	0	0	0	0	0	0	0	0	0	0	0	0	0	0	0	0	0	0	0	0	0	0	0	0	$0
D7	Hiperproteica	$11.659	17	14	15	18	23	23	15	16	23	17	16	14	17	22	17	18	18	15	21	23	26	23	28	27	31	26	25	24	24	25	22	643	$7.496.737
D8	hiperproteica pediatrica	$11.659	0	0	0	0	0	0	0	0	0	0	0	0	0	0	0	0	0	0	0	0	0	0	0	0	0	0	0	0	0	0	0	0	$0
D9	Hipoglucido	$8.413	40	42	38	40	47	39	42	45	41	43	39	48	38	44	50	43	37	37	38	32	45	43	43	40	41	41	41	40	43	36	34	1.270	$10.684.510
D10	hipoglucidad pediatrica	$8.413	0	0	0	0	0	0	0	0	0	0	0	0	0	0	0	0	0	0	0	0	0	0	0	0	0	0	0	0	0	0	0	0	$0
D11	Liquida clara	$4.866	12	23	11	6	9	14	6	6	6	10	6	9	13	12	11	10	6	11	15	11	7	14	10	7	11	8	12	7	7	6	13	309	$1.503.594
D12	Liquida total	$5.861	6	7	13	12	10	8	7	9	5	6	4	4	4	8	7	7	7	5	4	3	5	7	7	11	17	11	9	5	8	10	8	234	$1.371.474
D13	Papilla	$8.413	19	23	19	19	20	18	17	12	13	15	19	11	9	13	14	16	12	14	18	14	14	8	6	6	3	6	7	14	10	11	9	409	$3.440.917
D14	Blanda mecánica	$8.413	39	38	26	20	31	21	26	37	39	34	18	32	19	13	15	18	27	26	20	24	28	22	30	23	18	20	23	21	18	29	19	774	$6.511.662
D15	Blanda mecánica x fono	$7.857	0	0	0	0	0	0	0	0	0	0	0	0	0	0	0	0	0	0	0	0	0	0	0	0	0	0	0	0	0	0	0	0	$0
D16	Complementaria 1	$7.542	3	3	3	3	3	0	0	2	2	1	1	2	2	1	3	3	3	2	2	3	1	1	3	2	3	2	3	2	3	6	4	72	$543.024
D17	Complementaria 2	$8.222	2	1	1	1	4	5	6	4	3	3	3	2	2	3	2	0	0	2	0	0	0	0	0	1	1	1	0	6	4	3	5	65	$534.430
D18	Complementaria 3	$8.475	5	4	4	4	3	6	4	6	5	4	4	5	4	3	1	4	3	5	5	6	4	8	7	3	4	3	3	6	6	3	4	136	$1.152.600
D19	Normal pediátrica	$7.857	7	5	8	13	6	2	4	6	8	4	6	11	6	2	2	6	9	6	17	15	7	9	9	11	6	8	9	6	4	5	6	223	$1.752.111
D20	Plan de alimentación especial	$13.464	0	0	0	0	0	0	0	0	0	0	0	0	0	0	0	0	0	0	0	0	0	0	0	0	0	0	0	0	0	1	0	1	$13.464
D21	Renal predialisis adulto	$8.413	4	8	6	10	8	7	9	11	9	9	10	13	13	14	17	21	24	22	20	21	18	14	15	13	18	23	17	18	14	11	12	429	$3.609.177
D22	Renal predialisis pediatrico	$7.857	0	0	0	0	0	0	0	0	0	0	0	0	0	0	0	0	0	0	0	0	0	0	0	0	0	0	0	0	0	0	0	0	$0
D23	Renal Dialilis adulto	$11.659	7	3	3	4	8	5	8	9	10	6	7	7	8	4	8	5	5	4	2	4	2	3	3	4	4	5	7	5	8	5	5	168	$1.958.712
D24	Renal Dialisis pediatrica	$11.659	0	0	0	0	0	0	0	0	0	0	0	0	0	0	0	0	0	0	0	0	0	0	0	0	0	0	0	0	0	0	0	0	$0
D25	Hiposodica adulto	$8.413	28	20	17	31	16	43	28	29	22	20	31	15	14	18	20	20	18	23	16	23	19	26	14	17	19	25	16	22	25	26	25	686	$5.771.318
D26	Hiposodica pediatrica	$7.857	0	0	0	0	0	0	0	0	0	0	0	0	0	0	0	0	0	0	0	0	0	0	0	0	0	0	0	0	0	0	0	0	$0
TOTAL DESAYUNOS			317	318	276	322	333	335	307	325	302	295	303	312	288	277	291	288	289	294	306	289	310	324	319	296	318	318	327	335	336	313	282	9.545	$88.523.002

MES AGOSTO 2026

COD	NUEVES	VALORES	D1	D2	D3	D4	D5	D6	D7	D8	D9	D10	D11	D12	D13	D14	D15	D16	D17	D18	D19	D20	D21	D22	D23	D24	D25	D26	D27	D28	D29	D30	D31	TOTAL CANTIDADES MES	VALOR TOTAL MES
N1	Normal	$5.419	35	39	35	34	44	36	37	45	37	35	34	43	42	43	31	31	39	60	43	32	39	36	50	50	41	48	49	53	54	54	42	1.291	$6.995.929
N2	Normal mamá	$5.419	14	11	10	8	11	11	8	9	8	9	11	11	10	10	9	9	12	4	11	13	9	13	11	10	15	12	11	20	22	18	17	357	$1.934.583
N3	Normal mamá canguro	$4.244	0	0	40	50	40	55	0	0	0	45	50	50	50	55	0	0	0	70	50	50	40	0	0	45	65	45	50	50	0	0	45	945	$4.010.580
N4	Ovo lacto vegetariana	$5.419	0	0	0	0	0	0	0	1	0	0	0	0	0	0	0	0	0	0	0	0	0	0	0	0	0	0	0	0	0	0	0	1	$5.419
N5	Blanda Quirúrgica	$4.244	6	5	9	9	14	10	14	12	6	1	5	6	6	5	9	8	8	9	6	10	8	9	4	4	7	11	7	8	4	3	2	225	$954.900
N6	Cetógenica pediátrica	$5.419	0	0	0	0	0	0	0	0	0	0	0	0	0	0	0	0	0	0	0	0	0	0	0	0	0	0	0	0	0	0	0	0	$0
N7	Cetógenica adulto	$6.720	1	1	0	0	0	0	0	0	0	0	0	0	0	0	0	0	0	4	0	0	0	0	0	0	0	0	0	0	0	0	0	6	$40.320
N8	Hiperproteica	$6.720	13	8	8	9	16	11	7	10	17	13	12	11	12	20	12	13	15	10	14	16	19	16	21	19	19	19	17	14	13	18	17	439	$2.950.080
N9	hiperproteica pediatrica	$6.720	0	0	0	0	0	0	0	0	0	0	0	0	0	0	0	0	0	11	0	0	0	0	0	0	0	0	0	0	0	0	0	11	$73.920
N10	Hipoglucido	$4.244	39	38	34	39	45	34	38	40	35	37	34	44	35	42	50	40	36	26	37	30	42	43	43	38	44	41	40	38	40	34	33	1.189	$5.046.116
N11	hipoglucidad pediatrica	$4.244	0	0	0	0	0	0	0	0	0	0	0	0	0	0	0	0	0	0	0	0	0	0	0	0	0	0	0	0	0	0	0	0	$0
N12	Liquida clara	$4.244	5	16	2	1	2	10	4	0	1	4	1	3	5	7	6	7	4	3	10	9	4	10	5	2	5	3	6	4	1	1	1	142	$602.648
N13	Liquida total	$4.244	2	6	9	7	4	1	1	3	1	2	3	4	3	4	4	4	4	3	2	2	2	2	4	6	11	5	3	1	3	2	2	110	$466.840
N14	Papilla	$6.240	17	17	14	14	12	10	13	5	7	9	13	4	3	6	10	10	11	15	12	9	14	9	6	5	4	8	4	7	5	7	9	289	$1.803.360
N15	Blanda mecánica	$5.419	16	16	15	9	8	11	12	14	16	14	8	11	7	6	6	6	7	6	5	9	12	12	11	8	12	11	17	11	10	14	12	332	$1.799.108
N16	Blanda mecánica x fono	$5.419	0	0	0	0	0	0	0	0	0	0	0	0	0	0	0	0	0	0	0	0	0	0	0	0	0	0	0	0	0	0	0	0	$0
N17	Complementaria 1	$4.244	2	2	3	2	3	0	0	2	2	1	1	2	2	1	3	3	3	2	2	3	1	1	3	2	3	2	2	2	3	6	4	68	$288.592
N18	Complementaria 2	$4.244	2	1	1	1	4	5	6	4	3	3	3	2	2	3	2	0	0	2	0	0	0	0	0	1	1	1	1	6	4	3	5	66	$280.104
N19	Complementaria 3	$4.244	5	4	4	4	3	6	4	6	5	4	4	5	4	3	1	4	3	5	5	6	4	8	7	3	4	3	3	6	6	3	4	136	$577.184
N20	Normal pediátrica	$4.244	7	5	8	13	6	2	4	6	8	4	6	11	6	2	2	6	9	6	17	15	7	9	9	11	6	8	9	6	4	5	6	223	$946.412
N21	Plan de alimentación especial	$7.542	0	0	0	0	0	0	0	0	0	0	0	0	0	0	0	0	0	7	0	0	0	0	0	0	0	0	0	0	0	1	0	8	$60.336
N22	Refrigerio reforzado	$7.542	1	4	3	2	0	2	2	3	5	4	1	7	2	3	1	0	5	1	4	1	0	4	6	2	4	4	2	5	5	2	4	89	$671.238
N23	Jugo alto en fibra	$10.218	13	13	11	13	18	19	18	20	21	22	17	15	12	15	13	11	11	8	9	15	10	8	10	12	11	11	12	15	17	10	10	420	$4.291.560
N24	Renal predialis adulto	$5.419	2	6	5	6	5	4	5	9	7	5	7	9	12	11	11	11	18	11	16	13	12	10	9	10	11	11	11	10	9	7	7	280	$1.517.320
N25	Renal predialis peditrico	$4.244	0	0	0	0	0	0	0	0	0	0	0	0	0	0	0	0	0	9	0	0	0	0	0	0	0	0	0	0	0	0	0	9	$38.196
N26	Renal Dialisis adulto	$4.244	3	2	2	3	3	3	3	4	6	4	4	6	6	4	5	5	5	3	1	3	2	2	2	2	2	2	2	3	2	2	2	98	$415.912
N27	Renal Dialisis pediatrico	$4.244	0	0	0	0	0	0	0	0	0	0	0	0	0	0	0	0	0	0	0	0	0	0	0	0	0	0	0	0	0	0	0	0	$0
N28	Hiposodica adulto	$5.419	3	3	3	5	3	8	4	11	7	4	10	3	5	3	6	4	8	8	1	1	7	3	0	1	8	5	4	4	8	5	5	150	$812.850
N29	Hiposodica pediatrica	$4.244	0	0	0	0	0	0	0	0	0	0	0	0	0	0	0	0	0	0	0	0	0	0	0	0	0	0	0	0	0	0	0	0	$0
TOTAL NUEVES			186	197	216	229	241	238	180	204	192	220	224	247	224	243	181	172	198	283	245	237	232	195	201	231	273	250	250	263	210	195	228	6.885	$ 36.587.751

COD	ALMUERZO	VALORES	MES AGOSTO 2026																																	TOTAL CANTIDADES MES	VALOR TOTAL MES
			D1	D2	D3	D4	D5	D6	D7	D8	D9	D10	D11	D12	D13	D14	D15	D16	D17	D18	D19	D20	D21	D22	D23	D24	D25	D26	D27	D28	D29	D30	D31		
A1	Normal	$14.335	98	101	92	114	128	136	97	108	109	105	121	112	101	105	95	95	102	108	116	101	119	127	128	106	120	117	145	126	120	94	92	3.438	$49.283.730
A2	Normal mamá	$14.335	23	29	34	31	29	33	28	31	24	18	37	31	33	35	34	26	30	35	29	39	31	45	40	29	39	38	37	46	42	47	41	1.044	$14.965.740
A3	Normal UCI Neonatal	$14.335	0	0	0	0	0	0	0	0	0	0	0	0	0	0	0	0	0	0	0	0	0	0	0	0	0	0	0	0	0	0	0	0	$0
A4	Ovo lacto vegetariana	$13.717	0	0	0	0	0	0	0	1	0	0	0	0	0	0	0	0	0	0	0	0	0	0	0	0	0	0	1	0	0	0	0	2	$27.434
A5	Blanda Quirúrgica	$13.717	15	18	15	20	17	26	24	13	10	16	17	17	12	16	15	17	13	14	16	15	14	16	10	12	17	19	13	14	11	11	17	480	$6.584.160
A6	Cetónica pediátrica	$13.717	0	0	0	0	0	0	0	0	0	0	0	0	0	0	0	0	0	0	0	0	0	0	0	0	0	0	0	0	0	0	0	0	$0
A7	Cetónica adulta	$17.823	1	1	0	0	0	0	0	0	0	0	0	0	0	0	0	0	0	0	0	0	0	0	0	0	0	0	0	0	0	0	0	2	$35.646
A8	Hiperproteica	$17.823	15	17	20	26	32	23	17	21	24	25	18	17	18	30	25	21	20	17	22	26	28	23	28	35	27	26	25	27	33	25	23	734	$13.082.082
A9	Hipercalórica Pediatrica	$17.823	0	0	0	0	0	0	0	0	0	0	0	0	0	0	0	0	0	0	0	0	0	0	0	0	0	0	0	0	0	0	0	0	$0
A10	Hipoglucido	$13.717	43	44	35	46	46	47	41	49	46	46	48	56	41	35	50	36	37	43	32	41	39	38	39	46	43	44	38	39	47	38	36	1.309	$17.955.553
A11	hipoglucidad pediatrica	$13.717	0	0	0	0	0	0	0	0	0	0	0	0	0	0	0	0	0	0	0	0	0	0	0	0	0	0	0	0	0	0	0	0	$0
A12	Liquida clara	$4.863	11	10	10	10	13	8	10	7	9	5	5	11	9	14	14	5	8	12	8	5	6	14	7	11	12	10	5	6	7	7	12	281	$1.366.503
A13	Liquida total	$5.988	10	10	10	8	7	10	9	9	9	6	5	5	9	13	7	7	7	6	4	5	7	5	11	8	14	11	6	7	6	9	10	250	$1.497.000
A14	Papilla	$14.335	19	20	18	16	18	18	18	11	9	13	14	11	7	11	13	19	13	13	17	10	14	9	6	5	4	8	11	14	8	6	10	383	$5.490.305
A15	Blanda mecánica	$13.717	36	47	33	29	39	27	34	40	50	34	17	33	23	18	16	24	25	31	24	19	29	20	27	21	20	25	27	23	28	32	20	871	$11.947.507
A16	Blanda mecánica x fono	$13.085	0	0	0	0	0	0	0	0	0	0	0	0	0	0	0	0	0	0	0	0	0	0	0	0	0	0	0	0	0	0	0	0	$0
A17	Complementaria 1	$11.848	3	2	3	3	3	0	0	1	3	1	1	2	2	3	3	3	3	2	2	3	1	2	5	3	3	2	2	4	4	6	6	81	$959.688
A18	Complementaria 2	$12.719	3	2	1	2	3	6	5	5	3	3	3	3	4	3	2	0	0	1	0	0	0	0	0	1	1	1	1	4	3	3	3	66	$839.454
A19	Complementaria 3	$13.085	6	4	5	4	6	6	5	7	4	5	5	6	5	6	4	5	6	5	7	8	5	8	7	5	5	4	5	6	7	4	6	171	$2.237.535
A20	Normal pediátrica	$11.848	9	8	8	7	5	2	5	5	7	6	8	5	9	3	2	8	10	7	8	8	7	8	10	8	8	18	6	5	4	8	9	221	$2.618.408
A21	Plan de alimentación especial	$17.203	0	0	0	0	0	0	0	0	0	0	0	0	0	0	0	0	0	0	0	0	0	0	0	0	0	0	0	0	1	1	0	2	$34.406
A22	Refrigerio reforzado	$7.542	0	0	0	0	0	0	0	0	0	0	0	0	0	0	0	0	0	0	0	0	0	0	0	0	0	0	0	0	0	0	0	0	$0
A23	Sopa típica	$14.462	3	3	3	2	1	2	2	2	2	2	3	4	6	3	3	1	3	3	2	0	1	2	6	4	4	6	6	5	6	5	4	99	$1.431.738
A24	Renal predialis adulto	$13.717	9	17	11	11	10	14	12	14	9	14	13	14	19	19	21	23	26	22	34	27	21	24	22	21	27	32	26	21	17	15	13	578	$7.928.426
A25	Renal predialis peditrico	$11.848	0	0	0	0	0	0	0	0	0	0	0	0	0	0	0	0	0	0	0	0	0	0	0	0	0	0	0	0	0	0	0	0	$0
A26	Renal Dialisis adulto	$17.823	8	3	7	6	7	7	5	9	10	6	9	9	8	6	8	5	5	5	2	2	2	1	3	4	3	8	9	6	6	9	7	185	$3.297.255
A27	Renal Dialisis pediatrico	$17.823	0	0	0	0	0	0	0	0	0	0	0	0	0	0	0	0	0	0	0	0	0	0	0	0	0	0	0	0	0	0	0	0	$0
A28	Hiposodica adulto	$13.717	24	8	16	28	16	22	26	28	22	18	23	12	16	18	18	16	17	19	16	21	14	22	11	10	17	14	9	24	16	25	27	573	$7.859.841
A29	Hiposodica pediatrica	$11.848	0	0	0	0	0	0	0	0	0	0	0	0	0	0	0	0	0	0	0	0	0	0	0	0	0	0	0	0	0	0	0	0	$0
TOTAL ALMUERZOS			336	344	321	363	380	387	338	361	350	323	347	348	322	338	330	311	325	343	339	330	338	364	360	329	364	383	372	377	366	345	336	10.770	$149.442.411

COD	ONCES	VALORES	MES AGOSTO 2026																																	TOTAL CANTIDADES MES	VALOR TOTAL MES
			D1	D2	D3	D4	D5	D6	D7	D8	D9	D10	D11	D12	D13	D14	D15	D16	D17	D18	D19	D20	D21	D22	D23	D24	D25	D26	D27	D28	D29	D30	D31		
O1	Normal	$5.419	39	45	44	48	55	51	41	52	35	36	38	45	44	46	37	40	44	49	54	42	42	42	62	49	48	48	60	60	55	51	44	1.446	$7.835.874
O2	Normal mamá	$5.419	15	11	12	10	12	15	9	11	8	10	14	12	14	14	9	11	14	13	13	15	8	17	14	13	16	14	12	22	21	18	21	418	$2.265.142
O3	Ovo lacto vegetariana	$5.419	0	0	0	0	0	0	1	0	0	0	0	0	0	0	0	0	0	0	0	0	0	0	0	0	0	0	0	0	0	0	0	1	$5.419
O4	Blanda Quirúrgica	$4.244	6	11	11	14	11	15	16	12	4	10	6	9	8	12	12	13	10	10	7	11	9	6	6	7	13	10	9	9	6	4	8	295	$1.251.980
O5	Cetógenica pediátrica	$5.419	0	0	0	0	0	0	0	0	0	0	0	0	0	0	0	0	0	0	0	0	0	0	0	0	0	0	0	0	0	0	0	0	$0
O6	Cetogenica adulto	$6.720	1	1	0	0	0	0	0	0	0	0	0	0	0	0	0	0	0	0	0	0	0	0	0	0	0	0	0	0	0	0	0	2	$13.440
O7	Hiperproteica	$6.720	13	10	13	19	23	14	12	16	18	17	13	13	14	23	19	16	16	16	21	22	22	17	22	25	21	19	18	20	24	17	17	550	$3.696.000
O8	hiperproteica pediatrica	$6.720	0	0	0	0	0	0	0	0	0	0	0	0	0	0	0	0	0	0	0	0	0	0	0	0	0	0	0	0	0	0	0	0	$0
O9	Hipoglucido	$4.244	42	41	34	45	44	42	39	46	42	41	43	51	36	36	50	34	37	40	31	36	38	40	38	45	43	44	41	40	47	39	36	1.261	$5.351.684
O10	Hipogludidad pediatrica	$4.244	0	0	0	0	0	0	0	0	0	0	0	0	0	0	0	0	0	0	0	0	0	0	0	0	0	0	0	0	0	0	0	0	$0
O11	Liquida clara	$4.244	7	6	7	2	8	6	3	3	2	3	1	1	6	8	11	1	7	4	3	5	1	3	1	4	0	0	2	4	3	2	2	116	$492.304
O12	Liquida total	$4.244	4	9	6	5	2	2	3	4	3	8	1	4	4	6	4	4	4	5	2	3	4	2	7	7	8	5	3	1	1	4	3	128	$543.232
O13	Papilla	$6.240	14	15	12	10	10	10	12	8	6	10	11	9	3	6	7	11	10	9	12	9	12	8	4	6	5	6	4	8	4	7	8	266	$1.659.840
O14	Blanda mecánica	$5.419	15	17	16	12	8	10	15	11	18	12	7	16	11	7	6	10	10	13	9	7	9	9	13	9	14	17	18	15	14	16	10	374	$2.026.706
O15	Blanda mecánica x fono	$5.419	0	0	0	0	0	0	0	0	0	0	0	0	0	0	0	0	0	0	0	0	0	0	0	0	0	0	0	0	0	0	0	0	$0
O16	Complementaria 1	$4.244	2	3	3	3	3	0	0	1	3	1	1	2	2	3	3	3	3	2	2	3	1	2	5	2	3	2	2	4	4	6	6	80	$339.520
O17	Complementaria 2	$4.244	3	1	1	2	3	5	4	5	3	3	3	2	4	3	2	0	0	1	0	0	0	0	0	1	1	1	1	4	3	3	3	62	$263.128
O18	Complementaria 3	$4.244	6	4	5	4	6	6	5	7	4	5	5	5	5	6	4	5	6	5	7	8	5	8	7	4	5	4	5	6	7	4	6	169	$717.236
O19	Normal pediátrica	$4.244	9	8	8	7	5	2	5	4	7	6	8	5	9	3	2	8	10	7	8	8	7	8	10	8	8	18	6	5	4	8	9	220	$933.680
O20	Plan de alimentación especial	$7.542	0	0	0	0	0	0	0	0	0	0	0	0	0	0	0	0	0	0	0	0	0	0	0	0	0	0	0	0	1	1	0	2	$15.084
O21	Refrigerio reforzado	$7.542	0	3	7	4	2	3	2	0	2	0	4	2	1	3	4	3	0	0	1	2	2	1	0	3	1	2	1	0	2	2	4	61	$460.062
O22	Jugo alto en fibra	$10.218	10	12	11	9	16	14	16	15	17	18	17	16	15	13	8	9	10	10	11	10	11	7	8	12	12	13	12	11	8	9	11	371	$3.790.878
O23	Renal predialis adulto	$5.419	8	13	8	9	6	10	10	11	7	9	11	10	15	14	13	14	18	17	23	18	14	14	13	12	17	17	19	14	12	6	6	388	$2.102.572
O24	Renal predialis peditrico	$5.419	0	0	0	0	0	0	0	0	0	0	0	0	0	0	0	0	0	0	0	0	0	0	0	0	0	0	0	0	0	0	0	0	$0
O25	Renal Dialisis adulto	$6.720	5	3	3	5	4	4	2	5	7	4	5	7	6	5	7	5	6	4	2	1	2	2	3	3	2	4	3	3	4	5	5	126	$846.720
O26	Renal Dialisis pediatrico	$4.244	0	0	0	0	0	0	0	0	0	0	0	0	0	0	0	0	0	0	0	0	0	0	0	0	0	0	0	0	0	0	0	0	$0
O27	Hiposodica adulto	$5.419	5	2	3	4	5	4	7	9	6	4	9	2	2	4	4	4	5	6	1	2	6	4	2	1	4	2	1	5	4	5	5	127	$688.213
O28	Hiposodica pediatrica	$4.244	0	0	0	0	0	0	0	0	0	0	0	0	0	0	0	0	0	0	0	0	0	0	0	0	0	0	0	0	0	0	0	0	$0
TOTAL ONCES			204	215	204	212	223	213	201	221	192	197	197	211	199	212	202	191	210	211	207	202	193	190	215	211	221	226	217	231	224	207	204	6.463	$35.298.714

MES AGOSTO 2026																																				
COD	CENA	VALORES	D1	D2	D3	D4	D5	D6	D7	D8	D9	D10	D11	D12	D13	D14	D15	D16	D17	D18	D19	D20	D21	D22	D23	D24	D25	D26	D27	D28	D29	D30	D31	TOTAL CANTIDADES MES	VALOR TOTAL MES
C1	Normal	$14.335	104	96	96	110	123	141	104	102	105	105	118	126	112	117	98	109	107	122	117	113	112	122	121	120	120	119	135	126	118	100	96	3.514	$50.373.190
C2	Normal mamá	$14.335	21	20	18	25	25	25	24	23	18	23	31	21	31	28	27	23	33	40	33	24	34	35	33	29	38	25	27	37	38	38	35	882	$12.643.470
C3	Ovo lacto vegetariana	$13.717	0	0	0	0	0	0	0	1	0	0	0	0	0	0	0	0	0	0	0	0	0	0	0	0	0	0	1	0	0	0	0	2	$27.434
C4	Blanda Quirúrgica	$13.717	14	19	19	19	18	31	24	13	9	17	19	15	12	20	20	17	18	17	19	14	13	13	6	9	19	17	17	18	15	10	17	505	$6.927.085
C5	Cetogenica pediátrica	$13.717	0	0	0	0	0	0	0	0	0	0	0	0	0	0	0	0	0	0	0	0	0	0	0	0	0	0	0	0	0	0	0	0	$0
C6	Cetogenica adulto	$17.823	1	1	0	0	0	0	0	0	0	0	0	0	0	0	0	0	0	0	0	0	0	0	0	0	0	0	0	0	0	0	1	1	$13.717
C7	Hiperproteica	$17.823	17	18	20	27	31	23	17	18	21	19	16	18	18	27	23	18	17	16	26	25	27	20	29	32	29	27	26	26	34	24	23	712	$12.689.976
C8	hiperproteica pediatrica	$17.823	0	0	0	0	0	0	0	0	0	0	0	0	0	0	0	0	0	0	0	0	0	0	0	0	0	0	0	0	0	0	0	0	$0
C9	Hipoglucido	$13.717	42	46	37	48	43	44	40	49	42	46	39	45	40	45	45	32	34	39	33	44	42	37	36	43	43	44	45	42	42	34	45	1.286	$17.640.062
C10	hipoglucidad pediatrica	$13.717	0	0	0	0	0	0	0	0	0	0	0	0	0	0	0	0	0	0	0	0	0	0	0	0	0	0	0	0	0	0	0	0	$0
C11	Liquida clara	$4.863	15	13	11	13	12	6	9	8	13	6	5	9	8	12	14	5	6	16	9	5	6	16	4	16	9	14	10	7	11	11	8	307	$1.492.941
C12	Liquida total	$5.988	9	5	7	13	10	9	10	8	8	5	6	5	8	10	4	6	6	8	4	7	7	7	11	8	13	13	5	5	7	12	10	246	$1.473.048
C13	Papilla	$14.335	20	20	19	18	18	18	16	9	12	16	13	10	7	12	15	15	14	13	18	12	13	10	4	5	5	7	11	16	10	9	8	393	$5.633.655
C14	Blanda mecánica	$13.717	37	45	29	29	40	31	36	38	46	37	19	31	19	19	17	26	22	26	26	19	28	16	24	22	22	27	20	23	28	29	17	848	$11.632.016
C15	Blanda mecánica x fono	$13.085	0	0	0	0	0	0	0	0	0	0	0	0	0	0	0	0	0	0	0	0	0	0	0	0	0	0	0	0	0	0	0	0	$0
C16	Complementaria 1	$11.848	3	2	3	3	2	1	1	3	3	1	2	2	2	3	4	3	5	3	2	3	1	2	5	3	2	2	2	4	4	5	6	89	$1.054.472
C17	Complementaria 2	$12.719	2	3	1	3	3	6	4	3	3	3	3	3	6	1	1	0	0	0	0	0	0	0	0	2	1	2	1	3	2	4	4	64	$814.016
C18	Complementaria 3	$13.085	4	5	5	3	7	7	5	6	6	6	4	5	5	4	3	5	6	7	8	5	5	8	7	4	4	5	4	5	7	6	4	165	$2.159.025
C19	Normal pediátrica	$11.848	7	10	7	5	2	3	6	7	5	3	9	5	9	2	5	8	11	6	9	8	7	9	8	8	6	16	7	5	4	7	6	210	$2.488.080
C20	Plan de alimentación especial	$17.203	0	0	0	0	0	0	0	0	0	0	0	0	0	0	0	0	0	0	0	0	0	0	0	0	0	0	0	0	1	1	0	2	$34.406
C21	cena ligera	$14.335	0	0	0	0	0	0	0	0	0	0	0	0	0	0	0	0	0	0	0	0	0	0	0	0	0	0	0	0	0	0	0	0	$0
C22	Sopa típica	$14.462	5	4	5	5	6	7	9	9	9	7	8	10	13	7	8	8	8	9	7	9	7	6	8	9	9	8	8	7	10	10	11	246	$3.557.652
C23	Renal predialis adulto	$13.717	10	16	12	12	9	9	14	7	8	17	17	13	20	20	19	22	24	22	29	24	17	20	21	22	26	30	25	18	13	13	13	542	$7.434.614
C24	Renal predialis peditrico	$11.848	0	0	0	0	0	0	0	0	0	0	0	0	0	0	0	0	0	0	0	0	0	0	0	0	0	0	0	0	0	0	0	0	$0
C25	Renal Dialisis adulto	$17.823	8	4	6	6	6	7	5	12	9	4	7	11	7	6	8	6	5	5	2	4	3	2	3	4	3	7	9	7	6	7	8	187	$3.332.901
C26	Renal Dialisis pediatrico	$17.823	0	0	0	0	0	0	0	0	0	0	0	0	0	0	0	0	0	0	0	0	0	0	0	0	0	0	0	0	0	0	0	0	$0
C27	Hiposodica adulto	$13.717	27	9	16	29	16	16	26	23	23	16	21	12	16	15	24	16	19	16	18	17	12	18	12	20	17	11	12	19	15	18	25	554	$7.599.218
C28	Hiposodica pediatrica	$11.848	0	0	0	0	0	0	0	0	0	0	0	0	0	0	0	0	0	0	0	0	0	0	0	0	0	0	0	0	0	0	0	0	$0
TOTAL CENAS			346	336	311	368	371	384	350	339	340	331	337	341	333	348	335	319	335	365	360	333	334	341	332	356	366	374	365	367	365	338	337	10.757	$149.056.624

MES AGOSTO 2026																																				
COD	REFRIGERIO	VALORES	D1	D2	D3	D4	D5	D6	D7	D8	D9	D10	D11	D12	D13	D14	D15	D16	D17	D18	D19	D20	D21	D22	D23	D24	D25	D26	D27	D28	D29	D30	D31	TOTAL CANTIDADES MES	VALOR TOTAL MES
R1	Refrigerio reforzado	$7.542	66	69	60	74	56	61	55	64	57	67	61	66	64	67	75	52	61	61	57	65	61	62	58	69	66	71	74	61	59	56	58	1.953	$14.729.526
TOTAL REFRIGERIOS			66	69	60	74	56	61	55	64	57	67	61	66	64	67	75	52	61	61	57	65	61	62	58	69	66	71	74	61	59	56	58	1.953	$ 14.729.526

D9																																				
COD	ADICIONALES	VALORES	D1	D2	D3	D4	D5	D6	D7	D8	D9	D10	D11	D12	D13	D14	D15	D16	D17	D18	D19	D20	D21	D22	D23	D24	D25	D26	D27	D28	D29	D30	D31	TOTAL CANTIDADES MES	VALOR TOTAL MES
Z1	Compota comercial	$2.915	0	0	15	0	0	0	0	0	0	0	15	0	0	0	0	0	0	3	0	0	0	0	0	15	0	0	0	0	0	0	15	63	$183.645
Z2	ponque gala	$3.265	0	0	15	0	0	0	0	0	0	0	15	0	0	0	0	0	0	0	0	0	0	0	0	15	0	0	0	0	0	0	17	62	$202.430
Z3	jugo de caja	$1.819	0	0	12	0	0	0	0	0	0	0	12	0	0	0	0	0	0	12	0	0	0	0	0	13	0	0	0	0	0	0	0	49	$89.131
Z4	paletas de agua	$2.215	2	1	1	2	1	2	4	2	0	0	1	1	3	2	1	1	2	3	3	1	0	0	1	3	0	0	0	3	1	0	0	46	$101.890
Z5	botellas agua pequeña	$933	0	5	2	6	12	8	3	1	6	6	6	7	6	3	3	3	9	14	11	16	2	10	10	6	6	6	3	3	7	6	6	193	$180.069
Z6	te caja x 100 unidades	$36.846	0	0	0	0	0	0	0	0	0	0	0	0	0	0	0	0	0	0	0	0	0	0	0	0	0	0	0	0	0	0	0	0	$0
Z7	gelatina en polvo caja	$6.407	0	0	0	0	0	0	0	0	0	0	0	0	0	0	0	0	0	0	0	0	0	0	0	0	0	0	0	0	0	0	0	0	$0
Z8	Cligth sobre	$3.032	0	0	0	0	0	0	0	0	0	0	0	0	0	0	0	0	0	0	0	0	0	0	0	0	0	0	0	0	0	0	0	0	$0
Z9	esencia de vainilla	$11.660	0	0	0	0	0	0	0	0	0	0	0	0	0	0	0	0	0	0	0	0	0	0	0	0	0	0	0	0	0	0	0	0	$0
Z10	café intantaneo descafeinado	$34.397	0	0	0	0	0	0	0	0	0	0	0	0	0	0	0	0	0	0	0	0	0	0	0	0	0	0	0	0	0	0	0	0	$0
Z11	maizena caja	$18.889	0	0	0	0	0	0	0	0	0	0	0	0	0	0	0	0	0	0	0	0	0	0	0	0	0	0	0	0	0	0	0	0	$0
Z12	azucar libra	$2.565	0	0	0	0	0	0	0	0	0	0	0	0	0	0	0	0	0	0	0	0	0	0	0	0	0	0	0	0	0	0	0	0	$0
Z13	gelatina sin sabor	$3.731	0	0	0	0	0	0	0	0	0	0	0	0	0	0	0	0	0	0	0	0	0	0	0	0	0	0	0	0	0	0	0	0	$0
Z14	mani paquete	$3.498	0	0	0	0	0	0	0	0	0	0	0	0	0	0	0	0	0	0	0	0	0	0	0	0	0	0	0	0	0	0	0	0	$0
Z15	uvas pasas paquete	$5.364	0	0	0	0	0	0	0	0	0	0	0	0	0	0	0	0	0	0	0	0	0	0	0	0	0	0	0	0	0	0	0	0	$0
Z16	ripio de coco paquete	$10.452	0	0	0	0	0	0	0	0	0	0	0	0	0	0	0	0	0	0	0	0	0	0	0	0	0	0	0	0	0	0	0	0	$0
Z17	jabon lavaplatos tarro	$25.173	0	0	0	0	0	0	0	0	0	0	0	0	0	0	0	0	0	0	0	0	0	0	0	0	0	0	0	0	0	0	1	1	$25.173
TOTAL ADICIONALES			2	6	45	8	13	15	7	3	6	6	49	8	9	5	4	4	11	32	14	17	3	10	11	52	6	6	3	6	8	6	39	414	$ 782.338

| RESUMEN | D1 | D2 | D3 | D4 | D5 | D6 | D7 | D8 | D9 | D10 | D11 | D12 | D13 | D14 | D15 | D16 | D17 | D18 | D19 | D20 | D21 | D22 | D23 | D24 | D25 | D26 | D27 | D28 | D29 | D30 | D31 | TOTALES | | | | | | | | | | | | | | | | | | |

CODIGO:
INT-F-11
VERSION:
02

ESE. HOSPITAL UNIVERSITARIO SAN RAFAEL DE TUNJA

CONSOLIDADO POR CENTRO DE COSTO

23/9/2026

MES:

PERIODO DE FACTURACIÓN MES AGOSTO 2026

COD	DESAYUNO	VALORES	TOTAL DIETAS	VALOR TOTAL MES
D1	Normal	$10.408	3.108	$32.348.064
D2	Normal mamá	$10.408	630	$6.557.040
D3	Ovo lacto vegetariana	$8.413	1	$8.413
D4	Blanda Quirúrgica	$8.413	384	$3.230.592
D5	Cetógenica pediátrica	$10.471	0	$0
D6	Cetógenica adulto	$11.721	3	$35.163
D7	Hiperproteica	$11.659	643	$7.496.737
D8	hiperproteica pediatrica	$11.659	0	$0
D9	Hipoglucido	$8.413	1.270	$10.684.510
D10	hipoglucidad pediatrica	$8.413	0	$0
D11	Liquida clara	$4.866	309	$1.503.594
D12	Líquida total	$5.861	234	$1.371.474
D13	Papilla	$8.413	409	$3.440.917
D14	Blanda mecánica	$8.413	774	$6.511.662
D15	Blanda mecánica x fono	$7.857	0	$0
D16	Complementaria 1	$7.542	72	$543.024
D17	Complementaria 2	$8.222	65	$534.430
D18	Complementaria 3	$8.475	136	$1.152.600
D19	Normal pediátrica	$7.857	223	$1.752.111
D20	Plan de alimentación especial	$13.464	1	$13.464
D21	Renal predialisis adulto	$8.413	429	$3.609.177
D22	Renal predialisis pediatrico	$7.857	0	$0
D23	Renal Dialilis adulto	$11.659	168	$1.958.712
D24	Renal Dialisis pediatrica	$11.659	0	$0
D25	Hiposodica adulto	$8.413	686	$5.771.318
D26	Hiposodica pediatrica	$7.857	0	$0
	TOTAL DESAYUNOS		**9.545**	**$88.523.002**

COD	NUEVES	VALORES	TOTAL DIETAS	VALOR TOTAL MES
N1	Normal	$5.419	1.291	$6.995.929
N2	Normal mamá	$5.419	357	$1.934.583
N3	Normal mamá canguro	$4.244	945	$4.010.580
N4	Ovo lacto vegetariana	$5.419	1	$5.419
N5	Blanda Quirúrgica	$4.244	225	$954.900
N6	Cetógenica pediátrica	$5.419	0	$0
N7	Cetógenica adulto	$6.720	6	$40.320
N8	Hiperproteica	$6.720	439	$2.950.080
N9	hiperproteica pediatrica	$6.720	11	$73.920
N10	Hipoglucido	$4.244	1.189	$5.046.116
N11	hipoglucidad pediatrica	$4.244	0	$0
N12	Liquida clara	$4.244	142	$602.648
N13	Líquida total	$4.244	110	$466.840
N14	Papilla	$6.240	289	$1.803.360
N15	Blanda mecánica	$5.419	332	$1.799.108
N16	Blanda mecánica x fono	$5.419	0	$0
N17	Complementaria 1	$4.244	68	$288.592
N18	Complementaria 2	$4.244	66	$280.104
N19	Complementaria 3	$4.244	136	$577.184
N20	Normal pediátrica	$4.244	223	$946.412
N21	Plan de alimentación especial	$7.542	8	$60.336
N22	Refrigerio reforzado	$7.542	89	$671.238
N23	Jugo alto en fibra	$10.218	420	$4.291.560
N24	Renal predialis adulto	$5.419	280	$1.517.320
N25	Renal predialis peditrico	$4.244	9	$38.196
N26	Renal Dialisis adulto	$4.244	98	$415.912
N27	Renal Dialisis pediatrico	$4.244	1	$4.244
N28	Hiposodica adulto	$5.419	150	$812.850
N29	Hiposodica pediatrica	$4.244	0	$0
	TOTAL NUEVES		**6.885**	**$36.587.751**

COD	ALMUERZO	VALORES	TOTAL DIETAS	VALOR TOTAL MES
A1	Normal	$14.335	3.438	$49.283.730
A2	Normal mamá	$14.335	1.044	$14.965.740
A3	Normal UCI Neonatal	$14.335	0	$0
A4	Ovo lacto vegetariana	$13.717	0	$27.434

A7	Cetónica adulta	$17.823	2	$35.646
A8	Hiperproteica	$17.823	734	$13.082.082
A9	Hipercalórica Pediatrica	$17.823	0	$0
A10	Hipoglucido	$13.717	1.309	$17.955.553
A11	hipoglucidad pediatrica	$13.717	0	$0
A12	Liquida clara	$4.863	281	$1.366.503
A13	Líquida total	$5.988	250	$1.497.000
A14	Papilla	$14.335	383	$5.490.305
A15	Blanda mecánica	$13.717	871	$11.947.507
A16	Blanda mecánica x fono	$13.085	0	$0
A17	Complementaria 1	$11.848	81	$959.688
A18	Complementaria 2	$12.719	66	$839.454
A19	Complementaria 3	$13.085	171	$2.237.535
A20	Normal pediátrica	$11.848	221	$2.618.408
A21	Plan de alimentación especial	$17.203	2	$34.406
A22	Refrigerio reforzado	$7.542	0	$0
A23	Sopa típica	$14.462	99	$1.431.738
A24	Renal predialis adulto	$13.717	578	$7.928.426
A25	Renal predialis peditrico	$11.848	0	$0
A26	Renal Dialisis adulto	$17.823	185	$3.297.255
A27	Renal Dialisis pediatrico	$17.823	0	$0
A28	Hiposodica adulto	$13.717	573	$7.859.841
A29	Hiposodica pediatrica	$11.848	0	$0
	TOTAL ALMUERZOS		**10.770**	**$149.442.411**

COD	ONCES	VALORES	TOTAL DIETAS	VALOR TOTAL MES
O1	Normal	$5.419	1.446	$7.835.874
O2	Normal mamá	$5.419	418	$2.265.142
O3	Ovo lacto vegetariana	$5.419	1	$5.419
O4	Blanda Quirúrgica	$4.244	295	$1.251.980
O5	Cetógenica pediátrica	$5.419	0	$0
O6	Cetogenica adulto	$6.720	2	$13.440
O7	Hiperproteica	$6.720	550	$3.696.000
O8	hiperproteica pediatrica	$6.720	0	$0
O9	Hipoglucido	$4.244	1.261	$5.351.684
O10	Hipogludidad pediatrica	$4.244	0	$0
O11	Liquida clara	$4.244	116	$492.304
O12	Líquida total	$4.244	128	$543.232
O13	Papilla	$6.240	266	$1.659.840
O14	Blanda mecánica	$5.419	374	$2.026.706
O15	Blanda mecánica x fono	$5.419	0	$0
O16	Complementaria 1	$4.244	80	$339.520
O17	Complementaria 2	$4.244	62	$263.128
O18	Complementaria 3	$4.244	169	$717.236
O19	Normal pediátrica	$4.244	220	$933.680
O20	Plan de alimentación especial	$7.542	2	$15.084
O21	Refrigerio reforzado	$7.542	61	$460.062
O22	Jugo alto en fibra	$10.218	371	$3.790.878
O23	Renal predialis adulto	$5.419	388	$2.102.572
O24	Renal predialis peditrico	$5.419	0	$0
O25	Renal Dialisis adulto	$6.720	126	$846.720
O26	Renal Dialisis pediatrico	$4.244	0	$0
O27	Hiposodica adulto	$5.419	127	$688.213
O28	Hiposodica pediatrica	$4.244	0	$0
	TOTAL ONCES		**6.463**	**$35.298.714**

COD	CENA	VALORES	TOTAL DIETAS	VALOR TOTAL MES
C1	Normal	$14.335	3.514	$50.373.190
C2	Normal mamá	$14.335	882	$12.643.470
C3	Ovo lacto vegetariana	$13.717	2	$27.434
C4	Blanda Quirúrgica	$13.717	505	$6.927.085
C5	Cetogenica pediátrica	$13.717	1	$13.717
C6	Cetogenica adulto	$17.823	2	$35.646
C7	Hiperproteica	$17.823	712	$12.689.976
C8	hiperproteica pediatrica	$17.823	0	$0
C9	Hipoglucido	$13.717	1.286	$17.640.062
C10	hipoglucidad pediatrica	$13.717	0	$0
C11	Liquida clara	$4.863	307	$1.492.941
C12	Líquida total	$5.988	246	$1.473.048
C13	Papilla	$14.335	393	$5.633.655
C14	Blanda mecánica	$13.717	848	$11.632.016

C18	Complementaria 3	$13.085	165	$2.159.025
C19	Normal pediátrica	$11.848	210	$2.488.080
C20	Plan de alimentación especial	$17.203	2	$34.406
C21	cena ligera	$14.335	0	$0
C22	Sopa típica	$14.462	246	$3.557.652
C23	Renal predialis adulto	$13.717	542	$7.434.614
C24	Renal predialis peditrico	$11.848	0	$0
C25	Renal Dialisis adulto	$17.823	187	$3.332.901
C26	Renal Dialisis pediatrico	$17.823	0	$0
C27	Hiposodica adulto	$13.717	554	$7.599.218
C28	Hiposodica pediatrica	$11.848	0	$0
TOTAL CENAS			**10.757**	**$149.056.624**

COD	REFRIGERIO	VALORES	TOTAL DIETAS	VALOR TOTAL MES
R1	Refrigerio reforzado	$7.542	1.953	14.729.526
TOTAL REFRIGERIOS			**1.953**	**$14.729.526**

COD	ADICIONAL	VALORES	TOTAL DIETAS	VALOR TOTAL MES
Z1	Compota comercial	$2.915	63	$183.645
Z2	ponque gala	$3.265	62	$202.430
Z3	jugo de caja	$1.819	49	$89.131
Z4	paletas de agua	$2.215	46	$101.890
Z5	botellas agua pequeña	$933	193	$180.069
Z6	te caja x 100 unidades	$36.846	0	$0
Z7	gelatina en polvo caja	$6.407	0	$0
Z8	Cligth sobre	$3.032	0	$0
Z9	esencia de vainilla	$11.660	0	$0
Z10	café intantaneo descafeinado	$34.397	0	$0
Z11	maizena caja	$18.889	0	$0
Z12	azucar libra	$2.565	0	$0
Z13	gelatina sin sabor	$3.731	0	$0
Z14	mani paquete	$3.498	0	$0
Z15	uvas pasas paquete	$5.364	0	$0
Z16	ripio de coco paquete	$10.452	0	$0
Z17	jabon lavaplatos tarro	$25.173	1	$25.173
TOTAL ADICIONALES			**414**	**$782.338**

DIETA	CANTIDAD	VALOR TOTAL MES
DESAYUNO	9.545	$88.523.002
NUEVES	6.885	$36.587.751
ALMUERZO	10.770	$149.442.411
ONCES	6.463	$35.298.714
CENA	10.757	$149.056.624
REFRIGERIOS	1.953	$14.729.526
ADICIONALES	414	$782.338
	46.787	**$474.420.366**

CONCEPTO	VALORES
PACIENTES	$ 474.420.366
AUTORIZADOS	$ -
SUBTOTAL FACTURA	**$ 474.420.366**
Impuesto al Consumo 8%	$ -
TOTAL FACTURA	**$ 474.420.366**

CODIGO: INT-F-13 VESION: 02 AREA:	HOSPITAL SAN RAFAEL DE TUNJA SABANA FACTURACION CONTEO DIETAS SERVICIOS Madre Canguro	HOSPITAL San Rafael	5

MES AGOSTO 2026

COD	DESAYUNO	VALORES	D1	D2	D3	D4	D5	D6	D7	D8	D9	D10	D11	D12	D13	D14	D15	D16	D17	D18	D19	D20	D21	D22	D23	D24	D25	D26	D27	D28	D29	D30	D31	TOTAL	TOTAL
D2	Normal mamá	$10.408,00	1	4	3	3	6	2	2	2	2	4	4	2	5	5	8	4	2	1	6	2	6	2	6	4	2	3	1	5	7	5	2	116	$1.207.328
	TOTAL DESAYUNOS		1	4	3	3	6	2	2	2	2	4	4	2	5	5	8	4	2	1	6	2	6	2	6	4	2	3	1	5	7	5	2	116	$1.207.328

MES AGOSTO 2026

COD	NUEVES	VALORES	D1	D2	D3	D4	D5	D6	D7	D8	D9	D10	D11	D12	D13	D14	D15	D16	D17	D18	D19	D20	D21	D22	D23	D24	D25	D26	D27	D28	D29	D30	D31	TOTAL	TOTAL
N3	Normal mamá canguro	$4.244,00			40	50	40	55				45	50	50	50	55				70	50	50	40			45	65	45	50	50			45	945	$4.010.580
	TOTAL NUEVES		0	0	40	50	40	55	0	0	0	45	50	50	50	55	0	0	0	70	50	50	40	0	0	45	65	45	50	50	0	0	45	945	4010580

MES AGOSTO 2026

COD	ALMUERZO	VALORES	D1	D2	D3	D4	D5	D6	D7	D8	D9	D10	D11	D12	D13	D14	D15	D16	D17	D18	D19	D20	D21	D22	D23	D24	D25	D26	D27	D28	D29	D30	D31	TOTAL	TOTAL
A2	Normal mamá	$14.335,00	4	13	16	15	11	13	14	15	11	3	19	12	16	17	21	11	11	17	11	20	18	22	20	9	17	18	19	18	15	23	15	464	$6.651.440
	TOTAL ALMUERZOS		4	13	16	15	11	13	14	15	11	3	19	12	16	17	21	11	11	17	11	20	18	22	20	9	17	18	19	18	15	23	15	464	6651440

MES AGOSTO 2026

COD	ONCES	VALORES	D1	D2	D3	D4	D5	D6	D7	D8	D9	D10	D11	D12	D13	D14	D15	D16	D17	D18	D19	D20	D21	D22	D23	D24	D25	D26	D27	D28	D29	D30	D31	TOTAL	TOTAL
	TOTAL ONCES		0	0	0	0	0	0	0	0	0	0	0	0	0	0	0	0	0	0	0	0	0	0	0	0	0	0	0	0	0	0	0	0	0

MES AGOSTO 2026

COD	CENA	VALORES	D1	D2	D3	D4	D5	D6	D7	D8	D9	D10	D11	D12	D13	D14	D15	D16	D17	D18	D19	D20	D21	D22	D23	D24	D25	D26	D27	D28	D29	D30		TOTAL	TOTAL
C2	Normal mamá	$14.335,00	4	4	3	6	7	5	10	8	1	7	13	4	12	11	12	8	11	20	12	8	21	12	13	7	14	4	10	6	12	12	10	287	$4.114.145
	TOTAL CENAS		4	4	3	6	7	5	10	8	1	7	13	4	12	11	12	8	11	20	12	8	21	12	13	7	14	4	10	6	12	12	10	287	4114145

MES AGOSTO 2026

COD	REFRIGERIO	VALORES	D1	D2	D3	D4	D5	D6	D7	D8	D9	D10	D11	D12	D13	D14	D15	D16	D17	D18	D19	D20	D21	D22	D23	D24	D25	D26	D27	D28	D29	D30	D31	TOTAL	TOTAL
	TOTAL REFRIGERIOS		0	0	0	0	0	0	0	0	0	0	0	0	0	0	0	0	0	0	0	0	0	0	0	0	0	0	0	0	0	0	0	0	$0

COD	ADICIONALES	VALORES	D1	D2	D3	D4	D5	D6	D7	D8	D9	D10	D11	D12	D13	D14	D15	D16	D17	D18	D19	D20	D21	D22	D23	D24	D25	D26	D27	D28	D29	D30	D31	TOTAL	TOTAL
Z1	Compara comercial	$2.715,00																																0	$0,00
Z2	pañale gde	$23.173,00																																0	$0,00
Z3	Jugo de caja	$23.173,00																																0	$0,00
Z4	paletas de agua	$23.173,00																																0	$0,00
Z5	paletas agua pequeña	$23.173,00																																0	$0,00
Z6	te caja x 100 unidades	$23.173,00																																0	$0,00
Z7	gelatina en polvo caja	$23.173,00																																0	$0,00
Z8	Clight sobre	$23.173,00																																0	$0,00
Z9	esencia de vainilla	$23.173,00																																0	$0,00
Z10	Cafe mandarina descafeinado	$34.377,00																																0	$0,00
Z11	mazena caja	$18.889,00																																0	$0,00
Z12	azucar loro	$2.565,00																																0	$0,00
Z13	gelatina sin sabor	$3.731,00																																0	$0,00
Z14	mani paquete	$3.478,00																																0	$0,00
Z15	uvas pasas paquete	$5.364,00																																0	$0,00
Z16	ripio de coco paquete	$10.452,00																																0	$0,00
Z17	jabon lavaplatos loro	$23.173,00																																0	$0,00
	TOTAL ADICIONELES		0	0	0	0	0	0	0	0	0	0	0	0	0	0	0	0	0	0	0	0	0	0	0	0	0	0	0	0	0	0	0	0	$0

RESUMEN	D1	D2	D3	D4	D5	D6	D7	D8	D9	D10	D11	D12	D13	D14	D15	D16	D17	D18	D19	D20	D21	D22	D23	D24	D25	D26	D27	D28	D29	D30	D31	TOTAL	TOTAL
DESAYUNO	1	4	3	3	6	2	2	2	2	4	4	2	5	5	8	4	2	1	6	2	6	2	6	4	2	3	1	5	7	5	2	116	$1.207.328
NUEVES	0	0	40	50	40	55	0	0	0	45	50	50	50	55	0	0	0	70	50	50	40	0	0	45	65	45	50	50	0	0	45	945	$4.010.580
ALMUERZO	4	13	16	15	11	13	14	15	11	3	19	12	16	17	21	11	11	17	11	20	18	22	20	9	17	18	19	18	15	23	15	464	$6.651.440
ONCES	0	0	0	0	0	0	0	0	0	0	0	0	0	0	0	0	0	0	0	0	0	0	0	0	0	0	0	0	0	0	0	0	$0
CENA	4	4	3	6	7	5	10	8	1	7	13	4	12	11	12	8	11	20	12	8	21	12	13	7	14	4	10	6	12	12	10	287	$4.114.145
REFRIGERIOS	0	0	0	0	0	0	0	0	0	0	0	0	0	0	0	0	0	0	0	0	0	0	0	0	0	0	0	0	0	0	0	0	$0
ADICIONALES	0	0	0	0	0	0	0	0	0	0	0	0	0	0	0	0	0	0	0	0	0	0	0	0	0	0	0	0	0	0	0	0	$0
																																1.812	$15.983.493

CODIGO: INT-F-13
VESION: 02
AREA:

HOSPITAL SAN RAFAEL DE TUNJA
SABANA FACTURACION CONTEO DIETAS SERVICIOS
UCI Pediatrica

2026

MES AGOSTO 2026

COD	DESAYUNO	VALORES	D1	D2	D3	D4	D5	D6	D7	D8	D9	D10	D11	D12	D13	D14	D15	D16	D17	D18	D19	D20	D21	D22	D23	D24	D25	D26	D27	D28	D29	D30	D31	TOTAL	TOTAL
D1	Normal	$10.408.00	1	1	1	1				1	1	1									1	1	3	2	2	1	1	1	1	1				21	$218.568
D2	Normal mamá	$10.408.00	4	5	5	6	6	5	5	4	5	5	4	4	3	4	4	4	4	5	5	4	3	5	4	6	6	6	6	6	5	6	5	149	$1.550.792
D3	Ovo lacto vegetariana	$8.413.00																																0	$0
D4	Blanda Quirúrgica	$8.413.00					1	1									1	1	1	1														6	$50.478
D5	Cetogenica pediátrica	$10.471.00																																0	$0
D6	Cetogenica adulto	$11.721.00																																0	$0
D7	Hiperproteica	$11.659.00						1	1	1	2	2	1	1	1	1	1					1	1	1	1			1	1	1	2	3	2	26	$303.134
D8	hiperproteica pediatrica	$11.659.00																																0	$0
D9	Hipoglucida	$8.413.00																1	1	1	1	1	1	1	1	1	1	1	1	1	1		1	15	$126.195
D10	hipoglucidad pediatrica	$8.413.00																																0	$0
D11	Liquida clara	$4.866.00	1	2										1																				4	$19.464
D12	Liquida total	$5.861.00			2	2									1	1																		6	$35.166
D13	Papilla	$8.413.00						1	1	1							1	1																10	$84.130
D14	Blanda mecánica	$8.413.00						1	1	1									1	2	2	2								1			1	12	$100.956
D15	Blanda mecánica y fono	$7.857.00																																0	$0
D16	Complementaria 1	$7.542.00	1	1	1	1	1			1																								6	$45.252
D17	Complementaria 2	$8.222.00						1	1		1	1	1	1																				6	$49.332
D18	Complementaria 3	$8.475.00	1	1	1	1	1			1	1	1																						11	$93.225
D19	Normal pediátrica	$7.857.00																	1	1	1	1	1								1	1	1	5	$39.285
D20	Plan de alimentación especial	$13.464.00																																0	$0
D21	Renal predialisis adulto	$8.413.00																																0	$0
D22	Renal predialisis pediatrico	$7.857.00																																0	$0
D23	Renal Diallis adulto	$11.659.00																																0	$0
D24	Renal Dialisis pediatrica	$11.659.00																																0	$0
D25	Hiposodica adulto	$8.413.00																																0	$0
D26	Hiposodica pediatrica	$7.857.00																																0	$0
	TOTAL DESAYUNOS		8	10	10	11	9	10	9	10	10	10	6	7	5	6	7	7	8	10	10	10	9	9		8	8	10	10	11	10	11	10	277	2.715.977

MES AGOSTO 2026

COD	NUEVES	VALORES	D1	D2	D3	D4	D5	D6	D7	D8	D9	D10	D11	D12	D13	D14	D15	D16	D17	D18	D19	D20	D21	D22	D23	D24	D25	D26	D27	D28	D29	D30	D31	TOTAL	TOTAL
N1	Normal	$5.419.00	2	1	1	2				2	1	1						1			1	1	2	1	1	1	1	1		1				21	$113.799
N2	Normal mamá	$5.419.00																																0	$0
N3	Normal mamá canguro	$4.244.00																																0	$0
N4	Ovo lacto vegetariana	$5.419.00																																0	$0
N5	Blanda Quirúrgica	$4.244.00					1	1									1	1	1	1														6	$25.464
N6	Cetogenica pediátrica	$5.419.00																																0	$0
N7	Cetogenica adulto	$6.720.00																																0	$0
N8	Hiperproteica	$6.720.00						1	1	1	2	2	1	1	1	1					1							1	1	1	2	3	2	22	$147.840
N9	hiperproteica pediatrica	$6.720.00																																0	$0
N10	Hipoglucida	$4.244.00															1	1	1	1	1	1	1	1	1	1	1	1	1	1	1		1	16	$67.904
N11	hipoglucidad pediatrica	$4.244.00																																0	$0
N12	Liquida clara	$4.244.00		2																														2	$8.488
N13	Liquida total	$4.244.00			2	2								1	1	1																		7	$29.708
N14	Papilla	$6.240.00	1	1	2	2	1	3	3														3	2	2	1	1	3	3	2	1	1		32	$199.680
N15	Blanda mecánica	$5.419.00						1	1										1	2	2	2								1			1	11	$59.609
N16	Blanda mecánica y fono	$5.419.00																																0	$0
N17	Complementaria 1	$4.244.00			1		1			1																								3	$12.732
N18	Complementaria 2	$4.244.00						1	1		1	1	1	1																				6	$25.464
N19	Complementaria 3	$4.244.00	1	1	1	1	1			1	1	1																						11	$46.684
N20	Normal pediátrica	$4.244.00																	1	1	1	1	1								1	1	1	5	$21.220
N21	Plan de alimentación especial	$7.542.00																																0	$0
N22	Refrigerio reforzado	$7.542.00								1									1															2	$15.084
N23	Jugo alto en fibra	$10.218.00			1		2			2					2	2	2									1	1							13	$132.834
N24	Renal predialis adulto	$5.419.00																																0	$0
N25	Renal predialis pediatrico	$4.244.00																																0	$0
N26	Renal Dialisis adulto	$4.244.00																																0	$0
N27	Renal Dialisis pediatrica	$4.244.00																																0	$0
N28	Hiposodica adulto	$5.419.00																																0	$0
N29	Hiposodica pediatrica	$4.244.00																																0	$0
	TOTAL NUEVES		4	5	7	8	4	9	6	8	5	5	2	3	4	4	4	3	5	5	5	6	7	4		4	4	6	5	6	5	5	5	157	906.510

MES AGOSTO 2026

COD	ALMUERZO	VALORES	D1	D2	D3	D4	D5	D6	D7	D8	D9	D10	D11	D12	D13	D14	D15	D16	D17	D18	D19	D20	D21	D22	D23	D24	D25	D26	D27	D28	D29	D30	D31	TOTAL	TOTAL
A1	Normal	$14.335.00	1	1						1	1									1	1	4	3	3	3	1	1	1	1	1				24	$344.040
A2	Normal mamá	$14.335.00	4	5	6	6	6	5	5	5	5	5	4	4	3	4	4	4	5	5	5	4	4	6	6	6	6	6	6	6	6	6	5	157	$2.250.595
A3	Normal UCI Neonatal	$14.335.00																																0	$0
A4	Ovo lacto vegetariana	$13.717.00																																0	$0
A5	Blanda Quirúrgica	$13.717.00			2	2	1	1									1	1	1															9	$123.453
A6	Cetónica pediátrica	$13.717.00																																0	$0
A7	Cetónica adulto	$17.823.00																																0	$0
A8	Hiperproteica	$17.823.00			1	1		1	1	3	2	2	1	1	1				1			1	1					1	1	1	3	3	2	28	$499.044
A9	Hipercalórica Pediatrica	$17.823.00																																0	$0
A10	Hipoglucida	$13.717.00														1	1	1		1	1	1	1	1		1	1	1	1	1			1	14	$192.038
A11	hipoglucidad pediatrica	$13.717.00																																0	$0
A12	Liquida clara	$4.863.00																																0	$0
A13	Liquida total	$5.988.00		2								1	1	1	1																			6	$35.928
A14	Papilla	$14.335.00					1	1	1							1	1	1										1	1	1	1	1		11	$157.685
A15	Blanda mecánica	$13.717.00						1	1										2	2	2									1	1			10	$137.170
A16	Blanda mecánica y fono	$13.085.00																																0	$0
A17	Complementaria 1	$11.848.00	1	1	1	1	1																										1	6	$71.088
A18	Complementaria 2	$12.719.00						1	1	1	1	1	1	1																				7	$89.033
A19	Complementaria 3	$13.085.00	1	1	1	1	1			1	1	1																						11	$143.935
A20	Normal pediátrica	$11.848.00										1							1	1	1	1	1								1	1	1	7	$82.936
A21	Plan de alimentación especial	$17.203.00																																0	$0
A22	Refrigerio reforzado	$7.542.00																																0	$0
A23	Sopa tipica	$14.462.00																																0	$0

| | | |

Z9	esencia de vainilla	$11.660,00																													0	$0,00
Z10	cafe instantaneo descafeinado	$34.397,00																													0	$0,00
Z11	maizena caja	$18.887,00																													0	$0,00
Z12	azucar libra	$2.363,00																													0	$0,00
Z13	gelatina sin sabor	$3.731,00																													0	$0,00
Z14	mani paquete	$3.496,00																													0	$0,00
Z15	uvas pasas paquete	$5.364,00																													0	$0,00
Z16	tipio de coco paquete	$10.452,00																													0	$0,00
Z17	jabon lavaplatos tarro	$25.173,00																													0	$0,00
	TOTAL ADICIONELES		0	2	2	3	3	6	3	0	6	6	3	3	3	3	3	3	6	7	7	6	3	2	3	3	3	3	3	4	6	6	112	$121.162

RESUMEN	D1	D2	D3	D4	D5	D6	D7	D8	D9	D10	D11	D12	D13	D14	D15	D16	D17	D18	D19	D20	D21	D22	D24	D25	D26	D27	D28	D29	D30	D31	TOTAL	TOTAL
DESAYUNO	8	10	10	11	9	10	9	10	10	10	6	7	5	6	7	7	8	10	10	10	9	9	8	8	10	10	11	10	11	10	269	$2.715.977
NLIEVES	4	5	7	8	4	9	6	8	5	5	2	3	4	4	4	3	5	5	5	6	7	4	4	4	6	5	6	5	5	5	153	$906.510
ALMUERZO	7	10	11	11	9	10	9	12	10	10	7	7	5	7	7	7	10	10	10	11	10	10	8	8	10	11	11	11	11	11	281	$4.126.945
ONCES	3	6	6	6	4	5	4	7	5	5	6	4	2	5	5	5	5	5	5	5	4	4	2	2	5	3	5	5	5	8	141	$831.629
CENA	7	10	11	11	9	10	9	12	10	10	7	7	5	7	7	7	9	10	10	11	10	10	8	8	10	11	11	12	11	10	280	$4.128.826
REFRIGERIOS	0	0	0	0	0	1	0	0	2	0	1	0	1	1	1	1	1	1	1	1	0	1	1	1	0	1	1	1	1	1	20	$158.382
ADICIONALES	0	2	2	3	3	6	3	0	6	6	3	3	3	3	3	3	6	7	7	6	3	2	3	3	3	3	3	4	6	6	111	$121.162
																															1.255	$12.989.431

CODIGO: INT-F-13 VESION: 02 AREA:	HOSPITAL SAN RAFAEL DE TUNJA SABANA FACTURACION CONTEO DIETAS SERVICIOS Septimo Sur	26

MES AGOSTO 2026																																					
COD	DESAYUNO	VALORES	D1	D2	D3	D4	D5	D6	D7	D8	D9	D10	D11	D12	D13	D14	D15	D16	D17	D18	D19	D20	D21	D22	D23	D24	D25	D26	D27	D28	D29	D30	D31	TOTAL	TOTAL
D1	Normal	$10.408.00	10	9	5	6	5	4	7	8	10	7	9	8	5	5	7	9	7	7	11	9	9	9	11	8	9	7	6	10	6	3	4	230	$2.393.840
D2	Normal mamá	$10.408.00																																0	$0
D3	Ovo lacto vegetariana	$8.413.00								1																								1	$8.413
D4	Blanda Quirúrgica	$8.413.00	2	3	1			2	2	2	2	2	2	4	3	3	2	1								1	2	3	2	3	1	1		44	$370.172
D5	Cetógenica pediátrica	$10.471.00																																0	$0
D6	Cetógenica adulto	$11.721.00																																0	$0
D7	Hiperproteica	$11.659.00	3	2	1	3	4	4	2	2	2	2	2	1	2				1	1	1	1	1	5	5	3	4	4	4	3	2	2	1	68	$792.812
D8	hiperproteica pediatrica	$11.659.00																																0	$0
D9	Hipoglucida	$8.413.00	3	3	1	1	1	1		2	2	2	1	1	2	4	5	6	3	4	3	1	4	4	4	4	4	4	2	1	2	2	2	79	$664.627
D10	hipoglucidad pediatrica	$8.413.00																																0	$0
D11	Liquida clara	$4.866.00									1		1							1			1	1	1	1	1							8	$38.928
D12	Liquida total	$5.861.00					1										1																	2	$11.722
D13	Papilla	$8.413.00	1	1	1	1	1	1	1	1	1	1	1	2	2	1	1												1		1			20	$168.260
D14	Blanda mecánica	$8.413.00	1	3	4	1	4		1	2	3	2	1	4	2	2	3	3	4	4	3	3	2	2							1	1	1	57	$479.541
D15	Blanda mecánica x fono	$7.857.00																																0	$0
D16	Complementaria 1	$7.542.00																																0	$0
D17	Complementaria 2	$8.222.00																																0	$0
D18	Complementaria 3	$8.475.00	1	1			1	1	1	1	1																							7	$59.325
D19	Normal pediátrica	$7.857.00																																0	$0
D20	Plan de alimentación especial	$13.464.00																																0	$0
D21	Renal predialisis adulto	$8.413.00				1	1	1				1	2	2	2	3	2	1	1	1	2	1	2	1	1	2	2	2	2	2	1			36	$302.868
D22	Renal predialisis pediatrica	$7.857.00																																0	$0
D23	Renal Dialis adulto	$11.659.00															1	1	1	1	1	1		1	1	1	1	1	1	1	1	1		14	$163.226
D24	Renal Dialisis pediatrica	$11.659.00																																0	$0
D25	Hiposodica adulto	$8.413.00		1		3		5		1			1		2	3	1	1		4	2	2				1		1	1			3	1	33	$277.629
D26	Hiposodica pediatrica	$7.857.00																																0	$0
TOTAL DESAYUNOS			21	23	13	16	18	19	14	20	21	18	19	22	20	22	23	23	17	23	23	18	19	22	23	21	23	22	18	21	14	14	9	599	5.731.363

MES AGOSTO 2026																																					
COD	NUEVES	VALORES	D1	D2	D3	D4	D5	D6	D7	D8	D9	D10	D11	D12	D13	D14	D15	D16	D17	D18	D19	D20	D21	D22	D23	D24	D25	D26	D27	D28	D29	D30	D31	TOTAL	TOTAL
N1	Normal	$5.419.00																3	1	2	2	2	1											11	$59.609
N2	Normal mamá	$5.419.00																																0	$0
N3	Normal mamá canguro	$4.244.00																																0	$0
N4	Ovo lacto vegetariana	$5.419.00								1																								1	$5.419
N5	Blanda Quirúrgica	$4.244.00							2	2			1	1	1	1	2	1								1	1	1	1	1				16	$67.904
N6	Cetógenica pediátrica	$5.419.00																																0	$0
N7	Cetógenica adulto	$6.720.00																																0	$0
N8	Hiperproteica	$6.720.00	3	2	1	1	1	1											1	1	1	1	1	3	3	1	2	2	3	2	1	1	1	33	$221.760
N9	hiperproteica pediatrica	$6.720.00																																0	$0
N10	Hipoglucida	$4.244.00	3	3	1	1	1			2	2	2	1	1	2	4	5	4	3	4	3	1	4	4	4	4	4	4	2	1	1	2	2	75	$318.300
N11	hipoglucidad pediatrica	$4.244.00																																0	$0
N12	Liquida clara	$4.244.00									1													1	1	1	1	1						6	$25.464
N13	Liquida total	$4.244.00															1																	1	$4.244
N14	Papilla	$6.240.00					1																											1	$6.240
N15	Blanda mecánica	$5.419.00	1	1	2	1	1		1		1	1		1	1	1	1	1																14	$75.866
N16	Blanda mecánica x fono	$5.419.00																																0	$0
N17	Complementaria 1	$4.244.00																																0	$0
N18	Complementaria 2	$4.244.00																																0	$0
N19	Complementaria 3	$4.244.00	1	1			1	1	1	1	1																							7	$29.708
N20	Normal pediátrica	$4.244.00																																0	$0
N21	Plan de alimentación especial	$7.542.00																																0	$0
N22	Refrigerio reforzado	$7.542.00			1							1																	1					3	$22.626
N23	Jugo alto en fibra	$10.218.00					1																	1	1	1	1				4	3	2	14	$143.052
N24	Renal predialis adulto	$5.419.00				1	1	1					2	2	1	3	2	1	1	1	3	1	2	1	1	2	1	1	2	2	1			33	$178.827
N25	Renal predialis pediatrica	$4.244.00																																0	$0
N26	Renal Dialisis adulto	$4.244.00															1	1	1	1		1		1	1	1	1	1	1	1				11	$46.684
N27	Renal Dialisis pediatrica	$4.244.00																																0	$0
N28	Hiposodica adulto	$5.419.00				1		1		1																			1					4	$21.676
N29	Hiposodica pediatrica	$4.244.00																																0	$0
TOTAL NUEVES			8	7	5	5	6	5	4	7	4	5	4	5	5	9	12	11	7	9	9	6	9	10	11	11	11	9	11	7	7	6	5	230	1.227.379

MES AGOSTO 2026																																					
COD	ALMUERZO	VALORES	D1	D2	D3	D4	D5	D6	D7	D8	D9	D10	D11	D12	D13	D14	D15	D16	D17	D18	D19	D20	D21	D22	D23	D24	D25	D26	D27	D28	D29	D30	D31	TOTAL	TOTAL
A1	Normal	$14.335.00	10	10	7	8	7	8	3	9	10	11	10	9	6	6	7	11	8	7	12	10	10	10	9	10	8	7	10	10	6	4	4	257	$3.684.095
A2	Normal mamá	$14.335.00																																0	$0
A3	Normal UCI Neonatal	$14.335.00																																0	$0
A4	Ovo lacto vegetariana	$13.717.00								1																								1	$13.717
A5	Blanda Quirúrgica	$13.717.00	2	3	1	1	1	3	2	2	1	3	2	4	3	4	2									1	2	3	2	3	1	1		47	$644.699
A6	Cetónica pediátrica	$13.717.00																																0	$0
A7	Cetónica adulta	$17.823.00																																0	$0
A8	Hiperproteica	$17.823.00	3	2	3	3	4	4	3	3	2	2	2	1	1	4		1	1	1	1	1	1	5	5	3	4	4	4	4	2	2	2	78	$1.390.194
A9	Hipercalórica Pediatrica	$17.823.00																																0	$0
A10	Hipoglucida	$13.717.00	3	3	1	2	2	3		2	3	1	1	1	3		5	4	4	4	3	1	3	3	3	3	3	3	1		1	1	1	68	$932.756
A11	hipoglucidad pediatrica	$13.717.00																																0	$0
A12	Liquida clara	$4.863.00				1					1			1					1		1	1	1	1	1	1	1							10	$48.630
A13	Liquida total	$5.988.00									1																						1	2	$11.976
A14	Papilla	$14.335.00	1	1	1	1	1	1	1	1	1	1	1	1	2	1	1	1					1					1	1	1	1	1	1	24	$344.040
A15	Blanda mecánica	$13.717.00	1	3	4	1	5	1	2	2	3	3	1	3	2	2	2	3	3	4	2	3	3	2	1						1	1	1	59	$809.303
A16	Blanda mecánica x fono	$13.085.00																																0	$0
A17	Complementaria 1	$11.848.00																																0	$0
A18	Complementaria 2	$12.719.00																																0	$0
A19	Complementaria 3	$13.085.00	1	1		1	1	1	1	1	1																							8	$104.680
A20	Normal pediátrica	$11.848.00																																0	$0
A21	Plan de alimentación especial	$17.203.00																																0	$0
A22	Refrigerio reforzado	$7.542.00																																0	$0
A23	Sopa típica	$14.462.00															1	1	1	1				1	1	1	1	1	1	1	1	1	2	15	$216.930

| | | |

CODIGO: INT-F-13	HOSPITAL SAN RAFAEL DE TUNJA	
VESION: 02	SABANA FACTURACION CONTEO DIETAS SERVICIOS	
AREA:	Sexto Norte y Sur	26

			MES AGOSTO 2026																																						
COD	DESAYUNO	VALORES	D1	D2	D3	D4	D5	D6	D7	D8	D9	D10	D11	D12	D13	D14	D15	D16	D17	D18	D19	D20	D21	D22	D23	D24	D25	D26	D27	D28	D29	D30	D31	TOTAL	TOTAL
D1	Normal	$10.408.00	8	12	10	10	10	11	11	11	10	10	11	10	10	9	12	15	13	14	14	12	11	13	14	13	11	11	10	8	7	10	10	341	$3.549.128
D2	Normal mamá	$10.408.00																																0	$0
D3	Ovo lacto vegetariana	$8.413.00																																0	$0
D4	Blanda Quirúrgica	$8.413.00	2	2			1	1	3	2	1	1	2	5	2	3	5	3	2	2	1	1		2	1	2	1	4	3	4	5	3	3	67	$563.671
D5	Cetogenica pediátrica	$10.471.00																																0	$0
D6	Cetogenica adulto	$11.721.00																																0	$0
D7	Hiperproteica	$11.659.00	3	3	5	3	4	4	4	3	5	6	5	3	6	7	5	5	5	5	5	4	5	4	6	5	3	5	5	7	6	4	5	145	$1.690.555
D8	hiperproteica pediatrica	$11.659.00																																0	$0
D9	Hipoglucida	$8.413.00	5	5	7	9	9	8	5	5	5	4	4	5	4	4	3	6	6	6	5	5	5	5	6	7	5	4	6	6	7	6	6	173	$1.455.449
D10	hipoglucidad pediatrica	$8.413.00																																0	$0
D11	Liquida clara	$4.866.00	1	2	2	1	1	4		1	1				5	2	2	1	1	1	3	2	2	1	1	1	1	2	1	1	1	1		42	$204.372
D12	Liquida total	$5.861.00	1		1	1	1	1	2	4	2	1	1	1		1	1		1		1		1	2	1	1	1		1		2	1		30	$175.830
D13	Papilla	$8.413.00	6	6	4	4	3	3	3	2	4	4	5	2	1	1	1	1	1	1	1	2	1	1	1	1	1	2	1	1		2	3	67	$563.671
D14	Blanda mecánica	$8.413.00	4	7	7	2	4	3	3	3	6	4	2	4	7	3	4	4	5	5	3	5	5	5	3	2	3	3	1	2	1	3		113	$950.669
D15	Blanda mecánica x fono	$7.857.00																																0	$0
D16	Complementaria 1	$7.542.00																																0	$0
D17	Complementaria 2	$8.222.00																																0	$0
D18	Complementaria 3	$8.475.00																																0	$0
D19	Normal pediátrica	$7.857.00																																0	$0
D20	Plan de alimentación especial	$13.464.00																																0	$0
D21	Renal predialisis adulto	$8.413.00	1	1		1	1	1	1	1	1	1	2	1	1	2	3	2	2	2	3	3	3	3	4	4	7	5	5	6	4	4		76	$639.388
D22	Renal predialisis pediatrica	$7.857.00																																0	$0
D23	Renal Dialiis adulto	$11.659.00					1			2	3	1	1	1	1											1						1	1	13	$151.567
D24	Renal Dialisis pediatrica	$11.659.00																																0	$0
D25	Hiposodica adulto	$8.413.00	5	1	1	4	2	5	4	5	2	2	3		2	3	1		2	1	1	3	2	2	1	1	1	1	4	3	4	3	3	72	$605.736
D26	Hiposodica pediatrica	$7.857.00																																0	$0
	TOTAL DESAYUNOS		36	39	37	35	37	41	36	39	40	34	35	33	39	34	36	38	38	37	36	37	35	37	36	38	31	39	37	37	39	38	35	1.139	10.550.036

			MES AGOSTO 2026																																						
COD	NUEVES	VALORES	D1	D2	D3	D4	D5	D6	D7	D8	D9	D10	D11	D12	D13	D14	D15	D16	D17	D18	D19	D20	D21	D22	D23	D24	D25	D26	D27	D28	D29	D30	D31	TOTAL	TOTAL
N1	Normal	$5.419.00	1	2	2	2	2	2	1					1		2	2	1	2	3	3	2		1	2	2	2	2	1			1	2	41	$222.179
N2	Normal mamá	$5.419.00																																0	$0
N3	Normal mamá canguro	$4.244.00																																0	$0
N4	Ovo lacto vegetariana	$5.419.00																																0	$0
N5	Blanda Quirúrgica	$4.244.00					1	1	1	2	1	1	1	4	1	1	3	1	2	2	1	1		1		1	1	2	2	2				33	$140.052
N6	Cetogenica pediátrica	$5.419.00																																0	$0
N7	Cetogenica adulto	$6.720.00																																0	$0
N8	Hiperproteica	$6.720.00	1	1	2	2	2	2	2	1	2	4	4	2	4	6	5	4	4	3	3	2	2	2	3	2	1	2	2	3	2	3	4	82	$551.040
N9	hiperproteica pediatrica	$6.720.00																																0	$0
N10	Hipoglucida	$4.244.00	5	5	6	9	9	8	5	5	4	3	3	4	4	4	3	6	6	6	5	5	5	5	6	7	5	4	6	5	6	6	6	166	$704.504
N11	hipoglucidad pediatrica	$4.244.00																																0	$0
N12	Liquida clara	$4.244.00						1									1				1		2		1			1	1			1		9	$38.196
N13	Liquida total	$4.244.00					1			1																								2	$8.488
N14	Papilla	$6.240.00	4	5	4	4	3	1	2	1	2	2	3	1						1		1	1			1	1	1				1	3	42	$262.080
N15	Blanda mecánica	$5.419.00		1	1		1				1	1			1		1					1		2		1	2				1		14	$75.866
N16	Blanda mecánica x fono	$5.419.00																																0	$0
N17	Complementaria 1	$4.244.00																																0	$0
N18	Complementaria 2	$4.244.00																																0	$0
N19	Complementaria 3	$4.244.00																																0	$0
N20	Normal pediátrica	$4.244.00																																0	$0
N21	Plan de alimentación especial	$7.542.00																																0	$0
N22	Refrigerio reforzado	$7.542.00													1				1					1	1					1				5	$37.710
N23	Jugo alto en fibra	$10.218.00	5	5	4	5	6	6	8	5	11	11	8	7	4	4	4	4	6	4	5	8	5	4	6	5	4	6	7	7	8	4	3	179	$1.829.022
N24	Renal predialis adulto	$5.419.00												1	1	1	1	2	2	2	2	2	3	2	2	3	3	5	4	5	4	3	3	51	$276.369
N25	Renal predialis pediatrico	$4.244.00																																0	$0
N26	Renal Dialisis adulto	$4.244.00								1	2	1	1	1	1																			7	$29.708
N27	Renal Dialisis pediatrica	$4.244.00																																0	$0
N28	Hiposodica adulto	$5.419.00	2	1	1	1	1	3	1	5			1		3	1	1		1	1			1											24	$130.056
N29	Hiposodica pediatrica	$4.244.00																																0	$0
	TOTAL NUEVES		18	20	20	23	26	24	20	21	23	23	21	21	20	19	21	18	24	22	20	22	19	18	21	22	19	23	23	23	20	20	21	655	4.305.270

			MES AGOSTO 2026																																						
COD	ALMUERZO	VALORES	D1	D2	D3	D4	D5	D6	D7	D8	D9	D10	D11	D12	D13	D14	D15	D16	D17	D18	D19	D20	D21	D22	D23	D24	D25	D26	D27	D28	D29	D30	D31	TOTAL	TOTAL
A1	Normal	$14.335.00	8	10	11	11	11	11	12	11	10	11	11	10	9	9	11	13	13	14	15	14	12	17	16	14	10	11	10	8	8	8	10	349	$5.002.915
A2	Normal mamá	$14.335.00																																0	$0
A3	Normal UCI Neonatal	$14.335.00																																0	$0
A4	Ovo lacto vegetariana	$13.717.00																																0	$0
A5	Blanda Quirúrgica	$13.717.00	2	2			2	2	4	2	1	1	2	4	3	4	6	2	3	3	2	1		2	3	2	1	4	4	4	4	5	5	80	$1.097.360
A6	Cetónica pediátrica	$13.717.00																																0	$0
A7	Cetónica adulta	$17.823.00																																0	$0
A8	Hiperproteica	$17.823.00	3	3	5	3	4	4	3	3	5	6	5	4	6	6	4	5	4	4	4	4	5	5	5	5	3	5	5	7	6	3	4	138	$2.459.574
A9	Hipercalórica Pediatrica	$17.823.00																																0	$0
A10	Hipoglucida	$13.717.00	6	5	8	11	10	8	3	5	5	4	4	6	4	3	4	6	6	5	5	6	5	5	6	6	5	4	5	6	7	9	7	179	$2.455.343
A11	hipoglucidad pediatrica	$13.717.00																																0	$0
A12	Liquida clara	$4.863.00	1	1	1	1	2	2		3	2			2	5	1		1	1	3	1				1	1		1			1	1	1	33	$160.479
A13	Liquida total	$5.988.00	1			1		3	3	3	1	1	1	1		2	2					1	2	1	1	1	1			1				28	$167.664
A14	Papilla	$14.335.00	5	4	4	4	3	3	4	1	3	2	2	2	1	1	1	2	1		1	2	1			1	2	2	1	1			2	56	$802.760
A15	Blanda mecánica	$13.717.00	6	9	7	2	4	3	3	5	7	6	3	4	5	6	5	5	5	2	3	2	5	3	2	2	4	3	1	2	1	4		119	$1.632.323
A16	Blanda mecánica x fono	$13.085.00																																0	$0
A17	Complementaria 1	$11.848.00																																0	$0
A18	Complementaria 2	$12.719.00																																0	$0
A19	Complementaria 3	$13.085.00																																0	$0
A20	Normal pediátrica	$11.848.00																																0	$0
A21	Plan de alimentación especial	$17.203.00																																0	$0
A22	Refrigerio reforzado	$7.542.00																																0	$0
A23	Sopa típica	$14.462.00	1	1										1	1				1	1	1		1		1						1	2	1	13	$188.006

| | | |

CODIGO: INT-F-13 VESION: 02 AREA:	HOSPITAL SAN RAFAEL DE TUNJA SABANA FACTURACION CONTEO DIETAS SERVICIOS Quinto Norte	HOSPITAL San Rafael	5

MES AGOSTO 2026

COD	DESAYUNO	VALORES	D1	D2	D3	D4	D5	D6	D7	D8	D9	D10	D11	D12	D13	D14	D15	D16	D17	D18	D19	D20	D21	D22	D23	D24	D25	D26	D27	D28	D29	D30	D31	TOTAL	TOTAL
D1	Normal	$10.408,00	1	1	1	1	3	2	1	1			2	1	2	1	2	1	1	2	2		1	2	3	4	5	4	4	2	2	3	2	57	$593.256
D2	Normal mamá	$10.408,00																																0	$0
D3	Ovo lacto vegetariana	$8.413,00																																0	$0
D4	Blanda Quirúrgica	$8.413,00	1	1	1	1	1	1	2	2		1			1		1		2	2				1				2		1	1	1		24	$201.912
D5	Cetógenica pediátrica	$10.471,00																																0	$0
D6	Cetógenica adulto	$11.721,00																																0	$0
D7	Hiperproteica	$11.659,00	1	1		1	2	2	2	2	2	2	1	2	1	1	1	1	1	1	1	2	1	3	3	4	4	3	3	4	6	6	5	69	$804.471
D8	hiperproteica pediatrica	$11.659,00																																0	$0
D9	Hipoglucida	$8.413,00	6	6	5	4	1	2	5	6	7	5	7	6	8	11	10	9	5	5	4	3	4	2	3	4	1	2	2	1	1	1	3	139	$1.169.407
D10	hipoglucidad pediatrica	$8.413,00																																0	$0
D11	Liquida clara	$4.866,00	1																1					2	2	1			1					8	$38.928
D12	Liquida total	$5.861,00	1	1	1	1	2							1	1	1		1				1				1	1	1	3	1	1			19	$111.359
D13	Papilla	$8.413,00	5	5	5	4	4	2	2					3	3	2				1	2	2	3	1	2	1			1	1	1		1	51	$429.063
D14	Blanda mecánica	$8.413,00		2	2	2	3	3	3	2	4	4	1		1	1	2	2	2	3	3	2	1		2	2	2	2	2	6	3	6	5	73	$614.149
D15	Blanda mecánica x fono	$7.857,00																																0	$0
D16	Complementaria 1	$7.542,00																																0	$0
D17	Complementaria 2	$8.222,00																																0	$0
D18	Complementaria 3	$8.475,00																																0	$0
D19	Normal pediátrica	$7.857,00																																0	$0
D20	Plan de alimentación especial	$13.464,00																																0	$0
D21	Renal preclialisis adulto	$8.413,00						1	1	1	1	1	2	2	2	2	2	4	5	5	5	5	6	5	2	1	3	2	2					60	$504.780
D22	Renal preclialisis pediatrica	$7.857,00																																0	$0
D23	Renal Dialilis adulto	$11.659,00	2	1	1	2	2	1														1	1	1	1	1	1	1	1	1	1	1	1	21	$244.839
D24	Renal Dialisis pediatrica	$11.659,00																																0	$0
D25	Hiposodica adulto	$8.413,00	2	1				2	2	2	2	1		1				1		1		1		1	1	1					2	1	3	25	$210.325
D26	Hiposodica pediatrica	$7.857,00																																0	$0
	TOTAL DESAYUNOS		20	19	16	16	18	16	17	16	18	13	14	16	19	19	18	19	17	20	17	17	17	18	19	20	17	17	19	17	18	19	20	546	4.922.489

MES AGOSTO 2026

COD	NUEVES	VALORES	D1	D2	D3	D4	D5	D6	D7	D8	D9	D10	D11	D12	D13	D14	D15	D16	D17	D18	D19	D20	D21	D22	D23	D24	D25	D26	D27	D28	D29	D30	D31	TOTAL	TOTAL
N1	Normal	$5.419,00	1	1	1		2			1			1										1	1	1	2	4	4	3	2	2	2	1	30	$162.570
N2	Normal mamá	$5.419,00																																0	$0
N3	Normal mamá canguro	$4.244,00																																0	$0
N4	Ovo lacto vegetariana	$5.419,00																																0	$0
N5	Blanda Quirúrgica	$4.244,00		1	1	1	1	1	2	1		1							1					1				1		1				13	$55.172
N6	Cetógenica pediátrica	$5.419,00																																0	$0
N7	Cetógenica adulto	$6.720,00																																0	$0
N8	Hiperproteica	$6.720,00	1			1	2	2	2	2	2	2	1	2	1	1	1	1	1	1	1	1	1	3	2	3	4	3	3	3	5	6	4	62	$416.640
N9	hiperproteica pediatrica	$6.720,00																																0	$0
N10	Hipoglucida	$4.244,00	6	6	5	4	1	2	3	3	3	2	5	4	7	9	9	8	5	5	4	3	4	2	3	4	1	2	2	1	1	1	3	118	$500.792
N11	hipoglucidad pediatrica	$4.244,00																																0	$0
N12	Liquida clara	$4.244,00																						1	1									2	$8.488
N13	Liquida total	$4.244,00	1	1	1	1	1							1	1							1						1	1		1			11	$46.684
N14	Papilla	$6.240,00	3	3	2	2	2	2	2			1	2		2	2				1	1	2	2	1	1	1			1	1	1		1	36	$224.640
N15	Blanda mecánica	$5.419,00		1	1	1	1	1	2	2	4	4	1		1	1	2	2	2	1	1	1	1		1			2	2	1	1	4	3	44	$238.436
N16	Blanda mecánica x fono	$5.419,00																																0	$0
N17	Complementaria 1	$4.244,00																																0	$0
N18	Complementaria 2	$4.244,00																																0	$0
N19	Complementaria 3	$4.244,00																																0	$0
N20	Normal pediátrica	$4.244,00																																0	$0
N21	Plan de alimentación especial	$7.542,00																																0	$0
N22	Refrigerio reforzado	$7.542,00				1								1											1	1	1	1		1				7	$52.794
N23	Jugo alto en fibra	$10.218,00	3	2	2	2	6	4	3	5	5	5	5	3	2	3	1	2	1	1	1	2	1	2	2	2	1	1	1	1		1	1	71	$725.478
N24	Renal preclialis adulto	$5.419,00						1	1	1	1		1	1	2	2	2	2	3	3	3	2	3	3	1		2	1	2					37	$200.503
N25	Renal preclialis pediatrico	$4.244,00																																0	$0
N26	Renal Dialisis adulto	$4.244,00	1	1	1	2	1	1														1	1	1	1	1	1	1	1	1	1	1	1	18	$76.392
N27	Renal Dialisis pediatrica	$4.244,00																															1	1	$4.244
N28	Hiposodica adulto	$5.419,00																														1	1	2	$10.838
N29	Hiposodica pediatrica	$4.244,00																																0	$0
	TOTAL NUEVES		16	15	14	15	17	14	14	16	16	14	17	12	16	18	15	15	12	13	11	13	14	15	14	14	14	17	16	12	12	16	15	452	2.723.671

MES AGOSTO 2026

COD	ALMUERZO	VALORES	D1	D2	D3	D4	D5	D6	D7	D8	D9	D10	D11	D12	D13	D14	D15	D16	D17	D18	D19	D20	D21	D22	D23	D24	D25	D26	D27	D28	D29	D30	D31	TOTAL	TOTAL
A1	Normal	$14.335,00	2	2	1	2	3	3	1	1			2	2	1	2	3	1	2	3	2	1	3	3	4	4	5	3	4	3	2	2	2	69	$989.115
A2	Normal mamá	$14.335,00																																0	$0
A3	Normal UCI Neonatal	$14.335,00																																0	$0
A4	Ovo lacto vegetariana	$13.717,00																																0	$0
A5	Blanda Quirúrgica	$13.717,00	1	1			1	1	1	1	1		1					1	3	1								2	1	1	1	1		19	$260.623
A6	Cetónica pediátrica	$13.717,00																																0	$0
A7	Cetónica adulta	$17.823,00																																0	$0
A8	Hiperproteica	$17.823,00	1	1		2	2	2	2	2	2	2	2	2	1	1	1	1	1	1	1	2	3	2	3	3	3	2	3	3	5	5	5	66	$1.176.318
A9	Hipercalórica Pediatrica	$17.823,00																																0	$0
A10	Hipoglucida	$13.717,00	6	5	5	2	3	4	5	6	8	8	8	7	7	9	9	9	5	8	5	4	3	2	3	4	2	2	2	1	2	1	4	149	$2.043.833
A11	hipoglucidad pediatrica	$13.717,00																																0	$0
A12	Liquida clara	$4.863,00				1																		1	2	1								5	$24.315
A13	Liquida total	$5.988,00	1	2	1	1	1							1	1	1			1						1	1	1							13	$77.844
A14	Papilla	$14.335,00	5	5	5	3	3	3	2				1	3	2	2				1	2	1	3	2	1	1		1	1	1			1	49	$702.415
A15	Blanda mecánica	$13.717,00	1	2	2	3	3	1	2	1	4	4	1	2	2	1	2	3	2	3	3	3		1	1	2	2	2	2	6	6	5	4	76	$1.042.492
A16	Blanda mecánica x fono	$13.085,00																																0	$0
A17	Complementaria 1	$11.848,00																																0	$0
A18	Complementaria 2	$12.719,00																																0	$0
A19	Complementaria 3	$13.085,00																																0	$0
A20	Normal pediátrica	$11.848,00																																0	$0
A21	Plan de alimentación especial	$17.203,00																																0	$0
A22	Refrigerio reforzado	$7.542,00																																0	$0
A23	Sopa típica	$14.462,00		1	2	1	1	1	1	1	1	1	1											1	1	1	1	2	2	2	1	2		24	$347.088

| | | |

CODIGO: INT-F-13	HOSPITAL SAN RAFAEL DE TUNJA	
VESION: 02	SABANA FACTURACION CONTEO DIETAS SERVICIOS	6
AREA:	Quinto Sur UCI - A	

MES AGOSTO 2026

COD	DESAYUNO	VALORES	D1	D2	D3	D4	D5	D6	D7	D8	D9	D10	D11	D12	D13	D14	D15	D16	D17	D18	D19	D20	D21	D22	D23	D24	D25	D26	D27	D28	D29	D30	D31	TOTAL	TOTAL
D1	Normal	$10.408,00	1	1	2	3	1	2		3	2	1	3	2	6	4	1	2	1	3	2	3	2	3	2	3	4	3	4	6	6	3	1	80	$832.640
D2	Normal mamá	$10.408,00																																0	$0
D3	Ovo lacto vegetariana	$8.413,00																																0	$0
D4	Blanda Quirúrgica	$8.413,00							1																									1	$8.413
D5	Cetógenica pediátrica	$10.471,00																																0	$0
D6	Cetógenica adulto	$11.721,00																																0	$0
D7	Hiperproteica	$11.659,00	2								2	1	1		1											1		1						9	$104.931
D8	hiperproteica pediatrica	$11.659,00																																0	$0
D9	Hipoglucida	$8.413,00	5	4	4	4	6	3	2	5	4	4	5	5	5	3	4	3	4	4	4	5	2	5	4	3	6	4	4	3	3	5	3	125	$1.051.625
D10	hipoglucidad pediatrica	$8.413,00																																0	$0
D11	Liquida clara	$4.866,00					1	1				1									1	1											1	6	$29.196
D12	Liquida total	$5.861,00										1	1																					2	$11.722
D13	Papilla	$8.413,00	1	1		2	1	1	2	1		1	1			1	2	3	2	1		1	1				1				1	1		25	$210.325
D14	Blanda mecánica	$8.413,00	6	9	5	2	3	2	6	2	5	1	2	3	1	1	1	1					3	5	4	4	2	2	1	1	1	3	1	77	$647.801
D15	Blanda mecánica x fono	$7.857,00																																0	$0
D16	Complementaria 1	$7.542,00																																0	$0
D17	Complementaria 2	$8.222,00																																0	$0
D18	Complementaria 3	$8.475,00																																0	$0
D19	Normal pediátrica	$7.857,00																																0	$0
D20	Plan de alimentación especial	$13.464,00																																0	$0
D21	Renal predialisis adulto	$8.413,00	1	1		1	1	1	2	1						1	1	2	2	2	2		1	1	1	2	2	1						26	$218.738
D22	Renal predialisis pediatrica	$7.857,00																																0	$0
D23	Renal Dialisis adulto	$11.659,00				1	1	1		1	1	1	2	1	1	1	1	1	1	1														15	$174.885
D24	Renal Dialisis pediatrica	$11.659,00																																0	$0
D25	Hiposodica adulto	$8.413,00	1			1	1	2	1	2		1				1	1	1	2								2				4		2	22	$185.086
D26	Hiposodica pediatrica	$7.857,00																																0	$0
TOTAL DESAYUNOS			17	16	11	14	15	13	14	15	14	12	15	11	14	11	11	12	12	11	9	12	8	14	11	12	17	12	10	10	14	12	9	388	3.475.362

MES AGOSTO 2026

COD	NUEVES	VALORES	D1	D2	D3	D4	D5	D6	D7	D8	D9	D10	D11	D12	D13	D14	D15	D16	D17	D18	D19	D20	D21	D22	D23	D24	D25	D26	D27	D28	D29	D30	D31	TOTAL	TOTAL
N1	Normal	$5.419,00	1	1	2	3	1	2		3	2	1	3	2	6	4	1	2	1	3	2	3	2	3	2	3	4	3	3	5	5	3	1	77	$417.263
N2	Normal mamá	$5.419,00																																0	$0
N3	Normal mamá canguro	$4.244,00																																0	$0
N4	Ovo lacto vegetariana	$5.419,00																																0	$0
N5	Blanda Quirúrgica	$4.244,00							1																									1	$4.244
N6	Cetógenica pediátrica	$5.419,00																																0	$0
N7	Cetógenica adulto	$6.720,00																																0	$0
N8	Hiperproteica	$6.720,00	2								2	1	1		1											1		1						9	$60.480
N9	hiperproteica pediatrica	$6.720,00																																0	$0
N10	Hipoglucida	$4.244,00	5	4	4	3	5	2	2	4	4	3	4	5	5	3	4	3	4	4	4	5	2	5	4	3	6	4	4	3	3	5	3	119	$505.036
N11	hipoglucidad pediatrica	$4.244,00																																0	$0
N12	Liquida clara	$4.244,00					1	1	1			1									1	1											1	7	$29.708
N13	Liquida total	$4.244,00										1	1																					2	$8.488
N14	Papilla	$6.240,00	1	1		2	2	1	2	1						1	2	3	2	1		1	1				1				1	1		24	$149.760
N15	Blanda mecánica	$5.419,00	6	9	5	2	3	2	5	2	5	1	2	3	1	1	1						3	5	4	4	2	2	1	1	1	3	1	75	$406.425
N16	Blanda mecánica x fono	$5.419,00																																0	$0
N17	Complementaria 1	$4.244,00																																0	$0
N18	Complementaria 2	$4.244,00																																0	$0
N19	Complementaria 3	$4.244,00																																0	$0
N20	Normal pediátrica	$4.244,00																																0	$0
N21	Plan de alimentación especial	$7.542,00																																0	$0
N22	Refrigerio reforzado	$7.542,00												3						1											1			5	$37.710
N23	Jugo alto en fibra	$10.218,00				1	1	2		1		2	2				1	2												1	1		1	15	$153.270
N24	Renal predialis adulto	$5.419,00	1	1		1	1	1	2	1							1		2	2	2	2		1	1	1	2	2	1					25	$135.475
N25	Renal predialis pediatrica	$4.244,00																																0	$0
N26	Renal Dialisis adulto	$4.244,00				1	1	1		1	1	1	2	1	1	1		1	1	1														14	$59.416
N27	Renal Dialisis pediatrica	$4.244,00																																0	$0
N28	Hiposodica adulto	$5.419,00	1			1	1	1	1	2		1				1	1	1	2								2				4		2	21	$113.799
N29	Hiposodica pediatrica	$4.244,00																																0	$0
TOTAL NUEVES			17	16	11	14	16	13	14	15	14	12	15	14	14	11	11	12	12	12	9	12	8	14	11	12	17	12	9	10	14	13	10	394	2.081.074

MES AGOSTO 2026

COD	ALMUERZO	VALORES	D1	D2	D3	D4	D5	D6	D7	D8	D9	D10	D11	D12	D13	D14	D15	D16	D17	D18	D19	D20	D21	D22	D23	D24	D25	D26	D27	D28	D29	D30	D31	TOTAL	TOTAL
A1	Normal	$14.335,00	1	1	2	4	1	2	1	3	2	2	3	2	6	4	1	1	1	3	2	3	1	3	1	2	5	2	5	7	7	4	3	85	$1.218.475
A2	Normal mamá	$14.335,00																																0	$0
A3	Normal UCI Neonatal	$14.335,00																																0	$0
A4	Ovo lacto vegetariana	$13.717,00																																0	$0
A5	Blanda Quirúrgica	$13.717,00				1			1														1											3	$41.151
A6	Cetónica pediátrica	$13.717,00																																0	$0
A7	Cetónica adulta	$17.823,00																																0	$0
A8	Hiperproteica	$17.823,00	1		1	1					2	1	1		1									1	1	1		1						12	$213.876
A9	Hipercalórica Pediatrica	$17.823,00																																0	$0
A10	Hipoglucida	$13.717,00	5	6	3	3	6	3	2	5	4	5	6	8	4	2	3	3	5	4	3	5	3	4	4	5	4	5	5	4	6	6	3	134	$1.838.078
A11	hipoglucidad pediatrica	$13.717,00																																0	$0
A12	Liquida clara	$4.863,00					1	2	1			1	1							1														7	$34.041
A13	Liquida total	$5.988,00																															1	1	$5.988
A14	Papilla	$14.335,00	1				1	1	2	1		1					2	2	2	1			1									1	1	17	$243.695
A15	Blanda mecánica	$13.717,00	5	7	3	3	3	2	5	2	5	1		4		2		2				1	2	3	4	3	3	1	2	1	1	3	1	69	$946.473
A16	Blanda mecánica x fono	$13.085,00																																0	$0
A17	Complementaria 1	$11.848,00																																0	$0
A18	Complementaria 2	$12.719,00																																0	$0
A19	Complementaria 3	$13.085,00																										1						1	$13.085
A20	Normal pediátrica	$11.848,00																																0	$0
A21	Plan de alimentación especial	$17.203,00																																0	$0
A22	Refrigerio reforzado	$7.542,00																																0	$0
A23	Sopa típica	$14.462,00	2	1	1	1							1		2	2																		10	$144.620

| | | |

CODIGO: INT-F-13
VESIÓN: 02
ÁREA:

HOSPITAL SAN RAFAEL DE TUNJA
SABANA FACTURACION CONTEO DIETAS SERVICIOS
Cuarto Piso UCI Adultos

MES AGOSTO 2026

COD	DESAYUNO	VALORES	D1	D2	D3	D4	D5	D6	D7	D8	D9	D10	D11	D12	D13	D14	D15	D16	D17	D18	D19	D20	D21	D22	D23	D24	D25	D26	D27	D28	D29	D30	D31	TOTAL	TOTAL
D1	Normal	$10.408,00								1	1			1	1										1	1						1		7	$72.856
D2	Normal mamá	$10.408,00																																0	$0
D3	Ovo lacto vegetariana	$8.413,00																																0	$0
D4	Blanda Quirúrgica	$8.413,00				1			1				1		1							1	1					1						7	$58.891
D5	Cetógenica pediátrica	$10.471,00																																0	$0
D6	Cetógenica adulto	$11.721,00																																0	$0
D7	Hiperproteica	$11.659,00																																0	$0
D8	hiperproteica pediatrica	$11.659,00																																0	$0
D9	Hipoglucida	$8.413,00	1	1	1		2	1						1	2	1	1	2	1						1	1			2	1	1			20	$168.260
D10	hipoglucidad pediatrica	$8.413,00																																0	$0
D11	Liquida clara	$4.866,00		1	1	1	1	1				1		2	2									1	1	1			1					15	$72.990
D12	Liquida total	$5.861,00			1																					1	2							4	$23.444
D13	Papilla	$8.413,00	3	3	1	2	2	2	2	2	3	2	2			2	3	2	3	5	7	3	4	3				2		1	1	1	1	62	$521.606
D14	Blanda mecánica	$8.413,00								1	2	2	1	1	1			1	1	1	1	1	1		2			1	1		2			20	$168.260
D15	Blanda mecánica x fono	$7.857,00																																0	$0
D16	Complementaria 1	$7.542,00																																0	$0
D17	Complementaria 2	$8.222,00																																0	$0
D18	Complementaria 3	$8.475,00																																0	$0
D19	Normal pediátrica	$7.857,00																																0	$0
D20	Plan de alimentación especial	$13.464,00																																0	$0
D21	Renal predialisis adulto	$8.413,00									1					1																		2	$16.826
D22	Renal predialisis pediatrica	$7.857,00																																0	$0
D23	Renal Dialilis adulto	$11.659,00								1	1						1																	3	$34.977
D24	Renal Dialisis pediatrica	$11.659,00																																0	$0
D25	Hiposodica adulto	$8.413,00																			1													1	$8.413
D26	Hiposodica pediatrica	$7.857,00																																0	$0
	TOTAL DESAYUNOS		4	5	4	4	5	4	4	5	8	5	4	5	7	4	5	5	5	6	9	5	6	4	5	4	2	4	4	2	4	2	1	141	1.146.523

MES AGOSTO 2026

COD	NUEVES	VALORES	D1	D2	D3	D4	D5	D6	D7	D8	D9	D10	D11	D12	D13	D14	D15	D16	D17	D18	D19	D20	D21	D22	D23	D24	D25		D27	D28	D29	D30	D31	TOTAL	TOTAL
N1	Normal	$5.419,00								1	1			1	1										1	1						1		7	$37.933
N2	Normal mamá	$5.419,00																																0	$0
N3	Normal mamá canguro	$4.244,00																																0	$0
N4	Ovo lacto vegetariana	$5.419,00																																0	$0
N5	Blanda Quirúrgica	$4.244,00				1			1				1		1							1	1					1						7	$29.708
N6	Cetógenica pediátrica	$5.419,00																																0	$0
N7	Cetógenica adulto	$6.720,00																																0	$0
N8	Hiperproteica	$6.720,00																																0	$0
N9	hiperproteica pediatrica	$6.720,00																																0	$0
N10	Hipoglucida	$4.244,00	1	1	1		2	1						1	2	1	1	2	1						1	1			2	1	1			20	$84.880
N11	hipoglucidad pediatrica	$4.244,00																																0	$0
N12	Liquida clara	$4.244,00		1	1	1	1					1		2	2									1	1	1			1					13	$55.172
N13	Liquida total	$4.244,00			1																					1	2							4	$16.976
N14	Papilla	$6.240,00	2	2	1	1	1		2	2	3	3	3	1	1	3	7	5	5	7	7	3	4	3				3		1	1	1	2	74	$461.760
N15	Blanda mecánica	$5.419,00						3		1	1	1						1	1			1	1		2			1	1		2			16	$86.704
N16	Blanda mecánica x fono	$5.419,00																																0	$0
N17	Complementaria 1	$4.244,00																																0	$0
N18	Complementaria 2	$4.244,00																																0	$0
N19	Complementaria 3	$4.244,00																																0	$0
N20	Normal pediátrica	$4.244,00																																0	$0
N21	Plan de alimentación especial	$7.542,00																																0	$0
N22	Refrigerio reforzado	$7.542,00		1									1																					2	$15.084
N23	Jugo alto en fibra	$10.218,00															1																	1	$10.218
N24	Renal predialis adulto	$5.419,00									1					1																		2	$10.838
N25	Renal predialis pediatrico	$4.244,00																																0	$0
N26	Renal Dialisis adulto	$4.244,00								1	1																							2	$8.488
N27	Renal Dialisis pediatrica	$4.244,00																																0	$0
N28	Hiposodica adulto	$5.419,00																			1													1	$5.419
N29	Hiposodica pediatrica	$4.244,00																																0	$0
	TOTAL NUEVES		3	5	4	3	4	4	3	5	7	5	5	5	7	5	9	8	7	7	8	5	6	4	5	4	2	5	4	2	4	2	2	149	623.180

MES AGOSTO 2026

COD	ALMUERZO	VALORES	D1	D2	D3	D4	D5	D6	D7	D8	D9	D10	D11	D12	D13	D14	D15	D16	D17	D18	D19	D20	D21	D22	D23	D24	D25	D26	D27	D28	D29	D30	D31	TOTAL	TOTAL
A1	Normal	$14.335,00								1	1			1											1	1					1	1		7	$100.345
A2	Normal mamá	$14.335,00																																0	$0
A3	Normal UCI Neonatal	$14.335,00																																0	$0
A4	Ovo lacto vegetariana	$13.717,00																																0	$0
A5	Blanda Quirúrgica	$13.717,00							1			1	1									1	1					1						6	$82.302
A6	Cetónica pediátrica	$13.717,00																																0	$0
A7	Cetónica adulta	$17.823,00																																0	$0
A8	Hiperproteica	$17.823,00			1										1	1	1	1	1				1											7	$124.761
A9	Hipercalórica Pediatrica	$17.823,00																																0	$0
A10	Hipoglucida	$13.717,00	2	2		1	2	1						1	1			1								1		1	1	1	1			16	$219.472
A11	hipoglucidad pediatrica	$13.717,00																																0	$0
A12	Liquida clara	$4.863,00	2	1	2	1	1	1	1					1		1	1				1					1			1					15	$72.945
A13	Liquida total	$5.988,00			1	1	1								1										1	1	2							8	$47.904
A14	Papilla	$14.335,00		2			1	1	1	2	1	2	2			2	4	3	3	5	6	3	3	1			1	1	1	1		1	1		48	$688.080
A15	Blanda mecánica	$13.717,00						1			1				1			1	1	1	1	1	1	2	2			1	1			1		16	$219.472
A16	Blanda mecánica x fono	$13.085,00																																0	$0
A17	Complementaria 1	$11.848,00																																0	$0
A18	Complementaria 2	$12.719,00																																0	$0
A19	Complementaria 3	$13.085,00																																0	$0
A20	Normal pediátrica	$11.848,00																																0	$0
A21	Plan de alimentación especial	$17.203,00																																0	$0
A22	Refrigerio reforzado	$7.542,00																																0	$0
A23	Sopa típica	$14.462,00						1	1		1	1	1	1	1										1			1	1	1	1			12	$173.544

| | | |

CODIGO: INT-F-13
VESION: 02
AREA:

HOSPITAL SAN RAFAEL DE TUNJA
SABANA FACTURACION CONTEO DIETAS SERVICIOS
Tercero Sur Cirugia General

MES AGOSTO 2026

COD	DESAYUNO	VALORES	D1	D2	D3	D4	D5	D6	D7	D8	D9	D10	D11	D12	D13	D14	D15	D16	D17	D18	D19	D20	D21	D22	D23	D24	D25	D26	D27	D28	D29	D30	D31	TOTAL	TOTAL
D1	Normal	$10.408,00				2		1	1	1	1	3	2	1			1	1	1	2	5	2	1	3	1	1	2	3	3	4	4	1		47	$489.176
D2	Normal mamá	$10.408,00																																0	$0
D3	Ovo lacto vegetariana	$8.413,00																																0	$0
D4	Blanda Quirúrgica	$8.413,00	2	3	3	3	1	1	2	2	3	2	3	5	1	2	2			2	1	2	1	3	3	1	1	1	2	1		1	1	55	$462.715
D5	Cetógenica pediátrica	$10.471,00																																0	$0
D6	Cetógenica adulto	$11.721,00																																0	$0
D7	Hiperproteica	$11.659,00	2	2	1	2	2	4	2	3	3			1	1	2	2	1	1	1	1	1	1	1	1	2	1				1	1	1	41	$478.019
D8	hiperproteica pediatrica	$11.659,00																																0	$0
D9	Hipoglucida	$8.413,00	4	3	2	1	2	1	2	2	2	3	3	3	3	6	4	3	3	2	1	1	3	3	3	3	3	4	4	4	4	2	2	86	$723.518
D10	hipoglucidad pediatrica	$8.413,00																																0	$0
D11	Liquida clara	$4.866,00		1	1		2	1	2	3						1	1	1		2	2			1	2	1	1	1	1	1	3		1	29	$141.114
D12	Liquida total	$5.861,00	1	2	1			1	1		1	1						1	2	1			1	1	1	1	3	1			1	3	4	28	$164.108
D13	Papilla	$8.413,00	1	1	2	3	3	3	2	3	3	2	2	3	2	2	2	3	3	1	3	1	1	1	1	1								49	$412.237
D14	Blanda mecánica	$8.413,00	5	1	1		1	3	1	1	3	3	3	2	2	2	2	3	3	3	2	2	2	2	2	3	3	2	2	1	1	2		63	$530.019
D15	Blanda mecánica x fono	$7.857,00																																0	$0
D16	Complementaria 1	$7.542,00																																0	$0
D17	Complementaria 2	$8.222,00																																0	$0
D18	Complementaria 3	$8.475,00																																0	$0
D19	Normal pediátrica	$7.857,00																																0	$0
D20	Plan de alimentación especial	$13.464,00																																0	$0
D21	Renal predialisis adulto	$8.413,00	1	2	2	2	2	1	1	1	1	1	1	1	1	1	2	2	3	2	2	2	1					1	1	3	3	2	2	44	$370.172
D22	Renal predialisis pediatrica	$7.857,00																																0	$0
D23	Renal Dialilis adulto	$11.659,00												1	1	1	1					2	1	1						1			1	10	$116.590
D24	Renal Dialisis pediatrica	$11.659,00																																0	$0
D25	Hiposodica adulto	$8.413,00		1			1			1																						1	1	5	$42.065
D26	Hiposodica pediatrica	$7.857,00																																0	$0
	TOTAL DESAYUNOS		16	16	13	13	14	16	14	17	17	15	14	17	11	17	17	15	16	16	17	13	12	16	14	13	14	13	13	15	17	13	13	457	3.929.733

MES

COD	NUEVES	VALORES	D1	D2	D3	D4	D5	D6	D7	D8	D9	D10	D11	D12	D13	D14	D15	D16	D17	D18	D19	D20	D21	D22	D23	D24	D25	D26	D27	D28	D29	D30	D31	TOTAL	TOTAL
N1	Normal	$5.419,00						1	1	1		1					1																	5	$27.095
N2	Normal mamá	$5.419,00																																0	$0
N3	Normal mamá canguro	$4.244,00																																0	$0
N4	Ovo lacto vegetariana	$5.419,00																																0	$0
N5	Blanda Quirúrgica	$4.244,00	1	1	1	2			1	1	1		1	1		1	1								3									15	$63.660
N6	Cetógenica pediátrica	$5.419,00																																0	$0
N7	Cetógenica adulto	$6.720,00																																0	$0
N8	Hiperproteica	$6.720,00	1	1		1	1			1	2			1	1	2	2	1	1	1	1	1	1	1	1	1	1							23	$154.560
N9	hiperproteica pediatrica	$6.720,00																																0	$0
N10	Hipoglucida	$4.244,00	4	3	2	1	2	1	2	2	1	2	3	3	3	6	4	3	3	2	1	1	3	3	3	3	3	4	4	4	4	2	1	83	$352.252
N11	hipoglucidad pediatrica	$4.244,00																																0	$0
N12	Liquida clara	$4.244,00																													1			1	$4.244
N13	Liquida total	$4.244,00		1															1						1	1	1							5	$21.220
N14	Papilla	$6.240,00																	2	1	2	1	1	1	1									9	$56.160
N15	Blanda mecánica	$5.419,00	2	1	1		1	2	1	1	1	2	2	1	1	2	1	2		1	1	1	2	2	1	1	3	2	2	1	1			39	$211.341
N16	Blanda mecánica x fono	$5.419,00																																0	$0
N17	Complementaria 1	$4.244,00																																0	$0
N18	Complementaria 2	$4.244,00																																0	$0
N19	Complementaria 3	$4.244,00																																0	$0
N20	Normal pediátrica	$4.244,00																																0	$0
N21	Plan de alimentación especial	$7.542,00																																0	$0
N22	Refrigerio reforzado	$7.542,00				1				1	1				1												1			1			2	8	$60.336
N23	Jugo alto en fibra	$10.218,00	1	1	1	2	1	1	2	2	2	1						1	1	2	1					2	2	1	2	2	2	1	3	34	$347.412
N24	Renal predialis adulto	$5.419,00		2	2	2	2	1	1	1	1	1	1	1	1	1	1	1	2	2	2	2	1					1	1	1	1			32	$173.408
N25	Renal predialis pediátrica	$4.244,00																																0	$0
N26	Renal Dialisis adulto	$4.244,00												1	1	1	1					1	1	1									1	8	$33.952
N27	Renal Dialisis pediátrica	$4.244,00																																0	$0
N28	Hiposodica adulto	$5.419,00								1																								1	$5.419
N29	Hiposodica pediátrica	$4.244,00																																0	$0
	TOTAL NUEVES		9	10	7	9	7	6	8	11	9	7	7	8	8	13	11	8	10	9	8	7	9	8	10	8	10	8	8	9	9	4	8	263	1.511.059

MES AGOSTO 2026

COD	ALMUERZO	VALORES	D1	D2	D3	D4	D5	D6	D7	D8	D9	D10	D11	D12	D13	D14	D15	D16	D17	D18	D19	D20	D21	D22	D23	D24	D25	D26	D27	D28	D29	D30	D31	TOTAL	TOTAL
A1	Normal	$14.335,00				2		1	1	1	1	2	2				1	2	3	2	5	2	2	3	2	2	2	3	3	4	4	1		51	$731.085
A2	Normal mamá	$14.335,00																																0	$0
A3	Normal UCI Neonatal	$14.335,00																																0	$0
A4	Ovo lacto vegetariana	$13.717,00																																0	$0
A5	Blanda Quirúrgica	$13.717,00	2	3	4	2		1	3	1	1	3	3	4	2	2	1			1	1	3	2	3	3	1	1	2	2	1		1	3	56	$768.152
A6	Cetónica pediátrica	$13.717,00																																0	$0
A7	Cetónica adulto	$17.823,00																																0	$0
A8	Hiperproteica	$17.823,00	2	2	2	3	3	4	2	3	4	1	1	1	1	2	2	1	1	2	1	1		2	2	2	2				1	2	2	52	$926.796
A9	Hipercalórica Pediatrica	$17.823,00																																0	$0
A10	Hipoglucida	$13.717,00	4	3	2	2	2	2	2	3	3	3	3	3	3	4	4	3	3	1	2	2	4	2	3	2	2	3	3	3	3	2	2	82	$1.124.794
A11	hipoglucidad pediatrica	$13.717,00																																0	$0
A12	Liquida clara	$4.863,00		1			2	1	3							1	2			2			2	1	1		1	1		1	3		1	23	$111.849
A13	Liquida total	$5.988,00	2	2	1			1		2	2	1				1		2	2			1		1	1	1	3			1	1	3	3	32	$191.616
A14	Papilla	$14.335,00	1	2	2	3	3	3	2	3	2	2	2	2	1	1	1	3	3	1	2	1	1	1	1					1				44	$630.740
A15	Blanda mecánica	$13.717,00	3	1	1	1	2	1	1	2	4	3	3	3	3	2	3	3	3	4	2	2	2	2	2	4	3	2	2	1	2	3	1	71	$973.907
A16	Blanda mecánica x fono	$13.085,00																																0	$0
A17	Complementaria 1	$11.848,00																																0	$0
A18	Complementaria 2	$12.719,00																																0	$0
A19	Complementaria 3	$13.085,00																																0	$0
A20	Normal pediátrica	$11.848,00																																0	$0
A21	Plan de alimentación especial	$17.203,00																																0	$0
A22	Refrigerio reforzado	$7.542,00																																0	$0
A23	Sopa tipica	$14.462,00													1	1	1										1	1	1					6	$86.772

| | | |

CODIGO: INT-F-13	HOSPITAL SAN RAFAEL DE TUNJA	
VESION: 02	SABANA FACTURACION CONTEO DIETAS SERVICIOS	6
AREA:	Tercero Norte Pediatria	

MES AGOSTO 2026																																						
COD	DESAYUNO	VALORES	D1	D2	D3	D4	D5	D6	D7	D8	D9	D10	D11	D12	D13	D14	D15	D16	D17	D18	D19	D20	D21	D22	D23	D24	D25	D26	D27	D28	D29	D30	D31	TOTAL	TOTAL
D1	Normal	$10.408.00	6	7	5	3	5	4	4	4	6	8	6	8	7	5	5	3	4		2	4	3	6	5	4	4	4	5	6	6	5	9	153	$1.592.424
D2	Normal mamá	$10.408.00	7	7	7	6	5	6	6	6	3	6	10	9	8	6	9	7	8	8	9	11	7	11	10	8	10	6	7	8	11	10	10	242	$2.518.736
D3	Ovo lacto vegetariana	$8.413.00																																0	$0
D4	Blanda Química	$8.413.00	3	3	4	4	7	6	7	5	2				2	2	1	4	4	5	4	4	4	4	1	1	1	4	2	2	3	3	2	94	$790.822
D5	Cetógenica pediátrica	$10.471.00																																0	$0
D6	Cetógenica adulto	$11.721.00	1	1	1																													3	$35.163
D7	Hiperproteica	$11.659.00		2	2	2	4	3		1	2	1	2	1	1						1	1	5	2	5	4	1	2	1	1	1	1		46	$536.314
D8	hiperproteica pediatrica	$11.659.00																																0	$0
D9	Hipoglucida	$8.413.00																			1													4	$33.652
D10	hipoglucidad pediatrica	$8.413.00																																0	$0
D11	Liquida clara	$4.866.00	2	1				2						1		4	5	5	2	1	1	2			1				2					29	$141.114
D12	Liquida total	$5.861.00		2	4	3	1	1	1	1			2	1			2	1	1	1	1		1			1	5	2	2	1	1	1	1	37	$216.857
D13	Papilla	$8.413.00		1	1	1	1	1	1																									6	$50.478
D14	Blanda mecánica	$8.413.00	2	1	1	2		1	1	2		1		1	1				1	1		1	3		1		1	1	3	1	1		1	28	$235.564
D15	Blanda mecánica x fono	$7.857.00																																0	$0
D16	Complementaria 1	$7.542.00	1	1	1	2	2			1	2	1	1	1	1	1	3	3	3	2	2	2	1	1	2	2	3	2	2	2	3	3	2	53	$399.726
D17	Complementaria 2	$8.222.00	2	1	1	1	2	3	4	3	1	2	2	1	2	2	2						1						1			1	3	36	$295.992
D18	Complementaria 3	$8.475.00	2	1	2	1		3	3	2		1	4	5	3	2	1	2	2	3	5	6	4	6	7	3	2	1	1	2	1	1	1	77	$652.575
D19	Normal pediátrica	$7.857.00	1	3	4	4	5	2	3	3	5	2	3	3	5	2	2	2	3	4	5	4	2	2	3	6	4	5	4	5	3	3	4	106	$832.842
D20	Plan de alimentación especial	$13.464.00																																0	$0
D21	Renal predialisis adulto	$8.413.00							2	2	2	2	2	2											1	1								14	$117.782
D22	Renal predialisis pediatrico	$7.857.00																																0	$0
D23	Renal Dialilis adulto	$11.659.00							2																									2	$23.318
D24	Renal Dialisis pediatrica	$11.659.00																																0	$0
D25	Hiposodica adulto	$8.413.00																																0	$0
D26	Hiposodica pediatrica	$7.857.00																																0	$0
	TOTAL DESAYUNOS		27	31	33	29	32	32	32	30	23	24	32	33	32	24	30	27	28	25	30	36	30	32	36	31	32	28	30	30	30	28	33	930	8.473.359

MES AGOSTO 2026																																						
COD	NUEVES	VALORES	D1	D2	D3	D4	D5	D6	D7	D8	D9	D10	D11	D12	D13	D14	D15	D16	D17	D18	D19	D20	D21	D22	D23	D24	D25	D26	D27	D28	D29	D30	D31	TOTAL	TOTAL
N1	Normal	$5.419.00	6	7	5	3	5	4	4	4	6	8	6	8	7	5	5	3	4	8	2	4	3	6	5	4	4	4	5	6	6	5	9	161	$872.459
N2	Normal mamá	$5.419.00	7	7	7	6	5	6	6	6	3	6	10	9	8	6	9	7	8		9	11	7	11	10	8	10	6	7	8	11	10	10	234	$1.268.046
N3	Normal mamá canguro	$4.244.00																																0	$0
N4	Ovo lacto vegetariana	$5.419.00																																0	$0
N5	Blanda Química	$4.244.00	3	3	4	4	7	6	7	5	2				2	2	1	4	4	5	4	4	4	4	1	1	1	4	2	2	3	3	2	94	$398.936
N6	Cetógenica pediátrica	$5.419.00																																0	$0
N7	Cetógenica adulto	$6.720.00	1	1																														2	$13.440
N8	Hiperproteica	$6.720.00		2	2	2	4	3		1	2	1	2	1	1						1	1	5	2	5	4	1	2	1	1	1	1		46	$309.120
N9	hiperproteica pediatrica	$6.720.00																																0	$0
N10	Hipoglucida	$4.244.00																			1													4	$16.976
N11	hipoglucidad pediatrica	$4.244.00																																0	$0
N12	Liquida clara	$4.244.00	2	1				2						1		4	5	5	2	1	1	2			1				2					29	$123.076
N13	Liquida total	$4.244.00		2	4	3	1	1	1	1			2	1			2	1	1	1	1		1			1	5	2	2	1	1	1	1	37	$157.028
N14	Papilla	$6.240.00		1	1	1	1	1																1	2	1	1							12	$74.880
N15	Blanda mecánica	$5.419.00	2	1	1	2		1	1	2		1		1	1				1	1		1	3		1		1	1	3	1	1		1	28	$151.732
N16	Blanda mecánica x fono	$5.419.00																																0	$0
N17	Complementaria 1	$4.244.00	1	1	1	2	2			1	2	1	1	1	1	1	3	3	3	2	2	2	1	1	2	2	3	2	2	2	3	3	2	53	$224.932
N18	Complementaria 2	$4.244.00	2	1	1	1	2	3	4	3	1	2	2	1	2	2	2									1	1			1		1	3	36	$152.784
N19	Complementaria 3	$4.244.00	2	1	2	1		3	3	2		1	4	5	3	2	1	2	2	3	5	6	4	6	7	3	2	1	1	2	1	1	1	77	$326.788
N20	Normal pediátrica	$4.244.00	1	3	4	4	5	2	3	3	5	2	3	3	5	2	2	2	3	4	5	4	2	2	3	6	4	5	4	5	3	3	4	106	$449.864
N21	Plan de alimentación especial	$7.542.00																																0	$0
N22	Refrigerio reforzado	$7.542.00																																0	$0
N23	Jugo alto en fibra	$10.218.00																										1						1	$7.542
N24	Renal predialis adulto	$5.419.00							2	2	2	2	2	2											1	1								0	$0
N25	Renal predialis pediatrico	$4.244.00																																14	$75.866
N26	Renal Dialisis adulto	$4.244.00							2																									0	$0
N27	Renal Dialisis pediatrica	$4.244.00																																2	$8.488
N28	Hiposodica adulto	$5.419.00																																0	$0
N29	Hiposodica pediatrica	$4.244.00																																0	$0
	TOTAL NUEVES		27	31	32	29	32	32	32	30	23	24	32	33	32	24	30	27	28	25	30	36	30	33	38	32	33	30	30	30	30	28	33	936	4.631.957

MES AGOSTO 2026																																						
COD	ALMUERZO	VALORES	D1	D2	D3	D4	D5	D6	D7	D8	D9	D10	D11	D12	D13	D14	D15	D16	D17	D18	D19	D20	D21	D22	D23	D24	D25	D26	D27	D28	D29	D30	D31	TOTAL	TOTAL
A1	Normal	$14.335.00	6	7	5	3	6	4	3	6	7	8	5	7	4	6	6	3	4	2	3	4	4	5	6	4	3	5	6	6	6	5	7	156	$2.236.260
A2	Normal mamá	$14.335.00	6	7	7	6	5	6	6	6	3	8	10	9	7	7	9	7	8	8	10	10	5	11	10	8	9	7	7	10	11	10	10	243	$3.483.405
A3	Normal UCI Neonatal	$14.335.00																																0	$0
A4	Ovo lacto vegetariana	$13.717.00																																0	$0
A5	Blanda Química	$13.717.00	2	3	5	7	6	7	6	5	2	1	2	2	3	2	1	9	4	6	5	4	4	3	1	1	5	2	3	3	3	3	5	115	$1.577.455
A6	Cetónica pediátrica	$13.717.00																																0	$0
A7	Cetónica adulta	$17.823.00	1	1																														2	$35.646
A8	Hiperproteica	$17.823.00	1	2	2	2	4	3	1	1	2	1	2	1	1					1	1	3	6	3	5	4	2	2	1	1	1	1		54	$962.442
A9	Hipercalórica Pediatrica	$17.823.00																																0	$0
A10	Hipoglucida	$13.717.00																										1	1	1				3	$41.151
A11	hipoglucidad pediatrica	$13.717.00																																0	$0
A12	Liquida clara	$4.863.00	2												1	5	5		2			1		1										17	$82.671
A13	Liquida total	$5.988.00		3	3	1		2	1	1						1	2	1	1			1			1	1	2	3	3	1	1	1	1	33	$197.604
A14	Papilla	$14.335.00	1	1	1	1	1	1	1																									7	$100.345
A15	Blanda mecánica	$13.717.00	2	1	1	2	1	1	2	2	1	1		1	1				1	1	1	1	3				1	2	3	3	1	1	1	35	$480.095
A16	Blanda mecánica x fono	$13.085.00																																0	$0
A17	Complementaria 1	$11.848.00	1	1	1	2	2			1	2	1	1	1	1	2	3	3	3	2	2	2	1	1	2	2	3	2	2	3	3	3	3	56	$663.488
A18	Complementaria 2	$12.719.00	2	1	1	1	2	3	3	3	1	2	2	1	2	1	2									1						1	1	2	32	$407.008
A19	Complementaria 3	$13.085.00	2	1	2	1		3	3	2		3	4	5	3	5	3	2	3	3	6	6	4	6	6	3	2	1	1	2	1	1	1	85	$1.112.225
A20	Normal pediátrica	$11.848.00	1	3	4	4	4	2	3	2	4	2	3	3	6	2		2	3	4	5	4	4	4	4	6	5	5	4	3	2	2	3	103	$1.220.344
A21	Plan de alimentación especial	$17.203.00																																0	$0
A22	Refrigerio reforzado	$7.542.00																																0	$0
A23	Sopa típica	$14.462.00												1	1																			2	$28.924
A24	Renal predialis adulto	$13.717.00							2	2	2			2	2										1	1									12	$164.604
A25	Renal predialis pediatrico	$11.848.00																																0	$0

| | | |

CODIGO: INT-F-13	HOSPITAL SAN RAFAEL DE TUNJA	
VESION: 02	SABANA FACTURACION CONTEO DIETAS SERVICIOS	
AREA:	Ginecologia	

			MES AGOSTO 2026																																
COD	DESAYUNO	VALORES	D1	D2	D3	D4	D5	D6	D7	D8	D9	D10	D11	D12	D13	D14	D15	D16	D17	D18	D19	D20	D21	D22	D23	D24	D25	D26	D27	D28	D29	D30	D31	TOTAL	TOTAL
D1	Normal	$10.408.00	14	15	11	15	14	16	20	19	13	16	16	15	16	18	15	14	16	16	18	11	13	16	20	16	11	19	16	15	17	17	11	479	$4.985.432
D2	Normal mamá	$10.408.00																																0	$0
D3	Ovo lacto vegetariana	$8.413.00																																0	$0
D4	Blanda Quirúrgica	$8.413.00	2	1	2	1	4	1			1				1		1	1	1			4	2	2			2	1	2	2	1			32	$269.216
D5	Cetógenica pediátrica	$10.471.00																																0	$0
D6	Cetógenica adulto	$11.721.00																																0	$0
D7	Hiperproteica	$11.659.00			1	1	1		1		1	1	2	2		1		1	1	1	1												1	16	$186.544
D8	hiperproteica pediatrica	$11.659.00																																0	$0
D9	Hipoglucida	$8.413.00	2	1	2		1		1			1	2	4	1	1	2				1	1	3	2	2	2	2	1		2	3	2	4	43	$361.759
D10	hipoglucidad pediatrica	$8.413.00																																0	$0
D11	Liquida clara	$4.866.00		3																	2													5	$24.330
D12	Liquida total	$5.861.00						1																										1	$5.861
D13	Papilla	$8.413.00																																0	$0
D14	Blanda mecánica	$8.413.00																							1									1	$8.413
D15	Blanda mecánica x fono	$7.857.00																																0	$0
D16	Complementaria 1	$7.542.00																																0	$0
D17	Complementaria 2	$8.222.00																																0	$0
D18	Complementaria 3	$8.475.00																1																1	$8.475
D19	Normal pediátrica	$7.857.00																																0	$0
D20	Plan de alimentación especial	$13.464.00																																0	$0
D21	Renal predialisis adulto	$8.413.00															1	1	1	1	1	1	1	1	1	1	1							11	$92.543
D22	Renal predialisis pediatrica	$7.857.00																																0	$0
D23	Renal Dialisis adulto	$11.659.00																																0	$0
D24	Renal Dialisis pediatrica	$11.659.00																																0	$0
D25	Hiposodica adulto	$8.413.00		1		1	1	2		2	4	3	5	2			1	2	2	3		1	6	3		1	4			2	4	2	2	54	$454.302
D26	Hiposodica pediatrica	$7.857.00																																0	$0
	TOTAL DESAYUNOS		18	21	16	18	21	20	22	21	19	21	25	23	18	20	20	20	21	21	23	18	25	24	24	20	20	21	18	21	25	21	18	643	6.396.875

			MES AGOSTO 2026																																
COD	NUEVES	VALORES	D1	D2	D3	D4	D5	D6	D7	D8	D9	D10	D11	D12	D13	D14	D15	D16	D17	D18	D19	D20	D21	D22	D23	D24	D25	D26	D27	D28	D29	D30	D31	TOTAL	TOTAL
N1	Normal	$5.419.00	14	15	11	14	13	15	20	19	13	14	16	15	16	18	15	14	16	16	18	11	13	16	19	16	11	19	16	15	17	17	11	473	$2.563.187
N2	Normal mamá	$5.419.00																																0	$0
N3	Normal mamá canguro	$4.244.00																																0	$0
N4	Ovo lacto vegetariana	$5.419.00																																0	$0
N5	Blanda Quirúrgica	$4.244.00	2	1	2	1	4	1			1				1		1	1	1			4	2	2			2	1	2	2	1			32	$135.808
N6	Cetógenica pediátrica	$5.419.00																																0	$0
N7	Cetógenica adulto	$6.720.00																																0	$0
N8	Hiperproteica	$6.720.00			1	1	1		1		1	1	2	2		1		1	1	1	1												1	16	$107.520
N9	hiperproteica pediatrica	$6.720.00																																0	$0
N10	Hipoglucida	$4.244.00	2	1	2		1		1			1	2	4	1	1	2				1		3	2	2	2	2	1		2	3	2	4	42	$178.248
N11	hipoglucidad pediatrica	$4.244.00																																0	$0
N12	Liquida clara	$4.244.00		3				1													2													6	$25.464
N13	Liquida total	$4.244.00																																0	$0
N14	Papilla	$6.240.00																																0	$0
N15	Blanda mecánica	$5.419.00																							1									1	$5.419
N16	Blanda mecánica x fono	$5.419.00																																0	$0
N17	Complementaria 1	$4.244.00																																0	$0
N18	Complementaria 2	$4.244.00																																0	$0
N19	Complementaria 3	$4.244.00																1																1	$4.244
N20	Normal pediátrica	$4.244.00																																0	$0
N21	Plan de alimentación especial	$7.542.00																																0	$0
N22	Refrigerio reforzado	$7.542.00		1					1			2				1			1			1		2	2					1			12	$90.504
N23	Jugo alto en fibra	$10.218.00				1	1																											2	$20.436
N24	Renal predialis adulto	$5.419.00															1	1	1	1	1	1	1	1	1	1	1							11	$59.609
N25	Renal predialis pediatrico	$4.244.00																																0	$0
N26	Renal Dialisis adulto	$4.244.00																																0	$0
N27	Renal Dialisis pediatrica	$4.244.00																																0	$0
N28	Hiposodica adulto	$5.419.00				1	1	2		2	4	3	5	2			1	2	2	3		1	6	3		1	4			2	4	2	1	52	$281.788
N29	Hiposodica pediatrica	$4.244.00																																0	$0
	TOTAL NUEVES		18	21	16	18	21	19	23	21	19	21	25	23	18	21	20	20	22	21	23	18	25	26	25	20	20	21	18	21	26	21	17	648	3.472.227

			MES AGOSTO 2026																																
COD	ALMUERZO	VALORES	D1	D2	D3	D4	D5	D6	D7	D8	D9	D10	D11	D12	D13	D14	D15	D16	D17	D18	D19	D20	D21	D22	D23	D24	D25	D26	D27	D28	D29	D30	D31	TOTAL	TOTAL
A1	Normal	$14.335.00	16	15	16	15	20	18	20	17	11	14	18	16	15	17	16	18	17	19	19	13	14	16	18	15	13	20	18	13	18	14	13	502	$7.196.170
A2	Normal mamá	$14.335.00																																0	$0
A3	Normal UCI Neonatal	$14.335.00																																0	$0
A4	Ovo lacto vegetariana	$13.717.00																																0	$0
A5	Blanda Quirúrgica	$13.717.00	1	2		3	1		1		1						1		1			2	3	2			3	1		2	1		1	27	$370.359
A6	Cetónica pediátrica	$13.717.00																																0	$0
A7	Cetónica adulta	$17.823.00																																0	$0
A8	Hiperproteica	$17.823.00		1	1	1	1	1	1	1	1	3	2	2	1	1	1	1	1	1	1												1	23	$409.929
A9	Hipercalórica Pediatrica	$17.823.00																																0	$0
A10	Hipoglucida	$13.717.00	2	2	2		1	2	2	1	1	2	2	4	2	1	1	1			1	3	3	3	3	2	2	2		4	4	2	4	59	$809.303
A11	hipoglucidad pediatrica	$13.717.00																																0	$0
A12	Liquida clara	$4.863.00		1																	2												1	4	$19.452
A13	Liquida total	$5.988.00													1																			1	$5.988
A14	Papilla	$14.335.00																																0	$0
A15	Blanda mecánica	$13.717.00																																0	$0
A16	Blanda mecánica x fono	$13.085.00																																0	$0
A17	Complementaria 1	$11.848.00																																0	$0
A18	Complementaria 2	$12.719.00																																0	$0
A19	Complementaria 3	$13.085.00															1	1																0	$0
A20	Normal pediátrica	$11.848.00																																2	$26.170
A21	Plan de alimentación especial	$17.203.00																																0	$0
A22	Refrigerio reforzado	$7.542.00																																0	$0
A23	Sopa típica	$14.462.00																																0	$0

| | | |

CODIGO: INT-F-13 VESION: 02 AREA:	HOSPITAL SAN RAFAEL DE TUNJA SABANA FACTURACION CONTEO DIETAS SERVICIOS Segundo Piso Sala de cirugia

MES AGOSTO 2026

COD	DESAYUNO	VALORES	D1	D2	D3	D4	D5	D6	D7	D8	D9	D10	D11	D12	D13	D14	D15	D16	D17	D18	D19	D20	D21	D22	D23	D24	D25	D26	D27	D28	D29	D30	D31	TOTAL	TOTAL
D1	Normal	$10.408,00	4	3	3	1	2	1	4	3	2	2	2	2	3	1	1	3	1	2	4		3	5	1	2	1	1	3		1	1	2	64	$666.112
D2	Normal mamá	$10.408,00																																0	$0
D3	Ovo lacto vegetariana	$8.413,00																																0	$0
D4	Blanda Quirúrgica	$8.413,00	3	1	1		2	5			1		3	1							1			3	2		2				1			26	$218.738
D5	Cetógenica pediátrica	$10.471,00																																0	$0
D6	Cetógenica adulto	$11.721,00																																0	$0
D7	Hiperproteica	$11.659,00																						1										1	$11.659
D8	hiperproteica pediatrica	$11.659,00																																0	$0
D9	Hipoglucido	$8.413,00										1																						1	$8.413
D10	hipoglucidad pediatrica	$8.413,00																																0	$0
D11	Liquida clara	$4.866,00	2									1														1			1		1			6	$29.196
D12	Liquida total	$5.861,00					1	1																										2	$11.722
D13	Papilla	$8.413,00																																0	$0
D14	Blanda mecánica	$8.413,00																																0	$0
D15	Blanda mecánica x fono	$7.857,00																																0	$0
D16	Complementaria 1	$7.542,00																																0	$0
D17	Complementaria 2	$8.222,00																																0	$0
D18	Complementaria 3	$8.475,00																																0	$0
D19	Normal pediátrica	$7.857,00																																0	$0
D20	Plan de alimentación especial	$13.464,00																																0	$0
D21	Renal predialisis adulto	$8.413,00																																0	$0
D22	Renal predialisis pediatrica	$7.857,00																																0	$0
D23	Renal Diálisis adulto	$11.659,00			1																													1	$11.659
D24	Renal Diálisis pediatrica	$11.659,00																																0	$0
D25	Hiposodica adulto	$8.413,00											1															1				1		3	$25.239
D26	Hiposodica pediatrica	$7.857,00																																0	$0
	TOTAL DESAYUNOS		9	4	5	1	5	7	4	3	3	4	6	3	3	1	1	3	1	2	5	0	3	9	3	3	3	2	4	0	3	2	2	104	982.738

MES AGOSTO 2026

COD	NUEVES	VALORES	D1	D2	D3	D4	D5	D6	D7	D8	D9	D10	D11	D12	D13	D14	D15	D16	D17	D18	D19	D20	D21	D22	D23	D24	D25	D26	D27	D28	D29	D30	D31	TOTAL	TOTAL
N1	Normal	$5.419,00														1																		1	$5.419
N2	Normal mamá	$5.419,00																																0	$0
N3	Normal mamá canguro	$4.244,00																																0	$0
N4	Ovo lacto vegetariana	$5.419,00																																0	$0
N5	Blanda Quirúrgica	$4.244,00																																0	$0
N6	Cetógenica pediátrica	$5.419,00																																0	$0
N7	Cetógenica adulto	$6.720,00																																0	$0
N8	Hiperproteica	$6.720,00																																0	$0
N9	hiperproteica pediatrica	$6.720,00																																0	$0
N10	Hipoglucido	$4.244,00										1																						1	$4.244
N11	hipoglucidad pediatrica	$4.244,00																																0	$0
N12	Liquida clara	$4.244,00																																0	$0
N13	Liquida total	$4.244,00																																0	$0
N14	Papilla	$6.240,00																																0	$0
N15	Blanda mecánica	$5.419,00																																0	$0
N16	Blanda mecánica x fono	$5.419,00																																0	$0
N17	Complementaria 1	$4.244,00																																0	$0
N18	Complementaria 2	$4.244,00																																0	$0
N19	Complementaria 3	$4.244,00																																0	$0
N20	Normal pediátrica	$4.244,00																																0	$0
N21	Plan de alimentación especial	$7.542,00																																0	$0
N22	Refrigerio reforzado	$7.542,00																						1							1			2	$15.084
N23	Jugo alto en fibra	$10.218,00																																0	$0
N24	Renal predialis adulto	$5.419,00																																0	$0
N25	Renal predialis pediátrico	$4.244,00																																0	$0
N26	Renal Diálisis adulto	$4.244,00																																0	$0
N27	Renal Diálisis pediátrico	$4.244,00																																0	$0
N28	Hiposodica adulto	$5.419,00																																0	$0
N29	Hiposodica pediátrica	$4.244,00																																0	$0
	TOTAL NUEVES		0	0	0	0	0	0	0	0	0	1	0	0	0	1	0	0	0	0	0	0	0	1	0	0	0	0	0	0	1	0	0	4	24.747

MES AGOSTO 2026

COD	ALMUERZO	VALORES	D1	D2	D3	D4	D5	D6	D7	D8	D9	D10	D11	D12	D13	D14	D15	D16	D17	D18	D19	D20	D21	D22	D23	D24	D25	D26	D27	D28	D29	D30	D31	TOTAL	TOTAL
A1	Normal	$14.335,00	6	2	1	1	5	5	4	5	4	3	2	2	4	1	2	4	1	2	2	1		5	1	3	2	2	4	1	4	2	2	83	$1.189.805
A2	Normal mamá	$14.335,00																																0	$0
A3	Normal UCI Neonatal	$14.335,00																																0	$0
A4	Ovo lacto vegetariana	$13.717,00																																0	$0
A5	Blanda Quirúrgica	$13.717,00	4	1	2		1	5			2	1	3							2	3			2	2	1	2	2						33	$452.661
A6	Cetónica pediátrica	$13.717,00																																0	$0
A7	Cetónica adulta	$17.823,00																																0	$0
A8	Hiperproteica	$17.823,00																						1										1	$17.823
A9	Hipercalórica Pediatrica	$17.823,00																																0	$0
A10	Hipoglucido	$13.717,00									1	1		1															1					4	$54.868
A11	hipoglucidad pediatrica	$13.717,00																																0	$0
A12	Liquida clara	$4.863,00	2									1					1							1		3			1					9	$43.767
A13	Liquida total	$5.988,00			1		1						1														1	1						5	$29.940
A14	Papilla	$14.335,00																																0	$0
A15	Blanda mecánica	$13.717,00						1																										1	$13.717
A16	Blanda mecánica x fono	$13.085,00																																0	$0
A17	Complementaria 1	$11.848,00																																0	$0
A18	Complementaria 2	$12.719,00																																0	$0
A19	Complementaria 3	$13.085,00																																0	$0
A20	Normal pediátrica	$11.848,00																																0	$0
A21	Plan de alimentación especial	$17.203,00																																0	$0
A22	Refrigerio reforzado	$7.542,00																																0	$0
A23	Sopa tipica	$14.462,00																																0	$0
A24	Renal predialis adulto	$13.717,00																																0	$0
A25	Renal predialis pediátrico	$11.848,00																																0	$0

A26	Renal Dialisis adulto	$17.823,00			1																										1	$17.823
A27	Renal Dialisis pediatrico	$17.823,00																													0	$0
A28	Hiposodica adulto	$13.717,00								1															1	1				1	4	$54.868
A29	Hiposodica pediatrica	$11.848,00																													0	$0
TOTAL ALMUERZOS			12	3	5	1	7	10	5	5	7	6	7	3	4	1	3	4	1	4	5	1	0	9	3	7	6	6	5	2	4	3	2	141	1.875.272

			MES AGOSTO 2026																																
COD	ONCES	VALORES	D1	D2	D3	D4	D5	D6	D7	D8	D9	D10	D11	D12	D13	D14	D15	D16	D17	D18	D19	D20	D21	D22	D23	D24	D25	D26	D27	D28	D29	D30	D31	TOTAL	TOTAL
O1	Normal	$5.419,00														1																		1	$5.419
O2	Normal mamá	$5.419,00																																0	$0
O3	Ova lacto vegetariana	$5.419,00																																0	$0
O4	Blanda Quirúrgica	$4.244,00																																0	$0
O5	Cetogenica pediátrica	$5.419,00																																0	$0
O6	Cetogenica adulto	$6.720,00																																0	$0
O7	Hiperproteica	$6.720,00																																0	$0
O8	hiperproteica pediatrica	$6.720,00																																0	$0
O9	Hipoglucida	$4.244,00									1	1		1														1						4	$16.976
O10	Hipoglucidad pediatrica	$4.244,00																																0	$0
O11	Liquida clara	$4.244,00																																0	$0
O12	Liquida total	$4.244,00																																0	$0
O13	Papilla	$6.240,00																																0	$0
O14	Blanda mecánica	$5.419,00																																0	$0
O15	Blanda mecánica y fono	$5.419,00																																0	$0
O16	Complementaria 1	$4.244,00																																0	$0
O17	Complementaria 2	$4.244,00																																0	$0
O18	Complementaria 3	$4.244,00																																0	$0
O19	Normal pediátrica	$4.244,00																																0	$0
O20	Plan de alimentación especial	$7.542,00																																0	$0
O21	Refrigerio reforzado	$7.542,00			1																													1	$7.542
O22	Jugo alto en fibra	$10.218,00																													1			1	$10.218
O23	Renal predialis adulto	$5.419,00																																0	$0
O24	Renal predialis pedítrico	$5.419,00																																0	$0
O25	Renal Dialisis adulto	$6.720,00																																0	$0
O26	Renal Dialisis pediatrico	$4.244,00																																0	$0
O27	Hiposodica adulto	$5.419,00																																0	$0
O28	Hiposodica pediatrica	$4.244,00																																0	$0
TOTAL ONCES			0	0	1	0	0	0	0	0	1	1	0	1	0	1	0	0	0	0	0	0	0	0	0	0	0	1	0	1	0	0		7	40.155

COD	CENA	VALORES	D1	D2	D3	D4	D5	D6	D7	D8	D9	D10	D11	D12	D13	D14	D15	D16	D17	D18	D19	D20	D21	D22	D23	D24	D25	D26	D27	D28	D29	D30	D31	TOTAL	TOTAL
C1	Normal	$14.335,00		3	2	3	5	5	3	7	2	4	2	5	4	1	4	4		4	2	3	4	6	2	5	2	4	3	1	2	1	2	95	$1.361.825
C2	Normal mamá	$14.335,00																																0	$0
C3	Ova lacto vegetariana	$13.717,00																																0	$0
C4	Blanda Quirúrgica	$13.717,00	4	1	2		5			3	1	4	1		2						5		2	1		1		2			2			36	$493.812
C5	Cetogenica pediátrica	$13.717,00																																0	$0
C6	Cetogenica adulto	$17.823,00																																0	$0
C7	Hiperproteica	$17.823,00																								1								1	$17.823
C8	hiperproteica pediatrica	$17.823,00																																0	$0
C9	Hipoglucida	$13.717,00							1	1	1		1										2											6	$82.302
C10	hipoglucidad pediatrica	$13.717,00																																0	$0
C11	Liquida clara	$4.863,00									1		1			1								3		1			1					8	$38.904
C12	Liquida total	$5.988,00				2						1															1	1				2		7	$41.916
C13	Papilla	$14.335,00					1																	1										2	$28.670
C14	Blanda mecánica	$13.717,00						1																										1	$13.717
C15	Blanda mecánica y fono	$13.085,00																																0	$0
C16	Complementaria 1	$11.848,00																																0	$0
C17	Complementaria 2	$12.719,00																																0	$0
C18	Complementaria 3	$13.085,00																																0	$0
C19	Normal pediátrica	$11.848,00																																0	$0
C20	Plan de alimentación especial	$17.203,00																																0	$0
C21	cena liviana	$14.335,00																																0	$0
C22	Sopa liviana	$14.462,00																																0	$0
C23	Renal predialis adulto	$13.717,00																																0	$0
C24	Renal predialis pedítrico	$11.848,00																																0	$0
C25	Renal Dialisis adulto	$17.823,00		1																			1											2	$35.646
C26	Renal Dialisis pediatrico	$17.823,00																																0	$0
C27	Hiposodica adulto	$13.717,00									1		1														3	1				1		7	$96.019
C28	Hiposodica pediatrica	$11.848,00																																0	$0
TOTAL CENAS			4	4	5	3	7	11	4	8	7	7	8	8	4	3	5	4	0	4	7	3	9	11	2	8	6	8	4	1	4	2	4	165	2.210.634

			MES AGOSTO 2026																																
COD	REFRIGERIO	VALORES	D1	D2	D3	D4	D5	D6	D7	D8	D9	D10	D11	D12	D13	D14	D15	D16	D17	D18	D19	D20	D21	D22	D23	D24	D25	D26	D27	D28	D29	D30	D31	TOTAL	TOTAL
R1	Refrigerio reforzado	$7.542,00								1	1	1	1	1																				5	$37.710
TOTAL REFRIGERIOS			0	0	0	0	0	0	0	1	1	1	1	1	0	0	0	0	0	0	0	0	0	0	0	0	0	0	0	0	0	0	0	5	$37.710

COD	ADICIONALES	VALORES	D1	D2	D3	D4	D5	D6	D7	D8	D9	D10	D11	D12	D13	D14	D15	D16	D17	D18	D19	D20	D21	D22	D23	D24	D25	D26	D27	D28	D29	D30	D31	TOTAL	TOTAL
Z1	Compota comercial	$2.713,00																																	
Z2	Ponque gala	$3.263,00																																0	$0,00
Z3	Jugo de caja	$1.819,00																																0	$0,00
Z4	Paletas de agua	$2.215,00																																0	$0,00
Z5	Botellas agua pequeña	$935,00																																0	$0,00
Z6	Te caja x 100 unidades	$36.846,00																																0	$0,00
Z7	Gelatina en polvo caja	$6.407,00																																0	$0,00
Z8	Cirgin sobre	$3.032,00																																0	$0,00
Z9	esencia de vainilla	$11.660,00																																0	$0,00
Z10	Cafe mañanero descafeinado	$34.397,00																																0	$0,00
Z11	Mazena caja	$18.889,00																																0	$0,00
Z12	Azucar morena	$2.263,00																																0	$0,00
Z13	Gelatina sin sabor	$3.731,00																																0	$0,00
Z14	Mani paquete	$3.498,00																																0	$0,00
Z15	Uvas pasas paquete	$3.364,00																																0	$0,00
Z16	Tripo de coco paquete	$10.432,00																																0	$0,00
Z17	Jabon lavaplatos tarro	$25.173,00																																0	$0,00

CODIGO: INT-F-13 VESION: 02 AREA:	HOSPITAL SAN RAFAEL DE TUNJA SABANA FACTURACION CONTEO DIETAS SERVICIOS Urgencias Minimos	HOSPITAL SAN RAFAEL

MES AGOSTO 2026

COD	DESAYUNO	VALORES	D1	D2	D3	D4	D5	D6	D7	D8	D9	D10	D11	D12	D13	D14	D15	D16	D17	D18	D19	D20	D21	D22	D23	D24	D25	D26	D27	D28	D29	D30	D31	TOTAL	TOTAL
D1	Normal	$10.408.00	9	15	14	11	12	13	13	13	11	12	14	16	27	20	15	16	18	16	15	15	15	17	13	16	16	13	15	12	22	21	20	475	$4.943.800
D2	Normal mamá	$10.408.00																																0	$0
D3	Ovo lacto vegetariana	$8.413.00																																0	$0
D4	Blanda Quirúrgica	$8.413.00			1		2	2	4			1		1											1	2	1							15	$126.195
D5	Cetogenica pediátrica	$10.471.00																																0	$0
D6	Cetogenica adulto	$11.721.00																																0	$0
D7	Hiperproteica	$11.659.00	6	4	4	1	3	4	2	3	2	1	2	2	3	3	4	7	6	4	5	6	6	3	4	5	14	6	8	6	4	4	5	137	$1.597.283
D8	hiperproteica pediatrica	$11.659.00																																0	$0
D9	Hipoglucida	$8.413.00	8	12	9	14	14	12	14	14	15	12	12	18	10	8	12	9	11	11	12	12	16	13	13	11	11	10	10	9	10	11	7	360	$3.028.680
D10	hipoglucidad pediatrica	$8.413.00																																0	$0
D11	Liquida clara	$4.866.00	2	3	2	2	1			2	3	2	2		1	2		1			1	1	1	1	1			1	2		1	1	5	38	$184.908
D12	Liquida total	$5.861.00	1	1	2	3	4	3	3	2	1	1		1	1	2	3	4	3	2	2	2	1	3	3	5	3	3	1	1	2	2	2	67	$392.687
D13	Papilla	$8.413.00	2	3	3	1	4	3	2	2	2	4	6	2	1	3	3	4	2	2	3	3	3	3	3	3	1	1	4	6	4	4	2	89	$748.757
D14	Blanda mecánica	$8.413.00	7	12	4	7	7	2	5	15	10	11	3	9	1		2	4	5	4	5	5	6	3	8	6	3	6	6	5	3	3	4	171	$1.438.623
D15	Blanda mecánica y fono	$7.857.00																																0	$0
D16	Complementaria 1	$7.542.00																																0	$0
D17	Complementaria 2	$8.222.00																																0	$0
D18	Complementaria 3	$8.475.00																																0	$0
D19	Normal pediátrica	$7.857.00																								1								1	$7.857
D20	Plan de alimentación especial	$13.464.00																															1	1	$13.464
D21	Renal predialisis adulto	$8.413.00	1	4	4	4	3	2	1	4	2	2			5	4	5	6	8	7	5	5	4	3	4	2	4	6	6	6	3	4	4	118	$992.734
D22	Renal predialisis pediatrica	$7.857.00																																0	$0
D23	Renal Dialisis adulto	$11.659.00	2				2	2	3	2	3	3	3	4	4	2	3	2	2	1					1	1	1	2	3	2	5	2	2	57	$664.563
D24	Renal Dialisis pediatrica	$11.659.00																																0	$0
D25	Hiposodica adulto	$8.413.00	16	8	9	8	3	11	10	6	8	7	16	8	4	7	11	10	8	9	7	7	6	5	4	6	2	4	1	8	6	7	3	225	$1.892.925
D26	Hiposodica pediatrica	$7.857.00																																0	$0
	TOTAL DESAYUNOS		54	62	52	51	55	54	57	63	57	56	58	61	57	51	58	63	63	56	55	56	58	51	54	57	57	53	56	55	60	60	54	1.754	$16.032.476

MES AGOSTO 2026

COD	NUEVES	VALORES	D1	D2	D3	D4	D5	D6	D7	D8	D9	D10	D11	D12	D13	D14	D15	D16	D17	D18	D19	D20	D21	D22	D23	D24	D25	D26	D27	D28	D29	D30	D31	TOTAL	TOTAL
N1	Normal	$5.419.00		9	9	9		3	1	1	1	9	1	3	5	9	3	3	3	16	6	4	3	3	4	6	3	9	5	4	9	8	5	112	$606.928
N2	Normal mamá	$5.419.00																																0	$0
N3	Normal mamá canguro	$4.244.00																																0	$0
N4	Ovo lacto vegetariana	$5.419.00																																0	$0
N5	Blanda Quirúrgica	$4.244.00			1																					1	1	1						4	$16.976
N6	Cetogenica pediátrica	$5.419.00																																0	$0
N7	Cetogenica adulto	$6.720.00																		4														4	$26.880
N8	Hiperproteica	$6.720.00	5	9	9		9	1		3	9	1	1	1	9	9	9	4	4		4	3	4	3	4	4	6	5	5	9	1	1	3	79	$530.880
N9	hiperproteica pediatrica	$6.720.00																		11														11	$73.920
N10	Hipoglucida	$4.244.00	7	8	7	14	14	12	14	13	15	12	12	17	8	8	12	9	10		11	11	15	13	13	9	14	10	9	8	9	10	7	331	$1.404.764
N11	hipoglucidad pediatrica	$4.244.00																																0	$0
N12	Liquida clara	$4.244.00	1	9	1							1	1							9	1	1		1										11	$46.684
N13	Liquida total	$4.244.00	1	1		1	1			1	1			1	1	1	1	3	9	9	1	1	1	9	3	3	9	1						31	$131.564
N14	Papilla	$6.240.00	3	9	9	1	1	9	1	1	9	3	4	9			1	9	9	4	9	1	9	1		1				1	1	9	1	45	$280.800
N15	Blanda mecánica	$5.419.00	1	9	9	1	1			9	1	9		9				1			1	1					1	1	3	9		1	3	28	$151.732
N16	Blanda mecánica y fono	$5.419.00																																0	$0
N17	Complementaria 1	$4.244.00																																0	$0
N18	Complementaria 2	$4.244.00																																0	$0
N19	Complementaria 3	$4.244.00																																0	$0
N20	Normal pediátrica	$4.244.00																								1								1	$4.244
N21	Plan de alimentación especial	$7.542.00																		9													1	8	$60.336
N22	Refrigerio reforzado	$7.542.00	1		1							1				1			9									1	1	9	1		9	13	$98.046
N23	Jugo alto en fibra	$10.218.00	3	4	3	1	3	3	4	5	3	3	1	5	4	6	4	9	3	1	9	5	4	1	1	1	1	9	9	4	9	1		84	$858.312
N24	Renal predialis adulto	$5.419.00	1	3	3	9	1			3	1	1			5	9	3	4	7		3	3	9	9	9	9	9	9	9	9	9	9	1	63	$341.397
N25	Renal predialis pediatrica	$4.244.00																		9														9	$38.196
N26	Renal Dialisis adulto	$4.244.00		1	1		1	1	1	1	9	9	1	3	3	9	9	9	9											1	1	1	1	29	$123.076
N27	Renal Dialisis pediatrica	$4.244.00																																0	$0
N28	Hiposodica adulto	$5.419.00		1	9	1		1	9				4				1		9	3										1				18	$97.542
N29	Hiposodica pediatrica	$4.244.00																																0	$0
	TOTAL NUEVES		23	28	27	23	24	23	23	30	28	28	25	34	28	24	29	29	38	59	31	30	31	26	27	28	30	25	27	27	26	27	23	881	$4.892.277

MES AGOSTO 2026

COD	ALMUERZO	VALORES	D1	D2	D3	D4	D5	D6	D7	D8	D9	D10	D11	D12	D13	D14	D15	D16	D17	D18	D19	D20	D21	D22	D23	D24	D25	D26	D27	D28	D29	D30	D31	TOTAL	TOTAL
A1	Normal	$14.335.00	10	16	13	15	16	14	13	13	12	12	19	17	24	14	17	19	17	16	14	14	17	18	16	13	17	11	16	15	20	20	22	490	$7.024.150
A2	Normal mamá	$14.335.00																					1											1	$14.335
A3	Normal UCI Neonatal	$14.335.00																																0	$0
A4	Ovo lacto vegetariana	$13.717.00																																0	$0
A5	Blanda Quirúrgica	$13.717.00		1	1		2	3	3			1	1				1				1					2	1	2						19	$260.623
A6	Cetónica pediátrica	$13.717.00																																0	$0
A7	Cetónica adulto	$17.823.00																																0	$0
A8	Hiperproteica	$17.823.00	4	5	3	2	4	3	2	3	2	1	2	2	3	7	6	7	7	4	7	8	4	2	3	7	6	6	7	7	5	6	5	140	$2.495.220
A9	Hipercalórica Pediatrica	$17.823.00																																0	$0
A10	Hipoglucida	$13.717.00	10	8	9	14	10	10	13	14	13	13	15	18	13	9	10	7	9	12	11	13	15	13	11	14	16	11	9	7	10	10	7	354	$4.855.818
A11	hipoglucidad pediatrica	$13.717.00																																0	$0
A12	Liquida clara	$4.863.00	1	2	3	1	1	1	2	2	3	1				3	1							3	1		1	3	1		1	1	2	34	$165.342
A13	Liquida total	$5.988.00	4		2	3	3	3	4	2	1	2	1	2	3	2	2	3	3	3	3	3	2	2	3	3	3	3	1	2	2	3	3	76	$455.088
A14	Papilla	$14.335.00	3	3	3	2	3	3	2	2	2	4	4	2	1	2	2	6	3	1	3	2	3	5	4	3	1	1	5	6	4	1	3	89	$1.275.815
A15	Blanda mecánica	$13.717.00	7	15	9	5	10	6	10	14	13	9	4	8	2	3	3	5	5	6	4	3	7	3	6	6	3	8	7	2	7	3	4	197	$2.702.249
A16	Blanda mecánica y fono	$13.085.00																																0	$0
A17	Complementaria 1	$11.848.00																																0	$0
A18	Complementaria 2	$12.719.00																																0	$0
A19	Complementaria 3	$13.085.00																																0	$0
A20	Normal pediátrica	$11.848.00																								1								1	$11.848
A21	Plan de alimentación especial	$17.203.00																														1	1	2	$34.406
A22	Refrigerio reforzado	$7.542.00																																0	$0
A23	Sopa típica	$14.462.00							1					1			1		1	1	1				2	2	1	1	1	1	1		1	16	$231.392
A24	Renal predialis adulto	$13.717.00	4	9	5	5	4	3	1	4	2	4	2	1	6	6	5	8	10	8	10	9	6	5	8	5	7	9	8	8	5	8	6	181	$2.482.777
A25	Renal predialis pediatrica	$11.848.00																																0	$0
A26	Renal Dialisis adulto	$17.823.00	3	1	3	1	2	2	2	2	3	3	3	5	4	3	3	2	2	1					1	1	1	2	3	2	4	4	3	66	$1.176.318
A27	Renal Dialisis pediatrica	$17.823.00																																0	$0
A28	Hiposodica adulto	$13.717.00	11	2	7	7	4	12	7	6	9	5	11	6	4	6	8	7	4	9	6	6	4	6	3	1	2	2	1	7	3	6	3	175	$2.400.475
A29	Hiposodica pediatrica	$11.848.00																																0	$0
	TOTAL ALMUERZOS		57	62	58	55	59	60	59	63	60	55	62	62	60	55	59	64	61	61	60	58	59	57	58	58	59	59	59	57	63	63	59	1841	$25.585.856

MES AGOSTO 2026																																				
COD	ONCES	VALORES	D1	D2	D3	D4	D5	D6	D7	D8	D9	D10	D11	D12	D13	D14	D15	D16	D17	D18	D19	D20	D21	D22	D23	D24	D25	D26	D27	D28	D29	D30	D31	TOTAL	TOTAL
O1	Normal	$5.419,00		2	2	3	2	4	2	3	2	3		3	4	2	3	5	5	4	5	3	5	4	6	5	2	3	5	4	7	7	6	111	$601.509
O2	Normal mamá	$5.419,00																																0	$0
O3	Ovo lacto vegetariana	$5.419,00																																0	$0
O4	Blanda Quirúrgica	$4.244,00		1	1			1									1									1	2	1						8	$33.952
O5	Cetogenica pediátrica	$5.419,00																																0	$0
O6	Cetogenica adulto	$6.720,00																																0	$0
O7	Hiperproteica	$6.720,00	5	3	2	1	3	2	2	3	2	1	1	2	2	6	4	5	6	4	7	7	3	2	3	7	5	4	5	4	2	3	4	110	$739.200
O8	hiperproteica pediatrica	$6.720,00																																0	$0
O9	Hipoglucida	$4.244,00	9	6	8	14	9	10	12	14	13	13	15	17	11	8	10	7	9	11	9	12	14	13	11	15	16	11	9	7	10	11	6	340	$1.442.960
O10	Hipoglucidad pediatrica	$4.244,00																																0	$0
O11	Liquida clara	$4.244,00	1	1	1				1	1		1											1											6	$25.464
O12	Liquida total	$4.244,00	1			1			1	1	1	1		2	3	1	2	3	2	2	1	1	2	2	3	3	1						1	35	$148.540
O13	Papilla	$6.240,00	3	2	2	1	2	2	1	1	2	4	4	2				4	2	2	1	1	2	2		2			1	2	1	2	1	49	$305.760
O14	Blanda mecánica	$5.419,00		3	4	2		1	1	1	1	2	1	2	1		1	2	2	1	2				2		1	2	2	1		1		36	$195.084
O15	Blanda mecánica x tono	$5.419,00																																0	$0
O16	Complementaria 1	$4.244,00																																0	$0
O17	Complementaria 2	$4.244,00																																0	$0
O18	Complementaria 3	$4.244,00																																0	$0
O19	Normal pediátrica	$4.244,00																								1								1	$4.244
O20	Plan de alimentación especial	$7.542,00																													1	1		2	$15.084
O21	Refrigerio reforzado	$7.542,00			3			1	1				2				2																	10	$75.420
O22	Jugo alto en fibra	$10.218,00	2	2	1	2	4	1	2					4	5	4	3	1	2	2	3	4	4					1	2	2	1	1	1	2	56	$572.208
O23	Renal predialis adulto	$5.419,00	4	8	5	4	2	1	1	2	1	3	2	1	5	3	3	5	7	6	6	4	4	4	6	4	4	6	5	4	3	1	2	118	$639.442
O24	Renal predialis peditrica	$5.419,00																																0	$0
O25	Renal Dialisis adulto	$6.720,00		1	2	1	1	1	1	1	2	2	2	4	3	2	2	2	2	1					1	1	1			1	1	3	2	2	42	$282.240
O26	Renal Dialisis pediatrica	$4.244,00																																0	$0
O27	Hiposodica adulto	$5.419,00	1	1	1	1		1	2				2				1	2		2		2							1	1		2	1	21	$113.799
O28	Hiposodica pediatrica	$4.244,00																																0	$0
	TOTAL ONCES		25	30	32	30	23	25	27	27	24	30	29	37	34	26	32	36	37	35	34	36	34	28	32	39	33	29	31	25	28	33	24	945	$5.194.906

COD	CENA	VALORES	D1	D2	D3	D4	D5	D6	D7	D8	D9	D10	D11	D12	D13	D14	D15	D16	D17	D18	D19	D20	D21	D22	D23	D24	D25	D26	D27	D28	D29	D30	D31	TOTAL	TOTAL
C1	Normal	$14.335,00	11	15	17	16	17	14	14	12	13	16	19	24	24	18	14	22	18	17	18	16	12	18	17	16	16	11	15	15	22	21	21	519	$7.439.865
C2	Normal mamá	$14.335,00																					1											1	$14.335
C3	Ovo lacto vegetariana	$13.717,00																																0	$0
C4	Blanda Quirúrgica	$13.717,00	1	1	2	1	2	3	3		1	2	1			1	1	1								2	2	2		1	1			28	$384.076
C5	Cetogenica pediátrica	$13.717,00																																0	$0
C6	Cetogenica adulto	$17.823,00																																0	$0
C7	Hiperproteica	$17.823,00	5	5	2	3	4	3	2	2	2	1	1	1	3	8	6	7	7	4	8	9	4	2	3	6	6	6	7	6	5	6	5	139	$2.477.397
C8	hiperproteica pediatrica	$17.823,00																																0	$0
C9	Hipoglucida	$13.717,00	9	9	9	13	11	10	11	17	12	15	16	13	12	10	10	8	9	10	10	13	14	10	9	12	18	11	11	7	10	9	9	347	$4.759.799
C10	hipoglucidad pediatrica	$13.717,00																																0	$0
C11	Liquida clara	$4.863,00	1	4	2	2	1		2	1	3	2			1	1	2			1			1	2			3	3	2		1	1		36	$175.068
C12	Liquida total	$5.988,00	2		3	5	4	5	3	1	2	1	1	2	2	2	2	4	2	3	3	2	2	3	4	3	2	4	1	2	2	3	1	76	$455.088
C13	Papilla	$14.335,00	3	3	3	2	3	3	2	2	4	5	3	2	2	3	2	4	3	2	3	2	3	5	2	2	2	1	5	7	4	3	2	92	$1.318.820
C14	Blanda mecánica	$13.717,00	9	13	9	4	10	11	9	12	13	11	4	8	3	2	4	4	4	4	5	3	5	3	8	6	4	6	5	2	5	3	5	194	$2.661.098
C15	Blanda mecánica x tono	$13.085,00																																0	$0
C16	Complementaria 1	$11.848,00																																0	$0
C17	Complementaria 2	$12.719,00																																0	$0
C18	Complementaria 3	$13.085,00																																0	$0
C19	Normal pediátrica	$11.848,00																								1	1							2	$23.696
C20	Plan de alimentación especial	$17.203,00																													1	1		2	$34.406
C21	cena ligera	$14.335,00																																0	$0
C22	Sopa típica	$14.462,00							1	1							1	1	2	3	3	4	2	1	2	2	2	1	1	1	1	2		32	$462.784
C23	Renal predialis adulto	$13.717,00	5	7	5	5	3	2	3	2	2	3	2		6	6	5	7	9	7	9	8	5	4	8	5	7	9	8	6	5	7	6	166	$2.277.022
C24	Renal predialis peditrica	$11.848,00																																0	$0
C25	Renal Dialisis adulto	$17.823,00	3	1	2	2	1	3	2	3	3	3	3	5	3	3	3	2	2	1					1	1	1	2	3	4	4	3	3	67	$1.194.141
C26	Renal Dialisis pediatrica	$17.823,00																																0	$0
C27	Hiposodica adulto	$13.717,00	12	5	7	5	4	8	7	6	9	5	9	5	5	6	9	7	5	8	5	4	3	6	3	6	2	3	2	6	4	5	3	174	$2.386.758
C28	Hiposodica pediatrica	$11.848,00																																0	$0
	TOTAL CENAS		61	63	61	58	60	62	59	59	64	64	59	60	61	60	59	67	61	60	64	61	52	54	58	62	65	59	60	57	65	63	57	1.875	$26.064.353

MES AGOSTO 2026																																				
COD	REFRIGERIO	VALORES	D1	D2	D3	D4	D5	D6	D7	D8	D9	D10	D11	D12	D13	D14	D15	D16	D17	D18	D19	D20	D21	D22	D23	D24	D25	D26	D27	D28	D29	D30	D31	TOTAL	TOTAL
R1	Refrigerio reforzado	$7.542,00	17	15	14	17	14	12	11	19	15	20	20	17	19	14	18	17	15	14	14	16	19	15	16	18	22	15	18	12	14	13	12	492	$3.710.664
	TOTAL REFRIGERIOS		17	15	14	17	14	12	11	19	15	20	20	17	19	14	18	17	15	14	14	16	19	15	16	18	22	15	18	12	14	13	12	492	$3.710.664

COD	ADICIONALES	VALORES	D1	D2	D3	D4	D5	D6	D7	D8	D9	D10	D11	D12	D13	D14	D15	D16	D17	D18	D19	D20	D21	D22	D23	D24	D25	D26	D27	D28	D29	D30	D31	TOTAL	TOTAL
Z1	Compota comercial	$2.915,00																																0	$0,00
Z2	Ponque gaia	$3.260,00																																0	$0,00
Z3	Jugo de caja	$1.817,00																																0	$0,00
Z4	paletas de agua	$2.215,00														2		1	1			1												5	$11.075,00
Z5	botellas agua pequeña	$933,00																																0	$0,00
Z6	Te caja x 100 unidades	$36.846,00																																0	$0,00
Z7	gelatina en polvo caja	$6.407,00																																0	$0,00
Z8	Cilgin sobre	$3.032,00																																0	$0,00
Z9	esencia de vainilla	$11.660,00																																0	$0,00
Z10	Cafe instantaneo descafeinado	$34.397,00																																0	$0,00
Z11	maizena caja	$18.889,00																																0	$0,00
Z12	azucar lista	$2.565,00																																0	$0,00
Z13	gelatina sin sabor	$3.731,00																																0	$0,00
Z14	mani paquete	$3.495,00																																0	$0,00
Z15	uvas pasas paquete	$5.364,00																																0	$0,00
Z16	tipia de coco paquete	$10.452,00																																0	$0,00
Z17	jabon lavaplatos tarro	$23.173,00																																0	$0,00
	TOTAL ADICIONELES		0	0	0	0	0	0	0	0	0	0	0	0	0	2	0	1	1	0	0	1	0	0	0	0	0	0	0	0	0	0	0	5	$11.075

RESUMEN	D1	D2	D3	D4	D5	D6	D7	D8	D9	D10	D11	D12	D13	D14	D15	D16	D17	D18	D19	D20	D21	D22	D23	D24	D25	D26	D27	D28	D29	D30	D31	TOTAL	TOTAL
DESAYUNO	54	62	52	51	55	54	57	63	57	56	58	61	57	51	58	63	63	56	55	56	58	51	54	57	57	53	56	55	60	60	54	1754	$16.032.476
NUEVES	23	28	27	23	24	23	23	30	28	28	25	34	28	24	29	29	38	59	31	30	31	26	27	28	30	25	27	27	26	27	23	881	$4.892.277
ALMUERZO	57	62	58	55	59	60	59	63	60	55	62	62	60	55	59	64	61	61	60	58	59	57	58	58	59	59	59	57	63	63	59	1841	$25.585.856
ONCES	25	30	32	30	23	25	27	27	24	30	29	37	34	26	32	36	37	35	34	36	34	28	32	39	33	29	31	25	28	33	24	945	$5.194.906
CENA	61	63	61	58	60	62	59	59	64	64	59	60	61	60	59	67	61	60	64	61	52	54	58	62	65	59	60	57	65	63	57	1875	$26.064.353
REFRIGERIOS	17	15	14	17	14	12	11	19	15	20	20	17	19	14	18	17	15	14	14	16	19	15	16	18	22	15	18	12	14	13	12	492	$3.710.664
ADICIONALES	0	0	0	0	0	0	0	0	0	0	0	0	0	2	0	1	1	0	0	1	0	0	0	0	0	0	0	0	0	0	0	5	$11.075
																																7.793	$81.491.607

CODIGO: INT-F-13	HOSPITAL SAN RAFAEL DE TUNJA	
VESION: 02	SABANA FACTURACION CONTEO DIETAS SERVICIOS	
AREA:		FECHA: 23/9/2026

COD	DESAYUNO	VALORES	MES AGOSTO 2026																																	TOTAL	TOTAL
			D1	D2	D3	D4	D5	D6	D7	D8	D9	D10	D11	D12	D13	D14	D15	D16	D17	D18	D19	D20	D21	D22	D23	D24	D25	D26	D27	D28	D29	D30	D31		
D1	Normal	$10.408,00	31	19	18	48	32	43	28	21	23	30	33	36	29	16	25	22	18	19	15	17	31	29	23	22	27	25	52	39	37	20	16	844	$8.784.352
D2	Normal mamá	$10.408,00																																0	$0
D3	Ovo lacto vegetariano	$8.413,00																																0	$0
D4	Blanda Quirúrgica	$8.413,00										1	1																					0	$0
D5	Cetógenica pediátrica	$10.471,00																				1	1											4	$33.652
D6	Cetógenica adulto	$11.721,00																																0	$0
D7	Hiperproteica	$11.659,00			1	4	3	1	1	1	2	1		1	1	6	3	2	2	1	5	6	6	3	3	3	4	4	3	2	2	4	1	0	$0
D8	hiperproteica pediatrica	$11.659,00																																76	$886.084
D9	Hipoglucido	$8.413,00	5	6	6	7	11	11	13	10	6	11	5	5	3	6	9	4	3	4	6	2	7	7	5	4	7	10	9	10	11	6	4	0	$0
D10	hipoglucidad pediatrica	$8.413,00																																213	$1.791.969
D11	Liquida clara	$4.866,00	1	3	1		2				1	2	1	1	2						1		2	1		1	4	2	1	1	1		2	0	$0
D12	Liquida total	$5.861,00	2	1	1	2				2	1	2			1	3				1				1	1	2	1	2	4	2	2	1	3	1	30	$145.980
D13	Papilla	$8.413,00		2	2	1	1	1	1			1	2				1	1	1	3	2	2	1												36	$210.996
D14	Blanda mecánica	$8.413,00	10	3		2	9	5	4	4	5	5	2	5	2	3	1		4	2	1	2	3	2	6	4	1	2	2		3	3	1	1	30	$252.390
D15	Blanda mecánica x fono	$7.857,00																													1	6	3	99	$832.887
D16	Complementaria 1	$7.542,00																																0	$0
D17	Complementaria 2	$8.222,00																																0	$0
D18	Complementaria 3	$8.475,00									1																							0	$0
D19	Normal pediátrica	$7.857,00																																0	$0
D20	Plan de alimentación especial	$13.464,00																																1	$8.475
D21	Renal predialisis adulto	$8.413,00				1			3	1	1	1	2	4		2	2	3	2	2	1	2	1		2	1	2	3		2				0	$0
D22	Renal predialisis pediatrica	$7.857,00																																0	$0
D23	Renal Diallis adulto	$11.659,00	3	2	1	1	2	1	3	3	2	1	1		1		1	1	1	1	1			1				1	1	2		1		38	$319.694
D24	Renal Dialisis pediatrica	$11.659,00																																0	$0
D25	Hiposodica adulto	$8.413,00	4	7	7	14	8	16	11	10	6	6	5	3	5	3	4	4	3	4	5	9	5	15	8	7	8	14	8	8	5	7	10	32	$373.088
D26	Hiposodica pediatrica	$7.857,00																																0	$0
TOTAL DESAYUNOS			56	43	37	80	68	78	64	52	48	61	52	55	44	39	46	37	34	37	37	41	58	59	49	43	56	65	79	67	62	47	38	229	$1.926.577
																																		0	$0
																																		1.632	$15.566.144

COD	NUEVES	VALORES	MES AGOSTO 2026																															TOTAL	TOTAL
			D1	D2	D3	D4	D5	D6	D7	D8	D9	D10	D11	D12	D13	D14	D15	D16	D17	D18	D19	D20	D21	D22	D23	D24	D25	D26	D27	D28	D29	D30	D31		
N1	Normal	$5.419,00	2	1	1	1	2			1	4		1	7	3	1				1		1			3	1	2	3	9	8	7	4	2	65	$352.235
N2	Normal mamá	$5.419,00																																0	$0
N3	Normal mamá canguro	$4.244,00																																0	$0
N4	Ovo lacto vegetariano	$5.419,00																																0	$0
N5	Blanda Quirúrgica	$4.244,00																																0	$0
N6	Cetógenica pediátrica	$5.419,00																																0	$0
N7	Cetógenica adulto	$6.720,00																																0	$0
N8	Hiperproteica	$6.720,00					3	1	1	1	2	1		1	1	6	1	1	2	2	1	5	5	2	3	3	4	3	2	2	1	3	1	0	$0
N9	hiperprotelca pediatrica	$6.720,00																																58	$389.760
N10	Hipoglucido	$4.244,00	5	6	5	7	10	8	11	10	6	11	4	5	3	6	9	4	3	4	6	2	5	7	5	4	7	10	9	10	11	5	4	0	$0
N11	hipoglucidad pediatrica	$4.244,00																																202	$857.288
N12	Liquida clara	$4.244,00		1																														0	$0
N13	Liquida total	$4.244,00		1	1							1				2																		1	$4.244
N14	Papilla	$6.240,00	3	2	2	1							1														1	1			1	1	1	10	$42.440
N15	Blanda mecánica	$5.419,00									1																			2	1	1	1	14	$87.360
N16	Blanda mecánica x fono	$5.419,00																										1						2	$10.838
N17	Complementaria 1	$4.244,00																																0	$0
N18	Complementaria 2	$4.244,00																																0	$0
N19	Complementaria 3	$4.244,00									1																							0	$0
N20	Normal pediátrica	$4.244,00																																1	$4.244
N21	Plan de alimentación especial	$7.542,00																																0	$0
N22	Refrigerio reforzado	$7.542,00						2		1	4			3		1					4					1	3			2				0	$0
N23	Jugo alto en fibra	$10.218,00	1	1	1				1				1												1									21	$158.382
N24	Renal predialis adulto	$5.419,00							1	1	1	1	1	2		1												1						6	$61.308
N25	Renal predialis pedítrico	$4.244,00																																8	$43.352
N26	Renal Dialisis adulto	$4.244,00	2														1	1	1	1	1													0	$0
N27	Renal Dialisis pediatrica	$4.244,00																																7	$29.708
N28	Hiposodica adulto	$5.419,00		1							3				1		1																	0	$0
N29	Hiposodica pediatrica	$4.244,00																										1	1			1	1	10	$54.190
TOTAL NUEVES			13	13	10	9	15	11	14	14	22	14	8	18	8	17	12	6	6	8	12	8	10	9	11	9	17	20	21	22	23	15	10	0	$0
																																		405	$2.095.349

COD	ALMUERZO	VALORES	MES AGOSTO 2026																															TOTAL	TOTAL
			D1	D2	D3	D4	D5	D6	D7	D8	D9	D10	D11	D12	D13	D14	D15	D16	D17	D18	D19	D20	D21	D22	D23	D24	D25	D26	D27	D28	D29	D30	D31		
A1	Normal	$14.335,00	28	25	22	34	38	55	26	24	40	34	34	33	22	31	23	17	24	22	16	25	34	33	29	21	34	37	53	40	34	20	20	928	$13.302.880
A2	Normal mamá	$14.335,00																																0	$0
A3	Normal UCI Neonatal	$14.335,00																																0	$0
A4	Ovo lacto vegetariano	$13.717,00																											1					1	$13.717

| | | |

C14	Blanda mecánica	$13.717,00	9	6	4	15	11	8	8	10	8	6	3	5	4	3	1	3	3	4	4	2	4	3	5	7	2	7	1	5	6	7	2	**166**	$2.277.022
C15	Blanda mecánica x fono	$13.085,00																																**0**	$0
C16	Complementaria 1	$11.848,00																																**0**	$0
C17	Complementaria 2	$12.719,00																																**0**	$0
C18	Complementaria 3	$13.085,00								1																								**1**	$13.085
C19	Normal pediátrica	$11.848,00																																**0**	$0
C20	Plan de alimentación especial	$17.203,00																																**0**	$0
C21	cena ligera	$14.335,00																																**0**	$0
C22	Sopa típica	$14.462,00					1	1	1	1	1	1										1	1							2	1	1	**12**	$173.544
C23	Renal predialis adulto	$13.717,00		3	1	2	1	3	4	1		4	5	4	3	4	2	3	2	3	6	3		3	3	4	3	7	5	4		1	2	**86**	$1.179.662
C24	Renal predialis peditrico	$11.848,00																																**0**	$0
C25	Renal Dialisis adulto	$17.823,00	3	2	2	1	2	2	3	3	1		1	2	1		1	1	1	2	1	1						3	4	1			1	**39**	$695.097
C26	Renal Dialisis pediatrico	$17.823,00																																**0**	$0
C27	Hiposodica adulto	$13.717,00	8	3	6	16	8	4	11	5	5	5	5	3	4	1	8	5	7	4	9	8	2	8	5	5	6	3	6	5	4	5	10	**184**	$2.523.928
C28	Hiposodica pediatrica	$11.848,00																																**0**	$0
TOTAL CENAS			**68**	**50**	**43**	**96**	**84**	**90**	**82**	**64**	**70**	**65**	**49**	**62**	**45**	**65**	**52**	**40**	**43**	**51**	**55**	**61**	**47**	**55**	**55**	**65**	**72**	**81**	**85**	**80**	**72**	**52**	**52**	**1951**	$27.220.644

															MES AGOSTO 2026																				
COD	**REFRIGERIO**	**VALORES**	**D1**	**D2**	**D3**	**D4**	**D5**	**D6**	**D7**	**D8**	**D9**	**D10**	**D11**	**D12**	**D13**	**D14**	**D15**	**D16**	**D17**	**D18**	**D19**	**D20**	**D21**	**D22**	**D23**	**D24**	**D25**	**D26**	**D27**	**D28**	**D29**	**D30**	**D31**	**TOTAL**	**TOTAL**
R1	Refrigerio reforzado	$7.542,00	7	10	8	15	8	15	16	11	9	13	8	7	3	8	7	1	6	6	7	10	4	5	9	7	6	14	15	14	11	7	15	**282**	$2.126.844
TOTAL REFRIGERIOS			**7**	**10**	**8**	**15**	**8**	**15**	**16**	**11**	**9**	**13**	**8**	**7**	**3**	**8**	**7**	**1**	**6**	**6**	**7**	**10**	**4**	**5**	**9**	**7**	**6**	**14**	**15**	**14**	**11**	**7**	**15**	**282**	**$2.126.844**

															D9																				
COD	**ADICIONALES**	**VALORES**	**D1**	**D2**	**D3**	**D4**	**D5**	**D6**	**D7**	**D8**	**D9**	**D10**	**D11**	**D12**	**D13**	**D14**	**D15**	**D16**	**D17**	**D18**	**D19**	**D20**	**D21**	**D22**	**D23**	**D24**	**D25**	**D26**	**D27**	**D28**	**D29**	**D30**	**D31**	**TOTAL**	**TOTAL**
Z1	Compota comercial	$2.915,00																																0	$0.00
Z2	porque gala	$3.265,00																																0	$0.00
Z3	jugo de caja	$1.819,00																																0	$0.00
Z4	paletas de agua	$2.215,00													2																1			3	$6.645,00
Z5	botellas agua pequeña	$933,00																																0	$0.00
Z6	te caja x 100 unidades	$36.846,00																																0	$0.00
Z7	gelatina en polvo caja	$6.407,00																																0	$0.00
Z8	Cilgin sobre	$3.032,00																																0	$0.00
Z9	esencia de vainilla	$11.860,00																																0	$0.00
Z10	cafe instantaneo descafeinado	$34.397,00																																0	$0.00
Z11	maizena caja	$18.889,00																																0	$0.00
Z12	azucar liora	$2.365,00																																0	$0.00
Z13	gelatina sin sabor	$3.731,00																																0	$0.00
Z14	mani paquete	$5.496,00																																0	$0.00
Z15	uvas pasas paquete	$5.364,00																																0	$0.00
Z16	tipio de coco paquete	$10.432,00																																0	$0.00
Z17	jabon lavaplatos tarro	$23.173,00																																0	$0.00
TOTAL ADICIONELES			**0**	**0**	**0**	**0**	**0**	**0**	**0**	**0**	**0**	**0**	**0**	**0**	**2**	**0**	**0**	**0**	**0**	**0**	**0**	**0**	**0**	**0**	**0**	**0**	**0**	**0**	**0**	**0**	**1**	**0**	**0**	3	$6.645,00

RESUMEN	**D1**	**D2**	**D3**	**D4**	**D5**	**D6**	**D7**	**D8**	**D9**	**D10**	**D11**	**D12**	**D13**	**D14**	**D15**	**D16**	**D17**	**D18**	**D19**	**D20**	**D21**	**D22**	**D23**	**D24**	**D25**	**D26**	**D27**	**D28**	**D29**	**D30**	**D31**	**TOTAL**	**TOTAL**
DESAYUNO	56	43	37	80	68	78	64	52	48	61	52	55	44	39	46	37	34	37	37	41	58	59	49	43	56	65	79	67	62	47	38	1632	$15.566.144
NUEVES	13	13	10	9	15	11	14	14	22	14	8	18	8	17	12	6	6	8	12	8	10	9	11	9	17	20	21	22	23	15	10	405	$2.095.349
ALMUERZO	55	51	45	83	83	90	68	62	77	69	55	58	43	53	55	36	45	50	48	53	56	60	58	54	65	83	86	76	70	49	47	1883	$26.517.157
ONCES	13	16	9	20	20	21	24	23	21	17	12	21	9	14	20	6	11	15	13	9	8	9	11	18	23	29	27	27	28	18	14	526	$2.772.710
CENA	68	50	43	96	84	90	82	64	70	65	49	62	45	65	52	40	43	51	55	61	47	55	55	65	72	81	85	80	72	52	52	1951	$27.220.644
REFRIGERIOS	7	10	8	15	8	15	16	11	9	13	8	7	3	8	7	1	6	6	7	10	4	5	9	7	6	14	15	14	11	7	15	282	$2.126.844
ADICIONALES	0	0	0	0	0	0	0	0	0	0	0	0	2	0	0	0	0	0	0	0	0	0	0	0	0	0	0	0	1	0	0	3	$6.645
																																6.682	**$76.305.493**