	FUERZA AEROESPACIAL COLOMBIANA	CÓDIGO:	DE-DEAJU-FR-047
	FORMATO INFORME DE SUPERVISIÓN BIENES Y SERVICIOS EN GENERAL - CONTRATOS, CONVENIOS U ÓRDENES DE COMPRA	VERSIÓN No.	01
		VIGENCIA:	13-03-2026

1. DATOS GENERALES DEL CONTRATO

Unidad y/o Dependencia	**CATAM- GRUAL-ESINS-SERPU**
Fecha del informe	Dia: 05 Mes: Octubre Año: 2026
Tipo de informe	Parcial: X Final:
Periodo evaluado	Mes: Septiembre 03- Octubre 04 Año: 2026
Número de Contrato	**017-00-L-CATAM-GRUAL-2026**
Contratista	**COHIDREL INGINEERS SAS**
Objeto	**SERVICIO DE MANTENIMIENTO PREVENTIVO Y CORRECTIVO A TODO A TODO COSTO DE LOS EQUIPOS DE BOMBEO, EQUIPOS DE SOLDADURA Y COMPRESORES DEL COMANDO AÉREO DE TRANSPORTE MILITAR.**
Valor del Contrato	**$27.000.000**
Fecha Suscripción	Dia: 30 Mes: Abril Año: 2026
Plazo de Ejecución	Dia: 20 Mes: Noviembre Año: 2026
Forma de Pago	

FECHA DE CORTE	VALOR PAGO	MES PAC
El supervisor hará el corte de facturación el 30 de junio 2026.	De acuerdo con facturación y recibo a satisfacción.	Dentro de los 45 días siguientes a la radicación de documentos para pago. Los servicios del mes de noviembre serán cancelados en diciembre y/o cuentas por pagar pagaderas en el primer trimestre de 2027
El supervisor hará el corte de facturación el 30 de septiembre 2026.		
El supervisor hará el corte de facturación el 20 de noviembre 2026		

2. CUMPLIMIENTO CONDICIONES INICIO EJECUCIÓN CONTRATO O CONVENIO

Registro Presupuestal	No.: 362826 Dia: 30 Mes: Abril Año: 2026
Oficio Aprobación Vigencias Futuras (si aplica)	No.: Dia: Mes: Año: No Aplica
Registro Presupuestal VF	No.: Dia: Mes: Año: No Aplica
Aprobación Garantía de Cumplimiento	Dia: 29 Mes: Abril Año: 2026
Aprobación Garantía RCE	Dia: Mes: Año: No Aplica
Aprobación - Otras Garantías (Póliza Aeronáutica, Póliza de Transporte)	Dia: Mes: Año: No Aplica
Acta de Inicio de Ejecución (si aplica)	Dia: 15 Mes: Mayo Año: 2026

3. MODIFICATORIOS / SUSPENSIONES

NO APLICA.

PRIMER MODIFICATORIO	
Fecha firma Modificatorio	Dia: Mes: Año: No Aplica
Objeto de la Modificación	No Aplica

Valor Adicionado / reducción (Si aplica)	No Aplica
Nuevo Valor Contrato	No Aplica
Nuevo Plazo ejecución (Si aplica)	Dia: Mes: Año: No Aplica
Registro Presupuestal Ajustado	No. Día: Mes: Año: No Aplica
Aprobación Garantía Cumplimiento Modificatorio (si aplica)	Dia: Mes: Año: No Aplica
Aprobatorio Garantía RCE Modificatorio (si aplica)	Dia: Mes: Año: No Aplica
Aprobación - Otras Garantías	Dia: Mes: Año: No Aplica

PRIMERA SUSPENSIÓN	
Fecha firma	Día: Mes: Año: No Aplica
Objeto de la Suspensión	No Aplica
Reinicio	Día: Mes: Año: No Aplica
Observaciones	No Aplica

4. PERSONAL REQUERIDO PARA LA EJECUCION DEL CONTRATO O CONVENIO (EXIGIDO EN LAS ESPECIFICACIONES TÉCNICAS)

NOMBRES Y APELLIDOS	CARGO	OTROS (TARJETA PROFESIONAL/TÍTULO PROFESIONAL O TÉCNICO)
RONALDO CAMACHO CACHAY	REPRESENTANTE LEGAL	N.A
JOSE LUIS RODELO AGUAS	TECNICO	N.A
ANGELO NICOLAS PEDRAZA GRACIA	TECNICO	N.A

5. ESTADO DE EJECUCIÓN (PLAZO VS CUMPLIMIENTO)

Avance Físico	[77.50] %
Avance en Tiempo	[85,78] %
Estado del Contrato	En ejecución: X Ejecutado: Suspendido:
Cumplimiento general	Sí X No

6. ESTADO FINANCIERO

Valor del Contrato	**$27.000.000**
Valor y Porcentaje de Pagos realizados	**$9.759.190, 36,14 %**
Valor y Porcentaje de Pagos pendientes de realizar	**$17.240.810, 63,86%**

Pago No.	Fecha Acta Recibo a Satisfacción	No Factura y Fecha	Valor Tramitado	No Orden de Pago y fecha	Valor Pagado
1	01/Julio/2026	Factura No. 257 del 30/06/2026	$9.759.190	No. 302903126 del 04 de agosto de 2026	$9.759.190

Total Pagos	$9.759.190

ANEXOS SOPORTES DEL PAGO O PAGOS REALIZADOS DENTRO DEL PERIODO ANALIZADO EN EL PRESENTE INFORME DE SUPERVISIÓN (SOPORTES DE LA FACTURACIÓN).

No Aplica

7. CUMPLIMIENTO CONTRACTUAL (Contratista / Entidad)

Objeto contractual	Cumple: X No cumple: No aplica:
Cronograma	Cumple: No cumple: No aplica: X
Especificaciones técnicas	Cumple: X No cumple: No aplica:
Pólizas vigentes y aprobadas en la Plataforma SECOP II	Cumple: X No cumple: No aplica:
Obligaciones contractuales generales y especificas	Cumple: X No cumple: No aplica:
Clausula Catalogación	Cumple: No cumple: No aplica: X
Clausula Offset	Cumple: No cumple: No aplica: X
Cargue facturas en Plataforma SECOP II	Cumple: No cumple: No aplica: X
Otras obligaciones de ejecución (ponderables, entregables etc.).	Cumple: No cumple: No aplica: X
Acta de Liquidación o Constancia de No Liquidación	Cumple: No cumple: No aplica: X
Otros	No Aplica

7.1.1 DESCRIPCIÓN DETALLADA DE LAS ACTIVIDADES DESARROLLADAS E INFORME DE TRABAJOS REALIZADOS POR EL CONTRATISTA DENTRO DEL PERIODO ANALIZADO EN EL PRESENTE INFORME DE SUPERVISIÓN

Se llevo a cabo el mantenimiento de 01 bomba del cuarto principal de bombas de acueducto CATAM, la cual se encontraba en corto, por trabajo en vacío, así mismo se recibió equipo de soldadura al que se le realizo mantenimiento preventivo y correctivo de acuerdo a lo requerido.

Actividad /Hito	Periodo /Fecha	Evidencia / Soporte	Estado	Observaciones
BOMBA 03 HP BARRACAS DE SUBOFICIALES	12/09/2026		OPERATIVO	Se realizo mantenimiento general del equipo, cambio de rodamiento, impulsor, sello mecánico, contactor, presostato, mantenimiento del embobinado, lavado

		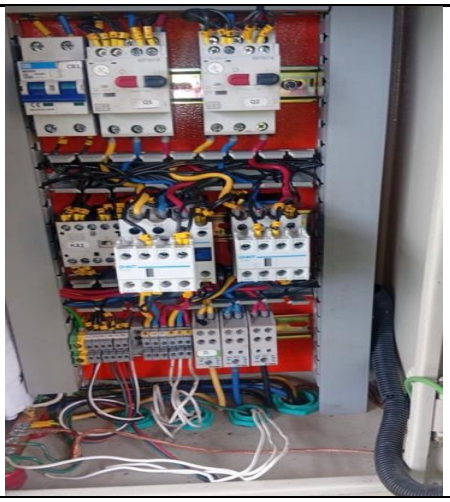		secado y horneado del motor, pintura antioxidante de bomba
EQUIPO DE SOLDADURA AZUL MP 220 MULTIFUNCIÓN	15/09/2026	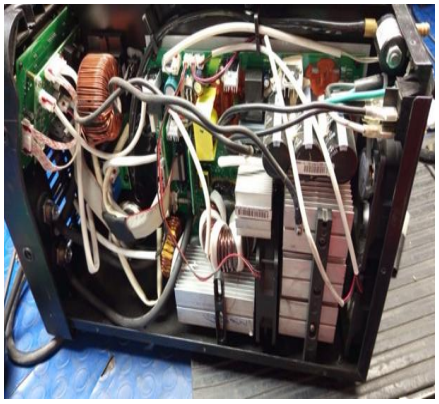 	OPERATIVO	Se realizo mantenimiento general del equipo, y cambio de tarjeta de control principal, quedando operativo.

Electrobomba Jockey 2,5 HP Equipo Contraincendios	28/09/2026		OPERATIVO	Se realiza limpieza y mantenimiento general del equipo, cambio de sello mecánico e impulsor, corrección de fugas de 2” y 3”, Verificación y mantenimiento del tablero eléctrico de control
Electrobomba Sumergible HP aguas lluvias sector presidencial	28/09/2026		FUSER	Se realiza limpieza y mantenimiento general del equipo, cambio de rodamientos, sello mecánico, embobinado y rodamiento del motor eléctrico, lavado lacado horneado y secado de motor, cambio impulsor, pintura antioxidante de bomba, limpieza general de l pozo, suministro de válvulas de

				pie 2", Verificación y mantenimiento del tablero eléctrico de control.

INFORME SOBRE EL DESARROLLO Y CUMPLIMIENTO DE LAS ACTIVIDADES CONVENIDAS		
OBLIGACIONES CONVENIDAS *(En esta columna se deben transcribir la totalidad de obligaciones pactadas por las partes.)*	**CUMPLIMIENTO** *(en esta columna se debe certificar por el supervisor el cumplimiento de cada una de las obligaciones pactadas por las partes)*	**OBSERVACIONES DEL SUPERVISOR**
1. N/A	N/A	N/A

7.1.2 DESCRIPCIÓN DETALLADA DE TRABAJOS PENDIENTES Y OBSERVACIONES

Queda pendiente entrega e instalación y puesta en funcionamiento de la bomba sumergible aguas lluvias sector presidencial, suministro instalación y puesta en funcionamiento de cables de electrodo , más y porta electrodo de equipo de soldadura Lincoln y equipó de soldadura 230 A.

8. INCUMPLIMIENTOS / NOVEDADES (Contratista / Entidad)

Contratista	Sí: ___No: X___
Entidad	Sí: ___No: X____

Observaciones: No Aplica

9. SEGUIMIENTO A RIESGOS (MATRIZ)

No se contempla en el momento la materialización de un riesgo para la ejecución del proceso.

¿Riesgos materializados?	Sí: No: X
¿Posible materialización de riesgos?	Sí: No: X

Observaciones: _**Ninguna**._____

10. DATOS DESTINO FINAL DE LOS BIENES Y /O SERVICIOS OBJETO DEL CONTRATO O CONVENIO

Ingreso a Almacén	Sí __ No _X_
No. soporte y fecha (SAP)	No. soporte Fecha Dia: Mes: Año:
Dependencia destino final del bien o servicio	No Aplica
Observaciones	No Aplica

11. CONCLUSIÓN EJECUTIVA

Se ha llevado a cabo los mantenimientos requeridos de acuerdo a requerimientos y novedades surgidas informadas previamente al contratista.

12. FIRMA (S)

Nombre del Supervisor Principal	**T2. MENDEZ CASTAÑEDA WILLIAM FERNANDO Supervisor Principal**	**C.C. 1.013.608.089**
Acto Administrativo Nombramiento	**Resolución No. 001 del 12 de enero de 2026**	
Acta entrega fecha	**N/A**	
Tipo Novedad	**N/A**	
Dependencia:	**GRUPO DE APOYO LOGISTICO / ESINS**	
Firma		