INFORME AVALÚO COMERCIAL VEHICULOS



Clase de vehículo:	AUTOMOVIL
Marca:	CHEVROLET
Línea:	AVEO L.S.
Modelo:	2008
Placa:	OBG884

E.S.E. SOCIAL DEL ESTADO DE UNE CUNDINAMARCA

BAQUERO BARRANTES ASOCIADOS CIA LTDA

AVALÚO Nº 003

Bogotá, D. C. 24 JUNIO 2026

TABLA DE CONTENIDO

1. INFORMACIÓN BÁSICA 2
2. MARCO LEGAL 3
3. METODOLOGÍA UTILIZADA 3
4. DESCRIPCIÓN GENERAL DEL VEHICULO 5
5. ESTUDIO DE MERCADO 6
6. REGISTRO FOTOGRÁFICO 9
7. DOCUMENTOS DE SOPORTE 10
8. FUENTES ESTUDIO DE MERCADO 11
9. COTIZACIONES DE COSTOS Y REPARACIONES 14
10. CERTIFICACION RAA VIGENTE DEL AVALUADOR 16

INFORME DE PERITAJE

Con el fin de complementar los avalúos y peritajes allegados por nosotros, presentamos el siguiente informe de acuerdo a los parámetros contemplados en el artículo 2º del decreto 422 de 2.000.

1º INDICACION DE LA CLASE DE AVALUO

Se realizó un avalúo y peritaje especializado del automóvil revisando cada una de las partes, que la comprenden verificando su estado actual de uso y conservación; siendo el más adecuado para poder realizar la comercialización del automotor, y poder establecer un precio justo y real.

2º EXPLICACION DE LA METODOLOGIA USADA:

En compañía del propietario del automóvil realice la inspección física y detallada para poder revisar y determinar el deterioro de cada una de las partes del rodante. Tomando anotaciones y fotografías, y creando un archivo individual y pormenorizado del automotor.

3º IDENTIFICACION Y DESCRIPICION DE LOS BIENES:

Al realizar un estudio minucioso y concienzudo del automotor, pude establecer su marca, línea, modelo de fabricación, el estado actual de cada una de las partes que compone el rodante, su deterioro y grado de corrosión.

LOS VALORES DE REFERENCIA:

Para determinar el valor de referencia, de acuerdo a las tablas de avalúo correspondientes al año 2.025 del ministerio de transporte.

Se tomó en cuenta el valor establecido por la guía de valores de Fasecolda No 339 del mes de diciembre 2.024, la cual establece la tabla de avalúos para cada uno de los vehículos de acuerdo a su año o modelo de fabricación, se revisaron revistas de precios de automotores del país y páginas Web.

CANTIDADES DE COMPONEN EL BIEN:

El peritaje comprende las siguientes piezas que componen el automotor:

1) *motor,*
2) *caja,*
3) *trasmisión.*
4) *carburador o injeccion,*
5) *motor de arranque, alternador,*
6) *partes eléctricas,*
7) *tanque y bomba de combustible,*
8) *frenos,*
9) *suspensión,*
10) *cojineria,*

11)tapicería,
12) emblemas
13)pisos del vehiculo,
14)ejes,
15)llantas,
16)hidráulicos y demás accesorios.

VALOR RESULTANTE DEL AVALUO:

Teniendo en cuenta que el vehiculo inspeccionado se encuentra en el taller de puente Quetame, observando su estado de conservación y en especial el mantenimiento recibido en el último periodo, hace que sea difícil la comparación con bienes de las mismas características que se encuentran en circulación en el mercado nacional
Observando el estado actual, donde no se verifico el funcionamiento de cada una de las piezas que compone el vehículo, se hace un estimativo de acuerdo a su estado actual; posibles gastos de arreglo; y se incluye dentro de este presupuesto de gastos, los costos en que incurre el comprador para su libre circulación por el territorio colombiano.

Dentro del valor establecido por el perito avaluador ya está incluido el IVA.

VIGENCIA DEL AVALUO:

En atención al decreto 422 de 2.000, la vigencia del avalúo es de UN (01) año, Contado a partir de la fecha en que se realizó la inspección física y técnica.

IDENTIFICACION DE LA PERSONA QUE REALIZA EL AVALUO:

En cada una de las inspecciones y de los formatos del avalúo que presentamos, se encuentran los datos de la persona que realizo el avalúo, en cuanto al registro Nacional de Avaluadores, adjuntamos al presente escrito la constancia expedida por la Agencia Nacional de Avaluadores A.N.A, del registro de la persona que realizó los avalúos.

Aclaramos que el valuador no tiene ningún interés financiero, presente ni cercano ni de otra índole en la propiedad avaluada en estos informes y no tiene interés personal o sego alguno en relación con personas que puedan estar interesadas en esta propiedad a la fecha.

El evaluador certifica en el presente informe solo su análisis Profesional.

Agradecemos el Voto de confianza depositado en Nosotros,

Atentamente,

BAQUERO BARRANTES ASOCIADOS CIA LTDA.



ARMANDO BAQUERO BAQUERO
Representante Legal

4.DESCRIPCION GENERAL DEL VEHICULO

IDENTIFICACION DEL VEHICULO			
CLASE	AUTOOVIL	**N. PUERTAS**	4
MARCA	CHEVROLET	**CAPACIDAD PASAJEROS**	5
LINEA	AVEO L	**CAPACIDAD TONELADAS**	0 TN
TIPO CARROCERIA	SEDAN	**TIPO DE COMBUSTIBLE**	GASOLINA
COLOR	PLATA	**N. MOTOR**	F14D3803100C
MODELO	2008	**N. CHASIS**	8Z1TD59758V302581
CILINDRAJE	1400 C.C.	**TIPO DE SERVICIO**	OFICIAL
POTENCIA	HP	**AUTORIDAD DE TRANSITO**	SRIA MOV DE BOGOTA
KILOMETRAJE	288623	**PLACAS**	OBG884
BLINDADO	NO	**NIVEL**	NO

IMPRONTAS

IMPRONTA DE MOTOR



IMPRONTA DE CHASIS



ESTADO DEL VEHICULO				
CONCEPTO	**BUENO**	**REGULAR**	**MALO**	**OBSERVACIONES**
LATONERIA		X		MULTIPLES GOLPES
PINTURA		X		MULTIPLES RAYONES
TAPICERIA	X			
LLANTAS	X			
ESPEJOS	X			
CHASIS	X			
PIEZAS ELECTRICAS				SIN VERIFICAR FUNCIONAMIENTO
MOTOR				SIN VERIFICAR FUNCIONAMIENTO
FRENOS				SIN VERIFICAR FUNCIONAMIENTO
SUSPENSION				SIN VERIFICAR FUNCIONAMIENTO
BATERIA				SIN VERIFICAR FUNCIONAMIENTO
SISTEMA HIDRAULICO				SIN VERIFICAR FUNCIONAMIENTO
INCLUYE LLAVES	SI			
EL VEHICULO ENCIENDE	SI			

5.ESTUDIO DE MERCADO

ESTUDIO DE MERCADO						
N	**(MARCA, PLACA, NOMBRE)**	**MODELO**	**KILOMETRAJE**	**CIUDAD**	**PAGINA**	**VALOR**
1	CHEVROLET AVEO L	2008	210000	BOGOTA	13	22.000.000
2	CHEVROLET AVEO L	2008	150000	BOGOTA	13	22.900.000
3	CHEVROLET AVEO L	2008	120000	BOGOTA	13	23,800.000
VALOR PROMEDIO						22.900.000
DESVIACION						636.396
PORCENTAJE DE DESVIACION						2,77%
LIMITE SUPERIOR						25.536.396
LIMITE INFERIOR						22.263.604
VALOR FINAL ESTUDIO DE MERCADO						22.900.000

DETERMINACION VALOR COMERCIAL			
1. COSTOS DE REPARACION			
N	**CONCEPTO**	**PAGINA DONDE ADJUNTA SOPORTE**	**VALOR**
1	BATERIA	14	588.200
2	CAMBIO DE ACEITE	14	298.000
3	PASTILLAS DE FRENO	14	187.812
4	SINCRONIZACION	14	159.900
5	AMORTIGUADORES	15	660.000
6	LATONERIA Y PINTURA	15	7.000.000
7	HORAS TALLER MANTENIMIENTO	15	657.000
VALOR TOTAL COSTOS DE REPARACION			9.550.912

2. COSTOS DE OPERACIÓN			
N	**CONCEPTO**	**PAGINA DONDE ADJUNTA SOPORTE**	**VALOR**
1	SOAT	11	1.018.990
2	TRASPASO	12	260.400
3	CAMBIO DE SERVICIO	12	365.600
4	TECNICOMECANICA	12	368.853
VALOR TOTAL COSTOS DE OPERACIÓN			2.013.843
TOTAL COSTOS 1+ 2			11.564.755

AVALUO COMERCIAL DEL VEHICULO	
VALOR FINAL ESTUDIO DE MERCADO	**22.900.000**
TOTAL COSTOS	**11.564.755**
VALOR COMERCIAL FINAL	**11.335.245**
VALOR EN LETRAS : ONCE MILLONES TRESCIENTOS TREINTA Y CINCO MIL DOSCIENTOS CUARENTA Y CINCO PESOS	

VEHICULO APTO PARA:

COMERCIALIZAR	**X**
CHATARRIZAR	

OBSERVACIONES:

DATOS DE LAS PERSONAS QUE REALIZAN EL AVALUO:

NOMBRE COMPLETO	ARMANDO BAQUERO BAQUERO
DOCUMENTO IDENTIFICACION	19.267.634
FIRMA:	

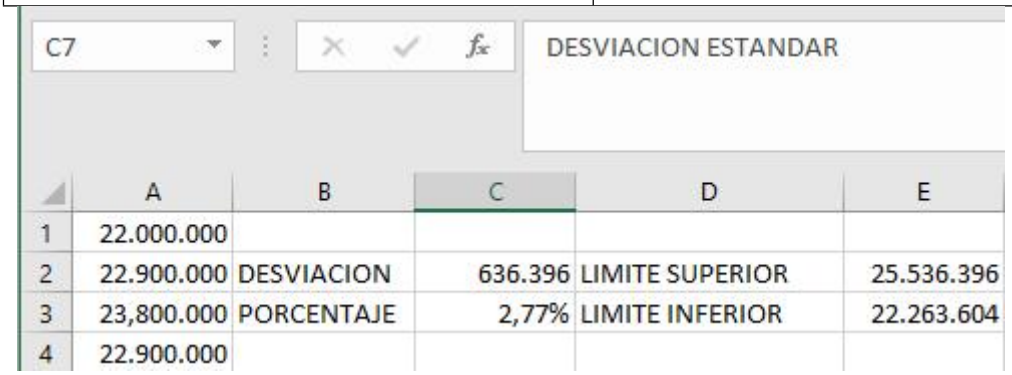

6.REGISTRO FOTOGRAFICO

<table>
<tr><td>
</td><td></td></tr>
<tr><td>
</td><td></td></tr>
<tr><td></td><td>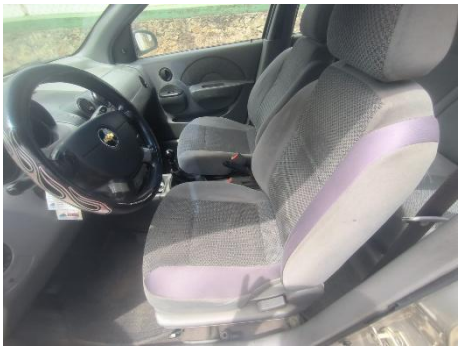</td></tr>
<tr><td></td><td>
</td></tr>
</table>

Si el vehículo cuenta con rayones, afectaciones en motor, sistema eléctrico o daños en las llantas, incluya fotografías a continuación:

<table>
<tr>
<td>
RAYON EN EL BUMPER DELANTERO</td>
<td>
RAYON EN LA DIRECCIONAL</td>
</tr>
<tr>
<td>
RAYON EN BUMPER TRASERO</td>
<td>
RAYON EN BUMPER TRASERO</td>
</tr>
<tr>
<td>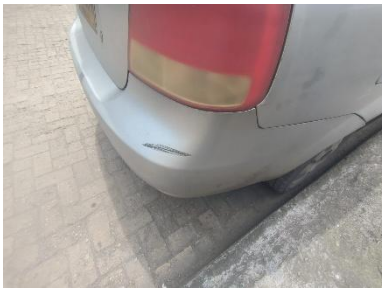
RAYON EN BUMPER TRASERO</td>
<td>
RAYON EN EL CAPO</td>
</tr>
<tr>
<td>
GOLPE EN GUARDABARRO TRASERO</td>
<td>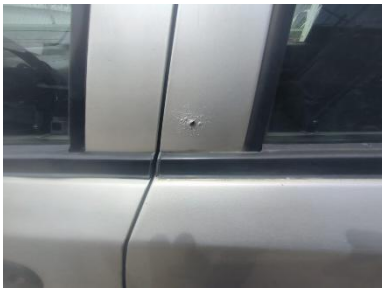
GOLPE EN PARAL</td>
</tr>
</table>

7. DOCUMENTOS DE SOPORTE

HQRUNT

PLACA DEL VEHÍCULO:	OBG884		
NRO. DE LICENCIA DE TRÁNSITO:	10007883253	ESTADO DEL VEHÍCULO:	ACTIVO
TIPO DE SERVICIO:	Oficial	CLASE DE VEHÍCULO:	AUTOMOVIL

Información general del vehículo

MARCA:	CHEVROLET	LÍNEA:	AVEO LS
MODELO:	2008	COLOR:	PLATA CELESTIAL METALIZADO
NÚMERO DE SERIE:	8Z1TD59758V302581	NÚMERO DE MOTOR:	F14D3803100C
NÚMERO DE CHASIS:	8Z1TD59758V302581	NÚMERO DE VIN:	
CILINDRAJE:	1400	TIPO DE CARROCERÍA:	SEDAN
TIPO COMBUSTIBLE:	GASOLINA	FECHA DE MATRICULA INICIAL(DD/MM/AAAA):	10/10/2007
AUTORIDAD DE TRÁNSITO:	SECRETARIA DISTRITAL DE MOVILIDAD DE BOGOTA	GRAVÁMENES A LA PROPIEDAD:	NO
CLÁSICO O ANTIGUO:	NO	REPOTENCIADO:	NO

REGRABACIÓN MOTOR (SI/NO):	NO	NRO. REGRABACIÓN MOTOR	
REGRABACIÓN CHASIS (SI/NO):	NO	NRO. REGRABACIÓN CHASIS	
REGRABACIÓN SERIE (SI/NO):	NO	NRO. REGRABACIÓN SERIE	
REGRABACIÓN VIN (SI/NO):	NO	NRO. REGRABACIÓN VIN	
VEHÍCULO ENSEÑANZA (SI/NO):	NO	PUERTAS:	4

Para conocer el historial de propietarios
Consulte el **Histórico Vehicular** Aquí

Datos Técnicos del Vehículo

CAPACIDAD DE CARGA:	0 KILO	PESO BRUTO VEHICULAR:	0
CAPACIDAD DE PASAJEROS:	5	CAPACIDAD PASAJEROS SENTADOS:	5
NÚMERO DE EJES:	2		

8. FUENTES ESTUDIO DE MERCADO



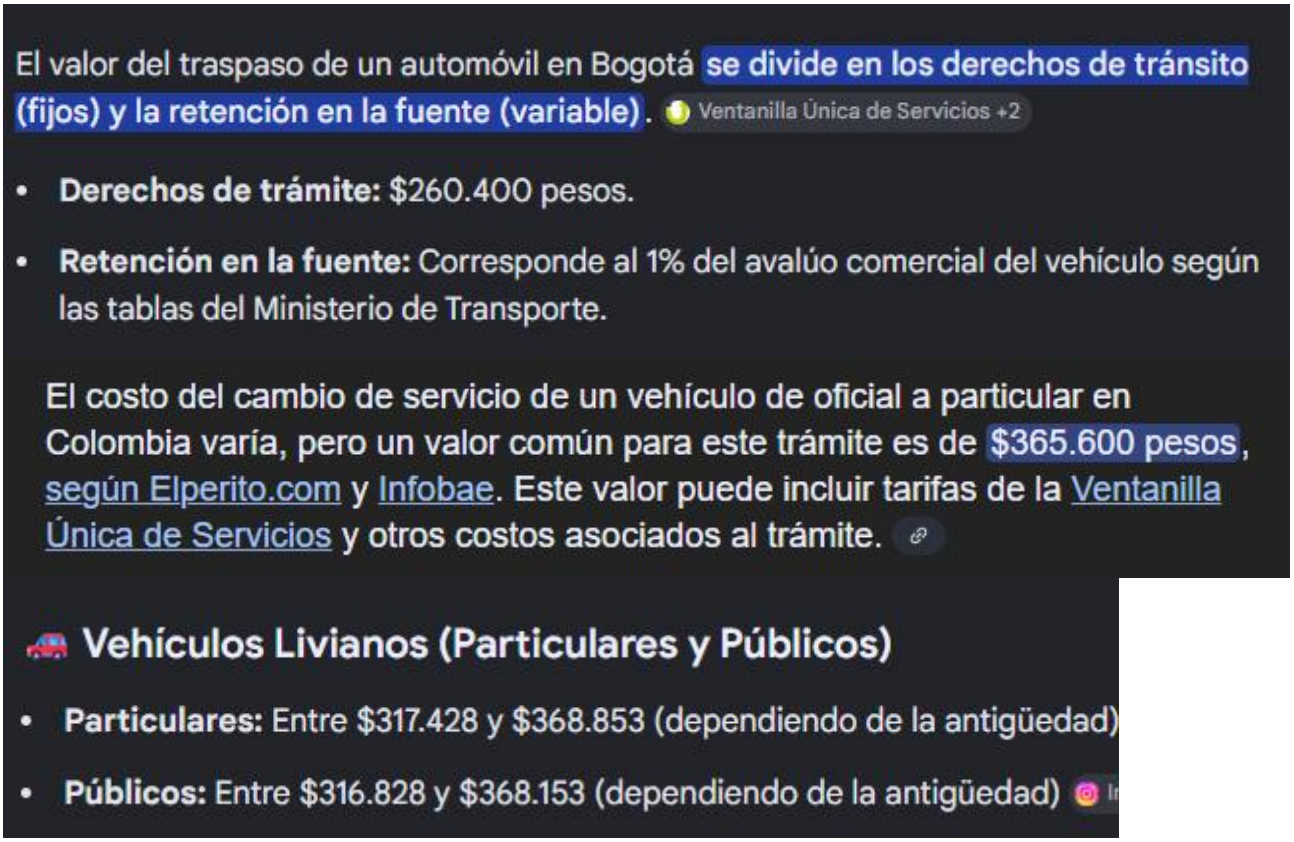

Transporte

Bogotá D.C.,24 de junio de 2026

Señor(a) Ciudadano (a):
Armando Baquero
19267634

Asunto: Base Gravable

En atención a su consulta realizada el 24 de junio de 2026 a las 02:39 PM, nos permitimos informarle que la Base Gravable para la Vigencia Fiscal 2026 correspondiente a su vehículo es:

Tipo de Vehículo:	AUTOMOVILES
Clase:	AUTOMOVIL
Marca:	CHEVROLET
Línea:	AVEO L
Cilindraje:	1600
Modelo:	2008
Base Gravable:	$ 8.040.000

Original Firmado
Daniel Eduardo Álvarez Castillo
Coordinador (e) Grupo Homologaciones y Avalúos

BOGOTA DC CALLE 9 A 69D-69 TEL. (1)3082327 CEL.(310)7738517
E-MAIL. ARMANDOBAQUERO267634@HOTMAIL.COM

https://carros.tucarro.com.co/chevrolet/aveo/chevrolet-aveo-ls-2008



Chevrolet Aveo 1.6 Sd

$ 22.000.000

2008 | 210.000 Km

Teusaquillo - Bogotá D.C.



Chevrolet Aveo 1.6 Sd

$ 22.900.000

2008 | 150.000 Km

Ciudad Bolívar - Bogotá D.C.



Chevrolet Aveo 1.6 Gti

$ 23.800.000

2008 | 120.000 Km

Kennedy - Bogotá D.C.

9. COTIZACIONES DE COSTOS Y REPARACIONES

https://listado.mercadolibre.com.co/bateria-aveo



Bateria Willard 34i-950 Chevrolet Aveo Emotion

$ 588.200

en 3 cuotas de $ 196.067 con 0% interés

Llega gratis hoy

https://listado.mercadolibre.com.co/kit-cambio-de-aceite-aveo



Kit Cambio Aceite 10w30 Acdelco Chevrolet Aveo + 4 Filtros

$ 298.000

en 3 cuotas de $ 99.333 con 0% interés

Envío gratis

https://listado.mercadolibre.com.co/pastillas-de-freno-para-aveo-originales



Pastillas Delanteras Chevrolet Aveo Emotion 1.6l

$ 187.812

en 3 cuotas de $ 62.604 con 0% interés

Envío gratis

https://www.c3carecarcenter.com/sincronizacion-chevrolet-aveo/

SINCRONIZACION
CHEVROLET AVEO

Sincronización Chevrolet Aveo

Sincronización Chevrolet Aveo

- Lavado de Inyectores, Banco Ultrasonido
- Escáner Original Chevrolet, Reinicio Valores de Aprendizaje
- Proceso de Sincronización 4 Horas

DESDE $159.900*

¡GRATIS! Análisis de Gases

https://listado.mercadolibre.com.co/amortiguadores-aveo



Kit De Amortiguadores (delanteros-traseros) Chevrolet Aveo

$ 660.000

4.9 ★★★★★ (17)

3 cuotas de $ 220.000 con 0% interés

Envío gratis

Costos de pintar su carro:

Campero o camioneta

Pintura interior oscila entre 1.500.000 a 4.000.000
Exterior: entre $ 2'000.0000 hasta 7.000.000
Pintura interior y exterior: entre $4.000.000 y $10.000.000

Automóvil

Pintura interior : entre $1.000.000 y $3'000.000
Pintura exterior: entre $2.000.000 y $5'000.000
Pintura interior y exterior: entre $3.000.000 y $8.000.000

El precio cae dentro de rangos, porque no todas las pinturas son iguales. Los tonos rojos y los de pigmentos mas fuertes, siempre son mas costosos.

Lo que se debe saber:
Los talleres manejan dos métodos de pintura: el de cabinas y al aire libre. Los costos son similares, pero las cabinas garantizan un mejor resultado.

01-	Varios		
13-01-001	Reparación completa de motor	787.500,00	1.312,50
13-01-002	Reparación cabezote	262.500,00	437,50
13-01-003	Reparación cabezote Cummings ISX	367.500,00	612,50
13-01-014	Bajar cabezotes Individuales c/u	89.300,00	148,83
13-01-015	Bajar cabezotes completos grandes	147.000,00	245,00
13-01-023	Bajar arrancador	26.300,00	43 , 83
13-01-020	Reparar caja de velocidades	157.500,00	262,50
13-01-004	Cambiar embrague (clutch)	141.800,00	236,33
13-01-005	Reparación diferencial	126.000,00	210,00
13-01-006	Cambiar retenedor trasero cigüeñal	126.000,00	210,00
13-01-007	Desmontar tanques y montar c/u	52.500,00	87 , 50
13-01-008	Desmontar y montar arrancador	52.500,00	87 , 50
13-01-010	Sacar inyección de C7 Caterpillar	126.000,00	210,00
13-01-009	Cambiar retenedor de cigüeñal delantero	78.800,00	131,33
13-01-016	Cambiar retenedor trasero de motor	131.300,00	218,83
13-01-017	Cambiar bombas de agua	84.000,00	140,00
13-01-018	Cambiar radiador	26.300,00	43 , 83
13-01-019	Limpieza de tanque de diésel	52.500,00	87 , 50
13-01-024	Desmontar llantas por piña	10.500,00	17 , 50
13-01-022	Cambio de roles de ruedas por rueda	18.900,00	31 , 50
13-01-021	Cambio de fibras de frenos por rueda	39.900,00	66 , 50
13-01-012	Diagnóstico electrónico con escáner	42.000,00	70 , 00
13-01-026	Hora de taller	65.700,00	109,50

10.CERTIFICACION RAA VIGENTE DEL AVALUADOR

PIN de Validación: aeb50a6a

https://www.raa.org.co

Corporación Autorregulador Nacional de Avaluadores - ANA
NIT: 900796614-2

Entidad Reconocida de Autorregulación mediante la Resolución 20910 de 2016 de la Superintendencia de Industria y Comercio

El señor(a) ARMANDO BAQUERO BAQUERO, identificado(a) con la Cédula de ciudadanía No. 19267634, se encuentra inscrito(a) en el Registro Abierto de Avaluadores, desde el 02 de Octubre de 2017 y se le ha asignado el número de avaluador AVAL-19267634.

Al momento de expedición de este certificado el registro del señor(a) ARMANDO BAQUERO BAQUERO se encuentra **Activo** y se encuentra inscrito en las siguientes categorías y alcances:

Categoría 1 Inmuebles Urbanos

Alcance

- Casas, apartamentos, edificios, oficinas, locales comerciales, terrenos y bodegas situados total o parcialmente en áreas urbanas, lotes no clasificados en la estructura ecológica principal, lotes en suelo de expansión con plan parcial adoptado.

Fecha de inscripción	Regimen	Fecha de actualización	Regimen
02 Oct 2017	**Regimen de Transición**	**18 Feb 2022**	**Régimen Académico**

Categoría 2 Inmuebles Rurales

Alcance

- Terrenos rurales con o sin construcciones como viviendas, edificios, establos, galpones, cercas, sistemas de riego, drenaje, vías, adecuación de suelos, pozos, cultivos, plantaciones, lotes en suelo de expansión sin plan parcial adoptado, lotes para el aprovechamiento agropecuario, demás infraestructura de explotación situados totalmente en áreas rurales.

Fecha de inscripción	Regimen
21 Feb 2022	**Régimen Académico**

Categoría 3 Recursos Naturales y Suelos de Protección

Alcance

- Bienes ambientales, minas, yacimientos y explotaciones minerales, lotes incluidos en estructura ecológica principal, lotes definidos o contemplados en el código de recursos naturales renovables, daños ambientales.

Fecha de inscripción	Regimen
21 Feb 2022	**Régimen Académico**

Página 1 de 5

PIN de Validación: aab50a8a

https://www.raa.org.co

Categoría 4 Obras de Infraestructura

Alcance

- Estructuras especiales para proceso, puentes, túneles, acueductos y conducciones, presas, aeropuertos, muelles, demás construcciones civiles de infraestructura similar.

Fecha de Inscripción
21 Feb 2022

Régimen
Régimen Académico

Categoría 5 Edificaciones de Conservación Arqueológica y Monumentos Históricos

Alcance

- Edificaciones de Conservación arquitectónica, monumentos históricos.

Fecha de Inscripción
21 Feb 2022

Régimen
Régimen Académico

Categoría 6 Inmuebles Especiales

Alcance

- Avances de obras, incluye todos los inmuebles que no clasifiquen dentro de los numerales anteriores, centros comerciales, hoteles, colegios, hospitales, clínicas.

Fecha de Inscripción
21 Feb 2022

Régimen
Régimen Académico

Categoría 7 Maquinaria Fija, Equipos y Maquinaria Móvil

Alcance

- Equipos de cómputo: Microcomputadores, impresoras, monitores, módems y otros accesorios de estos equipos , redes, main frames, periféricos espaciales y otros equipos accesorios de estos. Equipos de telefonía, electromedicina y radiocomunicación, equipos eléctricos y mecánicos de uso en la industria, motores, subestaciones de planta, tableros eléctricos, equipos de generación, subestaciones de transmisión de distribución, equipos e infraestructura de transmisión y distribución, maquinaria de construcción, movimiento de tierra, y maquinaria para producción y proceso, transporte automotor: vehículos de transporte terrestre como automóviles, camperos, camiones, buses, tractores, camiones y remolques, motocicletas, motociclos, cuatrimotos, bicicletas y similares.

Fecha de Inscripción
21 Feb 2022

Régimen
Régimen Académico



PIN de Validación: aeb50e8e



https://www.raa.org.co



Categoría 8 Maquinaria y Equipos Especiales

Alcance

- Naves, aeronaves, trenes, locomotoras, vagones, teleféricos, cualquier medio de transporte diferente del automotor descrito en la clase anterior.

Fecha de Inscripción
21 Feb 2022

Régimen
Régimen Académico

Categoría 9 Obras de Arte, Orfebrería, Patrimoniales y Similares

Alcance

- Artes, joyas, orfebrería, artesanías, muebles con valor histórico, cultural, arqueológico, paleontológico y similares.

Fecha de Inscripción
21 Feb 2022

Régimen
Régimen Académico

Categoría 10 Semovientes y Animales

Alcance

- Semovientes, animales, muebles no clasificados en otra especialidad.

Fecha de Inscripción
21 Feb 2022

Régimen
Régimen Académico

Categoría 11 Activos Operacionales y Establecimientos de Comercio

Alcance

- Revalorización de activos, inventarios, materia prima, producto en proceso, producto terminado, establecimientos de comercio.

Fecha de Inscripción
21 Feb 2022

Régimen
Régimen Académico

Categoría 12 Intangibles

Alcance

- Marcas, patentes, secretos empresariales, derechos autor, nombres comerciales, derechos deportivos, espectro radioeléctrico, fondo de comercio, prima comercial, otros similares.

PIN de Validación: aeb50a8a

https://www.raa.org.co

Fecha de Inscripción	Régimen
21 Feb 2022	Régimen Académico

Categoría 13 Intangibles Especiales

Alcance

- Daño emergente, lucro cesante, daño moral, servidumbres, derechos herenciales y litigiosos, demás derechos de indemnización, cálculos compensatorios, cualquier otro derecho no contemplado en las clases anteriores.

Fecha de Inscripción	Régimen
21 Feb 2022	Régimen Académico

Adicionalmente, ha inscrito las siguientes certificaciones de calidad de personas (Norma ISO 17024) y experiencia:

- Certificación expedida por Lonja de Propiedad Raíz Avaluadores y Constructores de Colombia, en la categoría Inmuebles Urbanos vigente desde el 26 de Agosto de 2017 hasta el 25 de Agosto de 2021, inscrito en el Registro Abierto de Avaluadores, en la fecha que se refleja en el anterior cuadro.

NOTA: LA FECHA DE VIGENCIA DE LOS DOCUMENTOS ACÁ RELACIONADOS, ES INDEPENDIENTE DE LA VIGENCIA DE ESTE CERTIFICADO Y DIFERENTE DE LA VIGENCIA DE INSCRIPCION EN EL RAA

Los datos de contacto del Avaluador son:

Ciudad: BOGOTÁ, BOGOTÁ DC
Dirección: CALLE 9 A 69 D 69
Teléfono: 3107738517
Correo Electrónico: armandobaquero267634@hotmail.com

Títulos Académicos, Certificados de Aptitud Ocupacional y otros programas de formación:
Técnico Laboral por Competencias en Avalúos-Corporación Tecnológica Empresarial

Que revisados los archivos de antecedentes del Tribunal Disciplinario de la ERA Corporación Autorregulador Nacional de Avaluadores - ANA; no aparece sanción disciplinaria alguna contra el(la) señor(a) ARMANDO BAQUERO BAQUERO, identificado(a) con la Cédula de ciudadanía No. 19267634.

El(la) señor(a) ARMANDO BAQUERO BAQUERO se encuentra al día con el pago sus derechos de registro, así como con la cuota de autorregulación con Corporación Autorregulador Nacional de Avaluadores - ANA.

PIN de Validación: aec40a69

https://www.raa.org.co

Con el fin de que el destinatario pueda verificar este certificado se le asignó el siguiente código de QR, y puede escanearlo con un dispositivo móvil u otro dispositivo lector con acceso a internet, descargando previamente una aplicación de digitalización de código QR que son gratuitas. La verificación también puede efectuarse ingresando el PIN directamente en la página de RAA http://www.raa.org.co. Cualquier inconsistencia entre la información acá contenida y la que reporte la verificación con el código debe ser inmediatamente reportada a Corporación Autorregulador Nacional de Avaluadores - ANA.

PIN DE VALIDACIÓN

aec40a69

El presente certificado se expide en la República de Colombia de conformidad con la información que reposa en el Registro Abierto de Avaluadores RAA., a los un (01) días del mes de Junio del 2026 y tiene vigencia de 30 días calendario, contados a partir de la fecha de expedición.

Firma: _____
Alexandra Suarez
Representante Legal