INFORME DE ACTIVIDADES

N° DE CONTRATO: N° 039-2026	
CONTRATISTA:	LUISA MARÌA OROZCO ZAPATA
IDENTIFICACIÓN:	1.053.803459 DE MANIZALES, CALDAS
No DEL INFORME DE EJECUCIÓN DE ACTIVIDADES	**FECHA DE ELABORACIÓN DEL INFORME DE EJECUCIÓN DE ACTIVIDADES**
4	30 DE ABRIL DE 2026

CUMPLIMIENTO DE LAS ACTIVIDADES DENTRO DE LA EJECUCION DEL CONTRATO

N°	OBLIGACIONES ESPECIFICAS DEL CONTRATO	
1	Solicitar, recopilar y verificar los estados de cuenta e historia de aportes ante los fondos administradores y Colpensiones, incluyendo la consulta y descarga de soportes en el Portal del Aportante y demás plataformas aplicables.	Por parte de la contratista se solicitó, recopiló y verificó los estados de cuenta e historia de aportes ante los fondos administradores y Colpensiones, incluyendo la consulta y descarga de soportes en el Portal del Aportante y demás plataformas aplicables.
2	Elaborar y tramitar actas de conciliación de aportes, determinación de diferencias y depuración de obligaciones, así como estructurar y documentar los acuerdos de pago que resulten procedentes respecto de deudas presuntas y reales.	Ala fecha no se han realizado conciliaciones de aportes se están esperando estados de cuenta para determinación de diferencias y depuración de obligaciones, así como estructurar y documentar los acuerdos de pago que resulten procedentes respecto de deudas presuntas y reales
3	Proyectar y gestionar las respuestas técnicas y jurídicas a solicitudes, derechos de petición, acciones de tutela y requerimientos de entes de control asociados a la conciliación de aportes, y realizar el enrolamiento y creación/administración de usuarios institucionales en plataformas de depuración y consulta.	Se proyectó y gestionó respuestas las respuestas técnicas y jurídicas a solicitudes, derechos de petición, acciones de tutela y requerimientos de entes de control asociados a la conciliación de aportes, y realizar el enrolamiento y creación/administración de usuarios institucionales en plataformas de depuración y consulta.
4	Identificar, verificar y depurar las cuotas partes y bonos pensionales objeto de cobro y/o recobro, consolidando los soportes técnicos y jurídicos para su gestión ante las entidades concurrentes	Se identificó, se verificó y se las cuotas partes y bonos pensionales objeto de cobro y/o recobro, consolidando los soportes técnicos y jurídicos para su gestión ante las entidades concurrentes
5	Proyectar y tramitar las solicitudes de prescripción a que haya lugar conforme a la Ley 1066 de 2006, y apoyar la estructuración documental y procedimental para el pago de cuotas partes con recursos del FONPET.	Se proyectó y tramitò las solicitudes de prescripción a que haya lugar conforme a la Ley 1066 de 2006, y apoyar la estructuración documental y procedimental para el pago de cuotas partes con recursos del FONPET.
6	Brindar asistencia en las actuaciones de cobro, incluida la jurisdicción coactiva cuando proceda, y realizar la marcación, actualización y cambio de estado de bonos pensionales en la	Se brindó asistencia en las actuaciones de cobro incluida la jurisdicción coactiva cuando proceda, y realizar la marcación, actualización y cambio de estado de bonos pensionales en la Oficina Virtual

	Oficina Virtual del Ministerio de Hacienda y demás aplicativos asociados.	del Ministerio de Hacienda y demás aplicativos asociados
7	Actualizar en el aplicativo PASIVOCOL, la información de salarios base, mesadas pensionales y demás variables requeridas para la determinación y seguimiento del pasivo pensional del Municipio, con el corte correspondiente	Se actualizó en el aplicativo PASIVOCOL, la información de salarios base, mesadas pensionales y demás variables requeridas para la determinación y seguimiento del pasivo pensional del Municipio, con el corte correspondiente
8	Revisar, depurar y corregir inconsistencias, novedades y errores de calidad de datos en la base de información del pasivo pensional, dejando trazabilidad de los ajustes y soportes documentales que los sustenten.	Se revisó, se depuro y corrigió inconsistencias, novedades y errores de calidad de datos en la base de información del pasivo pensional, dejando trazabilidad de los ajustes y soportes documentales que los sustenten.
9	Elaborar las observaciones técnicas, consolidar y remitir periódicamente la información exigida por el Ministerio de Hacienda y Crédito Público, y apoyar el proceso de validación y retroalimentación adelantado por el Grupo de Análisis de la Información (GAI) hasta el cierre satisfactorio de cada ciclo de reporte.	Se elaboraron observaciones técnicas consolidar y remitir periódicamente la información exigida por el Ministerio de Hacienda y Crédito Público, y apoyar el proceso de validación y retroalimentación adelantado por el Grupo de Análisis de la Información (GAI) hasta el cierre satisfactorio de cada ciclo de reporte.
10	Gestionar el cargue, actualización y radicación de requisitos habilitantes y soportes en la sede electrónica y/o aplicativos del Ministerio de Hacienda para trámites FONPET, atendiendo glosas, observaciones y requerimientos hasta su validación y aceptación.	Se gestionò el cargue, actualización y radicación de requisitos habilitantes y soportes en la sede electrónica y/o aplicativos del Ministerio de Hacienda para trámites FONPET, atendiendo glosas, observaciones y requerimientos hasta su validación y aceptación.
11	Asesorar y apoyar la administración e inversión de los recursos FONPET, así como la revisión y validación de saldos del pasivo pensional y de las cuentas/parámetros para retiros, orientando la estructuración y viabilización de trámites de desahorro.	Se asesoró y apoyó la administración e inversión de los recursos FONPET, así como la revisión y validación de saldos del pasivo pensional y de las cuentas/parámetros para retiros, orientando la estructuración y viabilizarían de trámites de desahorro.
12	Administrar y gestionar el enrolamiento institucional, usuarios, roles, contraseñas y demás credenciales de acceso a CETIL, garantizando la disponibilidad operativa del sistema y la custodia de accesos conforme a los protocolos de seguridad de la información	Se administró y gestiono el enrolamiento institucional, usuarios, roles, contraseñas y demás credenciales de acceso a CETIL, garantizando la disponibilidad operativa del sistema y la custodia de accesos conforme a los protocolos de seguridad de la información
13	Analizar, validar y tramitar las solicitudes de confirmación de historia laboral, tiempos de servicio y factores salariales, proyectando y apoyando la expedición de certificaciones a través de CETIL, incluyendo la gestión para la adquisición, activación, programación y uso del TOKEN requerido para la firma de certificados.	Se analizó, se validó y se tramito y tramitar las solicitudes de confirmación de historia laboral, tiempos de servicio y factores salariales, proyectando y apoyando la expedición de certificaciones a través de CETIL, incluyendo la gestión para la adquisición, activación, programación y uso del TOKEN requerido para la firma de certificados.
14	Proyectar y gestionar respuestas técnicas y jurídicas a solicitudes, derechos de petición y	Se proyectó y gestionó respuestas técnicas y jurídicas a solicitudes, derechos de petición y

	requerimientos de entes de control y autoridades competentes relacionados con historias laborales, certificaciones y trámites adelantados mediante CETIL, dentro de los términos legales aplicables	requerimientos de entes de control y autoridades competentes relacionados con historias laborales, certificaciones y trámites adelantados mediante CETIL, dentro de los términos legales aplicables
15	Realizar diagnóstico, revisión y depuración de la información pensional del Municipio, mediante análisis de expedientes y cruces de bases de datos, dejando trazabilidad de hallazgos y ajustes.	Se realizó diagnosticó revisión y depuración de la información pensional del Municipio, mediante análisis de expedientes y cruces de bases de datos, dejando trazabilidad de hallazgos y ajustes.
16	Brindar apoyo técnico-jurídico en actuaciones administrativas y judiciales de naturaleza laboral y pensional, incluyendo la elaboración de conceptos, análisis de riesgos y preparación de insumos para la defensa y gestión de trámites.	Se brindò apoyo técnico-jurídico en actuaciones administrativas y judiciales de naturaleza laboral y pensional, incluyendo la elaboración de conceptos, análisis de riesgos y preparación de insumos para la defensa y gestión de trámites.
17	Desarrollar actividades de planeación financiera pensional, mediante proyección y seguimiento del pasivo pensional, elaboración de informes técnicos e indicadores para la toma de decisiones y atención de requerimientos.	Se desarrollaron actividades de planeación financiera pensional, mediante proyección y seguimiento del pasivo pensional, elaboración de informes técnicos e indicadores para la toma de decisiones y atención de requerimientos.
18	Ejecutar acciones de fortalecimiento institucional mediante capacitación a funcionarios, seguimiento normativo y jurisprudencial con actualización de procedimientos, y organización/digitalización/control documental de expedientes pensionales.	Se ejecutó acciones de fortalecimiento institucional mediante capacitación a funcionarios, seguimiento normativo y jurisprudencial con actualización de procedimientos, y organización/digitalización/control documental de expedientes pensionales.
19	Evitar la ejecución de actividades que no estén contenidas como obligaciones contractuales, en caso de ser ejecutadas, no serán reconocidas ni remuneradas por parte de la entidad contratante.	No se realizaron actividades que no estuvieran contenidas como obligaciones contractuales, en caso de ser ejecutadas, no serán reconocidas ni remuneradas por parte de la entidad contratante.
20	Ejecutar las obligaciones contractuales de buena fe, evitando en todo caso la configuración de una relación de subordinación.	Se ejecutaron obligaciones contractuales de buena fe, evitando en todo caso la configuración de una relación de subordinación.

DETALLE Y EVIDENCIA DE LAS ACTIVIDADES REALIZADAS ABRIL 2026

- se realiza ante Ministerio de Salud objeción y solicitud de información para acuerdos de pago con fonpet cuotas partes pensionales Nro. cuenta 114093, radicado 202611800051211



Código: MP-DA-MECI-001	OFICIO	GOBIERNO DE PÁCORA	
Versión: 009			
Fecha de Aprobación: 29/02/2024			
DEPENDENCIA	DESPACHO DEL ALCALDE	Página	1 de 4

Pácora, 07 de abril de 2026

Doctora:
JENNIFER MILENA LEÓN HIDALGO
COORDINADORA GRUPO COBRO COACTIVO
cobrocoactivo@minsalud.gov.co
correo@minsalud.gov.co
Ministerio de Salud

ASUNTO:	OBJECIÒN Y SOLICITUD DE INFORMACIÒN PARA ACUERDOS DE PAGO CON FONPET CUOTAS PARTES PENSIONALES
Nro. CUENTA	114093
RADICADO	202611800051211

Cordial saludo,

JUAN CAMILO ISAZA GONZÁLEZ, identificado con cédula de ciudadanía número 1.060.267.485, en mi calidad de representante legal de la entidad territorial municipio de Pácora-Caldas, elegido por votación popular según constancia expedida por la Registraduría Nacional del Estado Civil y acta de posesión número 001 del 30 de diciembre de 2023, en calidad de alcalde del **MUNICIPIO DE PÁCORA**, **CALDAS;** haciendo uso de mis facultades respetuosamente me dirijo a usted en ejercicio del derecho de petición consagrado en el Artículo 23 de la Constitución Nacional y la Ley 1755 de 2015, para instaurar **DERECHO DE PETICIÓN Y OBJECIÓN A CUENTA DE COBRO 114093**, de conformidad con los siguientes:

- Se realizó Respuesta Derecho de Petición, solicitud de certificación electrónica de tiempos laborados cetil de la señora ANA CRISTINA CASTRO DÍEZ

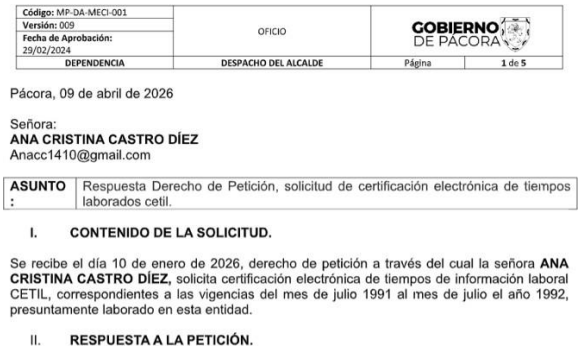

Código: MP-DA-MECI-001	OFICIO	GOBIERNO DE PÁCORA	
Versión: 009			
Fecha de Aprobación: 29/02/2024			
DEPENDENCIA	DESPACHO DEL ALCALDE	Página	1 de 5

Pácora, 09 de abril de 2026

Señora:
ANA CRISTINA CASTRO DÍEZ
Anacc1410@gmail.com

ASUNTO :	Respuesta Derecho de Petición, solicitud de certificación electrónica de tiempos laborados cetil.

I. CONTENIDO DE LA SOLICITUD.

Se recibe el día 10 de enero de 2026, derecho de petición a través del cual la señora **ANA CRISTINA CASTRO DÍEZ,** solicita certificación electrónica de tiempos de información laboral CETIL, correspondientes a las vigencias del mes de julio 1991 al mes de julio el año 1992, presuntamente laborado en esta entidad.

II. **RESPUESTA A LA PETICIÓN.**

- Se realizó Respuesta requerimiento – Amparo Valencia Grajales, identificada con cédula de ciudadanía No. 24.838.190

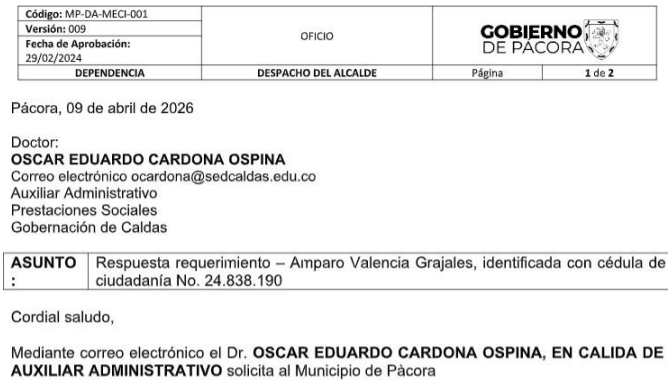

Código: MP-DA-MECI-001	OFICIO	GOBIERNO DE PÁCORA	
Versión: 009			
Fecha de Aprobación: 29/02/2024			
DEPENDENCIA	DESPACHO DEL ALCALDE	Página	1 de 2

Pácora, 09 de abril de 2026

Doctor:
OSCAR EDUARDO CARDONA OSPINA
Correo electrónico ocardona@sedcaldas.edu.co
Auxiliar Administrativo
Prestaciones Sociales
Gobernación de Caldas

ASUNTO :	Respuesta requerimiento – Amparo Valencia Grajales, identificada con cédula de ciudadanía No. 24.838.190

Cordial saludo,

Mediante correo electrónico el Dr. **OSCAR EDUARDO CARDONA OSPINA, EN CALIDA DE AUXILIAR ADMINISTRATIVO** solicita al Municipio de Pàcora

"…Con el fin de atender solicitud de del Fondo Nacional de Prestaciones Sociales

- Se realiza respuesta Derecho de Petición, solicitud de certificación electrónica de tiempos laborados cetil de DARIO QUINTERO GUTIERREZ

Código: MP-DA-MECI-001 **Versión:** 009 **Fecha de Aprobación:** 29/02/2024	OFICIO	GOBIERNO DE PÁCORA	
DEPENDENCIA	**DESPACHO DEL ALCALDE**	Página	**1** de **5**

Pácora, 09 de abril de 2026

Señor:
DARIO QUINTERO GUTIERREZ
Carrera 2 calle 1 Nro. 1-01
Celular: 3103965302

ASUNTO :	Respuesta Derecho de Petición, solicitud de certificación electrónica de tiempos laborados cetil.

I. CONTENIDO DE LA SOLICITUD.

Se recibe el día 20 de diciembre de 2025, derecho de petición a través del cual el señor **DARIO QUINTERO GUTIERREZ,** solicita certificación electrónica de tiempos de información laboral CETIL, correspondientes a las vigencias 1990-1995-2004, presuntamente laborado en esta entidad.

- Se realiza respuesta Derecho de Petición, solicitud de certificación electrónica de tiempos laborados cetil de OSCAR EDUARDO CARDONA OSPINA

Código: MP-DA-MECI-001 **Versión:** 009 **Fecha de Aprobación:** 29/02/2024	OFICIO	GOBIERNO DE PÁCORA	
DEPENDENCIA	**DESPACHO DEL ALCALDE**	Página	**1** de **2**

Pácora, 09 de abril de 2026

Doctor:
OSCAR EDUARDO CARDONA OSPINA
Correo electrónico ocardona@sedcaldas.edu.co
Auxiliar Administrativo
Prestaciones Sociales
Gobernación de Caldas

ASUNTO :	Respuesta requerimiento – Amparo Valencia Grajales, identificada con cédula de ciudadanía No. 24.838.190

Cordial saludo,

Mediante correo electrónico el Dr. **OSCAR EDUARDO CARDONA OSPINA, EN CALIDA DE AUXILIAR ADMINISTRATIVO** solicita al Municipio de Pàcora

"…Con el fin de atender solicitud de del Fondo Nacional de Prestaciones Sociales del Magisterio, nos permitimos requerir de sus buenos oficios a fin de informar a

- Se realiza respuesta Derecho de Petición, solicitud de certificación electrónica de tiempos laborados cetil de MARIA ADIELA RAMOS GONZALEZ

Código: MP-DA-MECI-001	OFICIO	GOBIERNO DE PÁCORA	
Versión: 009			
Fecha de Aprobación: 29/02/2024			
DEPENDENCIA	DESPACHO DEL ALCALDE	Página	1 de 2

Pácora, 23 de abril de 2026

Señora:
MARIA ADIELA RAMOS GONZALEZ

ASUNTO :	Respuesta Derecho de Petición – Solicitud de comprobantes de pago a seguridad social

I. CONTENIDO DE LA SOLICITUD.

Se recibe derecho de petición a través del cual la señora **MARIA ADIELA RAMOS GONZALEZ** solicita al MUNICIPIO DE PACORA, CALDAS, lo siguiente:

"…De la manera más atenta y respetuosa, le solicito el favor de estudiar la posibilidad de ordenar a quien corresponda la búsqueda, en el archivo central del municipio, de los comprobantes de pago de mi seguridad social correspondientes a los siguientes

meses:

- Se realiza Excepciones frente al mandamiento de pago contenido en la Resolución 2026-039200

Código: MP-DA-MECI-001	OFICIO	GOBIERNO DE PÁCORA	
Versión: 009			
Fecha de Aprobación: 29/02/2024			
DEPENDENCIA	DESPACHO DEL ALCALDE	Página	1 de 12

Pácora, 17 de abril de 2026.

Doctor:
JUAN CARLOS LEÓN MAYA
Director de Cartera
Administradora Colombiana de Pensiones – COLPENSIONES
Carrera 22 nro. 22-26
contacto@colpensiones.gov.co
contribucionespensionales@colpensiones.gov.co
contacto@colpensiones.gov.co
Centro Comercial Parque Caldas.
Manizales, Caldas.

ASUNTO:	Excepciones frente al mandamiento de pago contenido en la Resolución 2026-039200
PROCESO DE COBRO COACTIVO NO.	DCR-2026-037479

- Se realizó cetil Nro. 20260489080113600000000004 del señor RAUL CARMONA TORRES

Hacienda
Oficina de Bonos Pensionales

CERTIFICACIÓN ELECTRÓNICA DE TIEMPOS LABORADOS
CETIL

Trabajo

Ciudad y fecha de expedición: PACORA, Abril 18 de 2026

No. 20260489080113600000000004

DATOS DE LA ENTIDAD CERTIFICADORA

Nombre:	MUNICIPIO DE PACORA			Nit:	890,801,136
Dirección:	CARRERA 4 5 -76		Departamento: CALDAS	Municipio:	PACORA
Teléfono Fijo:	8670213	Correo Electrónico:	tesoreria@pacora-caldas.gov.co	Código DANE:	17513

DATOS DE LA ENTIDAD EMPLEADORA

Nombre:	MUNICIPIO DE PACORA		Nit: 890,801,136	Fecha en que entró en vigencia el Sistema General de Pensiones:	Junio 30 de 1995

DATOS DEL EMPLEADO

Tipo de Documento:	C			Documento:	4,474,116	Fecha de Nacimiento:	Octubre 22 de 1945
Primer Apellido:	CARMONA	Segundo Apellido:	TORRES	Primer Nombre:	RAUL	Segundo Nombre:	

PERIODOS CERTIFICADOS

Desde (DD-MM-AAAA)	Hasta (DD-MM-AAAA)	Tipo de Vinculación	Tipo de Empleado	Cargo	Aportes Pensión	Aportes Salud	Aportes Riesgos	Fondo Aporte	Entidad Responsable	Total No. Días Interrupción	Cargo de Alto Riesgo	Tiempo Completo	Horas Semanales Laboradas
27-03-1978	31-12-1978	LABORAL	PÚBLICO	Obrero	SI	SI	NO	CAJA DE PREVISIÓN SOCIAL DEL MUNICIPIO DE PACORA	MUNICIPIO DE PACORA	0	NO	SI	

- Se realizó certificación electrónica de tiempos laborados cetil 20260489080113600083000 3 del señor URIEL AGUIRRE GOMEZ



Hacienda — Oficina de Bonos Pensionales

CERTIFICACIÓN ELECTRÓNICA DE TIEMPOS LABORADOS
CETIL

Trabajo

Ciudad y fecha de expedición: PACORA, Abril 18 de 2026 — No. 20260489080113600083000 3

DATOS DE LA ENTIDAD CERTIFICADORA

Nombre:	MUNICIPIO DE PACORA			Nit:	890,801,136
Dirección:	CARRERA 4 5 -76		Departamento: CALDAS	Municipio:	PACORA
Teléfono Fijo:	8670213	Correo Electrónico:	tesoreria@pacora-caldas.gov.co	Código DANE:	17513

DATOS DE LA ENTIDAD EMPLEADORA

Nombre:	MUNICIPIO DE PACORA		Nit: 890,801,136	Fecha en que entró en vigencia el Sistema General de Pensiones:	Junio 30 de 1995

DATOS DEL EMPLEADO

Tipo de Documento:	C		Documento: 16,053,069	Fecha de Nacimiento:	Septiembre 30 de 1969
Primer Apellido:	AGUIRRE	Segundo Apellido: GOMEZ	Primer Nombre: URIEL	Segundo Nombre:	

PERIODOS CERTIFICADOS

Desde (DD-MM-AAAA)	Hasta (DD-MM-AAAA)	Tipo de Vinculación	Tipo de Empleado	Cargo	Aportes Pensión	Aportes Salud	Aportes Riesgos	Fondo Aporte	Entidad Responsable	Total No. Días Interrupción	Cargo de Alto Riesgo	Tiempo Completo	Horas Semanales Laboradas
01-10-1992	30-06-1993	LABORAL	PÚBLICO	Administrador	SI	SI	NO	CAJA DE PREVISIÓN SOCIAL DEL MUNICIPIO DE PACORA	MUNICIPIO DE PACORA	0	NO	SI	
14-07-1994	07-03-1995	LABORAL	PÚBLICO	Administrador	SI	SI	NO	CAJA DE PREVISIÓN SOCIAL DEL MUNICIPIO DE PACORA	MUNICIPIO DE PACORA	0	NO	SI	

- Se realizó certificación electrónica de tiempos laborados cetil 20260489080113600091000 2 del señor ORLANDO ARANGO ARANGO



Hacienda — Oficina de Bonos Pensionales

CERTIFICACIÓN ELECTRÓNICA DE TIEMPOS LABORADOS
CETIL

Trabajo

Ciudad y fecha de expedición: PACORA, Abril 18 de 2026 — No. 20260489080113600091000 2

DATOS DE LA ENTIDAD CERTIFICADORA

Nombre:	MUNICIPIO DE PACORA			Nit:	890,801,136
Dirección:	CARRERA 4 5 -76		Departamento: CALDAS	Municipio:	PACORA
Teléfono Fijo:	8670213	Correo Electrónico:	tesoreria@pacora-caldas.gov.co	Código DANE:	17513

DATOS DE LA ENTIDAD EMPLEADORA

Nombre:	MUNICIPIO DE PACORA		Nit: 890,801,136	Fecha en que entró en vigencia el Sistema General de Pensiones:	Junio 30 de 1995

DATOS DEL EMPLEADO

Tipo de Documento:	C		Documento: 16,052,352	Fecha de Nacimiento:	Agosto 14 de 1967
Primer Apellido:	ARANGO	Segundo Apellido: ARANGO	Primer Nombre: ORLANDO	Segundo Nombre:	

PERIODOS CERTIFICADOS

Desde (DD-MM-AAAA)	Hasta (DD-MM-AAAA)	Tipo de Vinculación	Tipo de Empleado	Cargo	Aportes Pensión	Aportes Salud	Aportes Riesgos	Fondo Aporte	Entidad Responsable	Total No. Días Interrupción	Cargo de Alto Riesgo	Tiempo Completo	Horas Semanales Laboradas
05-01-1991	18-03-1995	LABORAL	PÚBLICO	Auxiliar	SI	SI	NO	CAJA DE PREVISIÓN SOCIAL DEL MUNICIPIO DE PACORA	MUNICIPIO DE PACORA	0	NO	SI	

- Se realizó Se realizó certificación electrónica de tiempos laborados cetil Nro. 20260489080113600014000 1 del señor HUMBERTO HIDALGO ESCUDERO



Hacienda — Oficina de Bonos Pensionales

CERTIFICACIÓN ELECTRÓNICA DE TIEMPOS LABORADOS
CETIL

Trabajo

Ciudad y fecha de expedición: PACORA, Abril 18 de 2026 — No. 20260489080113600014000 1

DATOS DE LA ENTIDAD CERTIFICADORA

Nombre:	MUNICIPIO DE PACORA			Nit:	890,801,136
Dirección:	CARRERA 4 5 -76		Departamento: CALDAS	Municipio:	PACORA
Teléfono Fijo:	8670213	Correo Electrónico:	tesoreria@pacora-caldas.gov.co	Código DANE:	17513

DATOS DE LA ENTIDAD EMPLEADORA

Nombre:	MUNICIPIO DE PACORA		Nit: 890,801,136	Fecha en que entró en vigencia el Sistema General de Pensiones:	Junio 30 de 1995

DATOS DEL EMPLEADO

Tipo de Documento:	C		Documento: 16,052,268	Fecha de Nacimiento:	Febrero 14 de 1966
Primer Apellido:	HIDALGO	Segundo Apellido: ESCUDERO	Primer Nombre: HUMBERTO	Segundo Nombre:	

PERIODOS CERTIFICADOS

Desde (DD-MM-AAAA)	Hasta (DD-MM-AAAA)	Tipo de Vinculación	Tipo de Empleado	Cargo	Aportes Pensión	Aportes Salud	Aportes Riesgos	Fondo Aporte	Entidad Responsable	Total No. Días Interrupción	Cargo de Alto Riesgo	Tiempo Completo	Horas Semanales Laboradas
01-01-1992	30-04-1995	LABORAL	PUBLICO	Auxiliar	SI	SI	NO	CAJA DE PREVISIÓN SOCIAL DEL MUNICIPIO DE PACORA	MUNICIPIO DE PACORA	0	NO	SI	

- Se realizó solicitud de documentación para pagar cuotas partes con FONPET



Código: MP-DA-MECI-001	OFICIO	GOBIERNO DE PÁCORA	
Versión: 009			
Fecha de Aprobación: 29/02/2024			
DEPENDENCIA	DESPACHO DEL ALCALDE	Pagina	1 de 8

Pàcora, 14 de abril de 2026

Doctora:
RUTH DEYANIRA NOVOA RODRÍGUEZ
Coordinadora del Banco Cafetero en Liquidación
FIDUCIARIA LA PREVISORA S.A.
Vocera y Administradora del Patrimonio Autónomo Banco Cafetero en Liq.
sgdeaofelia_salida@fiduprevisora.com.co

ASUNTO:	SOLICITUD DE DOCUMENTACIÓN PARA PAGAR CUOTAS PARTES CON FONPET

Respetada doctora reciba un cordial saludo de mi parte,

Mediante diversos oficios **FIDUCIARIA LA PREVISORA S.A,** ha venido realizando cobros de cuotas partes pensionales por el siguiente pensionado:

PATRIMONIO AUTÓNOMO PAP - BANCO CAFETERO EN LIQ. - PAR.
NIT: 830.053.105-3
FIDUCIARIA LA PREVISORA S.A.

LA SUMA DE: DOS MILLONES SETENTA Y CINCO MIL DOSCIENTOS CUARENTA Y UN PESOS M/CTE $ 2.075.241

POR CONCEPTO DE: Cuotas partes pensionales a cargo de esa entidad por los periodos de noviembre a diciembre de 2025 incluyendo mesadas adicionales según corresponda, de los pensionados que se relacionan de acuerdo con la liquidación adjunta:

GESTIÒN REALIZADA PASIVOCOL 2026 ABRIL DE 2026

Se realizó depuración de inconsistencias en pasivo col las siguientes

06/04/2026: Se corrigen los porcentajes de pensión del señor CC 2652194 ALPIDIO VALENCIA LONDOÑO

09/04/2026: 24.832.537 ANGEL BOTERO LICINIA, se descarga el certificado de vigencia de la cédula, la cual está vigente y se carga al aplicativo

Certificado estado cedula 24832537.pd

09/04/2026: Se realiza mesa de trabajo con la Dra. Luisa, a fin de revisar los certificados CETIL pendientes por realizar:

CC 24838669 MARIA ADIELA RAMOS GONZALEZ, ya tenía el certificado expedido y firmado

CC 42778348 ANA CRISTINA CASTRO DIEZ, se da respuesta negativa, ya que laboró como Contratista

14/04/2026: Se reciben algunos soportes de la señora **YOLANDA VARGAS MARTÍNEZ**, CC 30.373.044 de Pácora Caldas, quien manifiesta que fue la Tesorera de los colegios de la zona urbana y rural, durante los años 2001, 2002 y 2003, solicita copia íntegra de los contratos y aportes a la seguridad social; se envía correo electrónico a la Dra. Luisa con el fin de que se proyecte su respuesta, ya que en EN CONCLUSION LA SEÑORA ERA LA ENCARGADA DE REALIZAR SUS PROPIOS APORTES A LA SEGURIDAD SOCIAL, EN NINGUNO DE LOS SOPORTES

ENVIADOS POR EL ARCHIVO DE PACORA REPOSAN PLANILLAS DE PAGO DE PENSION, ELLA DEBE SOLICITAR SU HISTORIA LABORAL, TODA VEZ QUE ESTA CONTRATACION OCURRIO DURANTE LOS AÑOS 2001, 2002 Y 2003



INFORMACION Y SOPORTES PARA RE

15/04/2026: Se evidenció que había un registro repetido, pero su número de cédula no coincidía, el primero era 1323883 y el otro 1323983, siendo el correcto el segundo mencionado, se descarga el certificado de vigencia de la cédula, la cual está cancelada por muerte según Referencia/Lote: 2123100656 con Fecha de Afectación: 21/07/2023 y se carga al aplicativo; de otro lado se depura el registro CC 1323883



Certificado estado cedula 1323983.pdf

22/04/2026: Se da respuesta a correo enviado por el área de archivo, a observaciones a los certificados CETIL solicitados, así:

LUZ MARY AGUIRRE DELGADO, no han enviado soportes, en Pasivocol dice que laboró entre el 08/11/1993 y el 31/12/1994 y sólo enviaron un soporte de un período de vacaciones que cubrió por ausencia del titular (03/11/1993 al 27/11/1993)

URIEL AGUIRRE GOMEZ, se expidió el CETIL el 17/03/2026 y fue firmado el 18/04/2026

SIMON BEDOYA VASQUEZ, no han enviado ninguna clase de solicitud como tampoco soportes documentales

RAUL CARMONA TORRES, se expidió el CETIL el 17/03/2026 y fue firmado el 18/04/2026

FERNELY MARIN GAVIRIA, no han enviado ninguna clase de solicitud como tampoco soportes documentales

INES GARCIA DE ANGEL, ya se manifestó que se requiere copia del documento de identidad, ya que la fecha de nacimiento que tiene en Pasivocol está errada y muy probablemente su número de identificación también y sin estos datos no se puede expedir el CETIL, se recomienda contactar a la solicitante para que suministre copia del documento en mención



ACLARACION A OBSERVACIONES A

22/04/2026: Se recibe solicitud y algunos soportes del señor **MARIO RESTREPO PINZON**, CC 16.051.774 de Pácora Caldas, quien manifiesta que requiere la expedición

del certificado CETIL; según Pasivocol laboró entre el 02/10/1986 y el 30/05/1990 y nos envían soportes hasta diciembre de 1989

Se envía correo electrónico al archivo de Pácora, para que envíen las nóminas faltantes (ENERO A MAYO)



COMPROBANTE
CORREO SOLICITUD

se descarga el certificado de vigencia de la cédula, se carga al aplicativo y se corrige algunos datos de la información que estaban errados



Certificado estado
cedula 16051774.pd

23/04/2026: Se envió correo electrónico a la Dra. Luisa, con la información completa para la expedición del certificado CETIL del señor **MARIO RESTREPO PINZON**, CC 16.051.774, se corrigen la fecha de retiro en el aplicativo la cual ocurrió el 21/06/1990, el salario base y la fecha del salario base



COMPROBANTE
ENVIO CORREO INF

INFORMCIÓN FALTANTE PARA PASIVOCOL:

(CODERR: F9-300). En el formulario “9-Retirados hay retirados que a la fecha de corte tienen más de 100 años. Se solicita verificar la fecha de nacimiento. Eran 66 registros y se han corregido 35, quedan pendientes 31 registros

<u>Pendientes:</u>

2 01 C 1324588 Quintero Toro Gustavo 23/11/1923 07/04/1933, este documento de identidad corresponde al señor CARLOS JOSE GONZALEZ VARGAS
5 01 C 1325245 Quintero Obdulio 14/12/1924 15/08/1935, este documento de identidad corresponde al señor LEONARDO MEJIA MARTINEZ
7 01 C 1326063 Gallego Juan Esteban 31/12/1920 07/10/1935, este documento de identidad corresponde al señor RODRIGO GUTIERREZ MORENO
9 01 C 1223814 Restrepo Jose 04/05/1923 24/04/1905, este documento de identidad corresponde al señor PEDRO BERMUDEZ AGUDELO
10 01 C 4893 Fernandez José Oscar 15/06/1923 10/11/1915, este documento de identidad corresponde al señor ALFONSO BARRERA VELA
11 01 T 5024 Franco López Alfonso 12/04/1923 28/05/1919, este documento de identidad corresponde al señor HUMBERTO SARMIENTO GARCIA

12 01 C 83897 Ramirez Marco 18/10/1924 02/07/1917, este documento de identidad corresponde al señor ANSELMO MATEUS CIFUENTES
13 01 C 316282 Díaz Gonzálo 17/02/1921 19/11/1942, este documento de identidad corresponde al señor JUAN DE JESUS GONZALEZ RAMIREZ
15 01 C 943730 Giraldo Luis Angel 20/03/1923 27/06/1932, este documento de identidad corresponde al señor MIGUEL ANTONIO GONZALEZ MEJIA
16 01 C 1246859 Grajales Juan Ramón 18/12/1924 31/12/1911, este documento de identidad corresponde al señor FRANCISCO ARISTIZABAL OSPINA
17 01 C 2541792 Hurtado Betancurth Nestor 27/05/1924 16/05/1931, este documento de identidad corresponde al señor PEDRO JOSE CABAL
18 01 C 2680033 Jimenez Mejía Luis 22/05/1923 06/06/1925, este documento de identidad corresponde al señor PEDRO JOSE ARANGO TORO
19 01 C 2792627 Alzate Juan Climaco 22/10/1924, no cuenta con la fecha de expedición de la cédula, es imposible descargar el certificado de vigencia de la misma
20 01 C 2857553 Martínez Darío 01/06/1923 20/08/1928, este documento de identidad corresponde al señor BERNARDO CALDERON
21 01 C 3342094 Rivera Samuel 18/10/1924, este documento de identidad corresponde al señor LUIS ENRIQUE GOMEZ GOMEZ
22 01 C 2430739 Estrada Roldan Gilberto 01/06/1924 25/11/1924, este documento de identidad corresponde al señor HELADIO GOMEZ
23 01 C 3470758 Franco Rodriguez Fabio Alonso 29/04/1923 05/06/1888, este documento de identidad corresponde al señor JOSE BENJAMIN VANEGAS SANCHEZ
24 01 C 3506868 Villada Marco F. 24/11/1924 20/12/1979, este documento de identidad corresponde al señor RUBEN DARIO PALACIO HINCAPIE
25 01 C 3506943 Salazar D. Gilberto 10/05/1922 25/01/1980, este documento de identidad corresponde al señor JORGE IVAN QUICENO FRANCO
26 01 C 4101018 Giraldo Romero Humberto 11/10/1923, no cuenta con la fecha de expedición de la cédula, es imposible descargar el certificado de vigencia de la misma
27 01 C 3313220 Londoño Simón 15/10/1924 02/06/1931, este documento de identidad corresponde al señor RAMON ANTONIO ARENAS MIRANDA
28 01 C 2224067 Perez Pedro Pablo 28/06/1924 22/02/1934, este documento de identidad corresponde al señor JOSE IGNACIO NIETO RUBIANO
30 01 C 1662297 Pérez Rafael 18/05/1924 15/06/1921, este documento de identidad corresponde al señor FELIPE LASSO PAEZ
31 01 C 1798924 Maya A Alfonso 17/05/1922 26/02/1918, este documento de identidad corresponde al señor ANTONIO SALOMON AYALA PANTOJA
32 01 C 2502867 Rincón Cadavid Roberto 15/03/1922 06/10/1931, este documento de identidad corresponde al señor RICARDO ANTONIO DIAZ GALLEGO
33 01 C 2224032 Arias Alfredo 08/04/1923, este documento de identidad corresponde al señor MANUEL ANTONIO ORJUELA
34 01 C 2430770 Castañeda José Domingo 15/12/1924 26/04/1937, este documento de identidad corresponde al señor JUAN BAUTISTA RENTERIA
35 01 C 2224078 Valencia Juan Bautista 28/04/1924, este documento de identidad corresponde al señor JACINTO CAMACHO RIVERA
36 01 C 2261465 Londoño Nestor 16/04/1924 18/05/1944, este documento de identidad corresponde al señor LUIS ALBERTO CASTRO ROZO
37 01 C 2344044 Alvarez J Gabriel 01/12/1921 12/11/1967, este documento de identidad corresponde al señor CARLOS ARTURO RAMIREZ CIRO

39 01 C 2093650 Maya G Gonzalo 05/10/1921 22/11/1919, este documento de identidad corresponde al señor JUAN DE JESUS PLATA DIAZ

(CODERR: F9-800). En el Formulario F9 - Retirados hay retirados cuyo nombre y apellido no corresponde al número de cédula registrado, de acuerdo a la información de la Registraduría Nacional. Eran 126 registros y se han corregido 21, quedan pendientes 105 registros

Pendientes:

2 01 C 430227 Patiño Correa Jairo aparece IGNACIO POVEDA NIETO
3 01 C 580720 Garzon Osorio Clemencia aparece MANUEL SALVADOR GARCIA RUEDA
4 01 C 841379 Gutierrez Jose Uriel aparece ROBERTO MENDOZA BELEÑO
5 01 C 853944 Aguirre A Ezequiel aparece VICTOR MANUEL ALGARIN CARDENAS
6 01 C 943730 Giraldo Luis Angel aparece MIGUEL ANTONIO GONZALEZ MEJIA
7 01 C 1195339 Arbelaez Ocampo Rafael aparece HECTOR DARIO SANCHEZ VARGAS
10 01 C 1223223 Arias Orozco Alfredo aparece MOISES VALENCIA CHICA
11 01 C 1223814 Restrepo Jose aparece PEDRO BERMUDEZ AGUDELO
12 01 C 1246814 Hernández Jesús María aparece JOSE MARIA FELACIO AGRAY
13 01 C 1246859 Grajales Juan Ramón aparece FRANCISCO ARISTIZABAL OSPINA
14 01 C 1246928 Isaza Uribe Ramón aparece JOSE ANTONIO MARTINEZ
15 01 C 1798924 Maya A Alfonso aparece ANTONIO SALOMON AYALA PANTOJA
16 01 C 1325245 Quintero Obdulio aparece LEONARDO MEJIA MARTINEZ
17 01 C 4831 López Huberto HERNANDO BULLA ORJUELA
18 01 C 1517642 Gonzalez Carmona Gonzalo aparece LIBORIO GAVIRIA REALPE
19 01 C 1427222 Londoño Pedro A. aparece JESUS MARIA LEMOS TOBAR
20 01 C 1386074 Ramirez Rogelio aparece ROGELIO AGUDELO CORTES
22 01 C 1323118 Marín Elías - JAFET DE JESUS BETANCUR CIFUENTES
25 01 C 1324975 Cardona José Dolores - MAJIN CARDONA CORTES
26 01 C 1324839 Luis Angel Figueroa - JESUS MARIA LOAIZA LOAIZA
27 01 C 1324588 Quintero Toro Gustavo - CARLOS JOSE GONZALEZ VARGAS
28 01 C 1324585 Martinez Ramirez Jose Manuel - ANTONIO JOSE MARTINEZ AMARILES
29 01 C 1324314 Rios Alarcon Miguel De Jesus - MANUEL OCAMPO ARANGO
30 01 C 315759 Zapata José - JESUS MELO RODRIGUEZ

- 24/03/2026: CC 1324977 no coincide

31 01 C 1326063 Gallego Juan Esteban - RODRIGO GUTIERREZ MORENO
32 01 C 112236 Alvarez C. Antonio - GILBERTO MORENO RIVERA
33 01 C 316282 Díaz Gonzálo - JUAN DE JESUS GONZALEZ RAMIREZ
34 01 C 299753 Marulanda Manuel Tiberio - JOSE MARIA HUESO
35 01 C 224078 Valencia Juan Bautista - WALDINO PIRAQUIVE GALINDO
36 01 C 185914 Botero Margarita - BERNARDO RINCON GOMEZ
37 01 C 171182 Osorio Delgado Nevio - ANTONIO CORTES GONZALEZ
38 01 C 314843 Bravo Angel Arturo - JESUS SANDOVAL BUITRAGO
39 01 C 124643 Castro Pedro Pablo - MELQUIADES GOMEZ RUGE
40 01 C 314844 Angel Juan Manuel - CONSTANTINO CASTAÑEDA FORERO
41 01 C 83897 Ramirez Marco - ANSELMO MATEUS CIFUENTES

43 01 C 5638 Angel Angel Fernando - MARCOS TORRES NEIRA
46 01 C 4893 Fernandez José Oscar - ALFONSO BARRERA VELA
47 01 C 132904 Angel Juan Manuel - DIOGENES ALBERTO ROMERO ESCORCIA
48 01 C 315095 Gil Cristobal ULDARICO CASTAÑEDA BERMUDEZ
51 01 C 315525 Antonio López - ABRAHAM SALCEDO TRIANA
52 01 C 315308 Gutiérrez Alfonso - VIDAL JIMENEZ PIÑEROS
53 01 C 315307 Jaramillo Carlos - MOISES ESPINOSA BUITRAGO
55 01 C 315163 Maya Angel Eusebio - IDEFONSO CRUZ POVEDA
57 01 C 315050 Moreno V Juan Bautista JUAN NEPOMUCENO LUIS JOSE VARGAS CALVO
58 01 C 315031 Quintero Obdulio FRANCISCO EUSTACIO SANDOVAL RAMIREZ
59 01 C 315017 Henao H Pablo E - MANUEL MARIA TORRES ALVARADO
60 01 C 314993 Gaviria Aparicio - TIBERIO SEGURA ROSO
62 01 C 314854 Ospina Elias - VIDAL LEON CONTRERAS

- 24/03/2026: Aparece el mismo número de cédula para los dos OJO

63 01 C 315236 Arrubla Antonio - JUAN DE JESUS TORRES CABALLERO
64 01 C 4335506 Jaramillo Jaramillo Francisco Antonio - JOSE RAMIRO CASTRILLON
65 01 C 3315747 Gómez Vargas Heriberto - VICTOR JOSE TAMAYO GARCIA
66 01 C 3342094 Rivera Samuel - LUIS ENRIQUE GOMEZ GOMEZ
67 01 C 3342096 Mejía Alvarez Elias - HECTOR DE JESUS OCAMPO OCAMPO
68 01 C 3342186 Castro Eduardo - ARNULFO MONSALVE VALENCIA
69 01 C 3344161 Arias Alzate Isidro - LUIS FELIPE SANCHEZ VILLA
70 01 C 3376274 González Gilberto - LUIS EDUARDO GALLEGO MONTOYA
71 01 C 3470758 Franco Rodriguez Fabio Alonso - JOSE BENJAMIN VANEGAS SANCHEZ
72 01 C 3506868 Villada Marco F. - RUBEN DARIO PALACIO HINCAPIE
73 01 C 3506943 Salazar D. Gilberto - JORGE IVAN QUICENO FRANCO
74 01 C 3507081 Tamayo Parra Joaquin - RAFAEL MORENO
75 01 C 3613555 Soto R. Hector - JUAN BAUTISTA ARIAS OROZCO
76 01 C 3641186 Arcila Luis Eduardo - MARCOS FAJARDO LOPEZ
77 01 C 3880886 Valencia Miguel Angel - JUAN FLOREZ JIMENEZ
78 01 C 1662297 Pérez Rafael - FELIPE LASSO PAEZ
79 01 C 19339112 Herrera Correa Marino - CARLOS ALBERTO ZEA COCUNUBA
80 01 C 24837857 Arango Gutiérrez Gloria Inés - LIDA GALVIS BOTERO
81 01 C 24837817 García Marín Lilia - MIRIAM AGUDELO MORALES
82 01 C 24836817 Alvarez Arias Luz Elena - LILIA GARCIA MARIN
84 01 C 24833309 Henao O. Ana - ARSENIA TABARES DE OSPINA
86 01 C 24310035 Correa Velez Gloria Lucia - AURA ARANGO QUICENO
87 01 C 4269675 García José Leonardo - LUIS ALBERTO ROA SALCEDO
89 01 C 4478642 Marín Vélez Ricardo Antonio - HUMBERTO ZULUAGA GIRALDO
90 01 C 4473739 Valencia Cardona Rigoberto - OTONIEL ALZATE CARDONA
91 01 C 4468372 Franco Bedoya José Rogelio - NELSON ESCOBAR CALDERON
92 01 C 4434046 Loaiza Bernardo - TITO ALBERTO ANZOLA
93 01 C 3027327 Isaza Londoño Arnoldo - EFRAIN ANIANO MENDEZ REYES
95 01 C 2224078 Valencia Juan Bautista - JACINTO CAMACHO RIVERA
96 01 C 3313220 Londoño Simón - RAMON ANTONIO ARENAS MIRANDA
97 01 C 2368942 Osorio Jose Eloy - IGNACIO SILVA CARDENAS
98 01 C 2344044 Alvarez J Gabriel - CARLOS ARTURO RAMIREZ CIRO

99 01 C 2262363 Ramírez Luis Alonso - GILBERTO GUTIERREZ
100 01 C 2261467 Garzón L Enrique - JESUS ERNESTO NUÑEZ
101 01 C 2397989 Henao C Germán - JOSE NAPOLEON CARDONA HURTADO
102 01 C 2261361 Herrera Jiménez Bernardo - MAXIMINO JIMENEZ BALLEN
103 01 C 2430739 Estrada Roldan Gilberto - HELADIO GOMEZ
104 01 C 2224067 Perez Pedro Pablo - JOSE IGNACIO NIETO RUBIANO
105 01 C 2224032 Arias Alfredo - MANUEL ANTONIO ORJUELA
106 01 C 2093650 Maya G Gonzalo - JUAN DE JESUS PLATA DIAZ
107 01 C 2093551 García Luis Enrique - MANUEL ORTIZ PEÑA
108 01 C 1901778 Marín Ramón - MANUEL ANTONIO ORTIZ PORTILLA
109 01 C 1901763 Jiménez M Blas - SERVIO TULIO GARZON
110 01 C 2261465 Londoño Nestor - LUIS ALBERTO CASTRO ROZO
111 01 C 2680046 Valencia O Enrique - MANUEL NARANJO ROJAS
113 01 C 3012955 Ocampo Nevio - BELISARIO RAMIREZ CONTRERAS
114 01 C 3012925 Maya Angel Mariano - JOSE BERNARDO PARRADO

- 24/03/2026: Aparece el mismo número de cédula para los dos OJO

115 01 C 2857553 Martínez Darío - BERNARDO CALDERON
117 01 C 2397927 Serna B Delio - RAFAEL ANTONIO SUAREZ LIEVANO
118 01 C 2680116 Orozco Tobias - JOSE GONZALO MESA CAICEDO
119 01 C 3213418 López Aldemar - JUAN DE LA CRUZ AGUILERA CARDENAS
120 01 C 2680033 Jimenez Mejía Luis - PEDRO JOSE ARANGO TORO
122 01 C 2541792 Hurtado Betancurth Nestor - PEDRO JOSE CABAL
123 01 C 2541767 Ocampo Domingo - RODRIGO GUERRERO
124 01 C 2502867 Rincón Cadavid Roberto - RICARDO ANTONIO DIAZ GALLEGO
125 01 C 2430770 Castañeda José Domingo - JUAN BAUTISTA RENTERIA
126 01 C 2680154 Patiño Amezquita Peregrino - GRICERIO PELAEZ MARIN

- 24/03/2026: Aparece el mismo número de cédula para los dos OJO

(CODERR: F9-954C). En el formulario, F9 - Retirados El salario base para bono SEGÚN LA INFORMACION REPORTADA POR OTRA ENTIDAD TERRITORIAL (dato más cercano a 30/06/92) no es congruente con el registrado para estas personas EN PASIVOCOL. Pendiente

C 4474142 Arias Fernando $600 $850 fecha 27/03/1968 Fuente Gobernación de Caldas

(CODERR: F9-A-123). En el formulario F9-A - Historia Laboral de Retirados hay personas donde Respecto al último cálculo de la entidad se tenían HL laborales con estas fechas y ahora no se encuentran relacionadas (respecto a SU misma Entidad). Pendiente

C 4473988 Rodriguez Gaviria Fernando 11/03/1970 890801136 03/02/1969 23/05/1969

C 1325417 Hidalgo Delgado Sigifredo 01/02/1978 890801136 25/02/1972 01/01/1973,

C 1324415 Lopez Garcia Jose Leonel 23/04/1973 890801136 14/12/1959 29/05/1960,

C 1325538 Restrepo Henao Jesus 04/03/1974 890801136 10/03/1973 27/05/1973,

C 1324878 Orozco Castro Jose Luis 17/06/1974 890801136 09/03/1970 09/04/1970,

- 23/04/2026: Se envía correo electrónico al archivo del Municipio de Pácora con copia a la Dra. Luisa, solicitando la información faltante para justificar las inconsistencias



Correo solicitud información Pasivoc

NOTAS:

- No han actualizado la Hoja de Vida de la Entidad, de la Personería y del Concejo Municipal, sin esta información no se puede enviar base de datos al MHCP



Alerta que no permite envío BD.pd

- Hay 2 soportes rechazados por el MHCP "Acto administrativo de creación de las subdivisiones Personería y Concejo"
- Aún falta el envío de información para dar respuesta a varias inconsistencias, de las cuales tiene conocimiento la contratista del área de archivo



Comprrobante envío correo solicitu

Como soporte del cumplimiento de las obligaciones contractuales anexo la siguiente información, la cual es de propiedad del Municipio de Pacora, Caldas.

1. Cuenta de cobro
2. Informe de actividades
3. Certificado de pago de aportes al sistema de seguridad social integral.

Cordialmente,

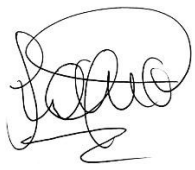

LUISA MARIA OROZCO ZAPATA

C.C. 1.053.803.459 de Manizales, Caldas