TIPO DE INFORME				No. DE CONTRATO	PERIODO DEL INFORME	
					DESDE	HASTA
PARCIAL	X	FINAL		4082026	03/09/2026	02/10/2026
CONTRATANTE				MUNICIPIO DE BUGALAGRANDE		
CONTRATISTA				JOSE ALBERTO AVILA PAREJA		
No. DE IDENTIFICACION				16.202.722	EXPEDIDA EN	TULUA
SUPERVISOR O INTERVENTOR				OSCAR JAVIER USECHE LIBREROS		
CARGO				SECRETARIO DESARROLLO ECONOMICO	DEPENDENCIA	SECRETARÍA DESARROLLO ECONOMICO
CDP No.				No 975 del 18 de agosto del 2026	CRP No.	No.1286 del 02 de septiembre del 2026
RUBRO PRESUPUESTAL No.				2.3.2.02.02.009.1702010.91131.16 .01.98.0	VALOR TOTAL DEL CONTRATO	$ 10.727.500
FORMA DE PAGO				ACTA PARCIAL	PAGO No.	01
VALOR A PAGAR				$ 3.218.250		
VALOR POR EJECUTAR				$ 7.509.250		
PAGO SEGURIDAD SOCIAL Y PARAFISCALES						
EPS				EMSANAR	VALOR PAGADO	$ 211.600
ARL				SURA	VALOR PAGADO	$ 41.30000
AFP				PORVENIR	VALOR PAGADO	$
CCF				N/A	VALOR PAGADO	$ 0
I.C.B.F				N/A	VALOR PAGADO	$ 0
SENA				N/A	VALOR PAGADO	$ 0
No. DE PLANILLA				1084917328 mes septiembre	VALOR TOTAL PLANILLA	$252.900

OBJETO DEL CONTRATO

PRESTAR SERVICIOS DE APOYO A LA GESTION EN EL DESAROLLO DE ACCIONES DE FOMENTO AGROPECUARIO Y ACOMPAÑAMIENTO A LOS PROCESOS DE ASISTENCIA TECNICA DIRIGIDOS A PEQUEÑOS Y MEDIANOS PRODUCTORES DEL MUNICIPIO DE BUGALAGRANDE VALLE DEL CAUCA

OBSERVACIONES SOBRE EJECUCIÓN DE ACTIVIDADES

SE REALIZAN ACTIVIDADES DEL 03 DE SEPTIEMBRE DE 2026 HASTA EL 02 DE OCTUBRE DE 2026

DESCRIPCION DE ACTIVIDADES REALIZADAS

ACTIVIDADES ESPECIFICAS	EJECUCION
1. Brindar apoyo en la caracterización, atención y seguimiento integral de los pequeños productores agropecuarios de la zona o corregimiento asignado, mediante visitas de campo a las unidades productivas, recopilando y actualizando información relacionada con el productor, ubicación, actividad productiva, estado y desarrollo de los cultivos, necesidades y problemáticas identificadas, recomendaciones técnicas y compromisos establecidos, realizando el respectivo registro,	Se brindó apoyo a 39 familias caracterizadas se identificaron los cultivos instalados como son Café- cítricos- plátano- cacao- caña , 38 familias de la vereda la Barbora y una familia vereda campoalegre son::Luz Marina Gómez Ramírez- Luis Orlando Moreno Loaiza- Claudia Patricia Hernández Henao- Fernando Enrique Corrales Piedrahita- Jairo Ávila Pareja- Jhon Edward Cardona Hernández- Elvia María Ramos Sánchez- Fernando Avila Pareja- Hover Antonio Londoño Moreno- Alberto Valencia Torres- Harvey Zapata Álvarez- Luis Ángel Bermúdez- Jaime Cuellar Ospina- Ismael Romero Caicedo- Adriana María Quiceno- Elvia

Este documento es propiedad de la Alcaldía Municipal de Bugalagrande. Prohibida su alteración o modificación por cualquier medio, sin previa autorización del SGC.

evidencias fotográficas y georreferenciación en la plataforma campo innova o en los sistemas definidos por la secretaria de Desarrollo económico.	Siagama- Héctor Jaime Acuña- Manuel Andrés Rendón- Luis Evelio Villa Villa- Jhon Alejandro Giraldo- Adalgiza Restrepo Vasco- Miguel Angel Escobar Restrepo- Yianeth Giraldo Robeyo- Gilberto Barrientos Castrillón- María Adama Castaño Penagos-Luis Alberto Castrillón Sánchez- Rosa Mery Bedoya Guerrero- Ramiro González Taborda- William Cuenca Castaño- Jineth López Lara- Edilberto Cardona Vargas- María Camila Soto Ballestero- Luis Gonzago Soto Flores- Cristina Carmona Rodríguez- Lina Fernanda Avila Osorio- Oscar David Lasso Pinscue- María Adíela Agudelo Salazar- Leidy Yiceth Parra Fajardo e Iván López Escobar. Se tuvo en cuenta los componentes técnicos, social y ambiental, se hizo el registro digital, programado por la secretaria de desarrollo económico de Bugalagrande
2. Brindar apoyo y acompañamiento técnico a los extensionistas de la secretaria de desarrollo económico en las situaciones que requieran orientación o conocimientos técnicos complementarios, contribuyendo a la identificación de problemáticas, formulación de recomendaciones y atención de las necesidades productivas de los productores.	Se brindó apoyo y acompañamiento al compañero extensionista Hover Bedoya Londoño en las 37 visitas realizadas en la vereda la colonia, y la Esmeralda en la caracterización programada por la Secretaria de Desarrollo Económico
3- Brindar apoyo en el fortalecimiento de las organizaciones y asociaciones de productores en la zona asignada, mediante el acompañamiento a reuniones, identificación de necesidades y orientación en acciones encaminadas al fortalecimiento de sus procesos productivos y organizativos.	Se brindó apoyo a la trabajadora social Olga Aristizabal y su equipo de trabajo, en la atención a las víctimas del corregimiento de Ceylán y sus veredas en la actualización de documentos, e información de cómo va el proceso de cada uno. Se apoyó a la Junta de Acción Comunal direccionada por la señora presidenta Elvia María Ramos Sánchez, socializando la hecha de los Estatutos. Reunión realizada en la caseta comunal de la Barbora.
4-. Brindar apoyo en la organización y desarrollo de jornadas prácticas, demostraciones de campo y actividades de transferencia de conocimientos dirigidas a productores, de acuerdo con las necesidades identificadas en las unidades productivas.	Se brindó Apoyo a la Asocambacho, dando continuidad al programa de capacitación realizado por el ingeniero Ariel García de Valle Agro, entrega de kit a 22 beneficiados, además se socializo el plan eficiente de fertilización, manejo de suelos y parámetros bromatológicos. Se elaboró abono orgánico bocachi con los asistentes en la finca la pastora del Edward Cardona.
5-.Brindar apoyo en la socialización de programas, proyectos, convocatorias y demás iniciativas institucionales dirigidas a los productores agropecuarios, facilitando la divulgación de requisitos, fechas y mecanismos de participación.	Se apoyó a la trabajadora social del Banco Agrario, para el análisis de la problemática por el fenómeno del niño, inscribiendo a los agricultores con crédito para refinanciar deuda. Se dio apoyo a la asociación Aspropac en el mantenimiento del trapiche, asistió dos asociados, Hover Antonio Londoño y Jairo Avila, ubicado en la vereda la Barbora.
6- Brindar apoyo en la realización de los eventos, reuniones, foros, ferias, capacitaciones, comités y demás actividades organizadas por la Secretaria de Desarrollo Económico del municipio de Bugalagrande relacionadas con el desarrollo económico y agropecuario.	Se brindó apoyo a la actividad convocada y acompañada por la Secretaría de Desarrollo Económico bajo la dirección del secretario Oscar Javier Useche Libreros con la participación de los extensionistas, socializo como debemos realizar y cumplir la nueva caracterización con las familias en todas las veredas del municipio de Bugalagrande.

Este documento es propiedad de la Alcaldía Municipal de Bugalagrande. Prohibida su alteración o modificación por cualquier medio, sin previa autorización del SGC.

7- Brindar apoyo al fortalecimiento de la seguridad alimentaria mediante la sensibilización de productores y familias para la implementación de huertas familiares, diversificación de cultivos y producción de alimentos para autoconsumo.	.Se brindó apoyo seguimiento al programa de peces entregado a los señores, Iván Antonio López Escobar, vereda Campoalegre, Fernando Avila Pareja vereda la Barbora con resultados muy buenos en rendimiento con un promedio de 500 a 600 gramos, Fernando ha venido cosechando ha sacado 75 kilos. El señor William Cuenca construyo un lago de 60 metros cuadrados y sembró 500 alevinos de tilapia nilotica. El señor Luis Alberto Castrillón tiene en su finca galpón de gallinas 35 unidades, ovejos 15 y cabras 7 productoras de leche, en la vereda la Barbora.
8- Brindar apoyo en la formación y transferencia de conocimientos técnicos, asistiendo y acompañando el desarrollo de cursos, talleres, jornadas prácticas y capacitaciones dirigidas a productores y asociaciones.	Se brindó apoyo a la Asociación Asocamva en la socialización del programa germinación de plátano en la cámara térmica, como se debe hacer el trasplante al almacigo o sitio definitivo, dando las recomendaciones técnicas respectivas, realizado en la finca de la señora Doris Vanegas Vereda la Esmeralda. Reunión con Asocamva manejo y realización de los diferente productos recibidos, realizada en el espacio donde funcionara la galería en Ceylan.
9- Brindar apoyo en la gestión documental y de Archivo de la información relacionada con el desarrollo de las actividades contractuales, mediante la revisión, clasificación, organización, foliación, digitalización y control de los documentos y soportes correspondientes.	Durante la vigencia se dio apoyo con la revisión, foliación y archivo del expediente contractual PS-408-2026, de acuerdo a la gestión documental de la entidad. La evidencia se encuentra en expediente contractual que reposa en archivo de la Secretaria de Desarrollo Económico.
10-Apoyar las demás actividades que tengan relación con sus formación, experiencia y objeto contractual y que sean requeridos por la Secretaria de Desarrollo Económico.	Por designación de la Secretaria de Desarrollo Económico, secretario Oscar Useche se realizó la encuesta de las familias afectadas por el terremoto, y el vendaval, realizado en la vereda la Barbora, se atendieron: a Luis Carlos Correa Monsalve, Jairo Avila Pareja ,Fernando Avila Pareja, Jesús Emilio Henao Betancur, Gloria Elena Henao Betancurt, Jhon Jaime Rivilla, Carlos Olmedo Avila, Paola Cubillos, Oscar Lasso, Yojan Estiven Conda, José Orley Castrillón Valencia, Luis David Jiménez Galeano, Johan Eduardo Valdés García, Luis Angel Bermúdez, María Camila soto Ballestero, Hipólito de Jesús Cano Acevedo, Genny Elena Correa Monsalve, Efraín Escobar Ramírez, Marco Tulio Alfaro, Cristina Carmona Rodríguez, Luis Alberto Ramírez Salgado. Jhon Edward Cardona Hernández, Claudia Patricia Hernández Henao. En la finca del señor Fernando Corrales se detecto 2 nacimientos de agua después del terremoto

DOCUMENTOS ANEXOS	No. FOLIOS, CD'S
1. Factura electrónica	1 folio
2. Formato Informe contratista	2 folios
3. Declaración Juramentada Retefuente	1 folio
4. Evidencias fotográficas y anexos	11folios +4
5. Planilla mensual de Seguridad Social	1 folios
6. Certificados (Revisor Fiscal, Bancaria, Junta central de contadores, Cámara de comercio, otra).	–
7. Cédula (Representante legal, revisor fiscal, otra)	–
8. Tarjeta profesional (Revisor fiscal, otra)	–

Este documento es propiedad de la Alcaldía Municipal de Bugalagrande. Prohibida su alteración o modificación por cualquier medio, sin previa autorización del SGC.

9. RUT	–
Dado en el Municipio de Bugalagrande – Valle del Cauca, a los 02 días de octubre del 2026	
FIRMA CONTRATISTA	**JOSE ALBERTO AVILA PAREJA**

Este documento es propiedad de la Alcaldía Municipal de Bugalagrande. Prohibida su alteración o modificación por cualquier medio, sin previa autorización del SGC.

NUMERO DEL CONTRATO:	**408-2026**
OBJETO DEL CONTRATO:	PRESTAR SERVICIOS DE APOYO A LA GESTION EN EL DESARROLLO DE ACCIONES DE FOMENTO AGROPECUARIO Y ACOMPAÑAMIENTO A LOS PROCESOS DE ASISTENCIA TECNICA DIRIGIDO A PEQUEÑOS Y MEDIANOS PRODUCTORES DEL MUNICIPIO DE BUGALAGRANDE VALLE DEL CAUCA.
CONTRATISTA:	JOSE ALBERTO AVILA PAREJA
LUGAR:	MUNICIPIO DE BUGALAGRANDE
FECHA DEL REGISTRO FOTOGRÁFICO:	03 DE SEPTIEMBRE AL 02 DE OCTUBRE

FOTOGRAFÍA(S) Y/O ANEXO (S)

Actividad contratada 1. . Brindar apoyo en la caracterización, atención y seguimiento integral de los pequeños productores agropecuarios de la zona o corregimiento asignado, mediante visitas de campo a las unidades productivas, recopilando y actualizando información relacionada con el productor, ubicación, actividad productiva, estado y desarrollo de los cultivos, necesidades y problemáticas identificadas, recomendaciones técnicas y compromisos establecidos, realizando el respectivo registro, evidencias fotográficas y georreferenciación en la plataforma campo innova o en los sistemas definidos por la secretaria de Desarrollo económico. Brindar apoyo en la identificación y caracterización de los pequeños productores agropecuarios existentes en el corregimiento asignado, estableciendo el número de productores, tipo de actividad productiva y ubicación, con el fin de orientar la planificación y focalización del servicio de asistencia técnica agropecuaria.



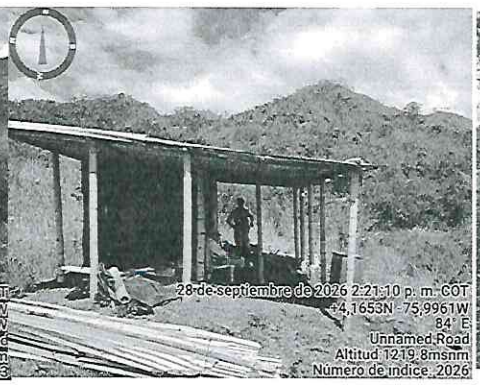

Finca de Edilberto Cardona

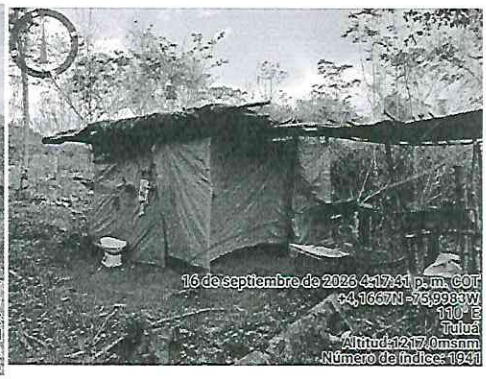

finca de Ramiro González





Finca Maria Adama Castaño vereda Barbora



Finca Harvey Zapata

Este documento es propiedad de la Alcaldía Municipal de Bugalagrande. Prohibida su alteración o modificación por cualquier medio, sin previa autorización del SGC.



Finca Fernando E Corrales



Finca Elvia Siagma vereda la Barbora



Finca Manuel Rendón vereda la Barbora



Finca Gilberto Barrientos



Finca Jineth López Lara vereda Barbora



Finca Miguel Escobar

Actividad contratada **2.** . **Brindar apoyo y acompañamiento técnico a los extensionistas de la secretaria de desarrollo económico en las situaciones que requieran orientación o conocimientos técnicos complementarios, contribuyendo a la identificación de problemáticas, formulación de recomendaciones y atención de las necesidades productivas de los productores .Brindar apoyo en la planeación y organización mensual de las actividades de campo, definiendo beneficiarios, verificando los proyectos productivos presentados, programando rutas de trabajo y realizando seguimiento al cumplimiento del plan de cobertura establecido por secretaria de desarrollo económico.**









Vereda la Colonia y la Esmeralda acompañamiento compañero Hover Bedoya

Actividad contratada 3- Brindar apoyo en el fortalecimiento de las organizaciones y asociaciones de productores en la zona asignada, mediante el acompañamiento a reuniones, identificación de necesidades y orientación en acciones encaminadas al fortalecimiento de sus procesos productivos y organizativos.



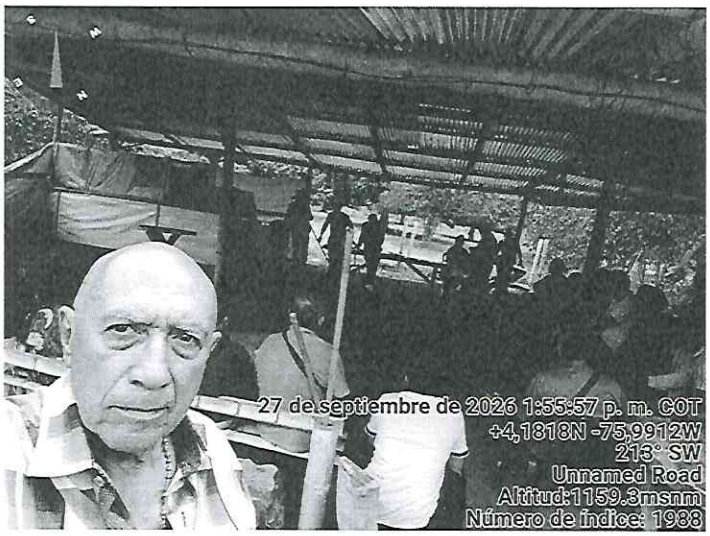

Caseta comunal la barbora

Actividad contratada 4-. Brindar apoyo en la organización y desarrollo de jornadas prácticas, demostraciones de campo y actividades de transferencia de conocimientos dirigidas a productores, de acuerdo con las necesidades identificadas en las unidades productivas.



Caseta comunal la Barbora

Actividad contratada 5-. Brindar apoyo en la socialización de programas, proyectos, convocatorias y demás iniciativas institucionales dirigidas a los productores agropecuarios, facilitando la divulgación de requisitos, fechas y mecanismos de participación.





Oficina atención al cliente Ceylán

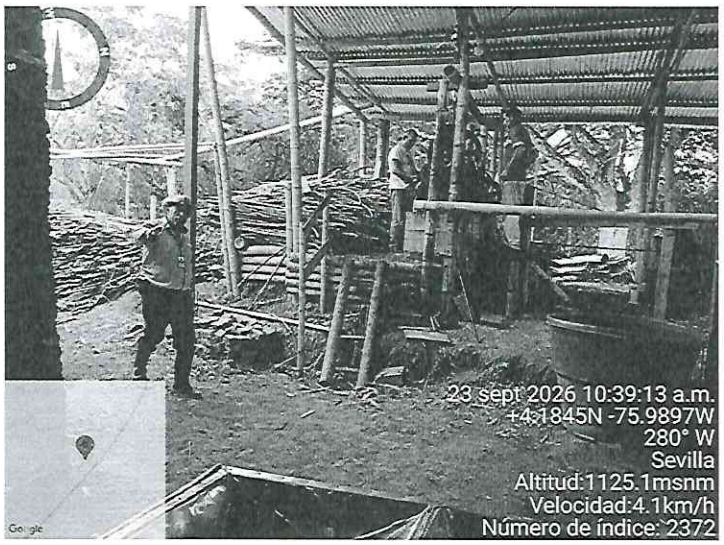

Vereda la Barbora

Actividad contratada 6- Brindar apoyo en la realización de los eventos, reuniones, foros, ferias, capacitaciones, comités y demás actividades organizadas por la Secretaria de Desarrollo Económico del municipio de Bugalagrande relacionadas con el desarrollo económico y agropecuario.

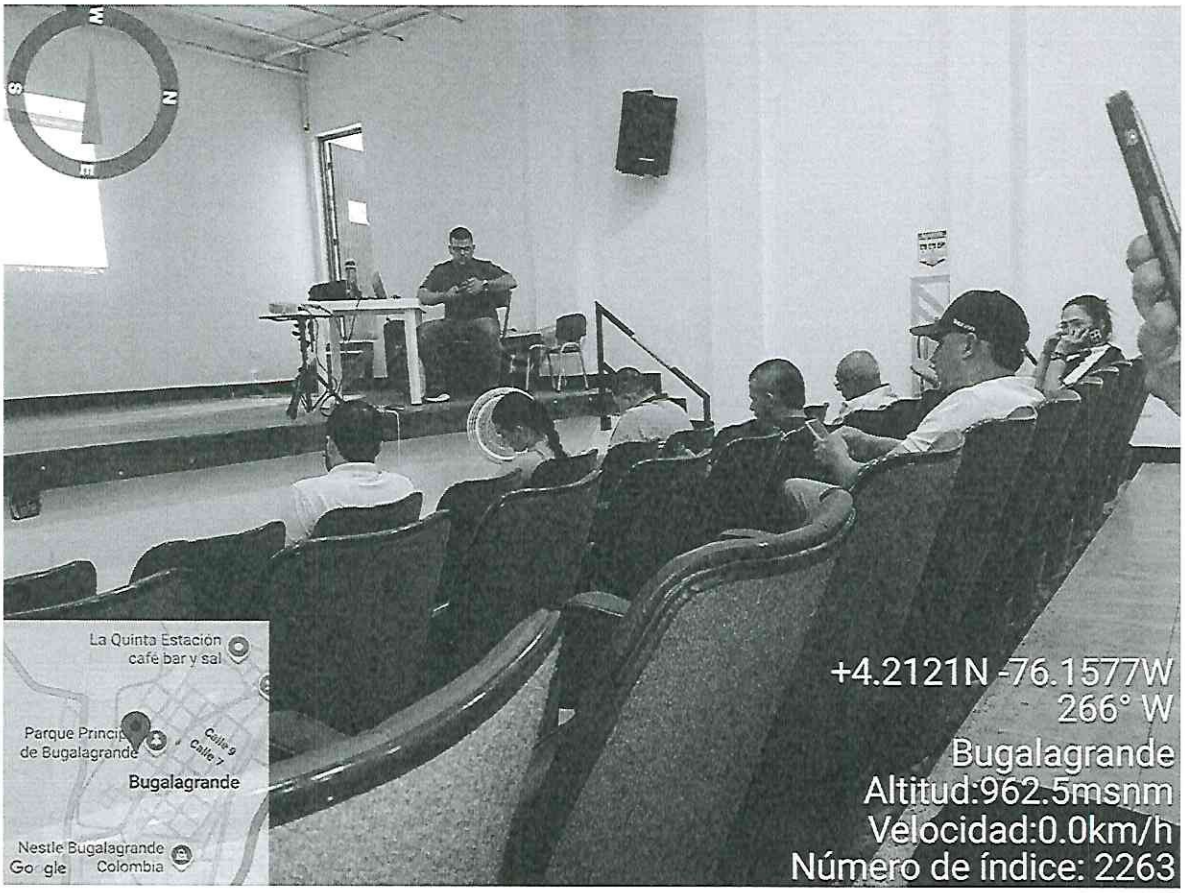

Casa de la Cultura Bugalagrande

Actividad contratada 7- Brindar apoyo al fortalecimiento de la seguridad alimentaria mediante la sensibilización de productores y familias para la implementación de huertas familiares, diversificación de cultivos y producción de alimentos para autoconsumo





Finca Luis Alberto Castrillón







Finca Iván López Escobar vereda Campoalegre



Finca de William Cuenca Barbora

Actividad contratada 8- Brindar apoyo en la formación y transferencia de conocimientos técnicos, asistiendo y acompañando el desarrollo de cursos, talleres, jornadas prácticas y capacitaciones dirigidas a productores y asociaciones.

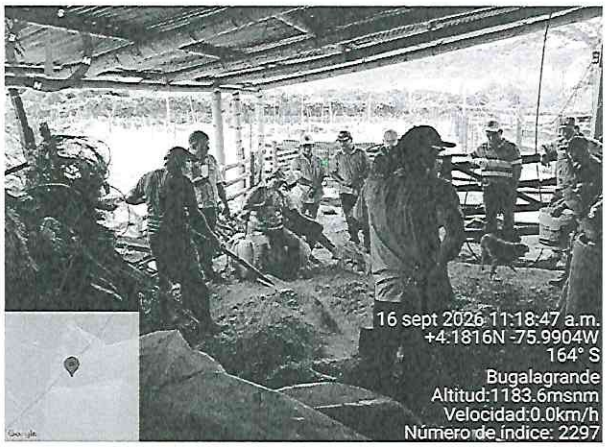

Finca de Jhon Edward Cardona Barbora

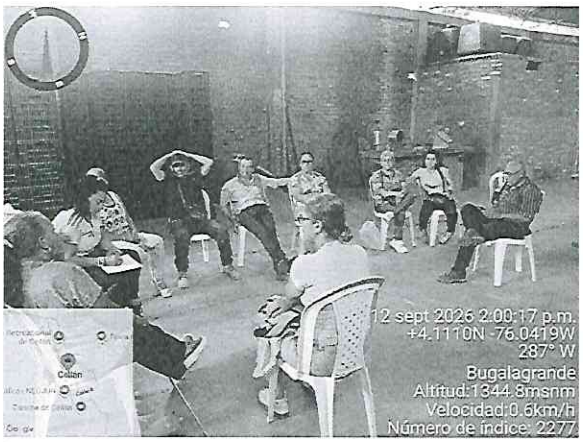

Galería de Ceylán





Finca de Doris Vanegas vereda la Esmeralda

Actividad contratada 9- Brindar apoyo en la gestión documental y de Archivo de la información relacionada con el desarrollo de las actividades contractuales, mediante la revisión, clasificación, organización, foliación, digitalización y control de los documentos y soportes correspondientes.



Actividad contratada 10- Apoyar las demás actividades que tengan relación con sus formación, experiencia y objeto contractual y que sean requeridos por la Secretaria de Desarrollo Económico.



Finca de Jhojan Alejandro Giraldo



Ayuda humanitaria vereda Altobonito



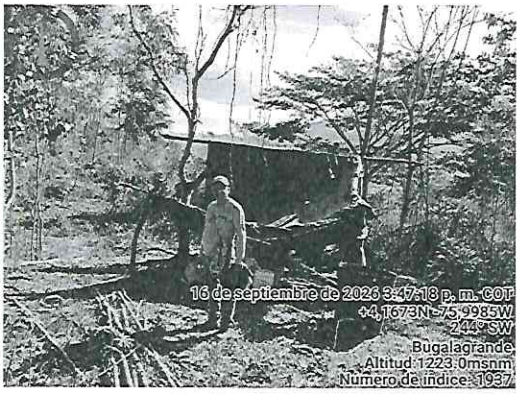

finca Luis Angel Bermúdez



finca Cristina Rodriguez







Finca Fernando E Corrales

Fernando Avila vereda la barbora

	FORMATO DE REGISTRO DE VISITAS A PRODUCTORES	Código: FTO-271-03 Versión: 01 Fecha de aprobación: 27 de abril de 2026

DOCUMENTO CONTROLADO POR EL SGC

N°	Nombre del Productor	N° Identificación	Vereda / Predio	Fecha de Visita	Motivo (corto)	Firma Productor
1	Thojan Alejandro Giraldo	1117017562	La Barbora	23-09-26	Caracterización	Thojan
2	Adalgiza Restrepo V.	24395447	"	23-09-26	"	
3	Miguel A. Escobar.	1006317162	"	23-09-26	"	
4	Yianeth Giraldo R.	1150744419	"	23-09-26	"	GILBERTO
5	Gilberto Barrientos	94479998	"	23-09-26	"	Yianeth Giraldo R.
6	Mª Gdama Castaño	31874031	"	23-09-26	Caracterización	
7	Luis Alberto Castrillon	94190881	"	23-09-26	"	
8	Rosa Mery Bedoya.	26386433	"	23-09-26	"	Rosa Mery Bedoya
9	Ramiro Gonzalez T.	14566606	"	23-09-26	"	
10	William Esenca. C.	17710924	"	28-09-26	"	William CC
11	Jineth Lopez Para.	29832044	"	28-09-26	"	Jineth Lopez.
12	Edilberto Cardona V.	2699857	"	28-09-26	"	Edilberto Cardona
13	Mª Camilo Soto	1112794123	"	28-09-26	"	Maria camila
14	Luis Consago Soto	16390055	"	28-09-26	"	Luis Consago
15	Cristina Carmona R.	1113307127	"	28-09-26	"	Cristina Carmona.
16	Tina Fernanda Avila	1113040600	"	28-09-26	"	LINA FERNANDA AVILA
17	Oscar David Lasso		"	28-09-26	"	
18	Mª Adiela Agudelo	66888005	"	28-09-26	"	Adiela Agudelo
19	Leidy yiceth parra.	1112105773	"	28-09-26	"	Leidy Parra
20						

Este documento es propiedad de la Alcaldía Municipal de Bugalagrande. Prohibida su alteración o modificación por cualquier medio, sin previa autorización del SGC.

	FORMATO DE REGISTRO DE VISITAS A PRODUCTORES	Código: FTO-271-03 Versión: 01 Fecha de aprobación: 27 de abril de 2026

DOCUMENTO CONTROLADO POR EL SGC

Nº	Nombre del Productor	Nº Identificación	Vereda / Predio	Fecha de Visita	Motivo (corto)	Firma Productor
1	Juan Antonio Lopez	6453555	campo alegre	12-09-26	seguim. prog. piscicultura	Juan Lopez
2	Luz Marina Gomez Ramirez	66762487	La Balbora	15-09-26	caracterizacion	
3	Luis Orlando Moreno	6465548	" "	15-09-26	caracterización	Orlando
4	Claudia P. Hernandez	25166927	La Barbora	15-09-26	"	Claudia Patricia Hernandez
5	Fernando E. Corrales.	6464382	" "	15-09-26	"	Fernando C.
6	Jairo avila pareja.	2517663	" "	15-09-26	"	
7	Jhon Edward Cardona	1113784230	" "	15-09-26	"	
8	Elvia Mª Ramos S.	26472265	" "	15-09-26	"	Elvia Ramos
9	Fernando Avila.	2517526	" "	16-09-26	"	
10	Yober A. londoño	14795190	" "	16-09-26	"	Yober Alondoño
11	Alberto Valencia Torres	15895744	" "	16-09-26	"	Alberto Valencia
12	Arbey zapata Chavez	16802347	" "	16-09-26	"	
13	Luis Angel Bermudez	18411853	" "	16-09-26	"	Luis La Barbera
14	Jaime cuellarospina	7558521	" "	16-09-26	"	Jaime cuellar ospina
15	Ismael Romero caicedo	17328640	" "	16-09-26	"	
16	Adriana Mª Quiceno	29810881	" "	28-09-26	"	Adriana Quiceno
17	Elvia arcama.	24793277	" "	28-09-26	"	No firma.
18	Hector Jaime Acuña	6562929	" "	28-09-26	"	Hector Jaime
19	Manuel Andres Rendon	1113303347	" "	25-03-87	"	
20	Luis Evelio villa villa	14615087	" "	28.09.26	"	Luis Evelio Villa

Este documento es propiedad de la Alcaldía Municipal de Bugalagrande. Prohibida su alteración o modificación por cualquier medio, sin previa autorización del SGC.

FORMATO SIMPLIFICADO DE SEGUIMIENTO
Programa de entrega de peces – Bugalagrande

Fecha: 11-09-2026 Técnico: Jose Alberto

Datos del beneficiario

Nombre: Ivan Antonio Lopez Escobar

Vereda/Sector: Campoalegre

Teléfono: 3113954053

Fecha entrega peces: 12/11/25

Cantidad entregada: 500

Estado del cultivo
Peces vivos estimados: 460

Mortalidad: ☒ No ☐ Sí → ¿Cuántos? _____

Tamaño actual: ☐ Pequeño ☐ Mediano ☒ Grande

Alimentación
Tipo de concentrado: Mojarra.

% proteína: _____

Cantidad diaria: 2400 g

Frecuencia: ☐ 1 vez ☒ 2 veces ☐ 3 veces

¿Alimentación adecuada según etapa? ☒ Sí ☐ No

Condiciones del estanque
Color del agua: ☒ Clara ☐ Verde ☐ Turbia

Nivel adecuado: ☒ Sí ☐ No

Fugas: ☐ Sí ☒ No

Depredadores: ☐ Sí ☒ No

Observaciones y recomendaciones
estan en un peso de 500 a.
700 grs.

Firma técnico: _____

Firma beneficiario: xl Van Lopez

FORMATO SIMPLIFICADO DE SEGUIMIENTO
Programa de entrega de peces – Bugalagrande

Fecha: 16-09-2026 Técnico: Jose Alberto Avila

Datos del beneficiario

Nombre: Fernando Avila Poreja.

Vereda/Sector: La Barbora.

Teléfono: 3147055714.

Fecha entrega peces: 12-12-25

Cantidad entregada: 500

Estado del cultivo
Peces vivos estimados: 420

Mortalidad: ☐ No ☒ Sí → ¿Cuántos? 80

Tamaño actual: ☐ Pequeño ☐ Mediano ☒ Grande

Alimentación
Tipo de concentrado: _____

% proteína: _____

Cantidad diaria: _____ g

Frecuencia: ☐ 1 vez ☒ 2 veces ☐ 3 veces

¿Alimentación adecuada según etapa? ☒ Sí ☐ No

Condiciones del estanque
Color del agua: ☐ Clara ☐ Verde ☒ Turbia

Nivel adecuado: ☒ Sí ☐ No

Fugas: ☐ Sí ☒ No

Depredadores: ☐ Sí ☒ No

Observaciones y recomendaciones
Se han cosechado 205 peces de 500 a 600 gramos cada uno

Firma técnico: _____

Firma beneficiario: _____