ALCALDÍA MUNICIPAL DE SAN PABLO DE BORBUR

ACTA PARCIAL

FM -033
Versión 3.05
Fecha: 15/07/2025

ACTA PARCIAL No. 1

jueves, 1 de octubre de 2026

1 Datos generales del contrato

Numero	CPS129-2026 de fecha de firma martes, 8 de septiembre de 2026			
Objeto	CONTRATO DE PRESTACION DE SERVICIOS DE APOYO A LA GESTION COMO CONDUCTOR Y OPERARIO DE VEHICULOS Y MAQUINARIA AMARILLA DE PROPIEDAD DEL MUNICIPIO DE SAN PABLO DE BORBUR EN CUMPLIMIENTO DE LA META DE MEJORAMIENTO Y/O MANTENIMIENTO DE LAS VIAS TERCIARIAS			
Forma de pago	ACTAS PARCIALES DE PAGO			
Contratante	ALCALDÍA MUNICIPAL DE SAN PABLO DE BORBUR con NIT: 891 801 369 - 2, representada legalmente por CARLOS ALBERTO CASTELLANOS GÓMEZ, Alcalde Municipal			
Contratista	Santiago Andres Forero Reyes identificado con Cédula No. 1056506923 Expedida en San Pablo de Borbur			
Supervisión	JUAN CÀMILO VILLAMIL RODRIGUEZ, Secretario de Planeación y obras públicas			
Plazo definitivo	**Inicial**	**Adicional**	**Tiempo suspendido**	**Definitivo**
	TRES (3) MESES Y VEINTIUN (21) DIAS	CERO (0) MESES	CERO (0) MESES	TRES (3) MESES Y VEINTIUN (21) DIAS
Valor Total	**Inicial**	**Adicional**	**Valor a liberar**	**Definitivo**
	$ 10.730.000,00	$ 0,00	$ 0,00	$ 10.730.000,00
Fechas	**Firma**	**Inicio**		**Terminación**
	8/09/2026	9/09/2026		29/12/2026

En la ALCALDÍA MUNICIPAL DE SAN PABLO DE BORBUR, el jueves, 1 de octubre de 2026 se reunieron Santiago Andres Forero Reyes identificado con Cédula No. 1056506923 Expedida en San Pablo de Borbur, en condición de contratista con JUAN CAMILO VILLAMIL RODRIGUEZ, Secretario de Planeación y obras públicas,en condición de supervisor(a) del contrato No. CPS129-2026 de fecha de firma martes, 8 de septiembre de 2026 cuyo objeto es CONTRATO DE PRESTACION DE SERVICIOS DE APOYO A LA GESTION COMO CONDUCTOR Y OPERARIO DE VEHICULOS Y MAQUINARIA AMARILLA DE PROPIEDAD DEL MUNICIPIO DE SAN PABLO DE BORBUR EN CUMPLIMIENTO DE LA META DE MEJORAMIENTO Y/O MANTENIMIENTO DE LAS VIAS TERCIARIAS con el fin de suscribir del contranto en mensión, previo a las siguientes consideraciones:

2 Considerandos

ALCALDÍA MUNICIPAL DE SAN PABLO DE BORBUR

ACTA PARCIAL

FM -033
Versión 3.05
Fecha: 15/07/2025

2.1 El contratista entregó el informe de servicios correspondiente al periodo comprendido entre el miércoles, 9 de septiembre de 2026 y el miércoles, 30 de septiembre de 2026, adjuntando las diferentes evidencias, tales como las planillas de asistencia y las fotografías de las actividades realizadas. La supervisión, tras verificar la concordancia entre la documentación presentada y el alcance contractual, verificando el cumplimiento de las obligaciones en materia de seguridad social, mediante la revisión de los pagos efectuados a las entidades correspondientes, emitio el concepto de favorabilidad en el informe de supervisión el jueves, 1 de octubre de 2026.

2.3 Que el contratista, acompañando el informe de servicios, solicita tramite de pago conforme a las condiciones establecidas en el contrato

2.4 Que el balance actual del contrato es el siguiente:

Balance financiero del contrato

Valor inicial del contrato	$	10.730.000,00		
Valor adicional del contrato	$	-		
Valor pagado del contrato			$	-
Valor presente acta			$	2.030.000,00
Saldo a favor de la entidad (valor a liberar)	$	-		
Saldo por pagar contrato			$	8.700.000,00
SUMAS IGUALES (Totales)	**$**	**10.730.000,00**	**$**	**10.730.000,00**

2.5 Que de acuerdo a lo anterior,

A C U E R D A N:

A Autorizar pago parcial del contrato, de acuerdo al informe de servicios No 1 presentado por el contratista y el correspondiente informe de supervisión, del contrato No CPS129-2026 de fecha de firma martes, 8 de septiembre de 2026, por la suma de DOS MILLONES TREINTA MIL PESOS ($2.030.000)

B En constancia de lo anterior se firma por quienes en ella intervinieron, el dia jueves, 1 de octubre de 2026

C Este pago parcial no implica liquidación ni terminación del contrato, y las obligaciones contractuales pendientes continuarán vigentes hasta su cumplimiento total.

3 Firmas

Por la supervisión del contrato

Firma:

JUAN CAMILO VILLAMIL RODRIGUEZ
Secretario de Planeación y obras públicas
No. Identificación 1053346090

Por el contratista

Firma: Santiago F.

Santiago Andres Forero Reyes
Cédula No. 1056506923 Expedida en San Pablo de Borbur

	Proyecto	Reviso	Aprobó
Nombre			
Firma			
TRD	Dependencia	Código	

ALCALDÍA MUNICIPAL DE SAN PABLO DE BORBUR

INFORME DE SUPERVISIÓN

INFORME DE SUPERVISIÓN No. 1

jueves, 1 de octubre de 2026

1 INTRODUCCIÓN

La ALCALDÍA MUNICIPAL DE SAN PABLO DE BORBUR con NIT: 891 801 369 - 2, representada legalmente por CARLOS ALBERTO CASTELLANOS GÓMEZ, Alcalde Municipal, firmó contrato de Prestación de servicios número CPS129-2026 cuyo objeto es CONTRATO DE PRESTACION DE SERVICIOS DE APOYO A LA GESTION COMO CONDUCTOR Y OPERARIO DE VEHICULOS Y MAQUINARIA AMARILLA DE PROPIEDAD DEL MUNICIPIO DE SAN PABLO DE BORBUR EN CUMPLIMIENTO DE LA META DE MEJORAMIENTO Y/O MANTENIMIENTO DE LAS VIAS TERCIARIAS el día martes, 8 de septiembre de 2026 y al cual se le dio inicio el día miércoles, 9 de septiembre de 2026.

El presente informe tiene como finalidad dejar constancia de la verificación y supervisión del cumplimiento de dicho contrato, con base en el informe de avance de actividades presentado por el contratista, correspondiente al período comprendido entre el miércoles, 9 de septiembre de 2026 y el miércoles, 30 de septiembre de 2026

2 Datos generales del contrato

Numero	CPS129-2026 del martes, 8 de septiembre de 2026
Objeto	CONTRATO DE PRESTACION DE SERVICIOS DE APOYO A LA GESTION COMO CONDUCTOR Y OPERARIO DE VEHICULOS Y MAQUINARIA AMARILLA DE PROPIEDAD DEL MUNICIPIO DE SAN PABLO DE BORBUR EN CUMPLIMIENTO DE LA META DE MEJORAMIENTO Y/O MANTENIMIENTO DE LAS VIAS TERCIARIAS
Forma de pago	ACTAS PARCIALES DE PAGO
Supervisión	JUAN CAMILO VILLAMIL RODRIGUEZ, Secretario de Planeación y obras públicas
Contratista	Santiago Andres Forero Reyes
Plazo definitivo	TRES (3) MESES Y VEINTIUN (21) DIAS
Tiempo suspensión	CERO (0) MESES
Valor Total	$ 10.730.000,00
Fecha de firma	martes, 8 de septiembre de 2026
Fecha de inicio	miércoles, 9 de septiembre de 2026
Fecha terminación	martes, 29 de diciembre de 2026

2.1	Suspensiones del contrato		
Item	Fecha de suspensión	Fecha de reinicio	Dias suspendido
Suspensión 1			

3 Verificación de las obligaciones del contrato

Se revisan y verifican todas las actividades realizadas por el contratista, de acuerdo con el informe de servicios y las evidencias presentadas. A continuación, se presenta un resumen de la ejecución:

Ítem	Obligaciones especificas	Informe de avance de la actividad	Anexo
1	Prestar el servicio de operación de la maquinaria amarilla y demás vehículos de propiedad del Municipio de San Pablo de Borbur en el sector urbano y rural.	Durante el mes de septiembre se realizaron labores de operación de la retroexcavadora de propiedad del Municipio de San Pablo de Borbur, destinadas al mantenimiento y mejoramiento de la red vial rural en las veredas San Martín y Siberia, contribuyendo a optimizar las condiciones de transitabilidad y facilitar el acceso de la comunidad a estos sectores.	1

2	Apoyar las labores de preparación de la vía antes y después de la compactación, con el fin de asegurar la correcta terminación de los tramos intervenidos.	Durante el mes de septiembre se llevaron a cabo actividades de mantenimiento y mejoramiento de la red vial rural en la vereda San Pedro, mediante la utilización de la retroexcavadora de propiedad del Municipio de San Pablo de Borbur, con el propósito de atender las necesidades de adecuación de la vía y mejorar las condiciones de movilidad del sector. Las labores ejecutadas comprendieron trabajos de nivelación, adecuación y manejo del material presente en la vía, permitiendo recuperar los puntos que presentaban mayores dificultades para el tránsito. Estas acciones contribuyeron a mejorar la transitabilidad y facilitar el desplazamiento de los habitantes de la vereda. De esta manera, se continúa apoyando el mantenimiento de la infraestructura vial rural del municipio, favoreciendo el acceso de la comunidad y el desarrollo de sus actividades cotidianas y productivas.	2

3	Garantizar que se cumplan los horarios y/o cronogramas establecidos por la administración municipal en la programación de actividades de mantenimiento de vías urbanas y rurales, de lo contrario ubicar la maquinaria y/o vehículos en los parqueaderos establecidos por la alcaldía para su permanencia allí durante el cese de actividades.	Durante el mes de septiembre se adelantaron actividades de mantenimiento y adecuación de la red vial rural en las veredas San Pedro, Siberia, Coscuez Santa Barbara y San Martín, con apoyo de la retroexcavadora de propiedad del Municipio de San Pablo de Borbur. Las labores estuvieron dirigidas a mejorar las condiciones de las vías mediante la adecuación del terreno, nivelación y manejo del material, facilitando la movilidad y el acceso de los habitantes de estos sectores. Finalizadas las actividades programadas, la maquinaria fue trasladada al sitio establecido por la Administración Municipal, quedando disponible para continuar atendiendo las necesidades de mantenimiento vial del municipio.	3

4	Realizar trabajos de intervención, vial mediante el manejo y operación de maquinaria amarilla municipal, tales como perfilado de vías, remoción y nivelación de material, conformación de cunetas y adecuación de accesos rurales, de acuerdo con los requerimientos técnicos y la programación establecida por la Administración Municipal.	Durante el mes de septiembre se ejecutaron labores con la retroexcavadora de propiedad del Municipio de San Pablo de Borbur, realizando trabajos de limpieza y adecuación de cunetas en los sectores de Siberia y San Martín, con el fin de mejorar el manejo de las aguas y las condiciones de las vías rurales. De igual manera, se efectuaron trabajos de adecuación y alistamiento del terreno en el sector Páramo Lagunas, destinados a la preparación del área para la construcción y uso de una cancha, contribuyendo al mejoramiento de los espacios para la comunidad. Estas actividades permitieron atender diferentes necesidades de mantenimiento vial y adecuación de espacios comunitarios en el municipio.	4
5	Registrar en una bitácora el número de horas de servicio, el lugar de recepción de la maquinaria y demás vehículos, indicando fecha y hora, así como las observaciones de cualquier eventualidad que se presente durante su tenencia.	Se anexa bitacora con los requerimientos solicitados.	5

6	Garantizar que se cumplan todos los mantenimientos preventivos y correctivos de la maquinaria amarilla y demás vehículos que le sean asignados.	Durante el mes de septiembre se realizaron labores de mantenimiento preventivo a la maquinaria utilizada en las actividades operativas, incluyendo trabajos de soldadura y engrase de sus diferentes componentes. Estas acciones permitieron realizar ajustes y mantener lubricadas las partes móviles de los equipos, contribuyendo a su adecuado funcionamiento y disponibilidad para las labores programadas.	6
7	Dar correcto uso a la maquinaria y demás vehículos de acuerdo con las especificaciones dadas en los respectivos manuales del equipo, responder por los elementos a su cargo, e informar oportunamente del estado de la maquinaria con el fin de prevenir daños en los mismos.	Durante el mes de septiembre se llevó a cabo el mantenimiento preventivo de la retroexcavadora, realizando la lubricación de los componentes y puntos de engrase requeridos para su adecuado desempeño. Esta labor permitió reducir el desgaste de las piezas móviles y mantener la maquinaria en condiciones apropiadas para continuar con las actividades operativas y de mantenimiento programadas.	7
8	En caso de cualquier novedad o anomalía en la operatividad del vehículo y/o maquinaria, reportar la situación de forma inmediata al supervisor del contrato, por escrito.	Durante el mes de septiembre se efectuó control sobre el estado y funcionamiento de la retroexcavadora durante las actividades desarrolladas. En el periodo no se evidenciaron situaciones que afectaran su normal operación ni fue necesario generar reportes por fallas o anomalías al supervisor del contrato.	N/A

9	Responder por el aseo, mantenimiento y cuidado del equipo asignado.	Durante el mes de septiembre se realizaron labores de aseo y limpieza de la retroexcavadora asignada, retirando residuos y material acumulado producto de las actividades ejecutadas. Estas acciones contribuyeron a mantener el equipo en adecuadas condiciones de limpieza, conservación y disponibilidad para su operación.	8
10	Llevar hoja de vida del equipo asignado para su operación, adjuntando los respectivos soportes de los mantenimientos preventivos y correctivos.	Durante el mes de septiembre se realizó la inspección preoperacional de la retroexcavadora antes de iniciar las labores, verificando sus condiciones básicas de funcionamiento y seguridad.	9
11	Apoyar todas las actividades de la Alcaldía Municipal.	No fue requerido actividades en el mes de Septiembre	N/A
12	Cumplir con las demás actividades relacionadas con el objeto del contrato que sean acordadas con el supervisor del contrato.	No se requirio actividades el mes de Septiembre.	N/A
		% de cumplimiento físico	**18,92%**

4 Verificación del balance financiero del contrato

Se realizó la verificación de la información financiera del contrato, obteniéndose el siguiente balance:

Valor inicial del contrato	$	10.730.000,00		
Valor adicional del contrato	$	-		
Valor pagado del contrato			$	-
Valor presente acta			$	2.030.000,00
Saldo a favor de la entidad (valor a liberar)	$	-		
Saldo por pagar contrato			$	8.700.000,00
SUMAS IGUALES	**$**	**10.730.000,00**	**$**	**10.730.000,00**

Afectación Presupuestal					
Rubro	**Fuente**	**Valor Total Rubro**	**Valor afectado**	**Saldo**	**Vlr Presente acta**

2.3.2.02.02.008.45.4599 4599031	1.2.4.3.03. SGP	10.730.000,00	-	10.730.000,00	-
	Totales	**10.730.000,00**	**-**	**10.730.000,00**	**-**

Avance Financiero

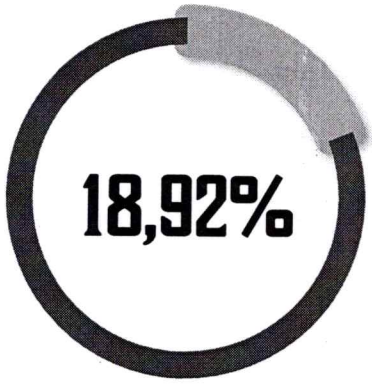

Avance físico

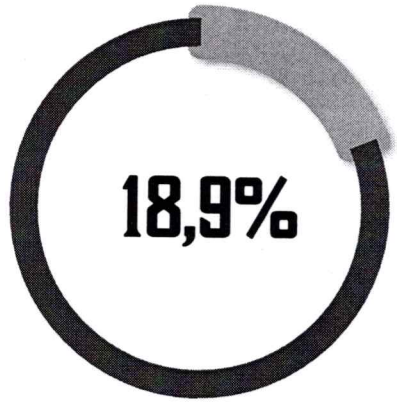

4 Verificación del los aportes a la seguridad social

El contratista se acoge a lo establecido en la Ley 2381 de 2024 y solicita que los aportes a la seguridad social sean descontados del pago parcial del contrato. Para tal efecto, presentó la respectiva solicitud por escrito, la cual se adjunta al presente informe.	NO

No. Planilla(s)		9511786151		**Concepto**
Meses aportados		SEPTIEMBRE		Revisada la información entregada por el contratista relacionada con los aportes a la seguridad social, y considerando la normatividad vigente, se emite el siguiente concepto sobre el cumplimiento de esta obligación contractual:
Fecha(s)		28/09/2026		
Vlr Aporte Pensiones	$	205.500,00	Cumple	
Vlr Aporte Salud	$	160.500,00	Cumple	
Vlr Aporte Aportes ARP	$	55.840,00	Cumple	
Total aportes	**$**	**421.840,00**	Cumple	**CUMPLE**

6 Firmas

Firma:

JUAN CAMILO VILLAMIL RODRIGUEZ
Secretario de Planeación y obras públicas
No. Identificación 1053346090
Supervisor

	Proyecto	Reviso	Aprobó
Nombre			
Firma			
TRD	Dependencia	Código	

ALCALDÍA MUNICIPAL DE SAN PABLO DE BORBUR

CERTIFICACIONES

FM -007
Versión 3.04
Fecha: 15/07/2025

CERTIFICACIÓN DE CUMPLIMIENTO ACTA PARCIAL No. 1

jueves, 1 de octubre de 2026

LA SECRETARIO DE PLANEACIÓN Y OBRAS PÚBLICAS

C E R T I F I C A

Que Santiago Andres Forero Reyes identificado con Cédula No. 1056506923 Expedida en San Pablo de Borbur ha dado cumplimiento a las obligaciones especificas y generales del contrato de Prestación de servicios No. CPS129-2026, cuyo objeto es CONTRATO DE PRESTACION DE SERVICIOS DE APOYO A LA GESTION COMO CONDUCTOR Y OPERARIO DE VEHICULOS Y MAQUINARIA AMARILLA DE PROPIEDAD DEL MUNICIPIO DE SAN PABLO DE BORBUR EN CUMPLIMIENTO DE LA META DE MEJORAMIENTO Y/O MANTENIMIENTO DE LAS VIAS TERCIARIAS para el período comprendido entre el miércoles, 9 de septiembre de 2026 y el miércoles, 30 de septiembre de 2026, y soportado mediante informe de actividades No. 1 y el informe de supervisión correspondiente.

Que el contratista entrego los siguiente anexos:

	Descrlpción	¿Aplica?		Cumple?	
		SI	NO	SI	NO
1	Formato de Informe de servicios diligenciado (FM - 201)	X		X	
2	Formato de anexos al Informe de servicios diligenciado (FM - 109)	X		X	
3	Anexos al Informe de servicios ordenado	X		X	
4	Copia de la planilla de pago de la seguridad social	X		X	
5	**PAZ Y SALVO SEGURIDAD SOCIAL:** Para contratos con persona jurídica y en los casos en que al contrato se le exija personal mínimo, deberá presentar el paz y salvo de aportes a la seguridad social, emitido por el representante legal y, cuando se requiera, firmado también por el revisor fiscal.		X		X
6	**PAZ Y SALVO CON PROVEEDORES:** Como requisito para el pago final, en los contratos que involucren la participación de proveedores, el contratista deberá presentar una certificación de paz y salvo, emitida por él mismo, en la que manifieste que no existen obligaciones pendientes con sus proveedores		N		N
8	**ENTRADA DE ALMACEN:** para contratos que contemplen el suministro de bienes (FM - 045).		N		X
9	**ANEXO INFORME DE SERVICIOS DE CONTRATOS DE SUMINISTRO:** para contratos de suministro y compraventa de bienes. (FM - 045)		N		X
10	**ANEXOS INFORME DE SERVICIOS CONTRATOS DE OBRA PUBLICA:** Para contratos de Obra Pública, (FM - 046 "Sabana").		X		X
11	Documento equivalente (Cuenta de cobro) o Factura	X		X	
12	Formato de Informe de supervisión diligenciado	N		N	
13	Acta parcial	X		X	
14	Certificado de cumplimiento	X		X	
15	**PAZ Y SALVO LIQUIDACIÓN:** Para todos los contratos a la liquidación diligenciamiento del paz y salvo (FM - 008)		X		X
16	**VIGENCIA DE LAS GARANTIAS:** el supervisor ha verificado las pólizas del contrato y sus modificaciones, constatando que se encuentran aprobadas, vigentes y cumplen con los requisitos exigidos.		X		X
17	**SOLICITUD ACOGIMIENTO LEY 2381 DE 2024:** SI el contratista se acoge a dicha ley, solicitud firmada por el contratista en la cual se acoge a la norma y solicita se descuenten del pago parcial los aportes a la seguridad social		N		X

Firma:

JUAN CAMILO VILLAMIL RODRIGUEZ
Secretario de Planeación y obras públicas
Supervisión

Proyecto	Reviso	Aprobó

ALCALDÍA MUNICIPAL DE SAN PABLO DE BORBUR

CERTIFICACIONES

FM -007
Versión 3.04
Fecha: 15/07/2025

Nombre				
Firma				
TRD	Dependencia		Código	

ALCALDÍA MUNICIPAL DE SAN PABLO DE BORBUR

INFORME DE SERVICIOS

FM -201
Versión 3.05
Fecha: 15/07/2025

Informe No.	1	**Fecha del informe**	jueves, 1 de octubre de 2026
Periodo del informe	del	miércoles, 9 de septiembre de 2026	
	al	miércoles, 30 de septiembre de 2026	

1	**Información general del contrato**

Numero	CPS129-2026	**Fecha de firma**	martes, 8 de septiembre de 2026

Objeto del contrato

CONTRATO DE PRESTACION DE SERVICIOS DE APOYO A LA GESTION COMO CONDUCTOR Y OPERARIO DE VEHICULOS Y MAQUINARIA AMARILLA DE PROPIEDAD DEL MUNICIPIO DE SAN PABLO DE BORBUR EN CUMPLIMIENTO DE LA META DE MEJORAMIENTO Y/O MANTENIMIENTO DE LAS VIAS TERCIARIAS

Modalidad de contratación	**Tipo de contrato**
Contratación directa	Prestación de servicios

Contratante

ALCALDÍA MUNICIPAL DE SAN PABLO DE BORBUR con NIT: 891 801 369 - 2, representada legalmente por CARLOS ALBERTO CASTELLANOS GÓMEZ, Alcalde Municipal

Contratista	**Tipo de razón social**
Santiago Andres Forero Reyes	Persona Natural

Tipo de identificación	**No. De Identificación**	**Expedido en**	**Tipo de riesgo**
Cédula	1056506923	San Pablo de Borbur	Tipo IV

Supervisor del contrato	**Cargo del supervisor**	**No. De Identificación**	**Expedido en**
JUAN CAMILO VILLAMIL RODRIGUEZ	Secretario de Planeación y obras públicas	1053346090	Chiquinquirá

2	**Plazo del contrato**

Plazo Inicial	**Plazo adicional**	**Tiempo de suspensión**	**Plazo definitivo**
TRES (3) MESES Y VEINTIUN (21) DIAS	CERO (0) MESES	CERO (0) MESES	TRES (3) MESES Y VEINTIUN (21) DIAS

Duración En días

111	0	0,00	111

Fecha de inicio	miércoles, 9 de septiembre de 2026
Fecha de terminación	martes, 29 de diciembre de 2026

3	**Información financiera del contrato**

3.1	**Contrato Inicial**		
Tipo	**Numero**	**Fecha**	**Valor**
CDP	CDP202609070003	lunes, 7 de septiembre de 2026	10.730.000,00
RP	RP202609080005	martes, 8 de septiembre de 2026	10.730.000,00

Forma de pago del contrato

ACTAS PARCIALES DE PAGO

Afectación Presupuestal

Rubro	**Fuente**	**Valor Total Rubro**	**Valor afectado**	**Saldo**	**Vlr Presente acta**

ALCALDÍA MUNICIPAL DE SAN PABLO DE BORBUR

INFORME DE SERVICIOS

FM -201
Versión 3.05
Fecha: 15/07/2025

2.3.2.02.02.008.45.4599.4599031	1.2.4.3.03. SGP-PROPOSITO GENERAL PROPOS	10.730.000,00		10.730.000,00	
	Totales	**10.730.000,00**	-	**10.730.000,00**	-

Programación de pagos						
Acta 1	$	2.030.000,00	**Acta 5**		**Acta 9**	
Acta 2	$	2.900.000,00	**Acta 6**		**Acta 10**	
Acta 3	$	2.900.000,00	**Acta 7**		**Acta 11**	
Acta 4	$	2.900.000,00	**Acta 8**		**Acta 12**	

Valor total del contrato	**Valor presente acta**
$ 10.730.000,00	**$ 2.030.000,00**

Valor a pagar presente acta en letras

DOS MILLONES TREINTA MIL PESOS ($2.030.000)

Balance del contrato

Valor inicial del contrato	$	10.730.000,00		
Valor adicional del contrato	$	-		
Valor pagado del contrato			$	-
Valor presente acta			$	2.030.000,00
Saldo a favor de la entidad (valor a liberar)				
Saldo por pagar contrato			$	8.700.000,00
SUMAS IGUALES	**$**	**10.730.000,00**	**$**	**10.730.000,00**

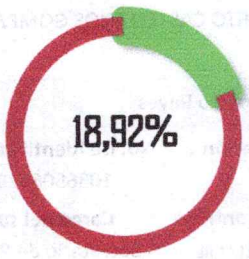

4	**Obligaciones especificas**		
Item	**Actividad especifica del contrato**	**Informe de avance de la actividad**	**Anexo No**
1	Prestar el servicio de operación de la maquinaria amarilla y demás vehículos de propiedad del Municipio de San Pablo de Borbur en el sector urbano y rural.	Durante el mes de septiembre se realizaron labores de operación de la retroexcavadora de propiedad del Municipio de San Pablo de Borbur, destinadas al mantenimiento y mejoramiento de la red vial rural en las veredas San Martín y Siberia, contribuyendo a optimizar las condiciones de transitabilidad y facilitar el acceso de la comunidad a estos sectores.	1

2	Apoyar las labores de preparación de la vía antes y después de la compactación, con el fin de asegurar la correcta terminación de los tramos intervenidos.	Durante el mes de septiembre se llevaron a cabo actividades de mantenimiento y mejoramiento de la red vial rural en la vereda San Pedro, mediante la utilización de la retroexcavadora de propiedad del Municipio de San Pablo de Borbur, con el propósito de atender las necesidades de adecuación de la vía y mejorar las condiciones de movilidad del sector. Las labores ejecutadas comprendieron trabajos de nivelación, adecuación y manejo del material presente en la vía, permitiendo recuperar los puntos que presentaban mayores dificultades para el tránsito. Estas acciones contribuyeron a mejorar la transitabilidad y facilitar el desplazamiento de los habitantes de la vereda. De esta manera, se continúa apoyando el mantenimiento de la infraestructura vial rural del municipio, favoreciendo el acceso de la comunidad y el desarrollo de sus actividades cotidianas y productivas.	2
3	Garantizar que se cumplan los horarios y/o cronogramas establecidos por la administración municipal en la programación de actividades de mantenimiento de vías urbanas y rurales, de lo contrario ubicar la maquinaria y/o vehículos en los parqueaderos establecidos por la alcaldía para su permanencia allí durante el cese de actividades.	Durante el mes de septiembre se adelantaron actividades de mantenimiento y adecuación de la red vial rural en las veredas San Pedro, Siberia, Coscuez Santa Bárbara y San Martín, con apoyo de la retroexcavadora de propiedad del Municipio de San Pablo de Borbur. Las labores estuvieron dirigidas a mejorar las condiciones de las vías mediante la adecuación del terreno, nivelación y manejo del material, facilitando la movilidad y el acceso de los habitantes de estos sectores. Finalizadas las actividades programadas, la maquinaria fue trasladada al sitio establecido por la Administración Municipal, quedando disponible para continuar atendiendo las necesidades de mantenimiento vial del municipio.	3

4	Realizar trabajos de intervención, vial mediante el manejo y operación de maquinaria amarilla municipal, tales como perfilado de vías, remoción y nivelación de material, conformación de cunetas y adecuación de accesos rurales, de acuerdo con los requerimientos técnicos y la programación establecida por la Administración Municipal.	Durante el mes de septiembre se ejecutaron labores con la retroexcavadora de propiedad del Municipio de San Pablo de Borbur, realizando trabajos de limpieza y adecuación de cunetas en los sectores de Siberia y San Martín, con el fin de mejorar el manejo de las aguas y las condiciones de las vías rurales. De igual manera, se efectuaron trabajos de adecuación y alistamiento del terreno en el sector Páramo Lagunas, destinados a la preparación del área para la construcción y uso de una cancha, contribuyendo al mejoramiento de los espacios para la comunidad. Estas actividades permitieron atender diferentes necesidades de mantenimiento vial y adecuación de espacios comunitarios en el municipio.	4
5	Registrar en una bitácora el número de horas de servicio, el lugar de recepción de la maquinaria y demás vehículos, indicando fecha y hora, así como las observaciones de cualquier eventualidad que se presente durante su tenencia.	Se anexa bitacora con los requerimientos solicitados.	5
6	Garantizar que se cumplan todos los mantenimientos preventivos y correctivos de la maquinaria amarilla y demás vehículos que le sean asignados.	Durante el mes de septiembre se realizaron labores de mantenimiento preventivo a la maquinaria utilizada en las actividades operativas, incluyendo trabajos de soldadura y engrase de sus diferentes componentes. Estas acciones permitieron realizar ajustes y mantener lubricadas las partes móviles de los equipos, contribuyendo a su adecuado funcionamiento y disponibilidad para las labores programadas.	6
7	Dar correcto uso a la maquinaria y demás vehículos de acuerdo con las especificaciones dadas en los respectivos manuales del equipo, responder por los elementos a su cargo, e informar oportunamente del estado de la maquinaria con el fin de prevenir daños en los mismos.	Durante el mes de septiembre se llevó a cabo el mantenimiento preventivo de la retroexcavadora, realizando la lubricación de los componentes y puntos de engrase requeridos para su adecuado desempeño. Esta labor permitió reducir el desgaste de las piezas móviles y mantener la maquinaria en condiciones apropiadas para continuar con las actividades operativas y de mantenimiento programadas.	7

8	En caso de cualquier novedad o anomalía en la operatividad del vehículo y/o maquinaria, reportar la situación de forma inmediata al supervisor del contrato, por escrito.	Durante el mes de septiembre se efectuó control sobre el estado y funcionamiento de la retroexcavadora durante las actividades desarrolladas. En el periodo no se evidenciaron situaciones que afectaran su normal operación ni fue necesario generar reportes por fallas o anomalías al supervisor del contrato.	N/A

ALCALDÍA MUNICIPAL DE SAN PABLO DE BORBUR

INFORME DE SERVICIOS

FM -201
Versión 3.05
Fecha: 15/07/2025

9	Responder por el aseo, mantenimiento y cuidado del equipo asignado.	Durante el mes de septiembre se realizaron labores de aseo y limpieza de la retroexcavadora asignada, retirando residuos y material acumulado producto de las actividades ejecutadas. Estas acciones contribuyeron a mantener el equipo en adecuadas condiciones de limpieza, conservación y disponibilidad para su operación.	8
10	Llevar hoja de vida del equipo asignado para su operación, adjuntando los respectivos soportes de los mantenimientos preventivos y correctivos.	Durante el mes de septiembre se realizó la inspección preoperacional de la retroexcavadora antes de iniciar las labores, verificando sus condiciones básicas de funcionamiento y seguridad. La revisión fue registrada en el formato correspondiente, permitiendo identificar y atender oportunamente cualquier novedad presentada en el equipo.	9
11	Apoyar todas las actividades de la Alcaldía Municipal.	No fue requerido actividades en el mes de Septiembre	N/A
12	Cumplir con las demás actividades relacionadas con el objeto del contrato que sean acordadas con el supervisor del contrato.	No se requirio actividades el mes de Septiembre.	N/A

Avance porcentual del contrato **19%**

Avance físico promedio del contrato

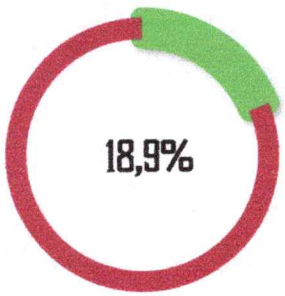

5 Aportes a la seguridad social

El contratista se acoge a lo establecido en la Ley 2381 de 2024 y solicita que los aportes a la seguridad social sean descontados del pago parcial del contrato. Para tal efecto, presentó la respectiva solicitud por escrito, la cual se adjunta al presente informe. NO

No. Planilla(s)		9511786151	
Meses aportados		SEPTIEMBRE	
Fecha(s) de pago de la planilla		28/09/2026	
Vlr Aporte Pensiones	$	205.500,00	Cumple
Vlr Aporte Salud	$	160.500,00	Cumple
Vlr Aporte Aportes ARP	$	55.840,00	Cumple
Total aportes	**$**	**421.840,00**	Cumple

6 Firmas

Firma:

Santiago F.

Santiago Andres Forero Reyes

Cédula No. 1056506923 Expedida en San Pablo de Borbur

Contratista

	Proyecto	Reviso	Aprobó
Nombre			
Firma			
TRD	Dependencia	Código	

NÚMERO DEL CONTRATO 2026- 129 NÚMERO DE INFORME 01

Actividad 1:	Presentar el Servicio de operación de la maquinaria amarilla y demás vehículos de propiedad del Municipio de San Pablo de Borbur en el sector urbano y rural.

Tipo de anexo:	Medio magnético ____ Impreso __X__	**ANEXO No.**	**01**

Descripción del anexo

Se anexa fotografías referentes a la actividad en el mes de septiembre en el tramo donde se trabajó con el servicio de operación.

Evidencia Fotográfica

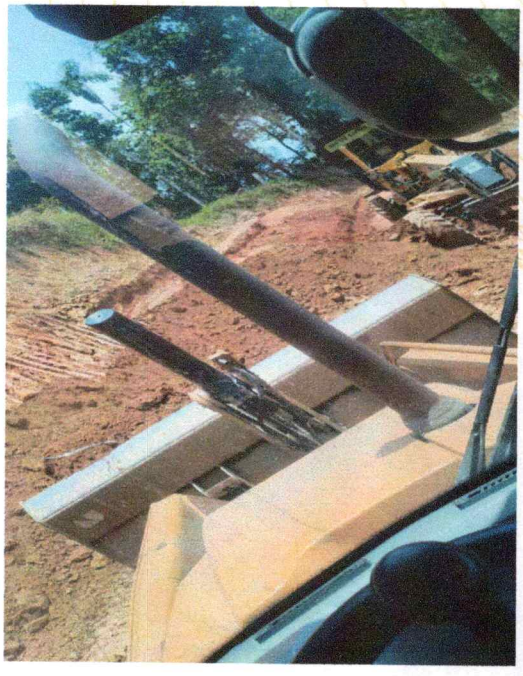





Actividad 2:	Apoyar las labores de preparación de la vía antes y después de la compactación, con el fin de asegurar la correcta terminación de los tramos intervenidos.

Tipo de anexo:	Medio magnético ____ Impreso __X__	**ANEXO No.**	**02**

Descripción del anexo

Se anexa fotografías de las labores realizadas en el mes de septiembre en el mantenimiento y adecuación de red vial en San Pedro Siberia y San Martin.

Evidencia Fotográfica









Actividad 3:	Garantizar que se cumplan los horarios y/o cronogramas establecidos por la administración municipal en la programación de actividades de mantenimiento de vías urbanas y rurales, de lo contrario ubicar la maquinaria y /o vehículos en los parqueaderos establecidos por la Alcaldía por la permanencia allí durante el cese de actividades.

Tipo de anexo:	Medio magnético ____ Impreso __X__	**ANEXO No.**	**03**

Descripción del anexo

Se anexa cronograma del mes de septiembre, donde se evidencia el cumplimiento de horario.

Evidencia Fotográfica

	PREOPERACIONAL DE RETROEXCAVADORA	

Ubicación: San Martin -Siberia

Operador: Santiago Andrés Forero Reyes

ITEM	FECHA	CONCEPTO	EVIDENCIA FOTOGRAFICA
MARTES	01-09-2026	Mantenimiento y mejoramiento vial en San Martin y Siberia	
MIERCOLES	02-09-2026	Mantenimiento y mejoramiento vial en San Martin y Siberia	
JUEVES	03-09-2026	Mantenimiento y mejoramiento vial en San Martin y Siberia	
VIERNES	04-09-2026	Mantenimiento y mejoramiento vial en San Martin y Siberia	

	PREOPERACIONAL DE RETROEXCAVADORA	

Ubicación: Siberia, San Martin

Operador Santiago Andrés Forero Reyes

ITEM	FECHA	CONCEPTO	EVIDENCIA FOTOGRAFICA
LUNES	07-09-2026	Mantenimiento y mejoramiento vial en San Martin y Siberia	
MARTES	08-09-2026	Mantenimiento y mejoramiento vial en San Martin y Siberia	
MIERCOLES	09-09-2026	Mantenimiento, mejoramiento vial y limpieza de canal en San Martin y Siberia	
JUEVES	10-09-2026	Mantenimiento y mejoramiento vial en San Martin y Siberia	
VIERNES	11-09-2026	Mantenimiento y mejoramiento vial en San Martin y Siberia	

Actividad 4:	Realizar trabajos de intervención vial mediante el manejo y operación de maquinaria amarilla municipal, tales como perfilado de vías, remoción y nivelación de material, conformación de cunetas y adecuación de accesos rurales, de acuerdo con los requerimientos técnicos y la programación establecida por la Administración Municipal.

Tipo de anexo:	Medio magnético ____ Impreso __X__	**ANEXO No.**	**04**

Descripción del anexo

Anexo fotografías del trabajo realizado del mejoramiento vial.

Evidencia Fotográfica







Actividad 5:	Registrar en una bitácora el número de horas de servicio, el lugar de recepción de la maquinaria y demás vehículos, indicando fecha y hora, así como las observaciones de cualquier eventualidad que se presente durante su tenencia.

Tipo de anexo:	Medio magnético ____ Impreso __X__	**ANEXO No.**	**05**

Descripción del anexo

Se anexa evidencia Física de la Bitácora.

Evidencia Fotográfica

ANEXO EVIDENCIA FISICA

Actividad 6:	Garantizar que se cumplan todos los mantenimientos preventivos y correctivos de la maquinaria amarilla y demás vehículos que le sean asignados.

Tipo de anexo:	Medio magnético ____ Impreso __X__	**ANEXO No.**	**06**

Descripción del anexo

Anexo evidencia fotográfica de la actividad ejecutada.

Evidencia Fotográfica

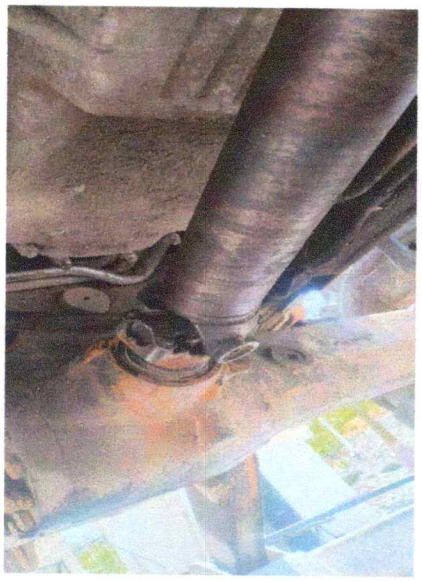

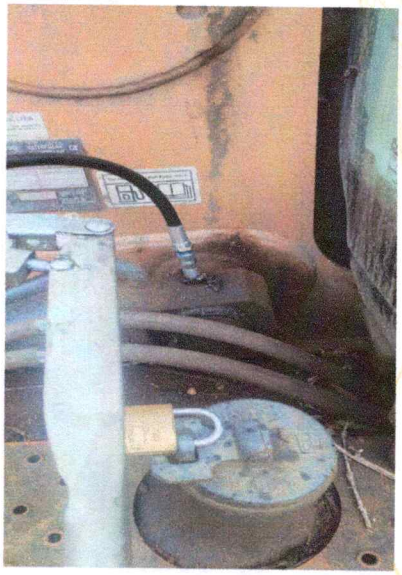

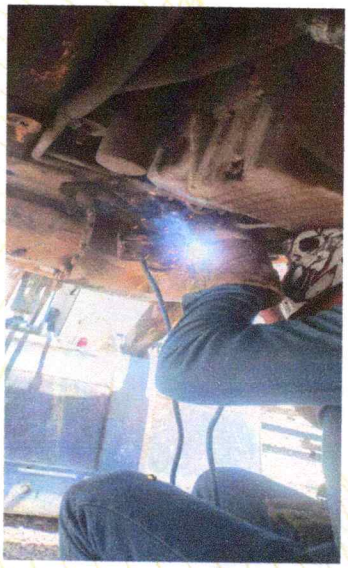



PREOPERACIONAL DE RETROEXCAVADORA



Ubicación: San Martin -Siberia

Operador: Santiago Andrés Forero Reyes

ITEM	FECHA	CONCEPTO	EVIDENCIA FOTOGRAFICA
MARTES	01-09-2026	Mantenimiento y mejoramiento vial en San Martin y Siberia	
MIERCOLES	02-09-2026	Mantenimiento y mejoramiento vial en San Martin y Siberia	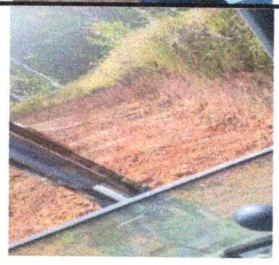
JUEVES	03-09-2026	Mantenimiento y mejoramiento vial en San Martin y Siberia	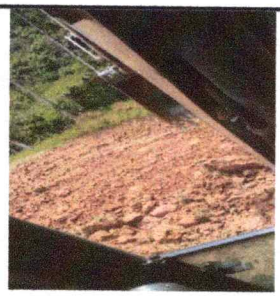
VIERNES	04-09-2026	Mantenimiento y mejoramiento vial en San Martin y Siberia	



PREOPERACIONAL DE RETROEXCAVADORA



Ubicación: Siberia, San Martin

Operador Santiago Andrés Forero Reyes

ITEM	FECHA	CONCEPTO	EVIDENCIA FOTOGRAFICA
LUNES	07-09-2026	Mantenimiento y mejoramiento vial en San Martin y Siberia	
MARTES	08-09-2026	Mantenimiento y mejoramiento vial en San Martin y Siberia	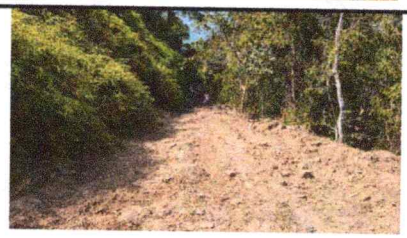
MIERCOLES	09-09-2026	Mantenimiento, mejoramiento vial y limpieza de canal en San Martin y Siberia	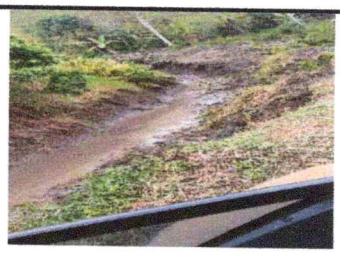
JUEVES	10-09-2026	Mantenimiento y mejoramiento vial en San Martin y Siberia	
VIERNES	11-09-2026	Mantenimiento y mejoramiento vial en San Martin y Siberia	

	**PREOPERACIONAL DE RETROEXCAVADORA**	

Ubicación: San Pedro

Operador: Santiago Andrés Forero Reyes

ITEM	FECHA	CONCEPTO	EVIDENCIA FOTOGRAFICA
LUNES	14-092026	Mantenimiento y mejoramiento vial en San Pedro.	
MARTES	15-092026	Mantenimiento y mejoramiento vial en San Pedro	
MIERCOLES	16-092026	Mantenimiento y mejoramiento vial en San Pedro	
JUEVES	17-09-2026	Mantenimiento y mejoramiento vial en San Pedro	
VIERNES	18-09-2026	Mantenimiento y mejoramiento vial en San Pedro	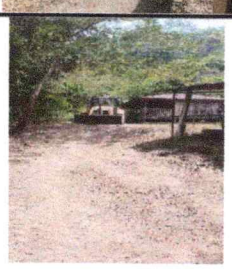

	**PREOPERACIONAL DE RETROEXCAVADORA**	

Ubicación: Paramo Lagunas

Operador: Santiago Andrés Forero Reyes

ITEM	FECHA	CONCEPTO	EVIDENCIA FOTOGRAFICA
LUNES	21-09-2026	Mantenimiento y mejoramiento vial en Paramo Lagunas	
MARTES	22-09-2026	Mantenimiento y mejoramiento vial en Paramo Lagunas	
MIERCOLES	23-09-2026	Mantenimiento y mejoramiento vial en Paramo Lagunas	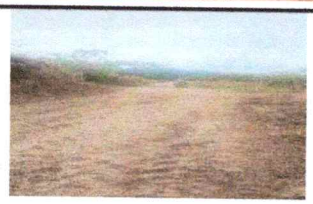
JUEVES	24-09-2026	Mantenimiento y mejoramiento vial en Paramo Lagunas	
VIERNES	25-09-2026	Mantenimiento y mejoramiento vial en Paramo Lagunas	

	**PREOPERACIONAL DE RETROEXCAVADORA**	

Ubicación: Coscuez, San Martin y Santa Barbara

Operador: Santiago Andrés Forero Reyes

ITEM	FECHA	CONCEPTO	EVIDENCIA FOTOGRAFICA
LUNES	28-09-2026	Mantenimiento y mejoramiento vial en Coscuez	
MARTES	29-09-2026	Mantenimiento y mejoramiento vial en San Martin	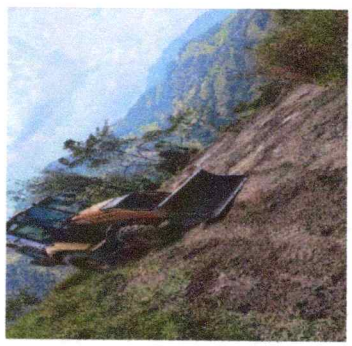
MIERCOLES	30-09-2026	Mantenimiento y mejoramiento vial en Santa Barbara.	

Actividad 7:	Dar correcto uso a la maquinaria y demás vehículos de acuerdo con las especificaciones dadas en los respectivos manuales del equipo, responder por elementos a su cargo, e informar oportunamente del estado de la maquinaria con el fin de prevenir daños en los mismos.

Tipo de anexo:	Medio magnético ____ Impreso __X__	**ANEXO No.**	**07**

Descripción del anexo

Se anexa fotográfica de la actividad ejecutada.

Evidencia Fotográfica



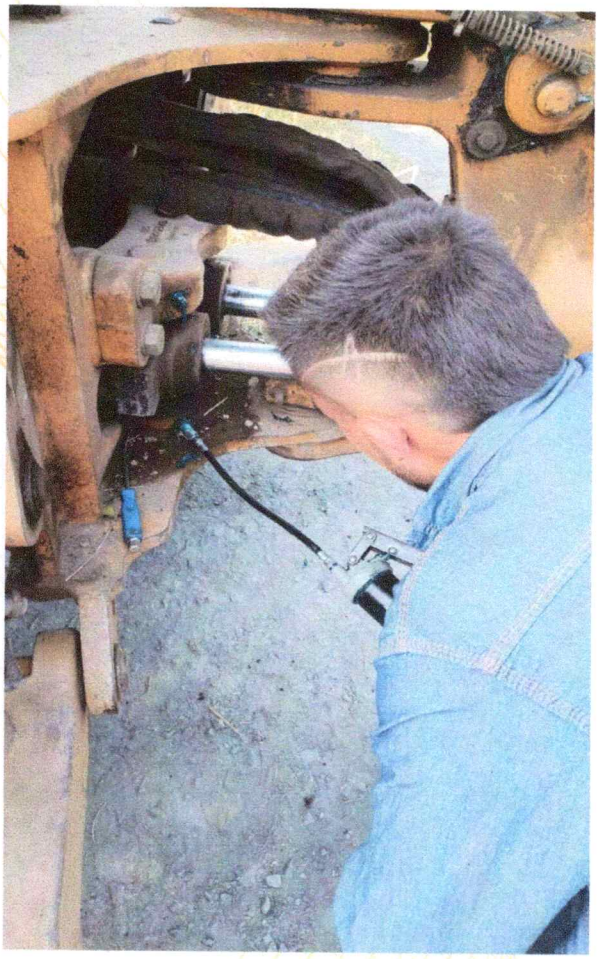

Actividad 9:	Responder por el aseo, mantenimiento y cuidado del equipo asignado.

Tipo de anexo:	Medio magnético ____ Impreso __X__	**ANEXO No.**	**08**

Descripción del anexo

Anexo fotografías correspondientes a la actividad en el mes de septiembre.

Evidencia Fotográfica







Actividad 10:	Llevar la hoja de vida del equipo asignado para su operación, adjuntando los respectivos soportes de los mantenimientos preventivos y correctivos.

Tipo de anexo:	Medio magnético ____ Impreso __X__	**ANEXO No.**	**09**

Descripción del anexo

Se anexa formato preoperacional, correspondiente a la actividad asignada.

Evidencia Fotográfica

EVIDENCIA FISICA

ALCALDÍA MUNICIPAL DE SAN PABLO DE BORBUR NIT. 891801349-2	FORMATO	CODIGO : FM -142
	INSPECCION PREOPERACIONAL VEHÍCULOS - RETROEXCAVADORA	VERSION:1.0
		FECHA: 10/11/2025

PLACA DEL VEHICULO		MODELO	2020
TIPO DE VEHICULO	Retroexcavadora	MARCA	CAT 415
CONDUCTOR ASIGNADO	DOCUMENTO IDENTIDAD	1056506923	
	NOMBRE Y APELLIDOS	Santiago Andres Forero Reyes	
	LICENCIA DE CONDUCCIÓN	CATEGORIA	B2
		VIGENCIA	26-05-2032

I. VERIFICACIÓN DE VENCIMIENTOS DE DOCUMENTOS Y ELEMENTOS

Documentación	FECHA DE VENCIMIENTO DIA	MES	AÑO
Tarjeta de propiedad			
Seguro Obligatorio (soat)			
Revisión Tecnomecánica y Certificación de Gases			
Poliza de seguro			
Licencia de Conducción del conductor			

Elementos	FECHA DE VENCIMIENTO DIA	MES	AÑO
Botiquin	N.A.		
Extintor	N.A		
Bateria Garantia	N.A		

Fecha ultimo mantenimiento				Kilometraje:		Horometro:	

II. VERIFICACIÓN DE ELEMENTOS

B= BUENO R= REGULAR M= MALO S= SI N=NO CR= CON REQUERIMIENTO

DIA DE LA SEMANA	LUNES	MARTES	MIÉRCOLES	JUEVES	VIERNES	SÁBADO	DOMINGO	
FECHA (DD/MM/AAAA)			09-09-26	10-09-26	11-09-26			
KILOMETRAJE U HORÓMETRO								

1 CABINA	B	R	M	B	R	M	B	R	M	B	R	M	B	R	M	B	R	M	B	R	M	OBSERVACIONES
Indicadores(Refrigerante,amperimetro,presion aceite-motor,velocimetro)							X			X			X									
Cinturon de seguridad							X			X			X									
Luces direccionales							X			X			X									
Puertas (Vidrios,seguros,manijas)							X				X			X								
Asiento (Apoyacabezas)							X			X			X									
Vidrio Panoramico							X			X			X									
Limpiavidrios								X			X			X								
Alarma de retroceso							X			X			X									
Pito							X			X			X									
Espejos (Derecho,izquiero y retrovisor)								X			X			X								
Airbags							X			X			X									
Chasis y carroceria																						NA.
Palancas de mando(sencilla y dole si aplica)							X						X									
Frenos (de emergencia y servicio)							X			X			X									

2 EQUIPO DE CARRETERA	B	R	M	B	R	M	B	R	M	B	R	M	B	R	M	B	R	M	B	R	M	OBSERVACIONES
1 gato con capacidad para elevar el vehiculo																						
1 chaleco reflectivo							X			X			X									NA.
2 tacos para bloquear el vehiculo																						NA.
2 señales de carretera triangulares							X			X			X									NA.
1 par de guantes de trabajo en lona								X			X			X								
1 cruceta																						NA.
1 cable de iniciar																						NA.
1 extinguidor de fuego(capacidad min. 10 lb), Tipo BC preferiblemente CO2																						NA.
2 conos plasticos reflectivos de 50 cm de alto																						NA.
1 linterna auto recargable con adaptador al encendedor de cigarrillos																						NA.
1 caja de herramientas (alicates, destornilladores de pala y estrella, llave de expansión y lijas								X			X			X								NA.

3 ESTADO DE LLANTAS	B	R	M	B	R	M	B	R	M	B	R	M	B	R	M	B	R	M	B	R	M	OBSERVACIONES
Delantera Derecha							X			X			X									
Delantera Izquierda							X			X			X									
Trasera Derecha							X			X			X									
Trasera Izquierda							X			X			X									
Repuesto																						
Presión aire llanta							X			X			X									NA.
Rines							X			X			X									

4 OTROS	B	R	M	B	R	M	B	R	M	B	R	M	B	R	M	B	R	M	B	R	M	OBSERVACIONES
Instalaciones eléctricas							X			X			X									
Exosto							X			X			X									
Alarma Sonora de Reversa							X			X			X									
Transmision							X			X			X									
Sistema de dirección							X			X			X									
Guaya del acelerador							X			X			X									
Sistema de embrague							X			X			X									
Encendido							X			X			X									
Escalera, pasamanos, estribos							X			X			X									
Cremallera ventanas, seguros puertas							X			X			X									
Placas							X			X			X									

5 HERRAMIENTAS O ACCSESORIOS ESPECIFICOS	B	R	M	B	R	M	B	R	M	B	R	M	B	R	M	B	R	M	B	R	CR	OBSERVACIONES
Estado de cucharón/pala/implementos							X			X			X									
Pernos pasadores, bujes y soldaduras							X			X			X									
Mandos hidráulicos (subida, bajada, giros)							X			X			X									
Estado de brazos articulados							X			X			X									
Cilindros gemelos							X			X			X									
Cilindros del balde							X			X			X									
Cilindro de levante							X			X			X									
Cilindro de inclinación							X			X			X									
Revisión de pasadores, pernos y bujes							X			X			X									
Verificación de cuchara delantera (cortes, soldaduras, borde cortante)							X			X			X									
Sistema de transmisión en correcto funcionamiento							X			X			X									
Estabilizadores							X			X			X									
Cabina/puesto de control con mandos en buen estado							X			X			X									
Cinturón de seguridad y estructura ROPS/FOPS en condiciones							X			X			X									
Tablero de instrumentos y alarmas funcionando							X			X			X									

AUTOEVALUACIÓN PSICO-FISICA	S	N	CR	S	N	CR	S	N	CR	S	N	CR	S	N	CR	S	N	CR	S	N	CR	OBSERVACIONES
Ha dormido más de 6 horas							X			X			X									
Ha dormido menos de 6 horas								X			X			X								
Toma actualmente algun medicamento?								X			X			X								
Ha ingerido alcohol en las ultimas 24 horas								X			X			X								
Ha comido en las ultimas 4 horas							X			X			X									
Cuenta con los EPP necesarios para la operación							X			X			X									
Se encuentra el equipo apto para operación							X			X			X									

III. SEGUIMIENTO

Fecha seguimiento: 09-09-2026

Nombre Supervisor y/o coordinador:

Firma Supervisor y/o Coordinador: Alan Rol

Powered by CamScanner

ALCALDÍA MUNICIPAL DE SAN PABLO DE BORBUR
NIT. 891801369-2

FORMATO	CODIGO : FM -142
INSPECCION PREOPERACIONAL VEHÍCULOS - RETROEXCAVADORA	VERSION:1.0
	FECHA: 10/11/2025

PLACA DEL VEHICULO		MODELO	2020
TIPO DE VEHICULO		MARCA	CAT 416.
CONDUCTOR ASIGNADO	DOCUMENTO IDENTIDAD		1054506923
	NOMBRE Y APELLIDOS		Santiago Andres Forero Reyes
	LICENCIA DE CONDUCCIÓN	CATEGORIA	B2
		VIGENCIA	26-05-2032.

I. VERIFICACIÓN DE VENCIMIENTOS DE DOCUMENTOS Y ELEMENTOS

Documentación	FECHA DE VENCIMIENTO DIA	MES	AÑO
Tarjeta de propiedad			
Seguro Obligatorio (soat)			
Revisión Tecnomecánica y Certificacion de Gases			
Poliza de seguro			
Licencia de Conducción del conductor	26	05	2032

Elementos	FECHA DE VENCIMIENTO DIA	MES	AÑO
Botiquín	N.A		
Extintor	N.A		
Batería Garantía	N.A.		

Fecha ultimo mantenimiento	19	Sep	2026	Kilometraje		Horometro	8.240.0

II. VERIFICACIÓN DE ELEMENTOS

B= BUENO R= REGULAR M= MALO — S= SI N=NO — CR= CON REQUERIMIENTO

DIA DE LA SEMANA	LUNES			MARTES			MIÉRCOLES			JUEVES			VIERNES			SÁBADO			DOMINGO			
FECHA (DD/MM/AAAA)	14-09-26			15-09-26			16-09-26			17-09-26			18-09-26									
KILOMETRAJE U HOROMETRO																						
1	B	R	M	B	R	M	B	R	M	B	R	M	B	R	M	B	R	M	B	R	M	OBSERVACIONES
CABINA																						
Indicadores(Refrigerante,amperimetro,presion aceite-motor,velocimetro)	X			X			X			X			X									
Cinturon de seguridad	X			X			X			X			X									
Luces direccionales			X		X				X		X			X								
Puertas (Vidrios,seguros,manijas)	X			X			X			X			X									
Asiento (Apoyacabezas)	X			X			X			X			X									
Vidrio Panoramico		X			X			X			X			X								Fracturado
Limpiavidrios	X			X			X			X			X									
Alarma de retroceso	X			X			X			X			X									
Pito		X			X			X			X			X								Solo sirve 1.
Espejos (Derecho,izquiero y retrovisor)	X			X			X			X			X									NA
Airbags										X			X									Posee rotas
Chasis y carroceria	X			X			X			X			X									De parqueo no sirve
Palancas de mando(sencilla y doble si aplica)	X			X			X			X			X									
Frenos (de emergencia y servicio)		X			X			X			X			X								

2	B	R	M	B	R	M	B	R	M	B	R	M	B	R	M	B	R	M	B	R	M	OBSERVACIONES
EQUIPO DE CARRETERA																						
1 gato con capacidad para elevar el vehiculo	X			X			X			X			X									NA
1 chaleco reflectivo																						
2 tacos para bloquear el vehiculo																						NA
2 señales de carretera triangulares																						No tiene
1 par de guantes de trabajo en lona	X			X			X			X			X									
1 cruceta		X			X			X			X			X								
1 cable de iniciar																						No tiene
1 extinguidor de fuego(capacidad min. 10 lb), Tipo BC preferiblemente CO2																						No tiene
2 conos plásticos reflectivos de 50 cm de alto																						No tiene
1 linterna auto recargable con adaptador al encendedor de cigarrillos																						No tiene
1 caja de herramientas (alicates, destornilladores de pala y estrella, llave de expansión y fijas		X			X			X			X			X								

3	B	R	M	B	R	M	B	R	M	B	R	M	B	R	M	B	R	M	B	R	M	OBSERVACIONES
ESTADO DE LLANTAS																						
Delantera Derecha	X			X			X			X			X									
Dulantera Izquierda	X			X			X			X			X									
Trasera Derecha	X			X			X			X			X									
Trasera Izquierda	X			X			X			X			X									
Repuesto																						N A.
Presión aire llanta	X			X			X			X			X									
Rines	X			X			X			X			X									

4	B	R	M	B	R	M	B	R	M	B	R	M	B	R	M	B	R	M	B	R	M	OBSERVACIONES
OTROS																						
Instalaciones eléctricas	X			X			X			X			X									
Exosto	X			X			X			X			X									
Alarma Sonora de Reversa	X			X			X			X			X									
Transmision	X			X			X			X			X									
Sistema de dirección	X			X			X			X			X									
Guaya del acelerador	X			X			X			X			X									
Sistema de embrague	X			X			X			X			X									
Encendido	X			X			X			X			X									
Escalera, pasamanos, estribos	X			X			X			X			X									
Cremallera ventanas, seguros puertas	X			X			X			X			X									
Placas	X			X			X			X			X									

5	B	R	M	B	R	M	B	R	M	B	R	M	B	R	M	B	R	M	B	R	CR	OBSERVACIONES
HERRAMIENTAS O ACCESORIOS ESPECIFICOS																						
Estado de cucharón/pala/implementos	X			X			X			X			X									Faltan 2 pernos
Pernos pasadores, bujes y soldaduras	X			X			X			X			X									
Mangos hidráulicos (subida, bajada, giros)	X			X			X			X			X									
Estado de brazos articulados	X			X			X			X			X									
Cilindros gemelos	X			X			X			X			X									
Cilindros del balde	X			X			X			X			X									
Cilindro de levante	X			X			X			X			X									
Cilindro de inclinación	X			X			X			X			X									
Revisión de pasadores, pernos y bujes	X			X			X			X			X									
Verificación de cuchara delantera (cortes, soldaduras, bordo cortante)	X			X			X			X			X									
Sistema de transmisión en correcto funcionamiento	X			X			X			X			X									
Estabilizadores	X			X			X			X			X									
Cabina/puesto de control con mandos en buen estado	X			X			X			X			X									
Cinturón de seguridad y estructura ROPS/FOPS en condiciones	X			X			X			X			X									
Tablero de instrumentos y alarmas funcionando	X			X			X			X			X									

	S	N	CR	S	N	CR	S	N	CR	S	N	CR	S	N	CR	S	N	CR	S	N	CR	OBSERVACIONES
AUTOEVALUACIÓN PSICO-FISICA																						
Ha dormido más de 6 horas	X			X			X			X			X									
Ha dormido menos de 6 horas		X			X			X			X			X								
Toma actualmente algun medicamento?		X			X			X			X			X								
Ha ingerido alcohol en las ultimas 24 horas		X			X			X			X			X								
Ha comido en las ultimas 4 horas	X			X			X			X			X									
Cuenta con los EPP necesarios para la operación	X			X			X			X			X									
Se encuentra el equipo apto para operación	X			X			X			X			X									

III. SEGUIMIENTO

Fecha seguimiento: 14-09-26

Nombre Supervisor y/o coordinador

Firma Seguimiento y/o Contratista: Alonso Rojas

Powered by CamScanner

- MOTONIVELADORA

VERSION: 1.0

FECHA: 10/11/2025

PLACA DEL VEHICULO		MODELO	2020
TIPO DE VEHICULO		MARCA	CAT 416
CONDUCTOR ASIGNADO	DOCUMENTO IDENTIDAD		1056506923
	NOMBRE Y APELLIDOS		Santiago Andres Forero Reyes
	LICENCIA DE CONDUCCIÓN	CATEGORIA	B2
		VIGENCIA	26-05-2032

I. VERIFICACIÓN DE VENCIMIENTOS DE DOCUMENTOS Y ELEMENTOS

Documentación	FECHA DE VENCIMIENTO DIA	MES	AÑO
Tarjeta de propiedad			
Seguro Obligatorio (soat)			
Revisión Tecnomecánica y Certificación de Gases			
Poliza de seguro			
Licencia de Conducción del conductor			
Fecha ultimo mantenimiento	26	05	2032

Elementos	FECHA DE VENCIMIENTO DIA	MES	AÑO
Botiquin	N.A		
Extintor	N.A		
Bateria Garantia	NA		

Kilometraje: 19 09 2026 Horometro: 8.240.0

II. VERIFICACIÓN DE ELEMENTOS

B= BUENO R= REGULAR M= MALO S= SI N=NO CR= CON REQUERIMIENTO

DIA DE LA SEMANA

		LUNES			MARTES			MIÉRCOLES			JUEVES			VIERNES			SÁBADO			DOMINGO			
FECHA (DD/MM/AAAA)		21-09-26			22-09-26			23-09-26			24-09-26			25-09-26									
KILOMETRAJE U HOROMETRO																							
1		B	R	M	B	R	M	B	R	M	B	R	M	B	R	M	B	R	M	B	R	M	OBSERVACIONES
CABINA	Indicadores(Refrigerante,amperimetro,presion aceite-motor,velocimetro)	X			X			X			X			X									
	Cinturon de seguridad	X			X			X			X			X									
	Luces direccionales	X			X			X			X			X									
	Puertas (Vidrios,seguros,manijas)	X				X			X			X			X								
	Asiento (Apoyacabezas)	X			X			X			X			X									
	Vidrio Panoramico	X			X			X			X			X									
	Limpiaviorios		X			X			X			X			X								
	Alarma de retroceso	X			X			X			X			X									Fracturado
	Pito	X			X			X			X			X									
	Espejos (Derecho,izquiero y retrovisor)		X			X			X			X			X								Solo Sirve 1
	Airbags	X			X			X			X			X									
	Chasis y carroceria																						N.A
	Palancas de mando(sencilla y dole si aplica)	X			X			X			X			X									Fusiles rotos
	Frenos (de emergencia y servicio)	X			X			X			X			X									
2		B	R	M	B	R	M	B	R	M	B	R	M	B	R	M	B	R	M	B	R	M	OBSERVACIONES
EQUIPO DE CARRETERA	1 gato con capacidad para elevar el vehiculo	X			X			X			X			X									N.A
	1 chaleco reflectivo																						N.A
	2 tacos para bloquear el vehiculo	X			X			X			X			X									NO tiene
	2 señales de carretera triangulares																						
	1 par de guantes de trabajo en lona	X			X			X			X			X									NO tiene
	1 cruceta		X			X			X			X			X								
	1 cable de iniciar																						NO tiene
	1 extinguidor de fuego(capacidad mín. 10 lb). Tipo BC preferiblemente CO2																						NO tiene
	2 conos plásticos reflectivos de 50 cm de alto																						NO tiene
	1 linterna auto recargable con adaptador al encendedor de cigarrillos																						
	1 caja de herramientas (alicates, destornilladores de pala y estrella, llave de expansión y fijas		X			X			X			X			X								NO tiene
3		B	R	M	B	R	M	B	R	M	B	R	M	B	R	M	B	R	M	B	R	M	OBSERVACIONES
ESTADO DE LLANTAS	Delantera Derecha	X			X			X			X			X									
	Delantera Izquierda	X			X			X			X			X									
	Trasera Derecha	X			X			X			X			X									
	Trasera Izquierda	X			X			X			X			X									
	Repuesto	X			X			X			X			X									N/A
	Presión aire llanta	X			X			X			X			X									
	Rines	X			X			X			X			X									
4		B	R	M	B	R	M	B	R	M	B	R	M	B	R	M	B	R	M	B	R	M	OBSERVACIONES
OTROS	Instalaciones eléctricas	X			X			X			X			X									
	Exosto	X			X			X			X			X									
	Alarma Sonora de Reversa	X			X			X			X			X									
	Transmision	X			X			X			X			X									
	Sistema de dirección	X			X			X			X			X									
	Guaya del acelerador	X			X			X			X			X									
	Sistema de embrague	X			X			X			X			X									
	Encendido	X			X			X			X			X									
	Escalera, pasamanos, estribos	X			X			X			X			X									
	Cremallera ventanas, seguros puertas	X			X			X			X			X									
	Placas	X			X			X			X			X									
5		B	R	M	B	R	M	B	R	M	B	R	M	B	R	M	B	R	M	S	R	CR	OBSERVACIONES
HERRAMIENTAS O ACCESORIOS ESPECIFICOS	Verificación de hoja topadora (cortes, desgaste, ajuste)	X			X			X			X			X									Faltan 2 Pernos
	Pernos pasadores y soldaduras	X			X			X			X			X									
	Estado de cuchillas (afiladas, fijación)	X			X			X			X			X									
	Cilindros hidráulicos del sistema de elevación o inclinación	X			X			X			X			X									
	Cilindros hidráulicos y mangueras en buen estado	X			X			X			X			X									
	Sistema de nivelación automatico/manual	X			X			X			X			X									
	Giro de la corona sin ruidos anormales	X			X			X			X			X									
	Dirección y articulación sin fugas ni ruidos	X			X			X			X			X									
	Sistema de transmisión en correcto funcionamiento	X			X			X			X			X									
	Cabina/puesto de control con mandos en buen estado	X			X			X			X			X									
	Cinturón de seguridad y estructura ROPS/FOPS en condiciones	X			X			X			X			X									
	Tablero de instrumentos y alarmas funcionando	X			X			X			X			X									
		S	N	CR	S	N	CR	S	N	CR	S	N	CR	S	N	CR	S	N	CR	S	N	CR	OBSERVACIONES
AUTOEVALUACION PSICO-FISICA	Ha dormido más de 6 horas	X			X			X			X			X									
	Ha dormido menos de 6 horas		X			X			X			X			X									
	Toma actualmente algun medicamento?		X			X			X			X			X									
	Ha ingerido alcohol en las ultimas 24 horas		X			X			X			X			X									
	Ha comido en las ultimas 4 horas	X			X			X			X			X									
	Cuenta con los EPP necesarios para la operación	X			X			X			X			X									
	Se encuentra el equipo apto para operación	X			X			X			X			X									

III. SEGUIMIENTO

Fecha seguimiento: 21-09-26

Nombre Supervisor y/o cordinador: Hanlo Bal...

Firma Supervisor y/o Cordinador

Powered by CamScanner

ALCALDÍA MUNICIPAL DE SAN PABLO DE BORBUR NIT. 891801349-2	FORMATO	CODIGO : FM -142
	INSPECCION PREOPERACIONAL VEHÍCULOS - MOTONIVELADORA	VERSION:1.0
		FECHA: 10/11/2025

PLACA DEL VEHICULO		MODELO	2020
TIPO DE VEHICULO		MARCA	CAT 476
CONDUCTOR ASIGNADO	DOCUMENTO IDENTIDAD	1056506923	
	NOMBRE Y APELLIDOS	Santiago Andres Forero Reyes	
	LICENCIA DE CONDUCCIÓN	CATEGORIA	B2
		VIGENCIA	26-05-2032

I. VERIFICACIÓN DE VENCIMIENTOS DE DOCUMENTOS Y ELEMENTOS

Documentación	FECHA DE VENCIMIENTO DIA	MES	AÑO
Tarjeta de propiedad			
Seguro Obligatorio (soat)			
Revisión Tecnomecánica y Certificación de Gases			
Poliza de seguro			
Licencia de Conducción del conductor	26	05	2032

Elementos	FECHA DE VENCIMIENTO DIA	MES	AÑO
Botiquin	N.A		
Extintor	N.A		
Bateria Garantia	N.A.		

Fecha ultimo mantenimiento	19	09	2025	Kilometraje:		Horometro:	8.240.0

II. VERIFICACIÓN DE ELEMENTOS

B= BUENO R= REGULAR M= MALO S= SI N=NO CR= CON REQUERIMIENTO

DIA DE LA SEMANA		LUNES			MARTES			MIÉRCOLES			JUEVES			VIERNES			SÁBADO			DOMINGO			
FECHA (DD/MM/AAAA)		28-09-26			29-09-26			30-09-26															
KILOMETRAJE U HOROMETRO																							
1		B	R	M	B	R	M	B	R	M	B	R	M	B	R	M	B	R	M	B	R	M	OBSERVACIONES
CABINA	Indicadores(Refrigerante,amperimetro,presion aceite-motor,velocimetro)	X			X			X															
	Cinturon de seguridad	X			X			X															
	Luces direccionales			X			X			X													
	Puertas (Vidrios,seguros,manijas)	X			X			X															
	Asiento (Apoyacabezas)	X			X			X															
	Vidrio Panoramico		X			X			X															Fracturado
	Limpiavidrios	X			X			X															
	Alarma de retroceso	X			X			X															
	Pito		X			X			X															Solo sirve 1.
	Espejos (Derecho,izquiero y retrovisor)	X			X			X															N.A
	Airbags																							Puertas rotas
	Chasis y carroceria	X			X			X															
	Palancas de mando(sencilla y dole si aplica)	X			X			X															
	Frenos (de emergencia y servicio)		X			X			X															Panturo no sirve
2		B	R	M	B	R	M	B	R	M	B	R	M	B	R	M	B	R	M	B	R	M	OBSERVACIONES
EQUIPO DE CARRETERA	1 gato con capacidad para elevar el vehículo																						N.A
	1 chaleco reflectivo	X			X			X															
	2 tacos para bloquear el vehículo																						N.A
	2 señales de carretera triangulares																						No tiene
	1 par de guantes de trabajo en lona	X			X			X															
	1 crucela		X			X			X															
	1 cable de iniciar																						No tiene
	1 extinguidor de fuego(capacidad min. 10 lb), Tipo BC preferiblemente CO2																						No tiene
	2 conos plásticos reflectivos de 50 cm de alto																						No tiene
	1 linterna auto recargable con adaptador al encendedor de cigarrillos																						No tiene
	1 caja de herramientas (alicates, destornilladores de pala y estrella, llave de expansión y fijas		X			X			X														
3		B	R	M	B	R	M	B	R	M	B	R	M	B	R	M	B	R	M	B	R	M	OBSERVACIONES
ESTADO DE LLANTAS	Delantera Derecha	X			X			X															
	Delantera Izquierda	X			X			X															
	Trasera Derecha	X			X			X															
	Trasera Izquierda	X			X			X															
	Repuesto				X			X															N.A
	Presión aire llanta	X			X			X															
	Rines	X			X			X															
4		B	R	M	B	R	M	B	R	M	B	R	M	B	R	M	B	R	M	B	R	M	OBSERVACIONES
OTROS	Instalaciones eléctricas	X			X			X															
	Exosto	X			X			X															TA
	Alarma Sonora de Reversa	X			X			X															
	Transmision	X			X			X															
	Sistema de dirección	X			X			X															
	Guaya del acelerador	X			X			X															
	Sistema de embrague	X			X			X															
	Encendido	X			X			X															
	Escalera, pasamanos, estribos	X			X			X															
	Crenallera ventanas, seguros puertas	X			X			X															
	Placas	X			X			X															
5		B	R	M	B	R	M	B	R	M	B	R	M	B	R	M	B	R	M	B	R	CR	OBSERVACIONES
HERRAMIENTAS O ACCSESORIOS ESPECIFICOS	Verificación de hoja topadora (cortes, desgaste, ajuste)	X			X			X															
	Pernos pasadores y soldaduras	X			X			X															Faltan 2 Pernos
	Estado de cuchillas (afiladas, fijación)	X			X			X															
	Cilindros hidráulicos del sistema de elevación o inclinación	X			X			X															
	Cilindros hidráulicos y mangueras en buen estado	X			X			X															
	Sistema de nivelación automático/manual	X			X			X															
	Giro de la corona sin ruidos anormales	X			X			X															
	Dirección y articulación sin fugas ni ruidos	X			X			X															
	Sistema de transmisión en correcto funcionamiento	X			X			X															
	Cabina/puesto de control con mandos en buen estado	X			X			X															
	Cinturón de seguridad y estructura ROPS/FOPS en condiciones	X			X			X															
	Tablero de instrumentos y alarmas funcionando	X			X			X															
		S	N	CR	S	N	CR	S	N	CR	S	N	CR	S	N	CR	S	N	CR	S	N	CR	OBSERVACIONES
AUTOEVALUACION PSICO-FISICA	Ha dormido más de 6 horas	X			X			X															
	Ha dormido menos de 6 horas		X			X			X															
	Toma actualmente algun medicamento?		X			X			X															
	Ha ingerido alcohol en las ultimas 24 horas		X			X			X															
	Ha comido en las ultimas 4 horas	X			X			X															
	Cuenta con los EPP necesarios para la operación	X			X			X															
	Se encuentra el equipo apto para operación	X			X			X															

III. SEGUIMIENTO

Fecha seguimiento: 28-09-26

Nombre Supervisor y/o cordinador: Alonso Rol

Firma Supervisor y/o Cordinador:

Powered by CamScanner

en línea

Resumen General de Pago

DATOS GENERALES DEL APORTANTE								
Identificación	dv	Razon Social	Clase Aportante	Sucursal Principal	Direccion	Ciudad-Departamento	Teléfono	Exonerado SENA e ICBF
CC 1056506923		FORERO REYES SANTIAGO ANDRES	INDEPENDIENTE	PRINCIPAL	VEREDA SAN MARTIN	BOYACA-BOYACA	3137729113	No

DATOS GENERALES DE LA LIQUIDACION									
Periodo		Clave		Tipo	Fecha		Pago		
Pensión	Salud	Pago	Planilla	Planilla	Limite	Pago	Banco	Dias Mora	Valor
2026-09	2026-09	93000338	9511786151	I	2026/10/07	2026/09/28	BANCO DE OCCIDENTE	0	$366,000

LIQUIDACION DETALLADA DE APORTES

EMPLEADO					PENSION		SALUD				CCF				RIESGOS				PARAFISCALES		
No.	Identificación		Nombres	Codigo	Días	IBC	Aporte	Codigo	Días	IBC	Aporte	Codigo	Días	IBC	Aporte	Codigo	Días	IBC	Aporte	Días	IBC	Aporte
Sucursal: PRINCIPAL (1 Afiliados)						$1,283,997	$205,500			$1,283,997	$160,500			$0	$0			$0	$0		$0	$0
Centro de Trabajo: PRINCIPAL (1 Afiliados)						$1,283,997	$205,500			$1,283,997	$160,500			$0	$0			$0	$0		$0	$0
Ciudad: BOYACA Depto: BOYACA (1 Afiliados)						$1,283,997	$205,500			$1,283,997	$160,500			$0	$0			$0	$0		$0	$0
1	CC	1056506923	FORERO SANTIAGO	230201	22	$1,283,997	$205,500	EPS037	22	$1,283,997	$160,500		0	$0	$0		0	$0	$0	0	$0	$0
Total	**Afiliados(1)**					$1,283,997	$205,500			$1,283,997	$160,500			$0	$0			$0	$0		$0	$0

PAGADA PLANILLA PAGADA PLANILLA PAGADA

en línea

DATOS GENERALES DEL APORTANTE

Identificación	dv	Razon Social	Clase Aportante	Sucursal Principal	Direccion	Ciudad-Departamento	Teléfono	Exonerado SENA e ICBF
CC 1056506923		FORERO REYES SANTIAGO ANDRES	INDEPENDIENTE	PRINCIPAL	VEREDA SAN MARTIN	BOYACA-BOYACA	3137729113	No

DATOS GENERALES DE LA LIQUIDACION

Periodo		Clave		Tipo	Fecha		Pago		
Pensión	Salud	Pago	Planilla	Planilla	Limite	Pago	Banco	Dias Mora	Valor
2026-09	2026-09	93000338	9511786151	I	2026/10/07	2026/09/28	BANCO DE OCCIDENTE	0	$366,000

RESUMEN DE PAGO

RIESGO	CODIGO	NIT	DV	AFILIADOS	VALOR LIQUIDADO	INTERESES MORA	Fondo Solidaridad Pensional	Intereses de Mora Fondo Solidaridad	Fondo Subsistencia	Intereses de Mora Fondo Subsistencia	SALDOS E INCAPACIDADES	VA
AFP (ADMINISTRADORAS: 1)				1	$205,500	$0						$0
PROTECCION	230201	800,229,739	0	1	$205,500	$0	$0	$0	$0	$0	$0	$0
EPS (ADMINISTRADORAS: 1)				1	$160,500	$0						$0
NUEVA E.P.S.	EPS037	900,156,264	2	1	$160,500	$0	$0	$0	$0	$0	$0	$0
TOTAL				1	$366,000	$0	$0	$0	$0	$0	$0	$0

PLANILLA PAGADA PLANILLA PAGADA PLANILLA PAGADA

en línea

Resumen General de Pago

LOR A PAGAR
$205,500
$205,500
$160,500
$160,500
$366,000

aportes en línea | Empresas | Independientes | Administradoras | Datos en línea | Medios de pago | Centro de ayuda

Presencial
Electrónico

Inicio Autoservicio - Verificar planilla

Verificar planilla

Verifica la validez de una planilla de aportes a seguridad social

Ingresa la siguiente información

Tipo de documento

Cédula de ciudadanía

Número de documento

1056506923

EPS

NUEVA E.P.S.

Valor aportado a EPS

160500

Clave de pago

9511786151

Periodo de cotización (salud)

2026 09

No soy un robot

Verificar planilla

Planilla válida

Importante: La información suministrada es correcta y corresp
registrado en nuestro sistema.

Aceptar

¿Tienes otro tipo de solicitud?

Selecciona la opción que más se ajuste a tu solicitud

Liquida y paga tu planilla

DOCUMENTO EQUIVALENTE

No. 2026 - 0001

jueves, 1 de octubre de 2026

Santiago Andres Forero Reyes		
Cédula No. 1056506923 Expedida en San Pablo de Borbur		
NO RESPONSABLE DE IVA		
Telefono	**Correo electronico**	**Dirección**
3137729113	forereroreyessantiagoandres@gmail.com	Vereda San Martin

Señores:	ALCALDÍA MUNICIPAL DE SAN PABLO DE BORBUR con NIT: 891 801 369 - 2, representada legalmente por CARLOS ALBERTO CASTELLANOS GÓMEZ, Alcalde Municipal
Direccion:	CALLE 5 NO 20 20
Telefono:	3202459863

Concepto de cobro		
No. Contrato	**No de acta**	**Objeto**
CPS129-2026 del martes, 8 de septiembre de 2026	1	CONTRATO DE PRESTACION DE SERVICIOS DE APOYO A LA GESTION COMO CONDUCTOR Y OPERARIO DE VEHICULOS Y MAQUINARIA AMARILLA DE PROPIEDAD DEL MUNICIPIO DE SAN PABLO DE BORBUR EN CUMPLIMIENTO DE LA META DE MEJORAMIENTO Y/O MANTENIMIENTO DE LAS VIAS TERCIARIAS

N	Producto/ servicio	Cantidad	Vlr unitario	Vlr Total
1	CONTRATO DE PRESTACION DE SERVICIOS DE APOYO A LA GESTION COMO CONDUCTOR Y OPERARIO DE VEHICULOS Y MAQUINARIA AMARILLA DE PROPIEDAD DEL MUNICIPIO DE SAN PABLO DE BORBUR EN CUMPLIMIENTO DE LA META DE MEJORAMIENTO Y/O MANTENIMIENTO DE LAS VIAS TERCIARIAS	**1,00**	**2.030.000,00**	**2.030.000,00**
			Total:	2.030.000,00

VALOR EN LETRAS

DOS MILLONES TREINTA MIL PESOS ($2.030.000)

Aceptado:	Firma Autorizada
Santiago Andres Forero Reyes Cédula No. 1056506923 Expedida en San Pablo de Borbur 3137729113 .	Santiago . F.