CONSORCIO
SOLUCIONES
AMBIENTALES
CRA 26

BRR SAN FERNANDO CL 31 81 116 - CARTAGENA
6056448574
consorciosolucionesambcra26@gmail.com
Cartagena, Colombia

ACTA 04. RECORRIDO EN CAMPO

ACTA DE REUNION	VERSION	01
OBJETO: "REALIZAR LA LIMPIEZA Y RECUPERACIÓN AMBIENTAL DEL ARROYO LEON Y LA CIENAGA DEL TOTUMO PARA GARANTIZAR LA CONECTIVIDAD HIDRICA DE LOS CUERPOS DE AGUA DEL DEPARTAMENTO DEL ATLANTICO"		

Número de acta	04
Fecha	25 agosto 2026
Lugar	Vereda el Pelú
Municipio	Barranquilla Atlantico
Objetivo de la reunion	Reunion de acercamiento y recorrido en campo

Desarrollo de la reunion:

En atención a los compromisos establecidos durante la reunión realizada el día 24 de agosto de 2026, se efectúa el día 25 de agosto de 2026 un recorrido y reunión de socialización en campo en el predio de propiedad de la señora Mery Benítez y Francisco Ripoll. Con el propósito de socializar directamente en el área de intervención la necesidad de contar con la autorización de ingreso al predio, requerida para garantizar la continuidad de las actividades asociadas a la limpieza del Arroyo León, así como explicar las condiciones técnicas bajo las cuales se desarrollarán las actividades de intervención.

La señora Mery Benítez y el señor Francisco Ripoll manifiestan su preocupación respecto a la posible afectación de la vegetación existente dentro del predio, así como por el área requerida para la operación y maniobra de la maquinaria durante la ejecución de las actividades. Expresando su inquietud frente a la posibilidad de que la intervención pueda generar una pérdida o disminución del área de su terreno

Dirección
BRR SAN FERNANDO CL 31 81 116 - CARTAGENA
Teléfono
6056448574
Correo electrónico
contacto@consorciosolucionesambientalescra26.com
Sitio web
www.consorciosolucionesambientalescra26.com

Ante estas inquietudes, el equipo técnico del Consorcio Soluciones Ambientales explicó que las actividades proyectadas tienen como finalidad contribuir a la mitigación de las inundaciones del sector, mediante la limpieza y recuperación ambiental del Arroyo León.

Se precisó igualmente que las actividades de intervención estarán sujetas a las condiciones técnicas, ambientales y operativas definidas para el proyecto, procurando minimizar las afectaciones sobre la vegetación y el entorno inmediato del cauce.

Una vez atendidas las inquietudes manifestadas y socializadas las condiciones generales de intervención, la señora Mery Benítez manifiesta que otorga el permiso de ingreso a predio bajo los siguientes compromisos y condiciones:

- No realizar tala de árboles de gran porte
- Realizar un censo o inventario de los árboles existentes dentro del área susceptible de intervención, con el propósito de identificar y registrar la cobertura arbórea.
- Realizar la compensación arbórea correspondiente, de conformidad con las disposiciones ambientales aplicables y las obligaciones establecidas para el proyecto, cuando se genere algún tipo de afectación que así lo requiera.

- Limitar el área de trabajo y operación de la maquinaria a un ancho máximo de cinco (5) metros, procurando que las maniobras de los equipos se desarrollen dentro del área estrictamente necesaria para la ejecución de las actividades.

- Minimizar la afectación sobre la vegetación y el terreno, adoptando medidas de manejo durante la ejecución de las actividades.

- Evitar afectaciones innecesarias sobre el área del predio, procurando que las actividades de limpieza y adecuación del cauce se desarrollen conforme a los criterios técnicos establecidos para el proyecto.

- El Consorcio se compromete a responder por las posibles afectaciones que puedan ocasionarse durante el desarrollo de las actividades del proyecto. En caso de presentarse alguna afectación al cercado existente del predio, el Consorcio realizará las labores necesarias para su reparación y restauración, garantizando que sea entregado en condiciones iguales o mejores a las que presentaba antes de la intervención.

Se deja constancia de que los compromisos aquí establecidos serán considerados durante la programación y ejecución de las actividades de intervención, dentro del marco de las especificaciones técnicas, ambientales y de seguridad aplicables al proyecto.

No siendo otro el objeto de la reunión, se da por terminada la jornada de socialización y recorrido en campo, dejando constancia de los acuerdos alcanzados entre las partes.

ASISTENTES			
Nombre Completo	**Entidad/Rol/Cargp**	**Telefono**	**Firma**
Alberto Tejera Higgins	Consorcio Soluciones Ambientales	3104050980	
Liceth Maestr Bermudez	Consorcio Soluciones Ambientales	3162267333	
Mery Benitez	propietaria	3106333559	
Francisco Ripoll	propietario	3016660057	

Dirección
BRR SAN FERNANDO CL 31 81 116 - CARTAGENA
Teléfono
6056448574
Correo electrónico
contacto@consorciosolucionesambientalescra26.com
Sitio web
www.consorciosolucionesambientalescra26.com

Registro Fotografico:





Ref: Recorrido en campo predio el Pelú

CONSORCIO
SOLUCIONES
AMBIENTALES
CRA 26

BRR SAN FERNANDO CL 31 81 116 - CARTAGENA
6056448574
consorciosolucionesambcra26@gmail.com
Cartagena, Colombia

PERMISOS A PREDIOS

CONSORCIO
SOLUCIONES
AMBIENTALES
CRA 26

Dirección
[illegible]
Teléfono
6056448574
Correo electrónico
contacto@consorciosolucionesambientalescra26.com
Sitio web
www.consorciosolucionesambientalescra26.com

C.R.A
Corporación Autónom
Regional del Atlántic

PERMISO DE INGRESO A PREDIOS	VERSION	01
OBJETO: "REALIZAR LA LIMPIEZA Y RECUPERACIÓN AMBIENTAL DEL ARROYO LEON Y LA CIENAGA DEL TOTUMO PARA GARANTIZAR LA CONECTIVIDAD HIDRICA DE LOS CUERPOS DE AGUA DEL DEPARTAMENTO DEL ATLANTICO"		

1. DATOS DEL PROPIETARIO DEL PREDIO

- **Nombre completo:** Federico Perez
- **Cedula:** 8161610
- **Domicilio:** 3A #25 66
- **Teléfono(s) de contacto:** 3183640091
- **Correo electrónico:** federicoperez1@hotmail.com

2. ESPECIFICACIONES DE LA OBRA EN EL PREDIO

- **Fecha estimada de inicio de trabajos:** 01/Sep/2026
- **Duración estimada de los trabajos:** _____
- **Tipo de actividades a realizar en el predio (marcar con ✓):**
  - Localización, trazado, replanteo y control topográfico. ✓
  - Ejecución de obra ✓
  - Instalación de maquinaria o equipo ✓
  - Limpieza para recuperación ambiental ✓
  - Registro filmico y Fotográfico ✓
  - Retiro y disposición final de residuos ✓
  - Otro (especificar): _____

3. OBSERVACIONES DEL PROPIETARIO DEL PREDIO (OPCIONAL)

_____

_____

_____

Dirección
BRR SAN FERNANDO CL 31 81 118 - CARTAGENA
Teléfono
6056448574
Correo electrónico
contacto@consorciosolucionesambientalescra26.com
Sitio web
www.consorciosolucionesambientalescra26.com

4. DECLARACIÓN Y CONSENTIMIENTO

Por medio del presente, el/la suscrito/a Sr Pedro Perez, autoriza el ingreso del personal técnico, operativo o administrativo relacionado con el CONSORCIO SOLUCIONES AMBIENTALES CRA 26, al predio ubicado en vereda las nubes., con la finalidad de realizar las actividades descritas en este formato.

Declaro que otorgo mi consentimiento libre e informado para dicho ingreso.

Lugar y fecha: lunes 24 de agosto

FIRMA DEL PROPIETARIO

Nombre: Pedro Perez

Firma:

Cedula 8160000

PERMISO DE INGRESO A PREDIOS	VERSION	01
OBJETO: "REALIZAR LA LIMPIEZA Y RECUPERACIÓN AMBIENTAL DEL ARROYO LEON Y LA CIENAGA DEL TOTUMO PARA GARANTIZAR LA CONECTIVIDAD HIDRICA DE LOS CUERPOS DE AGUA DEL DEPARTAMENTO DEL ATLANTICO"		

1. DATOS DEL PROPIETARIO DEL PREDIO

- **Nombre completo:** Wilson Antonio Pimienta Namaga
- **Cedula:** 3725148
- **Domicilio:** Vereda Arroyo Leon Etapa 2
- **Teléfono(s) de contacto:** 3017441984
- **Correo electrónico:** _____

2. ESPECIFICACIONES DE LA OBRA EN EL PREDIO

- **Fecha estimada de inicio de trabajos:** 04 / Sep / 2026
- **Duración estimada de los trabajos:** 5 meses
- **Tipo de actividades a realizar en el predio (marcar con ✓):**
  - Localización, trazado, replanteo y control topográfico. ✓
  - Ejecución de obra ✓
  - Instalación de maquinaria o equipo ✓
  - Limpieza para recuperación ambiental ✓
  - Registro fílmico y Fotográfico ✓
  - Retiro y disposición final de residuos ✓
  - Otro (especificar): _____

3. OBSERVACIONES DEL PROPIETARIO DEL PREDIO (OPCIONAL)

CONSORCIO
SOLUCIONES AMBIENTALES
CRA 26

Dirección
BRR SAN FERNANDO CL 31 81 116 - CARTAGENA
Teléfono
6056448574
Correo electrónico
contacto@consorciosolucionesambientalescra26.com
Sitio web
www.consorciosolucionesambientalescra26.com

C.R.A
Corporación Autónoma Regional del Atlántico

4. DECLARACIÓN Y CONSENTIMIENTO

Por medio del presente, el/la suscrito/a Wilson Antonio Pimienta., autoriza el ingreso del personal técnico, operativo o administrativo relacionado con el CONSORCIO SOLUCIONES AMBIENTALES CRA 26, al predio ubicado en Vereda Arroyo Leon Etapa 2, con la finalidad de realizar las actividades descritas en este formato.

Declaro que otorgo mi consentimiento libre e informado para dicho ingreso.

Lugar y fecha: 28 Agosto 2026

FIRMA DEL PROPIETARIO

Nombre: WILSON PIMIENTA

Firma:

Cedula 3725148

Dirección
BRR SAN FERNANDO CL 31 81 116 - CARTAGENA
Teléfono
6056448574
Correo electrónico
contacto@consorciosolucionesambientalescra26.com
Sitio web
www.consorciosolucionesambientalescra26.com

FIRMA DEL REPRESENTANTE DEL CONTRATISTA

Nombre: ALBERTO TEJERA HIGGINS

Cargo Residente de obra

Firma:

Cedula 1044 392 990

FIRMA DEL REPRESENTANTE DE INTERVENTORIA

Nombre: Fabio Martinez

Cargo Interventor

Firma:

Cedula 1.065.629.241

Dirección
BRR SAN FERNANDO CL 31 81 116 - CARTAGENA
Teléfono
300-8149177
Correo electrónico
consorciosolucionesambcra26@gmail.com

Anexo No 6. Informe implementación programa de seguridad y salud en el trabajo.

INFORME DE IMPLEMENTACION DEL SISTEMA DE GESTION DE SEGURIDAD Y SALUD EN EL TRABAJO (SG-SST)

Contrato de obra No. 0364 de 2026

Objeto "REALIZAR LA LIMPIEZA Y RECUPERACIÓN AMBIENTAL DEL ARROYO LEÓN Y LA CIÉNAGA DEL TOTUMO PARA GARANTIZAR LA CONECTIVIDAD HÍDRICA DE LOS CUERPOS DE AGUA DEL DEPARTAMENTO DEL ATLÁNTICO"

CONSORCIO SOLUCIONES AMBIENTALES CRA 26

C.R.A Corporación Autónoma Regional del Atlántico

PERIODO
Del 24 de agosto al 23 de septiembre del 2026

Dirección
BRR SAN FERNANDO CL 31 81 116 - CARTAGENA
Teléfono
300-8149177
Correo electrónico
consorciosolucionesambcra26@gmail.com

TABLA DE CONTENIDO

1. INTRODUCCIÓN 3
2. ASPECTOS TECNICOS 4
2.1 DESCRIPCIÓN DEL PROYECTO 4
2.1.1 Frente Ciénaga del Totumo – Piojo. 4
2.1.2 Frente Arroyo León – Puerto Colombia. 5
3. SEGUIMIENTO AL SG-SST 6
3.1 ACTIVIDADES DEL SG-SST 6
3.2 INDUCCION AL PERSONAL 7
3.3 PERSONAL EN OBRA 7
3.4 SEGURIDAD SOCIAL 7
3.5 EXAMENES MEDICOS 8
3.6 CHARLAS Y CAPACITACIONES 8
4. SUMINISTRO DE DOTACION Y EPP 9
5. MAQUINARIA Y EQUIPOS 10
6. INSPECCIONES DE SEGURIDAD 11
7. ATENCION DE EMERGENCIAS 13
8. SEÑALIZACION EN LA OBRA 13
9. IDENTIFICACION DE PELIGROS Y RIESGOS 15
10. INDICADORES DE ACCIDENTALIDAD 16
11. ANEXOS 18

Dirección
BRR SAN FERNANDO CL 31 81 116 - CARTAGENA
Teléfono
300-8149177
Correo electrónico
consorciosolucionesambcra26@gmail.com

CONTROL DE SEGUIMIENTO		
VERSIÓN	**FECHA**	**DESCRIPCIÓN**
2	30/SEP/2026	Informe de implementación del SG-SST

ELABORADO POR	**APROBADO POR**
	
Karolain Fontalvo Quintero Residente SST	**Jose Herrera Nuñez** Representante Legal

1. INTRODUCCIÓN

El presente informe tiene como finalidad presentar el estado de implementación y seguimiento del Sistema de Gestión de Seguridad y Salud en el Trabajo (SG-SST) correspondiente al período comprendido entre el 24 de agosto y el 23 de septiembre de 2026.

Durante este período se realizó el seguimiento a las actividades, controles y acciones establecidas en materia de Seguridad y Salud en el Trabajo, verificando su cumplimiento y efectividad, con el propósito de contribuir al desarrollo seguro de las actividades contempladas en el proyecto denominado: “REALIZAR LAS ACCIONES PARA GARANTIZAR LA HIDRODINÁMICA EN LA CIÉNAGA DEL TOTUMO Y LA LIMPIEZA Y RECUPERACIÓN AMBIENTAL DEL ARROYO LEÓN EN EL DEPARTAMENTO DEL ATLÁNTICO”.

De igual manera, el informe presenta las principales actividades ejecutadas por el contratista de obra “CONSORCIO SOLUCIONES AMBIENTALES CRA 26”, relacionadas con la gestión de los riesgos laborales y la prevención de accidentes y enfermedades laborales. Lo anterior permite a la entidad contratante contar con una visión integral sobre el desarrollo del contrato en materia de Seguridad y Salud en el Trabajo, así como verificar el alcance del Sistema de Gestión, el cumplimiento de las responsabilidades asignadas a los diferentes actores del proyecto y el nivel de participación de los distintos niveles de la organización. La implementación y seguimiento de estas acciones se desarrolla bajo el enfoque del ciclo PHVA —Planear, Hacer, Verificar y Actuar—, como herramienta fundamental para fortalecer la gestión preventiva, promover la mejora continua y garantizar condiciones de trabajo seguras y saludables durante la ejecución del proyecto.

Dirección
BRR SAN FERNANDO CL 31 81 116 - CARTAGENA
Teléfono
300-8149177
Correo electrónico
consorciosolucionesambcra26@gmail.com

2. ASPECTOS TECNICOS

2.1 DESCRIPCIÓN DEL PROYECTO

El proyecto se ejecutará en los Municipios de Puerto Colombia y Piojó, específicamente en el Arroyo León y la Ciénaga del Totumo, Departamento del Atlántico. Donde se continuará con las labores de limpieza y recuperación ambiental del Arroyo León en su tramo principal desde la Vía La Prosperidad hasta la Vía de la EBAR Alameda del Rio, en un recorrido de 3.850 metros lineales.

Así mismo, se pretende continuar con la recuperación de la hidrodinámica de la Ciénaga del Totumo a través de la interconexión de la misma con sus diferentes sectores, específicamente mediante la remoción de vegetación (biota) acuática en el sector de Las Perdices.

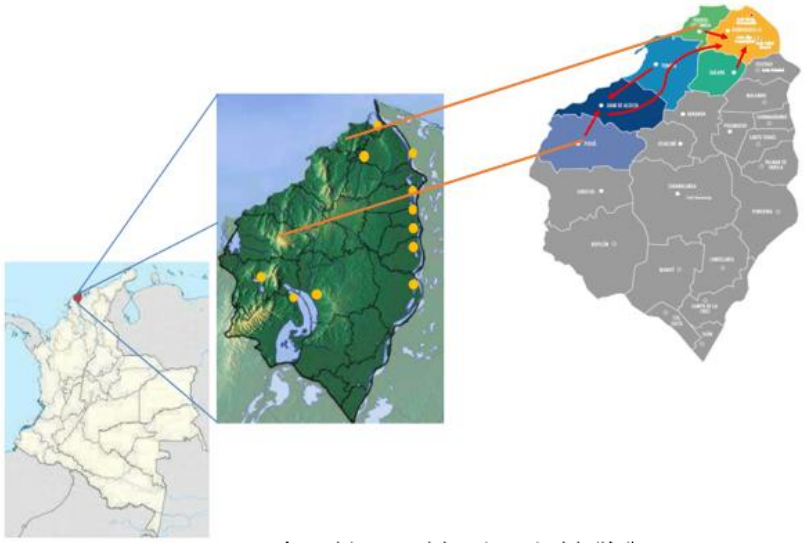

Imagen 1. *vista general departamento del atlántico.*

2.1.1 Frente Ciénaga del Totumo – Piojo.

La Ciénaga del Totumo se sitúa en el extremo sur del Atlántico, justo en la línea divisoria con el departamento de Bolívar, compartida entre los municipios de Piojó

(Atlántico) y Santa Catalina (Bolívar), particularmente en los corregimientos de Loma de Arena, Pueblo Nuevo y Galerazamba.

La mayor parte del espejo de agua se ubica dentro de la jurisdicción del municipio de piojo y tiene un área aproximada de 1.200 hectáreas. La Ciénaga del Totumo es un cuerpo lagunar marino, pero también se retroalimenta del drenaje de arroyos provenientes de las colinas y cerros adyacentes.

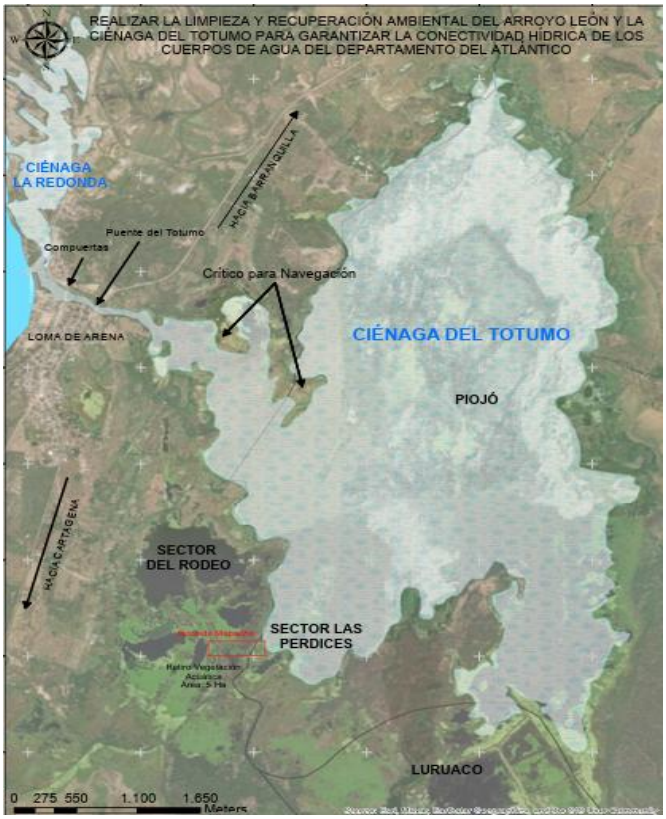

Imagen 2. *zonas a intervenir dentro de la ciénega del totumo*

2.1.2 Frente Arroyo León – Puerto Colombia.

El arroyo León se encuentra localizado en el municipio de Puerto Colombia, departamento del Atlántico, en la región Caribe colombiana. Este cuerpo de agua es un canal natural que recoge las aguas lluvias provenientes de las zonas altas del municipio y drena hacia el mar Caribe, cumpliendo una función ecológica e hidráulica importante para el entorno urbano y rural.

El recorrido del arroyo atraviesa sectores estratégicos del municipio, incluyendo áreas

residenciales que, durante la temporada invernal, se ven afectadas por desbordamientos y procesos de erosión. Debido a esta problemática, se ha identificado la necesidad de intervenir técnicamente parte de su cauce para mitigar riesgos y mejorar las condiciones ambientales y de saneamiento del entorno.

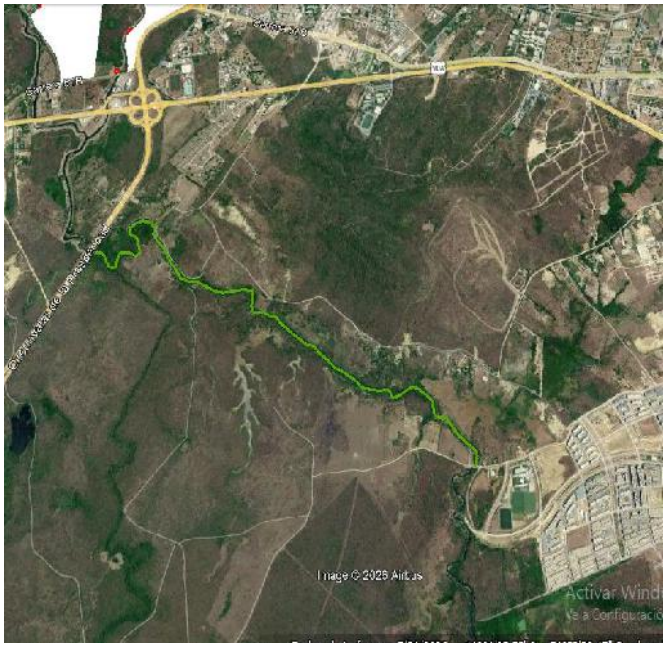

Imagen 3. *vista general de zonas a intervenir dentro del arroyo León*

3. SEGUIMIENTO AL SG-SST

3.1 ACTIVIDADES DEL SG-SST

Durante el período objeto del presente informe, la empresa dio cumplimiento a las actividades establecidas en el Sistema de Gestión de Seguridad y Salud en el Trabajo (SG-SST), desarrollando de manera oportuna las acciones contempladas en los programas y procedimientos de SST aplicables al proyecto. En este sentido, se realizaron actividades de inspección y seguimiento a las condiciones de seguridad, verificación del uso adecuado de los elementos de protección personal, inspecciones de herramientas, equipos y maquinaria, seguimiento a los elementos de atención de emergencias, capacitaciones, inducciones y reinducciones, así como actividades de promoción y prevención orientadas al control de los peligros y riesgos presentes en las diferentes actividades de obra. De igual manera, se efectuó el seguimiento al cumplimiento de las medidas de seguridad por parte del personal, evidenciando compromiso con la prevención de incidentes, accidentes de trabajo y enfermedades laborales y con el mejoramiento continuo de las condiciones de seguridad y salud de los trabajadores.

3.2 INDUCCION AL PERSONAL

Durante el periodo comprendido entre el 24 de agosto y el 23 de septiembre de 2026, se realizaron inducciones a todo el personal que ingresó durante este periodo cumpliendo así con el procedimiento de inducción y reinducción de CONSORCIO SOLUCIONES AMBIENTALES CRA 26. En la inducción se tratan los siguientes temas:

- Presentación de la empresa
- Reglamento interno de trabajo
- Política SST
- Política de prevención de uso de alcohol, drogas y tabaco.
- Política de prevención de acoso laboral
- Objetivos y metas SST
- Reglamento de Higiene y Seguridad Industrial
- Generalidades del Sistema de Gestión en Seguridad y Salud en el Trabajo
- Funcionamiento del Copasst
- Funcionamiento del plan de emergencias y de las brigadas de emergencia
- Matriz de Peligros, Riesgos y Controles
- Procedimientos de trabajo seguro aplicables según el cargo
- Derechos y deberes del sistema de riesgos laborales.

Ver anexo 1. Registros de inducción del personal.

3.3 PERSONAL EN OBRA

Por parte de SST se realiza el registro diario de asistencia del personal de obra incluyendo el personal profesional, técnicos, obreros, visitantes y demás personal de obra.

Ver anexo 2. Listado de personal en obra.

3.4 SEGURIDAD SOCIAL

CONSORCIO SOLUCIONES AMBIENTALES CRA 26 dió cumplimiento a las obligaciones relacionadas con el pago de los aportes al Sistema de Seguridad Social Integral de sus trabajadores, efectuando oportunamente las cotizaciones correspondientes a salud, pensión y riesgos laborales (ARL), de acuerdo con la normatividad colombiana vigente. Lo anterior permite garantizar la cobertura y

protección de los trabajadores frente a las contingencias derivadas de enfermedad, accidentes de trabajo y demás situaciones contempladas dentro del Sistema de Seguridad Social.

Ver anexo 3. Seguridad social.

3.5 EXAMENES MEDICOS

En el **CONSORCIO SOLUCIONES AMBIENTALES CRA 26**, se dió cumplimiento a la realización de los exámenes médicos ocupacionales de ingreso a todo el personal nuevo que se vincula al proyecto, previo al inicio de sus actividades laborales. Estas evaluaciones permiten determinar las condiciones de salud de los trabajadores en relación con los peligros y riesgos inherentes a los cargos que desempeñarán, así como establecer las recomendaciones y restricciones ocupacionales que, de ser necesarias, deben ser tenidas en cuenta para garantizar el adecuado desarrollo de las actividades y la protección de la salud de los trabajadores.

Ver anexo 4. Exámenes médicos de ingreso.

3.6 CHARLAS Y CAPACITACIONES

Durante el período entre el 24 de agosto y el 23 de septiembre de 2026, se llevaron a cabo las charlas de 5 minutos a todo el personal tanto directo como subcontratistas, generando la cultura de seguridad y autocuidado en la ejecución de la obra. Con esto se da cumplimiento al cronograma de charlas y capacitación con el fin en la prevención de accidentes labores y enfermedades derivadas de sus actividades fortaleciendo las costumbres, hábitos y la cultura de seguridad en la ejecución de la obra. Donde recordamos el autocuidado y las normas básicas de seguridad y salud en el trabajo.

FECHA	TEMA	RESPONSABLE
24/08/2026	Seguridad en la operación de maquinaria pesada	Karolain Fontalvo
27/08/2026	Señalización y manejo seguro del tránsito	Karolain Fontalvo
02/09/2026	Uso adecuado de los EPP	Karolain Fontalvo
05/09/2026	Inspección preoperacional de maquinaria	Karolain Fontalvo
09/09/2026	Puntos ciegos y zonas de peligro alrededor de la maquinaria	Karolain Fontalvo
11/09/2026	Riesgos durante movimiento de maquinas	Karolain Fontalvo
15/09/2026	Trabajo en equipo	Karolain Fontalvo
18/09/2026	Reporte de accidentes de trabajo	Karolain Fontalvo
23/09/2026	Golpe de calor	Karolain Fontalvo

Ver anexo 5. Registros de charlas y capacitaciones en SST.

EVIDENCIAS FOTOGRAFICAS	
	
	

Imágenes 4, 5, 6 y 7 *Evidencias de las charlas y capacitaciones.*

4. SUMINISTRO DE DOTACION Y EPP

CONSORCIO SOLUCIONES AMBIENTALES CRA 26 cumple con la entrega de dotación al personal: Camisas industriales y pantalón industrial, además cumple con la entrega de los EPP al personal para la ejecución de manera segura de sus actividades diarias, se evidencia que el personal hace buen uso de los elementos de protección personal ya que estos están en buen estado, se llevan a cabo los mantenimientos y

almacenamiento de los mismos, se realizan inspecciones mensuales con la finalidad de prevenir cualquier incidente o accidente de trabajo.

Los EPP utilizados en obra son:

- Casco de seguridad
- Botas de seguridad
- Gafas de seguridad
- Tapa bocas según lo amerite
- Protectores auditivos según lo amerite

Ver anexo 6. Registros de entrega de dotación y EPP.

5. MAQUINARIA Y EQUIPOS

Durante el período comprendido entre el 24 de agosto y el 23 de septiembre de 2026, CONSORCIO SOLUCIONES AMBIENTALES CRA 26 utilizó los siguientes equipos para la ejecución del proyecto:

- 3 Retro-excavadoras:
  Caterpillar 320GX- Mod 2022
  Caterpillar 320GX- Mod 2026
  Caterpillar 320D- Mod 2013

- 3 Volquetas:
  TVB950
  TVC042
  STS203

Ver anexo 7. Documentación de Caterpillar 320GX-Mod 2022
Ver anexo 8. Documentación de Caterpillar 320GX-Mod 2026
Ver anexo 9. Documentación de Caterpillar 320D-Mod 2013
Ver anexo 10. Documentación de volquetas.

EVIDENCIAS FOTOGRAFICAS	
	
Imagenes 8 y 9. *Evidencias de las retroexcavadoras.*	

6. INSPECCIONES DE SEGURIDAD

Durante el periodo objeto del presente informe, la empresa dio cumplimiento a las actividades establecidas en el Programa de Inspecciones de Seguridad, realizando las inspecciones periódicas contempladas para la identificación oportuna de condiciones y actos inseguros. Estas inspecciones incluyeron la verificación del estado y condiciones de herramientas, elementos de protección personal (EPP), maquinaria y equipos, así como los elementos y equipos destinados para la atención de emergencias, con el propósito de identificar desviaciones, establecer las acciones correctivas y preventivas correspondientes y garantizar condiciones adecuadas de seguridad para los trabajadores durante la ejecución de las actividades del proyecto. Como evidencia del cumplimiento, se cuenta con los respectivos formatos y registros de inspección diligenciados durante el periodo.

Inspecciones	Periodicidad
Inspección de extintores	Mensual
Inspección de botiquines y camillas	Mensual
Inspección de maquinaria pesada	Diario
Inspección de EPP	Mensual

Dirección
BRR SAN FERNANDO CL 31 81 116 - CARTAGENA
Teléfono
300-8149177
Correo electrónico
consorciosolucionesambcra26@gmail.com

EVIDENCIAS FOTOGRAFICAS






Imágenes 10, 11, 12 y 13. *Evidencias de las inspecciones.*

Ver Anexo 11. Programa de inspecciones.
Ver Anexo 12. Inspección botiquín y camilla.
Ver Anexo 13. Inspección extintores.
Ver Anexo 14. Inspecciones excavadoras.

7. ATENCION DE EMERGENCIAS

En el marco de la gestión de Seguridad y Salud en el Trabajo (SST) y la preparación para la atención de emergencias, la obra CONSORCIO SOLUCIONES AMBIENTALES CRA 26 cuenta con recursos básicos para brindar una respuesta inicial ante accidentes o eventos que puedan afectar la integridad de los trabajadores. Actualmente, se dispone de una **(1) camilla**, para la movilización segura de personas lesionadas; un **(1) botiquín de primeros auxilios**, para la atención primaria de lesiones; y un (**1) extintor multipropósito de 10 libras**, destinado al control inicial de posibles conatos de incendio. Estos elementos deben permanecer debidamente señalizados, accesibles, disponibles y en condiciones adecuadas de funcionamiento, realizando inspecciones periódicas que permitan garantizar su operatividad y disponibilidad ante cualquier situación de emergencia.

EVIDENCIAS FOTOGRAFICAS





Imágenes 14 y 15. *Evidencias de Plan de emergencias.*

8. SEÑALIZACION EN LA OBRA

En cumplimiento a las medidas de prevención y control, en el frente de obra de Arroyo León, se cuenta con señalización en la obra, para así garantizar medidas óptimas de seguridad tanto para el personal vinculado al proyecto, como para los usuarios afectados por las obras.

Dirección
BRR SAN FERNANDO CL 31 81 116 - CARTAGENA
Teléfono
300-8149177
Correo electrónico
consorciosolucionesambcra26@gmail.com

EVIDENCIAS FOTOGRAFICAS









Imágenes 16, 17, 18 y 19 *Evidencias de señalización en la obra*

9. PROGRAMA DE HIGIENE INDUSTRIAL

La obra CONSORCIO SOLUCIONES AMBIENTALES – CRA 26 cuenta con baños portátiles destinados a garantizar condiciones adecuadas de higiene y saneamiento para los trabajadores durante el desarrollo de las actividades. Estos servicios sanitarios se mantienen disponibles en el área de trabajo y cuenta con condiciones adecuadas de limpieza, mantenimiento, ventilación y salubridad, contribuyendo al bienestar de los trabajadores y al cumplimiento de las condiciones básicas de seguridad y salud en el trabajo.

EVIDENCIAS FOTOGRAFICAS



Imagen 20. *Evidencias de los baños.*

10. IDENTIFICACION DE PELIGROS Y RIESGOS

En el marco del proyecto “REALIZAR LA LIMPIEZA Y RECUPERACIÓN AMBIENTAL DEL ARROYO LEÓN Y LA CIÉNAGA DEL TOTUMO PARA GARANTIZAR LA CONECTIVIDAD HÍDRICA DE LOS CUERPOS DE AGUA DEL DEPARTAMENTO DEL ATLÁNTICO”, se realiza la identificación de los peligros y la evaluación y valoración de los riesgos asociados a las diferentes actividades desarrolladas durante la ejecución de la obra, considerando las condiciones propias del entorno, los procesos constructivos y las labores realizadas por el personal. Esta identificación permite establecer las medidas de prevención, intervención y control necesarias para minimizar la ocurrencia de incidentes, accidentes de trabajo y enfermedades laborales, en el marco del Sistema

de Gestión de Seguridad y Salud en el Trabajo (SG-SST). Como soporte de esta gestión, se anexa al presente informe la Matriz de Identificación de Peligros, Evaluación y Valoración de Riesgos, en la cual se relacionan los peligros identificados, su valoración, los controles existentes y las medidas de intervención establecidas para garantizar condiciones de trabajo seguras durante la ejecución del proyecto.

Ver anexo 15. Matriz de peligro ciénaga del totumo
Ver anexo 16. Matriz de peligro Arroyo León.

11. INDICADORES DE ACCIDENTALIDAD

En el período comprendido entre el 24 de agosto y el 23 de septiembre de 2026, se presentaron cero (0) accidentes de trabajo y cero (0) incidentes laborales, durante la ejecución de actividades de obra en el proyecto que tiene por objeto: “REALIZAR LAS ACCIONES PARA GARANTIZAR LA HIDRODINÁMICA EN LA CIENAGA DEL TOTUMO Y LA LIMPIEZA Y RECUPERACIÓN AMBIENTAL DEL ARROYO LEÓN EN EL DEPARTAMENTO DEL ATLÁNTICO”.

DESCRIPCIÓN	TOTAL
No. De accidentes laborales	0
Días de incapacidad por accidentes laborales	0
No. De incidentes laborales	0

COMPORTAMIENTO TOTAL DE TRABAJADORES DURANTE EL MES AGOSTO- SEPTIEMBRE	
Personal	12
Horas extras	0.0
Total personal	12

INCAPACIDADES Y DIAS DE AUSENTISMO POR ENFERMEDAD GENERAL- AGOSTO- SEPTIEMBRE	
No. Incapacidad por EG	0
Días de ausentismo por EG	0
Horas de ausentismo por EG	0
Ausentismo por EG	0.00%
TASA DE AUSENTISMO POR EG	0.00%

Ver anexo 17. Indicadores HSE.

12. ANEXOS

Anexo 1. Inducción del personal.
Anexo 2. Listado de personal.
Anexo 3. Seguridad social del personal.
Anexo 4. Exámenes médicos.
Anexo 5. Registros de charlas y capacitaciones SST.
Anexo 6. Registros de entrega de dotación y EPP.
Anexo 7. Documentación de Caterpillar 320GX-Mod 2022.
Anexo 8. Documentación de Caterpillar 320GX-Mod 2026
Anexo 9. Documentación de Caterpillar 320D-Mod 2013
Anexo 10. Documentación de Volquetas.
Anexo 11. Programa de inspecciones.
Anexo 12. Inspección de botiquín y camilla.
Anexo 13. Inspección de extintores.
Anexo 14. Inspección de excavadoras.
Anexo 15. Matriz de peligro ciénaga del totumo.
Anexo 16. Matriz de peligro Arroyo León.
Anexo 17. Indicadores HSE.

Dirección
BRR SAN FERNANDO CL 31 81 116 - CARTAGENA
Teléfono
300-8149177
Correo electrónico
consorciosolucionesambcra26@gmail.com

INDUCCIÓN DEL PERSONAL

CONSORCIO SOLUCIONES AMBIENTALES CRA 28 / C.R.A	**REGISTRO DE INDUCCIÓN / RE-INDUCCIÓN AL PERSONAL**	Código: SST-F-01 Versión: 01 Fecha: 15/07/2026

DIA	MES	AÑO
24	08	2026

1. DATOS DEL TRABAJADOR

Nombre Completo	Alejandra Maria Coronado Urrutia
Identificacion	1044434791
Jefe inmediato	Alberto Tejera
Cargo	Inspectora

1. INFORMACION BASICA DEL SG-SST

Marcar con una X en las casillas que se va cumpliendo en el proceso de induccion

ITEM	DESCRIPCION	
1	Presentación de la empresa	✓
2	Reglamento interno de trabajo	✓
3	Perfil del cargo	✓
4	Reglamento de Higiene y Seguridad Industrial	✓
5	Política de Seguridad y Salud en el Trabajo	✓
6	Política de prevencion del consumo de alcohol, tabaco y drogas	✓
7	Política de Prevencion del acoso laboral	✓
8	Objetivos del SG-SST	✓
9	Funciones y responsabilidad en el SG SST	✓
10	Mecanismos de participación, comunicación y consulta	✓
11	Procedimientos de trabajos seguro y formatos pertinentes	✓
12	Matriz de Peligros, Riesgos y Controles	✓
13	Matriz de Requisitos Legales en SST y otros	✓
14	Programas de Gestión del SG (Prioritarios, PVE, Promoción y Prevención)	✓
15	Planes de Emergencia	✓
16	Vigía SST o COPASST	✓
17	Comité de Convivencia Laboral	✓
18	Brigadas de Emergencia	✓
19	Procedimiento de reporte de actos y condiciones inseguras	✓
20	Procedimiento de reporte de accidentes e incidentes de trabajo	✓

Firma del responsable del SG-SST

2. INFORMACION DEL PUESTO DE TRABAJO

ITEM	DESCRIPCION	
1	Perfil del cargo	✓
2	Procedimientos del cargo	✓
3	Responsabilidades del cargo	✓
4	Formatos/ registros	✓

Firma de jefe inmediato

Alejandra Coronado V.

Firma del trabajador

Este registro es válido por un año tiempo después del cual debe recibir re-inducción.

Dirección
BRR SAN FERNANDO CL 31 81 116 - CARTAGENA
Teléfono
300-8149177
Correo electrónico
consorciosolucionesambcra26@gmail.com

LISTADO DEL PERSONAL

CONTROL DE PERSONAL DE OBRA

PROYECTO: "REALIZAR LA LIMPIEZA Y RECUPERACIÓN AMBIENTAL DEL ARROYO LEÓN Y LA CIÉNAGA DEL TOTUMO PARA GARANTIZAR LA CONECTIVIDAD HÍDRICA DE LOS CUERPOS DE AGUA DEL DEPARTAMENTO DEL ATLÁNTICO"

ID	NOMBRE Y APELLIDO	CEDULA	CARGO
CONTRATISTA			
1	Jose Herrera Nuñez	73167715	Director de obra
2	Eduardo Guzman Arias	9178072	Residente de obra
3	Alberto Tejera Higgins	1044392990	Ingeniero de apoyo
4	Karolain Fontalvo Quintero	1045731886	Residente SST
5	Carmen Cuello Sierra	45547734	Profesional Ambiental
6	Liceth Maestre Bermudez	1065659538	Profesional Social
7	Jhoryela Arenales Lobo	1140871808	Profesional de calidad
8	Cesar Caro Pinilla	1140843698	Profesional PGIO
9	Alejandro Coronado Vitorino	1044434791	Inspector
OPERARIOS, VOLQUETAS, MAQUINARIAS Y EQUIPOS			
1	William Ariza Delgado	1001914262	Operador excavadora
2	Luis Roberto Martinez Ballestas	73267145	Operador excavadora
3	Carlos Antonio Yenery Fernandez	92537164	Operador excavadora

* **ESTE FORMATO DEBE IR ACOMPAÑADO CON EL SOPORTE DEL PAGO DE TODAS LAS PRESTACIONES**

Karolain F.

FIRMA PROFESIONAL SST

Dirección
BRR SAN FERNANDO CL 31 81 116 - CARTAGENA
Teléfono
300-8149177
Correo electrónico
consorciosolucionesambcra26@gmail.com

SEGURIDAD SOCIAL DEL PERSONAL

RESUMEN PLANILLA PAGADA

DATOS GENERALES DEL APORTANTE

IDENTIFICACIÓN	DV	RAZÓN SOCIAL	CLASE	CÓDIGO	ARL	F. PRESENTACIÓN	ACT. ECO	TIPO DE EMPRESA
NI 902082550	2	CONSORCIO SOLUCIONES AMBIENTALES CRA 26	B	0	ARL SURA - 14-11	ÚNICA	4290	Jurídica

MUN-DEP	DIRECCIÓN	TELÉFONO	EMAIL	EXENTO DE PARAFISCALES
8-1	BARRANQUILLA	3007110888	RHUMANOCORRESPONDENCIA@GMAIL.COM	S

DATOS GENERALES DE LA LIQUIDACIÓN

PERÍODO PENSIÓN	PERÍODO SALUD	PLANILLA	TIPO PLANILLA	FECHA PAGO	CENTRO DE TRABAJO	DEPARTAMENTO	MUNICIPIO	VALOR PAGO	INTERÉS X MORA	ENTIDAD RECAUDO
2026-08	2026-09	38455933	E	2026-09-02	TODOS LOS CENTROS	TODOS	TODOS	7.554.300	0	BANCO DAVIVIENDA

Nº AFILIADOS	REF. DE PAGO (PIN)	FECHA LÍMITE PAGO	ESTADO PLANILLA
9	38455933	2026-09-11	Pagada

EMPLEADO					NOVEDADES																DÍAS				PENSIÓN					SALUD			CCF			RIESGOS		TARIFA	PARAF	SENA	ICBF	ESAP	MIN					
N.	ID	EMPLEADO	SALARIO	MODALIDAD DE SALARIO	ING	RET	TDE	TAE	TDP	TAP	VSP	VTE	VST	SLN	IGE	LMA	VAC	AVP	VCT	IRL	EPST	AFPT	AFP	EPS	CCF	ARL	NOMBRE	IBC	Cot	FNSOL	FNSUB	NOMBRE	IBC	Cot	NOMBRE	IBC	Cot	IBC	Cot.	ARL	IBC	Cot.	Cot.	Cot.	Cot.	Cot.	Tipo Cot.	Sub. Tipo Cot.	Total	Exento de Parafiscales	Actividad Económica
1	CC 9178072	GUZMAN ARIAS EDUARDO ALFONSO	3.000.000	F																0			30	30	30	30	PORVENIR-230301	3.000.000	480.000	0	0	EPS-S MUTUAL SER-EPS048	3.000.000	120.000	COMBARRANQUILLA-CCF06	3.000.000	120.000	3.000.000	208.800	0,06960	0	0	0	0	0	01	0	928.800	S	5711001
2	CC 45547734	CUELLO SIERRA CARMEN MARIA	2.000.000	F																0			30	30	30	30	COLPENSION ES-25-14	2.000.000	320.000	0	0	SANITAS-EPS005	2.000.000	80.000	COMBARRANQUILLA-CCF06	2.000.000	80.000	2.000.000	139.200	0,06960	0	0	0	0	0	01	0	619.200	S	5711001
3	CC 79756025	HERRERA NUÑEZ JOSE JOSE	3.000.000	F																0			30	30	30	30	COLPENSION ES-25-14	3.000.000	480.000	0	0	SANITAS-EPS005	3.000.000	120.000	COMBARRANQUILLA-CCF06	3.000.000	120.000	3.000.000	208.800	0,06960	0	0	0	0	0	01	0	928.800	S	5711001
4	CC 1044392990	TEJERA HIGGINS ALBERTO CARLOS	5.300.000	F																0			30	30	30	30	PORVENIR-230301	5.300.000	848.000	0	0	EPS SURA-EPS010	5.300.000	212.000	COMBARRANQUILLA-CCF06	5.300.000	212.000	5.300.000	368.900	0,06960	0	0	0	0	0	01	0	1.640.900	S	5711001
5	CC 1044434791	CORONADO VITTORINO ALEJANDRO MARIO	2.500.000	F																0			30	30	30	30	PROTECCION-230201	2.500.000	400.000	0	0	EPS SURA-EPS010	2.500.000	100.000	COMBARRANQUILLA-CCF06	2.500.000	100.000	2.500.000	174.000	0,06960	0	0	0	0	0	01	0	774.000	S	5711001
6	CC 1045731886	FONTALVO QUINTERO KAROLAIN	2.300.000	F																0			30	30	30	30	PORVENIR-230301	2.300.000	368.000	0	0	EPS SURA-EPS010	2.300.000	92.000	COMBARRANQUILLA-CCF06	2.300.000	92.000	2.300.000	160.100	0,06960	0	0	0	0	0	01	0	712.100	S	5711001
7	CC 1065659538	MAESTRE BERMUDEZ LIZETH CAROLINA	2.300.000	F																0			30	30	30	30	PORVENIR-230301	2.300.000	368.000	0	0	EPS SURA-EPS010	2.300.000	92.000	COMBARRANQUILLA-CCF06	2.300.000	92.000	2.300.000	160.100	0,06960	0	0	0	0	0	01	0	712.100	S	5711001
8	CC 1140843698	CARO PINILLA CESAR AUGUSTO	2.000.000	F																0			30	30	30	30	COLPENSION ES-25-14	2.000.000	320.000	0	0	EPS SURA-EPS010	2.000.000	80.000	COMFENALCO CARTAGENA-CCF08	2.000.000	80.000	2.000.000	139.200	0,06960	0	0	0	0	0	01	0	619.200	S	5711001
9	CC 1140871808	ARENALES LOBO JHORYELLA	2.000.000	F																0			30	30	30	30	COLPENSION ES-25-14	2.000.000	320.000	0	0	EPS SURA-EPS010	2.000.000	80.000	COMFENALCO CARTAGENA-CCF08	2.000.000	80.000	2.000.000	139.200	0,06960	0	0	0	0	0	01	0	619.200	S	5711001

RESUMEN PLANILLA PAGADA

DATOS GENERALES DEL APORTANTE								
IDENTIFICACIÓN	DV	RAZÓN SOCIAL	CLASE	CÓDIGO	ARL	F. PRESENTACIÓN	ACT. ECO	TIPO DE EMPRESA
NI 902082550	2	CONSORCIO SOLUCIONES AMBIENTALES CRA 26	B	0	ARL SURA - 14-11	ÚNICA	4290	Jurídica
MUN-DEP	DIRECCIÓN		TELÉFONO			EMAIL		EXENTO DE PARAFISCALES
8-1	BARRANQUILLA		3007110888			RHUMANOCORRESPONDENCIA@GMAIL.COM		S

DATOS GENERALES DE LA LIQUIDACIÓN										
PERÍODO PENSIÓN	PERÍODO SALUD	PLANILLA	TIPO PLANILLA	FECHA PAGO	CENTRO DE TRABAJO	DEPARTAMENTO	MUNICIPIO	VALOR PAGO	INTERÉS X MORA	ENTIDAD RECAUDO
2026-08	2026-09	38455933	E	2026-09-02	TODOS LOS CENTROS	TODOS	TODOS	7.554.300	0	BANCO DAVIVIENDA
Nº AFILIADOS	REF. DE PAGO (PIN)	FECHA LÍMITE PAGO	ESTADO PLANILLA							
9	38455933	2026-09-11	Pagada							

TOTALES IBC				
IBC PENSIÓN	IBC SALUD	IBC RIESGOS	IBC CAJAS	IBC PARAF
24.400.000	24.400.000	24.400.000	24.400.000	0

SUBSISTEMA	CÓDIGO	NIT	DV	AFILIADOS	VALOR LIQUIDADO	VALOR UPC	INTERESES MORA	SALDOS E INCAPACIDADES DESCONTADOS	VALOR A PAGAR
AFP(Administradoras: 3)				9	3.904.000	0	0	0	3.904.000
PORVENIR	230301	800224808	8	4	2.064.000	0	0	0	2.064.000
PROTECCION	230201	800229739	0	1	400.000	0	0	0	400.000
COLPENSIONES	25-14	900336004	7	4	1.440.000	0	0	0	1.440.000
EPS(Administradoras: 3)				9	976.000	0	0	0	976.000
EPS-S MUTUAL SER	EPS048	806008394	7	1	120.000	0	0	0	120.000
EPS SURA	EPS010	800088702	2	6	656.000	0	0	0	656.000
SANITAS	EPS005	800251440	6	2	200.000	0	0	0	200.000
ARP(Administradoras: 1)				9	1.698.300	0	0	0	1.698.300
ARL SURA	14-11	890903790	5	9	1.698.300	0	0	0	1.698.300
CCF(Administradoras: 2)				9	976.000	0	0	0	976.000
COMBARRANQUILLA	CCF06	890102002	2	7	816.000	0	0	0	816.000
COMFENALCO CARTAGENA	CCF08	890480023	7	2	160.000	0	0	0	160.000
Gran Total					7.554.300	0	0	0	7.554.300

LA GERENCIA DE AFILIACIONES Y NOVEDADES

CERTIFICA QUE:

William Ariza Delgado identificado con CC. 1001914262 registra la siguiente información en el ramo de Riesgos Laborales:

VOLUNTARIO			
Fecha de inicio de cobertura	2026/08/22	**Código de ocupación**	58342
Tipo de vinculación	Independiente Voluntario	**Descrición de ocupación**	Trabajadores de maquinas de movimientos de tierra construcciones de vias y afines
Clase de riesgo	5	**Estado de afiliación**	Activa

Esta certificación se expide a los 21 días del mes de agosto del 2026.

Tenga en cuenta que, una vez finalice la fecha de terminación del contrato, el sistema aplicará automáticamente el retiro. Si tiene un nuevo contrato o prórroga, registre la novedad en www.positivaenlinea.gov.co para mantener la cobertura.

Para verificar la autenticidad de este certificado, escanea el código QR incluido o visita nuestra página web. Selecciona la opción "Validar certificados de afiliación" e ingresa el siguiente código: **CC21082026W1001914262A21507052.** Este código es válido por un mes.

CER_AFI_2026030892532

Cordialmente,

Gerencia de afiliaciones y novedades ARL

POSITIVA COMPAÑIA DE SEGUROS S. A.

LA GERENCIA DE AFILIACIONES Y NOVEDADES

CERTIFICA QUE:

LUIS ROBERTO MARTINEZ BALLESTAS identificado con CC. 73267145 registra la siguiente información en el ramo de Riesgos Laborales:

VOLUNTARIO			
Fecha de inicio de cobertura	2026/09/16	**Código de ocupación**	48344
Tipo de vinculación	Independiente Voluntario	**Descrición de ocupación**	Operadores de montacargas
Clase de riesgo	4	**Estado de afiliación**	Activa

Esta certificación se expide a los 16 días del mes de septiembre del 2026.

Tenga en cuenta que, una vez finalice la fecha de terminación del contrato, el sistema aplicará automáticamente el retiro. Si tiene un nuevo contrato o prórroga, registre la novedad en www.positivaenlinea.gov.co para mantener la cobertura.

Para verificar la autenticidad de este certificado, escanea el código QR incluido o visita nuestra página web. Selecciona la opción "Validar certificados de afiliación" e ingresa el siguiente código: **CC16092026L73267145M22648998.** Este código es válido por un mes.

CER_AFI_2026032078005

Cordialmente,

Gerencia de afiliaciones y novedades ARL
POSITIVA COMPAÑIA DE SEGUROS S. A.

Dirección
BRR SAN FERNANDO CL 31 81 116 - CARTAGENA
Teléfono
300-8149177
Correo electrónico
consorciosolucionesambcra26@gmail.com

EXÁMENES MÉDICOS



CONCEPTO MÉDICO OCUPACIONAL

N° 42.219

FECHA Y CIUDAD DE REALIZACIÓN DEL EXÁMEN				TIPO DE EXÁMEN MÉDICO OCUPACIONAL
11 DÍA	08 MES	2026 AÑO	BARRANQUILLA (ATLÁNTICO, COLOMBIA) Ciudad	EVALUACIÓN MÉDICA OCUPACIONAL DE PRE-INGRESO

DATOS DE LA EMPRESA DONDE LABORA, LABORARÁ O LABORO EL TRABAJADOR O ASPIRANTE

Nombre de la empresa	Empresa en misión
H&S OCCUPATIONAL S.A.S	CONSORCIO SOLUCIONES AMBIENTALES CRA 26

CIIU (Actividad Económica) del empleador: **8699**

DATOS DEL TRABAJADOR / ASPIRANTE (Tipo de Documento de Identificación CC. Cedula de Ciudadanía, CE. Cedula de Extranjería, TI. Tarjeta de Identidad, PT. Pasaporte)

Apellidos y Nombres	Género	Edad	Documento de Identificación	
CORONADO VICTTORINO ALEJANDRO MARIO	MASCULINO	26 AÑOS 9 MESES 19 DÍAS	CC (Tipo)	1044434791 (Número)

Cargo: **INGENIERO DE APOYO 1**

EPS	AFP	ARL
SURA EPS	NO REFIERE	NO REFIERE

CONCEPTO DE APTITUD OCUPACIONAL

PUEDE DESEMPEÑAR EL CARGO ACTUALMENTE SIN RESTRICCIONES

Observaciones: *NO APLICA*

CUMPLE	PARA ENFASIS OSTEOMUSCULAR

RESTRICCIONES LABORALES	TIPO	RECOMENDACIONES
SIN RESTRICCIONES LABORALES	NO APLICA	NO APLICA

El concepto de Aptitud se definió a partir de los siguientes exámenes practicados:

EVALUACION MEDICO OSTEOMUSCULAR	✓	COLESTEROL TOTAL	✓
VISIOMETRÍA	✓	TRIGLICERIDOS	✓
GLUCOSA EN SUERO U OTRO FLUIDO DIFERENTE A ORINA	✓	AUDIOMETRIA TAMIZ	✓

RECOMENDACIONES MÉDICAS	RECOMENDACIONES OCUPACIONALES	HABITOS Y ESTILO DE VIDA SALUDABLES
USAR CORRECCIÓN VISUAL	USO DE EPP	HÁBITOS SALUDABLES
EXAMEN VISUAL DE CONTROL EN UN AÑO	SVE VISUAL	HACER DEPORTE
AUDIOMETRÍA DE CONTROL EN UN AÑO	SVE CARDIOVASCULAR	CITA POR SU MÉDICO DE EPS PARA CONTROL DE PESO
	PÁUSAS ACTIVAS E HIGIENE POSTURAL	SEGUIR CON DIETA SALUDABLE Y PRACTICAR EL AUTOCUIDADO.

OTRAS OBSERVACIONES Y RECOMENDACIONES

CITA POR SU MÉDICO DE EPS PARA CONTROL DE PESO.
VALORACIÓN POR NUTRICIONISTA EPS. SVE CARDIOVASCULAR
VALORACIÓN POR OPTOMETRIA ANUAL POR SU EPS.

Consentimiento informado del Aspirante o Trabajador: autorizo al doctor(a) abajo mencionado a realizar mi examen médico ocupacional registrado en este documento. El doctor(a) abajo mencionado me ha explicado la naturaleza y propósito del examen. He comprendido y he tenido la oportunidad de analizar el propósito, los beneficios, la interpretación, las limitaciones, y riesgos del examen médico a partir de la asesoría brindada. Entiendo que la realización de este examen es voluntaria y que tuve la oportunidad de retirar mi consentimiento en cualquier momento. Fui informado de las medidas para proteger la confidencialidad de mis resultados. Las respuestas dadas por mí en este examen son completas y verídicas. Autorizo al doctor(a) para que suministre a las personas o entidades contempladas en la legislación vigente, la información registrada en este documento, para el buen cumplimiento del sistema de seguridad y salud en el trabajo y para las situaciones contempladas en la misma legislación, igualmente para que remitan la Historia Clínica a la EPS a la cual me encuentro actualmente afiliado. Finalmente manifiesto que he leído y comprendido perfectamente lo anterior y que todos los espacios en blanco han sido completados entes de mi firma y que me encuentro en capacidad de expresar mi consentimiento.

Médico



Firma:

Nombre: CC: 8694400 - EDGARDO RAFAEL AGUILAR

R. M.: 2317 **L.S.O.:** 2286 2019

Código de Seguridad
H1233N1T42219

Aspirante o Trabajador



Firma:

Nombre: CORONADO VICTTORINO ALEJANDRO MARIO

CC: 1044434791

Dirección
BRR SAN FERNANDO CL 31 81 116 - CARTAGENA
Teléfono
300-8149177
Correo electrónico
consorciosolucionesambcra26@gmail.com

REGISTRO DE CHARLAS Y CAPACITACIONES

CONSORCIO SOLUCIONES AMBIENTALES CRA 28 — C.R.A Corporación Autónoma Regional del Alto Ariari	**REGISTRO DE CHARLAS Y CAPACITACIONES**	CODIGO: SST-F-04 VERSION: 01 FECHA:15/07/2026

DATOS GENERALES

PROYECTO: Arroyo León

FECHA: 24/08/2026

TEMA: Seguridad en la operación con maquinaria

HORA INICIAL: 09:00 HORA FINAL: 09:30

TIPO DE ACTIVIDAD: CAPACITACIÓN ____ CHARLA ✓

FACILITADOR: Yordelin Fonseca Q

DATOS DE LOS ASISTENTES

ÍTEM	CEDULA	NOMBRE	CARGO	FIRMA
1	1140843698	Cesar A. Caro Pinilla	Prof PGAO	
2	1001914262	William Anza	operador	
3	1.140.871808	Jhojello Reyes Sbo	prof de calidad	
4	73267145	Luis Ballesteros	Operador	
5	865.659538	Liceth Maestre B	Prof. Social	
6	9253-1164	Carlos Yepez	operador	
7	1044 392990	Alberto Tejera Higgins	Ing de Apoyo	
8	1044434791	Alejandra Coronado	Inspector	
9	45547-734.	Carmen Cuello S.	Prof Ambiental	
10				
11				
12				
13				
14				
15				
16				
17				
18				
19				
20				

Firma Responsable

CONSORCIO SOLUCIONES AMBIENTALES CRA 28 — C.R.A Corporación Autónoma Regional del Atlántico	**REGISTRO DE CHARLAS Y CAPACITACIONES**	CODIGO: SST-F-04 VERSION: 01 FECHA:15/07/2026

DATOS GENERALES

PROYECTO: Arroyo León

FECHA: 27/08/2026

TEMA: Sensibilización y manejo tránsito

HORA INICIAL: 08:00 HORA FINAL: 08:20

TIPO DE ACTIVIDAD: CAPACITACIÓN ____ CHARLA ✓

FACILITADOR: Kordian Torralvo Q

DATOS DE LOS ASISTENTES

ÍTEM	CEDULA	NOMBRE	CARGO	FIRMA
1	45547734	Carmen Ocello S.	Prof. Ambiental	Carmen O.
2	1044434791	Alejandra Conrado V.	Inspectora	Alejandra
3	1044 392990	Alberto Tejera Higgins	Ing de Apoyo	
4	73267145	Luis Ballesteros	Operador	
5	1.140871808	Angella Amyar Lobo	prof de calidad	
6	1001914262	William Ortega	operador	
7	9178072	Edwards Guzman	Residente	
8	1065659538	Liceth Maestre B.	Prof. Social	
9	92537414	Carlos Yenery	Operador	
10	1140843698	Cesar A. Caro Pinilla	Prof. PGTO	
11				
12				
13				
14				
15				
16				
17				
18				
19				
20				

Kordian F.

Firma Responsable

CONSORCIO SOLUCIONES AMBIENTALES CRA 26 — C.R.A	**REGISTRO DE CHARLAS Y CAPACITACIONES**	CODIGO: SST-F-04 VERSION: 01 FECHA:15/07/2026

DATOS GENERALES

PROYECTO: Arroyo León

FECHA: 02/04/2026

TEMA: Uso adecuado EPP

HORA INICIAL: 0800 HORA FINAL: 09:10

TIPO DE ACTIVIDAD: CAPACITACIÓN CHARLA ✓

FACILITADOR: Kardain Fontalvo Q

DATOS DE LOS ASISTENTES

ÍTEM	CEDULA	NOMBRE	CARGO	FIRMA
1	1044392950	Alberto Tejera Higgins	Ing de Apoyo	
2	1.140871808	Shonello Arenales Soto	prof de calidad	
3	1.140.843.698	Cesar Caro Pinilla	Prof. PGIO	
4	1004424926	William ariza	operador	
5	1065.654.538	Liceth Maestre B.	Prof. Social	
6	9178072	Eduardo Guzman	Presidente	
7	45.547734	Carmen Cuello S	Prof. Ambiental	
8	73537464	Carlos Yonery	operador	
9	73267145	Luis Ballesteros	Operador	
10	1044434791	Alejandra Camacho V.	Inspecta	
11				
12				
13				
14				
15				
16				
17				
18				
19				
20				

Kardain F.

Firma Responsable

CONSORCIO SOLUCIONES AMBIENTALES CRA 26 — C.R.A	**REGISTRO DE CHARLAS Y CAPACITACIONES**	CODIGO: SST-F-04 VERSION: 01 FECHA:15/07/2026

DATOS GENERALES

PROYECTO: Arroyo León

FECHA: 05/09/2026

TEMA: Inspecciones Preoperacionales

HORA INICIAL: 07:45 HORA FINAL: 08:00

TIPO DE ACTIVIDAD: CAPACITACIÓN ___ CHARLA ✓

FACILITADOR: Fabián Fontalvo Q

DATOS DE LOS ASISTENTES

ÍTEM	CEDULA	NOMBRE	CARGO	FIRMA
1	1.140871808	Shorzella Angel Soto	prof. de calidad	
2	1044392990	ALBERTO TEJERA HIGGINS	Ing de Apoyo	
3	1.004.914.262	William Urbina	Operador	
4	1.140.843658	Cesar Cayo Padilla	Prof. PGRD	
5	73.267.145	Luis Ballesteros	operador	
6	1065654538	Liceth Maestre B	Prof. Social	
7	45.547734	Carmen Abello S	Prof. Ambiental	
8	1044434791	Alejandra Coronado V.	Inspecta	
9				
10				
11				
12				
13				
14				
15				
16				
17				
18				
19				
20				

Firma Responsable

CONSORCIO SOLUCIONES AMBIENTALES CRA 26 — C.R.A	**REGISTRO DE CHARLAS Y CAPACITACIONES**	CODIGO: SST-F-04 VERSION: 01 FECHA:15/07/2026

DATOS GENERALES

PROYECTO: Arroyo León

TEMA: Puntos ciegos maquinaria

FECHA: 09/09/2026

HORA INICIAL: 08:05 HORA FINAL: 08:25

TIPO DE ACTIVIDAD: CAPACITACIÓN ____ CHARLA ✓

FACILITADOR: Kenbin Tomalá Q

DATOS DE LOS ASISTENTES

ÍTEM	CEDULA	NOMBRE	CARGO	FIRMA
1	1.140 371 308	Shorgelles Aryan S	prof de calidad	
2	1044392990	Alberto tejera Higgins	Ing de Apoyo	
3	73 267145	Jesús Ballester	Operadora	
4	1044434791	Alejandra Gomez V.	Inspectora	
5	1001914949262	William Ariza	operador	
6	45547734	Damaris Cuello S.	Prof Ambiental	
7	1.140.843.698	Cesar A. Caro Pinilla	Prof PGD	
8	1065659538	Liceth Maestre B.	Prof Social	
9				
10				
11				
12				
13				
14				
15				
16				
17				
18				
19				
20				

Firma Responsable

CONSORCIO SOLUCIONES AMBIENTALES CRA 28 — C.R.A	**REGISTRO DE CHARLAS Y CAPACITACIONES**	CODIGO: SST-F-04 VERSION: 01 FECHA:15/07/2026

DATOS GENERALES

PROYECTO: Arroyo León

FECHA: 11/09/2026

TEMA: Riesgos por mantenimientos maquinas

HORA INICIAL: 08:10 HORA FINAL: 0820

TIPO DE ACTIVIDAD: CAPACITACIÓN ___ CHARLA ✓

FACILITADOR Kordin Fandiño Q

DATOS DE LOS ASISTENTES

ÍTEM	CEDULA	NOMBRE	CARGO	FIRMA
1	1.140871808	Shaydla Angel S	Pol de Calidad	
2	1.140.843.698	César A. Cuao Quilla	Profesional PGIO	
3	1001944 4262	William Oriza	Operador	William Oriza
4	45547734	Carmen Cuello S	Prof. ambiental	
5	73267145	Julio Ballesteros	Operador	
6	1065659538	Liceth Maestre B.	Prof. Social	
7	91780 72	Eduardo Guzmán	Residente	Eduardo G.
8	92531164	Carlos Yenery	Operador	
9	1044392990	Alberto Tejera Higgins	Ing de Apoyo	
10	1044434791	Alejandra Conde V.	Inspectora	Alejandra C.
11				
12				
13				
14				
15				
16				
17				
18				
19				
20				

Kordin F

Firma Responsable

CONSORCIO SOLUCIONES AMBIENTALES CRA 26 — C.R.A	**REGISTRO DE CHARLAS Y CAPACITACIONES**	CODIGO: SST-F-04 VERSION: 01 FECHA:15/07/2026

DATOS GENERALES

PROYECTO: Arroyo León

FECHA: 15/09/2026

TEMA: Trabajo en equipo

HORA INICIAL: 08'35 HORA FINAL: 08:45

TIPO DE ACTIVIDAD: CAPACITACIÓN CHARLA ✓

FACILITADOR: Kordain Tomalo

DATOS DE LOS ASISTENTES

ÍTEM	CEDULA	NOMBRE	CARGO	FIRMA
1	1044392990	ALBERTO TEJERA HIGGINS	Ing de Apoyo	
2	1.140 871 202	Ingrella Arroyo Sto	psi de calidad	
3	7376+149	Luis Bolester	Operador	
4	1041443479	Alejandra Cornet V.	Inspectora	
5	1.140.843.698	Cesar A. Cano Ruilla	PGIO	
6	1001 914 262	William arroyo	operador	William Arroyo
7	1066 659 538	Liceth Maestre B.	Rsc. Social	
8	45.531 7734	Omaira Cuello S.	Prof. Ambiental	
9				
10				
11				
12				
13				
14				
15				
16				
17				
18				
19				
20				

Kordain F.

Firma Responsable