Valparaíso- Caquetá, 5 de octubre de 2026

Señores
OFICINA DE CONTRATACION
Alcaldía de Valparaíso

Asunto: **Entrega de cuenta de cobro del 10 al 30 del mes septiembre de 2026 contrato de prestación de servicios N° 132 -2026**

Cordial saludo.

Para su conocimiento y fines pertinentes, adjunto me permite remitir documentos soporte en cumplimiento de las obligaciones contractuales correspondiente del 10 al 30 del mes de septiembre de 2026 del contrato de prestación de servicios N° 132-2026 que tiene objeto: **"PRESTACIÓN DE SERVICIOS DE APOYO A LA GESTIÓN REALIZANDO LOBORES DE LIMPIEZA EN LAS ZANJAS, ALCANTARILLADOS Y MANTENIMIENTO DE LAS VÍAS RURALES Y MUNICIPALES DEL MUNICIPIO DE VALPARAISO CAQUETA."**

1. Informe de supervisión.
2. Certificado de supervisión.
3. Informe de obligaciones por prestación de servicios.
4. Soporte de pago de seguridad de septiembre 2026
5. Documento de factura equivalente.

Cordialmente,

Alvaro Gomez M
ALVARO GOMEZ MONTIEL
C.C. 16.190.646 de Valparaíso
Contratista

REPÚBLICA DE COLOMBIA
DEPARTAMENTO DEL CAQUETÁ
MUNICIPIO DE VALPARAÍSO
NIT. 800.050.401-1

RECIBIDO
FECHA: 06/10/2026
HORA: 4:40 P.M
ANEXOS: 12 Folios.
Yudy Nuñez
OFICINA CONTRATACIÓN

ACTA No. 01 DE SUPERVISIÓN

En las instalaciones de la Secretaria de Planeación, Desarrollo e Infraestructura del Palacio Municipal, se reunieron, por un lado, en representación del Municipio de Valparaíso:

SUPERVISOR	YESSIKA ADRIANA JIMÉNEZ FORERO
TIPO Y No. IDENTIFICACIÓN	C.C. 1.117.522.940 de Florencia - Caquetá
CARGO	SECRETARIA DE PLANEACION DESARROLLO E INFRAESTRUCTURA ALCALDIA VALPARAISO – CAQUETA

Y por el otro:

CONTRATISTA:	ALVARO GOMEZ MONTIEL
TIPO Y No. IDENTIFICACIÓN	C.C. 16.190.646 de Valparaíso
NOMBRE REPRESENTANTE LEGAL	N/A
TIPO Y No. IDENTIFICACIÓN	N/A

Una vez recepcionado el informe de ejecución de actividades presentado por parte de referente ALVARO GOMEZ MONTIEL al CONTRATO DE PRESTACIÓN DE SERVICIOS.

TIPO	CONTRATO DE PRESTACIÓN DE SERVICIOS
No.	CPS-132-2026
OBJETO	"PRESTACIÓN DE SERVICIOS DE APOYO A LA GESTIÓN REALIZANDO LOBORES DE LIMPIEZA EN LAS ZANJAS, ALCANTARILLADOS Y MANTENIMIENTO DE LAS VÍAS RURALES Y MUNICIPALES DEL MUNICIPIO DE VALPARAISO CAQUETA."
FECHA DE CELEBRACIÓN	9 de septiembre de 2026
PLAZO	El plazo de ejecución del contrato será hasta el 30 de diciembre de 2026, contados a partir de la suscripción del Acta de inicio de actividades, en todo caso sin superar el 30 de diciembre de 2026
VALOR	NUEVE MILLONES SEISCIENTOS MIL PESOS MCTE ($ 9.600.000 M/CTE)
FORMA DE PAGO	EL contrato resultante del presente proceso de contatacion se cancelara en pagos mensuales, correspondientes cada uno al valor de DOS MILONES CUATROCIENTOS MIL PESOS ($2.400.000) M/CTE mensuales o equivalentes proporcional al numero de dias ejecutados entendido el mes como 30 dias, como

	valor a cancelar mensualemente al contratista por concepto de honorarios para la ejecucion de este contrato y los costos directos e indirectos que ocaciones la ejecucion del mismo, a los cuales debera acogerse el contratista.
CERTIFICADO DISPONIBILIDAD	CDP NO. DIS-2026000409 del 3 de septiembre de 2026
REGISTRO PRESUPUESTAL	RP No. RES-2026000494 del 9 septiembre de 2026
No. GARANTÍA	CHU-100088992 aprobada el 9 de septiembre de 2026 SEGUROS MUNDIAL
MODIFICACIONES A LA GARANTÍA	N/A
SEGURIDAD SOCIAL	Salud: ASMET-SALUD EPS Pensiones: N/A Riesgos Profesionales: POSITIVA
FECHA DE INICIO	10 de septiembre de 2026
FECHA DE TERMINACIÓN	30 diciembre de 2026
VALOR EJECUTADO	$ 1.680.000 MCTE
VALOR PENDIENTE POR EJECUTAR	$ 7.920.000 MCTE
SALDO A FAVOR DEL MUNICIPIO	N/A
VALOR PAGADO	0
VALOR A PAGAR	$ 1.680.000 MCTE
PERIODO EJECUTADO:	Del 10 al 30 de septiembre de 2026
INFORMACIÓN ANTICIPO	
% ANTICIPO	____ % VALOR:
FECHA DE DESEMBOLSO	
	No. ACTA / VALOR
AMORTIZACIÓN REALIZADA	NA / NA
	NA / NA
	Total amortizado: / NA
VALOR POR AMORTIZAR EN ESTA ACTA	NA
SALDO POR AMORTIZAR	NA

RL= Representante Legal; NA= No Aplica; ND= No Disponible

La Supervisora manifiesta que ha adelantado en ejercicio de la supervisión las siguientes actividades:

No.	OBLIGACIONES ESPECIFICAS	OBSERVACIONES
1	Realizar actividades de limpieza y mantenimiento a cunetas, encoles, descoles, canales, obras de arte, calzada, lechos de ríos en las vías rurales y urbanas del municipio de Valparaíso.	Se anexa informe de Bitácora y evidencias fotográficas
2	Apoyar labores de limpieza o eliminación de todo tipo de material o residuos que se encuentre en las alcantarillas en las vías urbanas y urbanas del municipio	Se anexa informe de Bitácora y evidencias fotográficas
3	Realizar grosería y/o descumbrada de árboles: consiste en cortar la vegetación que crece a ambos lados de la carretera, incluyendo cunetas, entrada y salida de alcantarillas, cauce de aguas permanentes en zonas próximas a la vía y estructuras aledañas, con el fin de que quede visible de manera que se facilite el tránsito vehicular	Se anexa informe de bitácora y evidencias fotográficas
4	Remover los escombros y vegetación que se acumulen en la vía y remoción de pequeños derrumbes que obstaculizan el paso de aguas y afecten la seguridad de los usuarios de la vía.	Se anexa informe de bitácora y evidencias fotográficas
5	Apoyar a la Secretaría de planeación en realizar adecuaciones y mejoramientos a obras de arte de las vías urbanas y rurales del municipio de acuerdo a las indicaciones del secretario y planeación o el señor alcalde	Se anexa informe de bitácora y evidencias fotográficas
6	Participar cuando sea requerido en cada uno de los eventos que realice la administración municipal en desarrollo de sus funciones de cometió estatal y las demás que designes supervisor o que sea requerida de acuerdo a la naturaleza del objeto contractual.	Se anexa informe de bitácora y evidencias fotográficas

De otra parte, la Supervisora efectúo la verificación del cumplimiento de las referentes al Sistema de Seguridad Social y Parafiscales, y se corrobora el pago de la seguridad social del 10 al 30 de mes de septiembre de 2026, así:

Periodo pagado:	10 al 30 de mes de septiembre de 2026	
No. Planilla	9512279294	Empresa liquidadora: APORTES EN LINEA
Salud	ASMET-SALUD EPS	$ 153.300
	Total:	$ 153.300

Periodo pagado:	10 al 30 de mes de septiembre de 2026	
No. Planilla	38775623	Empresa liquidadora: Asopagos
Riesgos Profesionales	POSITIVA	$ 53.400
	Total:	$ 53.400

Teniendo en cuenta lo anterior, se suscribe la presente acta en aval del cumplimiento de las actividades desarrolladas a satisfacción del Municipio y se autoriza el pago de esta en cuantía de: **UN MILLON SEISICENTOS OCHENTA MIL PESOS ($ 1.680.000) M/CTE** primer informe correspondiente del 10 al 30 de septiembre 2026, adjuntándose copia del informe a la presente acta.

Para constancia de lo anterior, firman por quién en ella intervienen.

Dada en la ciudad de Valparaíso, Departamento del Caquetá, a los 2 días del mes de octubre de 2026.

YESSIKA ADRIANA JIMENEZ FORERO	**ALVARO GOMEZ MONTIEL**
Cargo: Secretaria de Planeación, Desarrollo e Infraestructura	Contratista
Supervisor	

LA SECRETARIA DE PLANEACIÓN, DESARROLLO E INFRAESTRUCTURA EN CALIDAD DE SUPERVISORA

CERTIFICA:

El cumplimiento de todas las obligaciones contractuales y recibo a satisfacción de los servicios prestados del siguiente contrato:

No.	CPS-132-2026
Tipo	CONTRATO PRESTACIÓN DE SERVICIOS.
Contratista	ALVARO GOMEZ MONTIEL
Objeto	"PRESTACIÓN DE SERVICIOS DE APOYO A LA GESTIÓN REALIZANDO LOBORES DE LIMPIEZA EN LAS ZANJAS, ALCANTARILLADOS Y MANTENIMIENTO DE LAS VÍAS RURALES Y MUNICIPALES DEL MUNICIPIO DE VALPARAISO CAQUETA.".
Fecha de celebración	9 de septiembre de 2026
Plazo	Tres (3) meses
Fecha de inicio	10 de septiembre de 2026
Fecha de terminación	30 de diciembre de 2026
Valor	NUEVE MILLONE SEISCIENTOS MIL PESOS ($9.600.000) M/CTE.
Valor ejecutado[1]	UN MILLON SEISICENTOS OCHENTA MIL PESOS ($ 1.680.000) M/CTE

La presente certificación se expide para dar trámite al proceso del primer pago, en consideración a lo dispuesto en el "Manual de Contratación" del municipio de Valparaíso, adoptado mediante la Resolución No. 471 del 27 de diciembre de 2024.

Dada a los 2 días del mes de octubre 2026.

YESSIKA ADRIANA JIMENEZ FORERO
SECRETARIA DE PLANEACION DESARROLLO E INFRAESTRUCTURA
ALCALDIA VALPARAISO – CAQUETA
SUPERVISORA

[1] Para el último pago deberá certificarse el cumplimiento del contrato y de existir saldos a favor del Municipio, en caso de exceder la vigencia fiscal, el supervisor solicitará la liberación de los saldos con la última acta de supervisión. En los demás casos que se requiera terminar anticipadamente el contrato, se deberá adelantar el acta de terminación y liquidación anticipada.

Valparaíso, Caquetá de 2 de octubre de 2026

Ingeniera:
YESSIKA ADRIANA JIMENZ FORERO
Secretaria de Planeación Desarrollo e Infraestructura
Alcaldía de Valparaíso –Caquetá

Referencia: Contrato de prestación de servicios

Asunto: Informe de actividades No. 1

Cordial saludo,

Manera atenta me permito presentar el informe correspondiente del 10 al 30 **de septiembre de 2026,** en el marco del Contrato de Prestación de Servicios No. CPS 132-2026, cuyo objeto es: **"PRESTACIÓN DE SERVICIOS DE APOYO A LA GESTIÓN REALIZANDO LOBORES DE LIMPIEZA EN LAS ZANJAS, ALCANTARILLADOS Y MANTENIMIENTO DE LAS VÍAS RURALES Y MUNICIPALES DEL MUNICIPIO DE VALPARAISO CAQUETA."**

Adicionalmente anexo documento equivalente y planilla de pago de seguridad social.

Atentamente,

Alvaro Gomez M

ALVARO GOMEZ MONTIEL
CONTRATISTA
C.C. No. 16.190.646 de Valparaíso

INFORME DE ACTIVIDADES No. 1 DEL CONTRATO No. CPS-132-2026

El **10 de septiembre de 2026** se firmó el contrato CPS-132-2026 con las siguientes características:

1. Información General del Contrato

TIPO	CONTRATO DE PRESTACION DE SERVICIOS
No.	132
OBJETO	"PRESTACIÓN DE SERVICIOS DE APOYO A LA GESTIÓN REALIZANDO LOBORES DE LIMPIEZA EN LAS ZANJAS, ALCANTARILLADOS Y MANTENIMIENTO DE LAS VÍAS RURALES Y MUNICIPALES DEL MUNICIPIO DE VALPARAISO CAQUETA."
FECHA DE CELEBRACIÓN	9 de septiembre de 2026
PLAZO	TRES (3) MESES
VALOR INICIAL	NUEVE MILLONES SEISCIENTOS MIL PESOS ($12.600.000) M/CTE
CERTIFICADO DISPONIBILIDAD	CDP N° DIS-2026000409 del 3 de septiembre de 2026
FECHA DE INICIO	10 DE SEPTIEMBRE DE 2026
FECHA DE TERMINACIÓN INICIAL	30 DE DICIEMBRE DE 2026

2. Avance Presupuestal

VALOR EJECUTADO	$ 1.680.000
VALOR PENDIENTE POR EJECUTAR	$ 7.920.000
VALOR PAGADO	$ 0.0
VALOR A PAGAR	$ 1.680.000

3. Obligaciones Específicas del Contratista

1. Realizar actividades de limpieza y mantenimiento a cunetas, encoles, descoles, canales, obras de arte, calzada, lechos de ríos en las vias rurales y urbanas del municipio de Valparaíso.

2. Apoyar labores de limpieza o eliminación de todo tipo de material o residuos que se encuentre en las alcantarillas en las vías urbanas y urbanas del municipio.
3. Realizar grosería y/o descumbrada de árboles: consiste en cortar la vegetación que crece a ambos lados de la carretera, incluyendo cunetas, entrada y salida de alcantarillas, cauce de aguas permanentes en zonas próximas a la vía y estructuras aledañas, con el fin de que quede visible de manera que se facilite el transito vehicular.
4. Remover los escombros y vegetación que se acumulen en la vía y remoción de pequeños derrumbes que obstaculizan el paso de aguas y afecten la seguridad de los usuarios de la vía.
5. Apoyar a la Secretaría de planeación en realizar adecuaciones y mejoramientos a obras de arte de las guías urbanas y rurales del municipio de acuerdo a las indicaciones del secretario y planeación o el señor alcalde.
6. Participar cuando sea requerido en cada uno de los eventos que realice la administración municipal en desarrollo de sus funciones de cometió estatal y las demás que designes supervisor o que sea requerida de acuerdo a la naturaleza del objeto contractual.

4. Actividades Realizadas

A continuación, se detallan las actividades realizadas en el mes reportado, las cuales fueron desarrolladas con autonomía y en pleno cumplimiento de las obligaciones contractuales, presentando su descripción cualitativa, resultados cuantitativos y las evidencias correspondientes:

1. **Realizar actividades de limpieza y mantenimiento a cunetas, encoles, descoles, canales, obras de arte, calzada, lechos de ríos en las vias rurales y urbanas del municipio de Valpartqaíso.**
Descripción cualitativa: Se realizo limpieza de canal de aguas lluvias ubicado en el barrio centro.
Descripción cuantitativa:
Evidencia Fotográfica: N/A



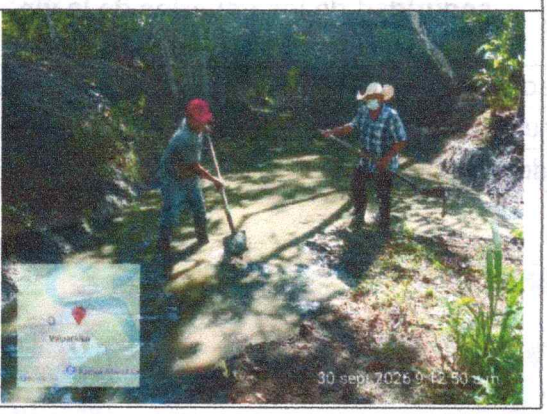

2. **Apoyar labores de limpieza o eliminación de todo tipo de material o residuos que se encuentre en las alcantarillas en las vías urbanas y urbanas del municipio**
Descripción cualitativa: Se realizo limpieza de canal de aguas lluvias ubicado en el barrio centro.
Resultados cuantitativos: N/A
Evidencia Fotográfica: N/A
 

3. **Realizar rosería y/o descumbrada de árboles: consiste en cortar la vegetación que crece a ambos lados de la carretera, incluyendo cunetas, entrada y salida de alcantarillas, cauce de aguas permanentes en zonas próximas a la vía y estructuras aledañas, con el fin de que quede visible de manera que se facilite el transito vehicular..**
Descripción cualitativa: Para este periodo no se realizó actividad
Resultados cuantitativos: N/A
Evidencia Fotográfica: N/A

4. **Remover los escombros y vegetación que se acumulen en la vía y remoción de pequeños derrumbes que obstaculizan el paso de aguas y afecten la seguridad de los usuarios de la vía.**
Descripción cualitativa: Apoyo em remoción de tierra sobre la principal
Resultados cuantitativos. 1 via
Evidencia Fotográfica:

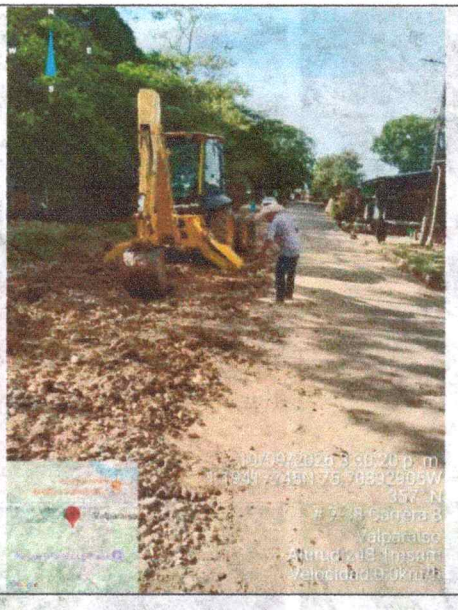

5. **Apoyar a la Secretaría de planeación en realizar adecuaciones y mejoramientos a obras de arte de las vías urbanas y rurales del municipio de acuerdo a las indicaciones del secretario y planeación o el señor alcalde**
Descripción cualitativa: Para este periodo no se realizó actividad
Resultados cuantitativos: N/A
Evidencia Fotográfica: N/A

6. **Participar cuando sea requerido en cada uno de los eventos que realice la administración municipal en desarrollo de sus funciones de cometió estatal y las demás que designes supervisor o que sea requerida de acuerdo a la naturaleza del objeto contractual**
Descripción cualitativa: Se realizaron exhumaciones, construcción de bóvedas, apoyo en la actividad de salud, apoyo al técnico electricista en adecuación de acometida de la galería Municipal, cargue de sillas, y se brindo apoyo logístico para visita del señor gobernador al Hospital local Valparaíso.
Resultados cuantitativos. N/A
Evidencia Fotográfica:













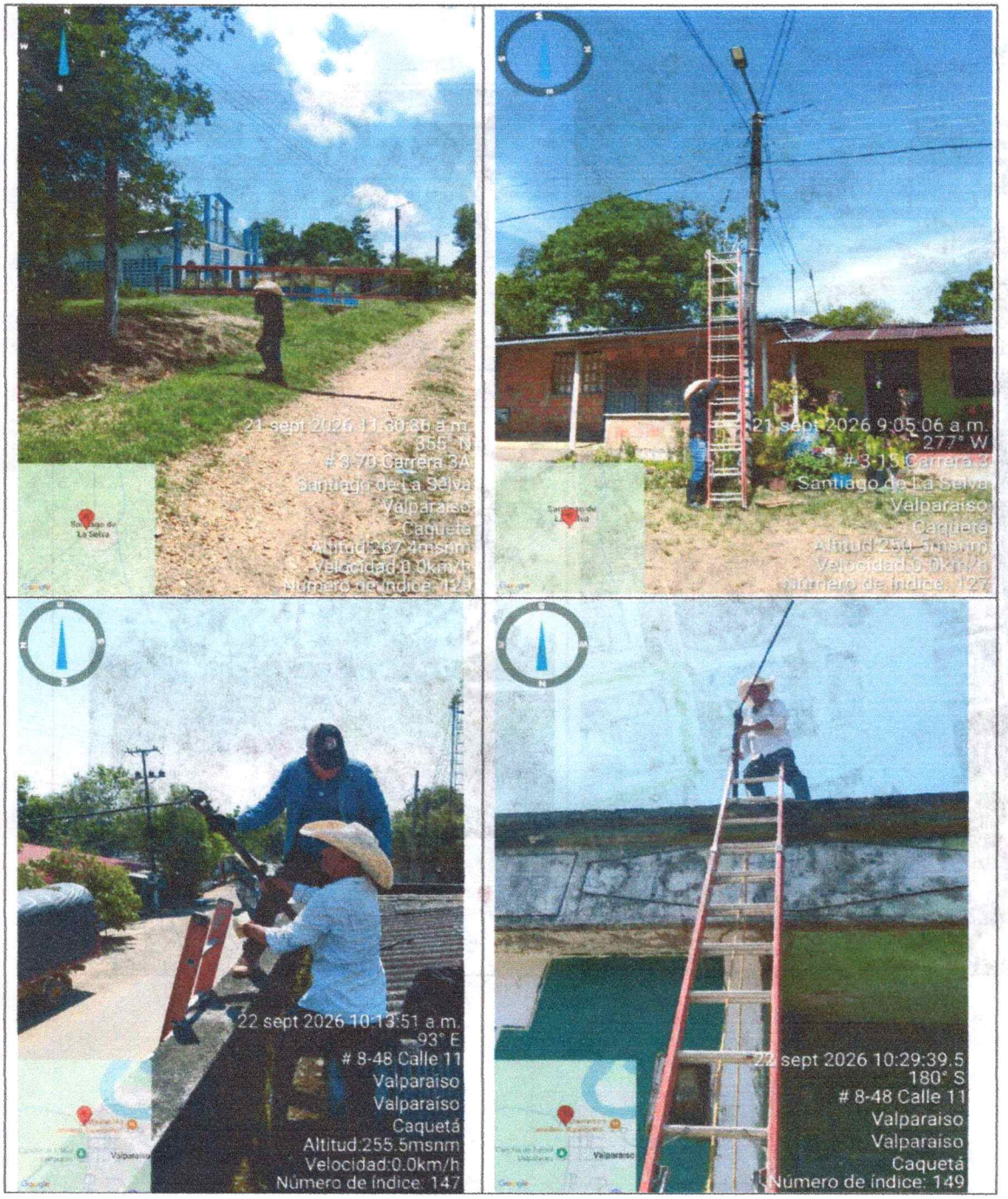
21 sept 2026 11:00:36 a.m.
355° N
8-70 Carrera 3A
Santiago de La Selva
Valparaíso
Caquetá
Altitud:267.4msnm
Velocidad:0.0km/h
Número de índice: 129
21 sept 2026 9:05:06 a.m.
277° W
3-15 Carrera 3
Santiago de La Selva
Valparaíso
Caquetá
Altitud:259.5msnm
Velocidad:0.0km/h
Número de índice: 127
22 sept 2026 10:13:51 a.m.
93° E
8-48 Calle 11
Valparaíso
Valparaíso
Caquetá
Altitud:255.5msnm
Velocidad:0.0km/h
Número de índice: 147
22 sept 2026 10:29:39.5
180° S
8-48 Calle 11
Valparaíso
Valparaíso
Caquetá
Número de índice: 149






BELLOTA

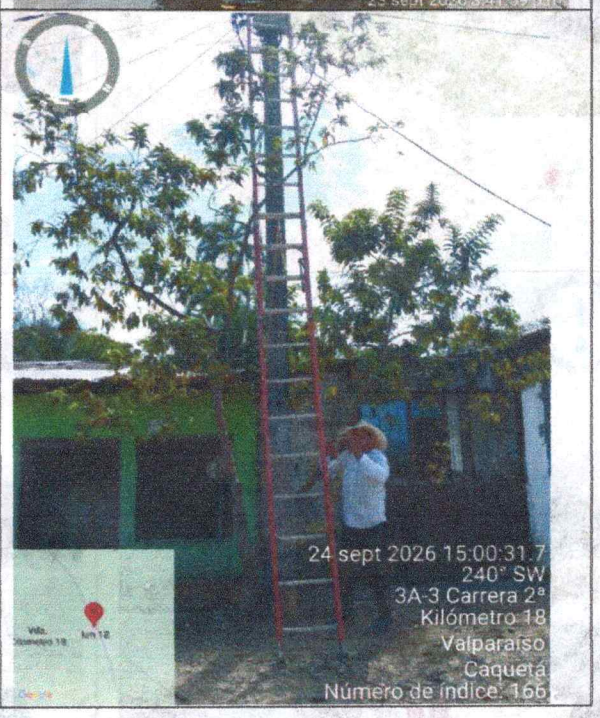
24 sept 2026 15:00:31.7
240° SW
3A-3 Carrera 2ª
Kilómetro 18
Valparaíso
Caquetá
Número de índice: 166









5. Indicadores de Cumplimiento

De igual manera se rinde informe del avance de ejecución de los indicadores de Plan de Desarrollo, los cuales tengo como obligación cumplir:

LINEA ESTRATEGIA	Por una transformación multidimensional de la infraestructura.
SECTOR	Transporte
PROGRAMA	Infraestructura red vial regional
PRODUCTO	Caminos ancestrales mejorados
INDICADOR	240205500

META	1 kilometros
AVANCE	13.0 %

LINEA ESTRATEGIA	Por una transformación multidimensional de la infraestructura.
SECTOR	Transporte
PROGRAMA	Infraestructura red vial regional
PRODUCTO	Vía terciaria rehabilitada
INDICADOR	240204500
META	1.Kilometros
AVANCE	12.7 %

LINEA ESTRATEGIA	Por una transformación multidimensional de la infraestructura.
SECTOR	Transporte
PROGRAMA	Infraestructura red vial regional
PRODUCTO	Vía urbana mejorada
INDICADOR	240211400
META	2 km
AVANCE	12.7 %

6. Conclusiones

CONSTREÑIMIENTO
No se han presentado amenazas o peticiones fuera de la ley, que impidan cumplir con el contrato y el proyecto.

CUMPLIMIENTO
Con la presentación de este informe, manifiesto que me encuentro al día en el cumplimiento de mis obligaciones en los términos del Contrato y tiempos de cronograma de ejecución del contrato.

OBSERVACIONES
No hay observaciones.

Alvaro Gomez M

ALVARO GOMEZ MONTIEL
CONTRATISTA
C.C. No. 16.190.646 de Valparaíso

REPÚBLICA DE COLOMBIA DEPARTAMENTO DEL CAQUETÁ **MUNICIPIO DE VALPARAÍSO** NIT. 800.050.407-1	**SECRETARÍA DE PLANEACIÓN, DESARROLLO E INFRAESTRUCTURA**	Código: 1100 Versión: 2 Fecha: 28 de junio de 2024 Página 1 de 1 **BITACORA**

NOMBRE COMPLETO: ALVARO GOMEZ MONTIEL				**SEMANA**	
CC. 16.190.646 DE VALPARAISO				**DESDE:** 17	**HASTA:** 30
CONTRATO: CPS N° 132 2026				**MES:** 09	**AÑO:** 2026
Día	**Actividad**	**Localización**	**Cantidad Horas**	**Herramienta / Maquinaria**	**Observaciones**
10/09/2026	Se realiza apoyo en exhumación de cuerpo cementerio central	Urbano	8	Pala	
11/09/2026	Se realiza apoyo en exhumación de cuerpo cementerio central- realización de bóvedas en el cementerio	Urbano	8	Pala	
17/09/2026	Apoyo jornada de salud en el CIC	Urbano	8	Pala	
18/09/2026	Adecuaciones en el cementerio	Urbano	8	Pala	
19/09/2026	Remocion de tierra que obstaculiza la via	Urbano	8	Pala	
21/09/2026	Apoyo al técnico electricista en instalación de luminarias en Santiago de la Selva	Santiago de la Selva	8	Escalera	
22/09/2026	Apoyo al técnico electricista en arreglo de acometida de la Galeria	Urbano		Escalera	
23/09/2026	Apoyo en cargue de sillas	Urbano	8	Motocaro	
24/09/2026	Apoyo en exhumación de cuerpo Apoyo al técnico electricista	Urbano	8	Pala	
25/09/2026	Se realiza apoyo en exhumación de cuerpo cementerio central	Urbano	8	Pala	
28/09/2026	Apoyo a logística para visita del señor gobernador en el Hospital local	Urbano	8	Sillas, caseta	
29/09/2026	Se realizo limpieza de cana del aguas lluvias	Urbano	8		

REPÚBLICA DE COLOMBIA DEPARTAMENTO DEL CAQUETÁ **MUNICIPIO DE VALPARAÍSO** NIT. 800.050.407-1	**SECRETARÍA DE PLANEACIÓN, DESARROLLO E INFRAESTRUCTURA**	Código: 1100 Versión: 2 Fecha: 28 de junio de 2024 Página 1 de 1 **BITACORA**

30/09/2026	Se realizo limpieza de cana del aguas lluvias	Urbano	8	Pala, carretilla	

Vo.Bo Rito A. Saavedra **INSPECTOR DE VIAS**	**FIRMA CONTRATISTA** Alvaro Gomez M

aportes en línea

Planilla Resumen

DATOS GENERALES DEL APORTANTE

Identificación	dv	Razon Social	Clase Aportante	Sucursal Principal	Direccion	Ciudad-Departamento	Teléfono	Exonerado SENA e ICBF
CC 16190646		GOMEZ MONTIEL ALVARO	INDEPENDIENTE	PRINCIPAL	CL 6 BIS 5 19	VALPARAISO-CAQUETA	3134578761	No

DATOS GENERALES DE LA LIQUIDACION

Periodo		Clave		Tipo	Fecha		Pago		
Pensión	Salud	Pago	Planilla	Planilla	Limite	Pago	Banco	Dias Mora	Valor
2026-09	2026-09	707220036	9512279294	I	2026/10/13	2026/10/05	BANCOLOMBIA	0	$153,300

LIQUIDACION DETALLADA DE APORTES

EMPLEADO			NOVEDADES															PENSION				SALUD				CCF				RIESGOS					PARAFISCALES				
No.	Identificación	Nombre	ing	ret	tde	tae	tdp	tap	vsp	cor	vst	sln	ige	lma	vac	avp	vct	irl	vip	Codigo	Días	IBC	Aporte	Codigo	Dias	IBC	Aporte	Codigo	Dias	IBC	Aporte	Codigo	Dias	IBC	Tarifa	Aporte	Dias	IBC	Aporte	Exonerado SENA e ICBF	Total Aportes
SUCURSAL: PRINCIPAL (1 Afiliados)																						$0	$0			$1,225,634	$153,300			$0	$0			$0		$0		$0	$0		$153,300
Centro de Trabajo: PRINCIPAL (1 Afiliados)																						$0	$0			$1,225,634	$153,300			$0	$0			$0		$0		$0	$0		$153,300
Ciudad: VALPARAISO Depto: CAQUETA (1 Afiliados)																						$0	$0			$1,225,634	$153,300			$0	$0			$0		$0		$0	$0		$153,300
1	CC	16190646	GOMEZ ALVARO	X																0	21	$0	$0	ESSC62	21	$1,225,634	$153,300		0	$0	$0		0	$0	0.000%	$0	0	$0	$0	No	$153,300
Total Afiliados(1)																						$0	$0			$1,225,634	$153,300			$0	$0			$0		$0		$0	$0		$153,300

aportes en línea

Planilla Resumen

RESUMEN DE PAGO

RIESGO	CODIGO	NIT	DV	AFILIADOS	VALOR LIQUIDADO	INTERESES MORA	SALDOS E INCAPACIDADES	VALOR A PAGAR
EPS (ADMINISTRADORAS: 1)				1	$153,300	$0	$0	$153,300
ASMET SALUD EPS SAS	ESSC62	900,935,126	7	1	$153,300	$0	$0	$153,300
TOTAL				1	$153,300	$0	$0	$153,300

RESUMEN PLANILLA PAGADA

DATOS GENERALES DEL APORTANTE								
IDENTIFICACIÓN	DV	RAZÓN SOCIAL	CLASE	CÓDIGO	ARL	F. PRESENTACIÓN	ACT. ECO	TIPO DE EMPRESA
NI 800050407	1	ALCALDIA MUNICIPAL VALPARAISO CAQUETA	A	2024	POSITIVA - 14-23	SUCURSAL	8411	Juridica
MUN-DEP	DIRECCIÓN		TELÉFONO		EMAIL			EXENTO DE PARAFISCALES
18-860	CALLE 11 3 50 CENTRO		3175010812		SECRETARIA-GOBIERNO@VALPARAISO-CAQUETA.GOV.CO			N

DATOS GENERALES DE LA LIQUIDACIÓN										
PERÍODO PENSIÓN	PERÍODO SALUD	PLANILLA	TIPO PLANILLA	FECHA PAGO	CENTRO DE TRABAJO	DEPARTAMENTO	MUNICIPIO	VALOR PAGO	INTERÉS X MORA	ENTIDAD RECAUDO
2026-09	2026-09	38775623	Y	2026-09-25	TODOS LOS CENTROS	TODOS	TODOS	1,058,700	0	BANCO AGRARIO
Nº AFILIADOS	REF. DE PAGO (PIN)	FECHA LÍMITE PAGO	ESTADO PLANILLA							
11	38775623	2026-10-02	Pagada							

EMPLEADO					NOVEDADES																DÍAS				PENSIÓN					SALUD			CCF			RIESGOS		TARIFA	PARAF	SENA	ICBF	ESAP	MIN			Total	Exento de Parafiscales	Actividad Económica
Nº	ID	EMPLEADO	SALARIO	MODALIDAD DE SALARIO	IRP	RET	TDE	TAE	TDP	TAP	VSP	VTE	VST	SLN	IGE	LMA	VAC	ANP	VCT	INL	EPST	AFPT	AFP	EPS	CCF	ARL	NOMBRE	IBC	Cot	FNSOL	FNSUB	NOMBRE	IBC	Cot	NOMBRE	IBC	Cot	IBC	Cot.	ARL	IBC	Col.	Cot.	Cot.	Cot.	Tipo Cot.	Sub. Tipo Cot.			
1	CC 2968798	ZUNIGA MONTIEL LIBARDO	1.750.905																		0		0	0	0	30	SINAFP-SINAFP	0	0	0	0	SIN EPS-SINUPS	0	0	SIN CCF-SINCCF	0	0	1.750.905	76.200	0,04350	0	0	0	0	0	59	0	76.200	N	4812902
2	CC 6803730	TRUJILLO MORENO JHON FREDY	1.750.905																		0		0	0	0	30	SINAFP-SINAFP	0	0	0	0	SIN EPS-SINEPS	0	0	SIN CCF-SINCCF	0	0	1.750.905	76.200	0,04350	0	0	0	0	0	59	0	76.200	N	4532902
3	CC 10193196	RUIZ GALEANO HECTOR DE JESUS	1.750.905																		0		0	0	0	30	SINAFP-SINAFP	0	0	0	0	SIN EPS-SINEPS	0	0	SIN CCF-SINCCF	0	0	1.750.905	121.900	0,06960	0	0	0	0	0	59	0	121.900	N	5439904
4	CC 16190646	GOMEZ MONTIEL ALVARO	1.750.905		R																0		0	0	0	21	SINAFP-SINAFP	0	0	0	0	SIN EPS-SINEPS	0	0	SIN CCF-SINCCF	0	0	1.275.634	53.400	0,04350	0	0	0	0	0	59	0	53.400	N	4532902
5	CC 16191404	ORTIZ RAMOS SAMUEL	1.750.905																		0		0	0	0	30	SINAFP-SINAFP	0	0	0	0	SIN EPS-SINEPS	0	0	SIN CCF-SINCCF	0	0	1.750.905	76.200	0,04350	0	0	0	0	0	59	0	76.200	N	4812902
6	CC 16191542	MANZILLA FLOREZ ISAY	1.750.905																		0		0	0	0	30	SINAFP-SINAFP	0	0	0	0	SIN EPS-SINEPS	0	0	SIN CCF-SINCCF	0	0	1.750.905	121.900	0,06960	0	0	0	0	0	59	0	121.900	N	5439904
7	CC 17647897	NAAVEDRA GARCIA RITO ANTONIO	1.750.905																		0		0	0	0	30	SINAFP-SINAFP	0	0	0	0	SIN EPS-SINEPS	0	0	SIN CCF-SINCCF	0	0	1.750.905	76.200	0,04350	0	0	0	0	0	59	0	76.200	N	4532902
8	CC 83169739	CONDE BONILLA YEINSON IVAN	2.620.000																		0		0	0	0	30	SINAFP-SINAFP	0	0	0	0	SIN EPS-SINEPS	0	0	SIN CCF-SINCCF	0	0	2.620.000	182.400	0,06960	0	0	0	0	0	59	0	182.400	N	5351301
9	CC 1094728613	MANRIQUE PANTOJA DANIEL ALEJANDRO	1.750.905																		0		0	0	0	30	SINAFP-SINAFP	0	0	0	0	SIN EPS-SINEPS	0	0	SIN CCF-SINCCF	0	0	1.750.905	121.900	0,06960	0	0	0	0	0	59	0	121.900	N	5072203
10	CC 1096539473	ACEVEDO OSPINA ELKIN	1.750.905																		0		0	0	0	30	SINAFP-SINAFP	0	0	0	0	SIN EPS-SINEPS	0	0	SIN CCF-SINCCF	0	0	1.750.905	76.200	0,04350	0	0	0	0	0	59	0	76.200	N	4532191
11	CC 1117553037	MONCADA TRUJILLO LUIS FERNEY	1.750.905																		0		0	0	0	30	SINAFP-SINAFP	0	0	0	0	SIN EPS-SINEPS	0	0	SIN CCF-SINCCF	0	0	1.750.905	76.200	0,04350	0	0	0	0	0	59	0	76.200	N	4812902

RESUMEN PLANILLA PAGADA

ASOPAGOS s.a.

DATOS GENERALES DEL APORTANTE								
IDENTIFICACIÓN	DV	RAZÓN SOCIAL	CLASE	CÓDIGO	ARL	F. PRESENTACIÓN	ACT. ECO	TIPO DE EMPRESA
NI 800050407	1	ALCALDIA MUNICIPAL VALPARAISO CAQUETA	A	2024	POSITIVA - 14-23	SUCURSAL	8411	Jurídica
MUN-DEP	DIRECCIÓN		TELÉFONO			EMAIL		EXENTO DE PARAFISCALES
18-860	CALLE 11 3 50 CENTRO		3175010812			SECRETARIA-GOBIERNO@VALPARAISO-CAQUETA.GOV.CO		N

DATOS GENERALES DE LA LIQUIDACIÓN										
PERÍODO PENSIÓN	PERÍODO SALUD	PLANILLA	TIPO PLANILLA	FECHA PAGO	CENTRO DE TRABAJO	DEPARTAMENTO	MUNICIPIO	VALOR PAGO	INTERÉS X MORA	ENTIDAD RECAUDO
2026-09	2026-09	38775823	Y	2026-09-25	TODOS LOS CENTROS	TODOS	TODOS	1,058,700	0	BANCO AGRARIO
Nº AFILIADOS	REF. DE PAGO (PIN)	FECHA LÍMITE PAGO	ESTADO PLANILLA							
11	38775823	2026-10-02	Pagada							

TOTALES IBC				
IBC PENSIÓN	IBC SALUD	IBC RIESGOS	IBC CAJAS	IBC PARAF
0	0	19,603,779	0	0

SUBSISTEMA	CÓDIGO	NIT	DV	AFILIADOS	VALOR LIQUIDADO	VALOR UPC	INTERESES MORA	SALDOS E INCAPACIDADES DESCONTADOS	VALOR A PAGAR
ARP(Administradoras: 1)				11	1,058,700	0	0	0	1,058,700
POSITIVA	14-23	860011153	6	11	1,058,700	0	0	0	1,058,700
Gran Total					1,058,700	0	0	0	1,058,700

PAGADO

REPÚBLICA DE COLOMBIA DEPARTAMENTO DE CAQUETÁ **MUNICIPIO DE VALPARAÍSO** NIT. 800.050.407-1	**SECRETARIA DE HACIENDA**	Código: 30-13 Versión: 3 Fecha: 28 de Junio de 2024 Página 1 de 2 **DOCUMENTO EQUIVALENTE**

DOCUMENTO EQUIVALENTE A LA FACTURA DE VENTA

Consecutivo
DS- 3336

DIA	MES	AÑO
30	09	2026

Documento soporte en adquisiciones efectuadas a no obligados a facturar
NUMERACIÓN AUTORIZADA RANGO 3001 – 5000 SEGÚN FORMULARIO
No 18764107342832 del 18 de marzo de 2026.

INFORMACION DE LA PERSONA NATURAL			
Nombre:	*C.C*	*NIT*	*Identificación*
ALVARO GOMEZ MONTIEL	X		16.190.646
Dirección:	*Tel:*		*Ciudad:*
SANTIAGO	**3143359403**		**SANTIAGO DE LA SELVA**

INFORMACION DE LA EMPRESA		
Nombre:	*NIT*	*Identificación*
MUNICIPIO DE VALPARAÍSO	X	**800.050.407-1**
Dirección:		*Ciudad:*
Calle 11 N°3-50 Barrio El Centro		**Valparaíso – Caquetá**

Cant.	**Descripción**	**Valor de la Operación**	
		Unidad	**Total**
1	Pago No. 1 por "PRESTACIÓN DE SERVICIOS DE APOYO A LA GESTIÓN REALIZANDO LOBORES DE LIMPIEZA EN LAS ZANJAS, ALCANTARILLADOS Y MANTENIMIENTO DE LAS VÍAS RURALES Y MUNICIPALES DEL MUNICIPIO DE VALPARAISO CAQUETA " correspondiente del 10 al 30 de septiembre de 2026. Según Acta de Inicio del CPS No. 132 del 10 de septiembre del 2026. Nota: Autorizo realiza abono directo en cuenta de ahorros. No. De Cuenta: 4-758-02-05872-1 Banco Agrario	$ 1.680.000	$ 1.680.000
Son:	UN MILLON SEISCIENTOS OCHENTA MIL PESOS M/CTE	**IVA (%)**	$0
		Total ($)	$ 1.680.000

Emisor:	**Prestador del servicio**
AUTORIZADO **admón. Municipal**	Alvaro Gomez M ALVARO GOMEZ MONTIEL **CONTRATISTA**