	FORMATO	**Código: FO-M3-P14-011**
		Versión: 2
Informe de supervisión del contrato o convenio		**Fecha Aprobación: 2025/12/31**

INFORME DE SUPERVISIÓN	**No. 17**	**DE SEGUIMIENTO**	**X**	**FINAL**	**X**
		PARA PAGO	☐		
PERIODO DE SEGUIMIENTO	Desde:	01/08/2026	Hasta:	31/08/2026	
PERIODO PARA PAGO	Desde:	N/A	Hasta:	N/A	

(Diligenciar los campos con la información del contrato y acta de inicio)

1. ASPECTOS GENERALES DEL CONTRATO O CONVENIO

CONTRATANTE				**FÁBRICA DE LICORES Y ALCOHOLES DE ANTIOQUIA EICE**
CONTRATISTA/CONVENIANTE O ASOCIADO				CRISTALERÍA PELDAR S.A
IDENTIFICACIÓN (CC-NIT-RUC)				890.900.118-1
CONTRATO/CONVENIO	4600017989			4600018010
	11/04/2025			25/04/2025
	24/04/2025			25/04/2025
OBJETO	SUMINISTRAR ENVASE DE VIDRIO PARA LA FÁBRICA DE LICORES Y ALCOHOLES DE ANTIOQUIA EICE			
VALOR [$]:	**INICIAL:**	Hasta **SETENTA Y CINCO MIL TRESCIENTOS UN MILLONES SETECIENTOS CINCUENTA Y SEIS MIL OCHOCIENTOS SESENTA PESOS M/L ($ 75.301.756.860)** INCLUIDO IVA DEL 19% Y TODOS LOS COSTOS Y GASTOS EN QUE INCURRA EL CONTRATISTA.		
	ADICIONES	**No**	**VALOR ADICIONADO**	**% DE ADICIÓN**
		1	$ 17.458.567.491	23,18 %
		2	$ 49.127.629.993	65,24 %
		3	$ 8.715.559.376	11,57 %

	FORMATO	**Código: FO-M3-P14-011**
		Versión: 2
Informe de supervisión del contrato o convenio		**Fecha Aprobación: 2025/12/31**

	VALOR TOTAL:	Hasta **CIENTO CINCUENTA MIL SEISCIENTOS TRES MILLONES QUINIENTOS TRECE MIL SETECIENTOS VEINTE PESOS M/L ($ 150.603.513.720)** INCLUIDO IVA DEL 19% Y TODOS LOS COSTOS Y GASTOS EN QUE INCURRA EL CONTRATISTA.		
VALOR Y PORCENTAJE DE ANTICIPO:		N/A		
PLAZO:	**INICIAL**	**NUEVE (9) MESES** CONTADOS DESDE LA SUSCRIPCIÓN DEL ACTA DE INICIO, SIN SUPERAR EL 31 DE DICIEMBRE DE 2025		
		FECHA DE INICIO		**FECHA DE TERMINACIÓN**
		25/04/2025		31/12/2025
	PRÓRROGAS	**No**	**TIEMPO PRORROGADO**	**NUEVA FECHA DE TERMINACIÓN**
		1	SIETE (7) MESES	31/07/2026
		2	UN (1) MES	31/08/2026
	PLAZO TOTAL	**DIECISIETE (17) MESES** CONTADOS DESDE LA SUSCRIPCIÓN DEL ACTA DE INICIO, SIN SUPERAR EL 31 DE AGOSTO DE 2026		
HISTÓRICO DE SUSPENSIONES:		**No**	**FECHA INICIO SUSPENSIÓN**	**FECHA REANUDACIÓN**
		N/A	N/A	N/A
		NUEVA FECHA DE TERMINACIÓN		N/A
REGISTRO PRESUPUESTAL		RPC NUMERO:		4200011719 4200011831 4200011950 4200012068
		FECHA DE LIBERACIÓN (IMPRESIÓN):		25/04/2025 09/10/2025 26/01/2026 10/07/2026

	FORMATO	**Código: FO-M3-P14-011**
		Versión: 2
Informe de supervisión del contrato o convenio		**Fecha Aprobación: 2025/12/31**

TIENE GARANTÍAS VIGENTES Y ACTUALIZADAS	SI
IDENTIFICACIÓN DEL PROCESO EN SECOP:	100799

RELACIÓN DE MODIFICACIONES AL CONTRATO (adiciones, prórrogas, otros sí)

No. Modificación	Tipo de Modificación	Fecha
01	**ADICIÓN NRO. 1: VALOR DE LA ADICIÓN:** HASTA DIECISIETE MIL CUATROCIENTOS CINCUENTA Y OCHO MILLONES QUINIENTOS SESENA Y SIETE MIL CUATROCIENTOS NOVENTA Y UNO PESOS (17.458.567.491) INCLUIDO IVA DEL 19% Y TODOS LOS DEMÁS GASTOS EN QUE INCURRA EL CONTRATISTA PARA LA EJECUCIÓN DEL PRESENTE CONTRATO.	10/10/2025
01	**MODIFICACIÓN NRO.1:** Respecto a: "Autorizaciones, permisos, licencias y documentos técnicos."	10/10/2025
01	**MODIFICACIÓN NRO.2:** Modificar lo dispuesto en el numeral 7.2 que establece: "Disposición 7.2. Obligaciones del contratista."	10/10/2025
01	**MODIFICACIÓN NRO.3:** Agregar la siguiente cláusula: "CLÁUSULA TRIGÉSIMA- HOMOLOGACIÓN – ADECUACIONES DE LA GEOMETRÍA (FORMA DE LA BOTELLA) DE DESARROLLOS DE TERCEROS".	10/10/2025
02	**ADICIÓN NRO. 2: VALOR DE LA ADICIÓN:** HASTA CUARENTA Y NUEVE MIL CIENTO VEINTISIETE MILLONES SEISCIENTOS VEINTINUEVE MIL NOVECIENTOS NOVENTA Y TRES PESOS M/L ($49.127.629.993) INCLUIDO IVA DEL 19% Y TODOS LOS DEMÁS GASTOS EN QUE INCURRA EL CONTRATISTA.	18/12/2025
02	**PRÓRROGA NRO. 1:** SIETE (7) MESES HASTA EL 31 DE JULIO DE 2026 O HASTA AGOTAR EL PRESUPUESTO.	18/12/2025
03	**MODIFICACIÓN NRO.4:** Modificar la CLAUSULA SEGUNDA del contrato, contentiva de las especificaciones técnicas, en el sentido incluir nuevas referencias y modificación a la propuesta económica del contratista conforme a la aprobación de precios para la nueva imagen.	25/03/2026

	FORMATO	**Código: FO-M3-P14-011**
		Versión: 2
Informe de supervisión del contrato o convenio		**Fecha Aprobación: 2025/12/31**

04	**ADICIÓN NRO. 3: VALOR DE LA ADICIÓN:** HASTA OCHO MIL SETECIENTOS QUINCE MILLONES QUINIENTOS CINCUENTA Y NUEVE MIL TRESCIENTOS SETENTA Y SEIS PESOS M/L ($ 8.715.559.376) INCLUIDO IVA DEL 19% Y TODOS LOS DEMÁS GASTOS EN QUE INCURRA EL CONTRATISTA.	15/07/2026
04	**PRÓRROGA NRO. 2:** UN (1) MESES HASTA EL 31 DE AGOSTO DE 2026 O HASTA AGOTAR EL PRESUPUESTO.	15/07/2026

SUPERVISOR(ES)	**NOMBRE(S)** **CARGO Y ÁREA**	CRISTIAN FELIPE CASTAÑO GONZALEZ DIRECTOR LOGISTICA
	NO. DE RADICADO DE DESIGNACIÓN DE SUPERVISIÓN	2025020001805

2. ESTADO FINANCIERO DEL CONTRATO/CONVENIO

2.1. SEGUIMIENTO FINANCIERO DEL CONTRATO / CONVENIO:

RESUMEN DE LA EJECUCIÓN FINANCIERA	
DESCRIPCIÓN	**TOTAL**
1. Valor inicial del contrato	$ 75.301.756.860,00
2. Valor total adiciones	$ 75.301.756.860,00
3. VALOR TOTAL DEL CONTRATO	$ 150.603.513.720,00
4. Anticipos o pagos anticipados	$ 0,00
5. Recursos pagados / desembolsados a la fecha	$ 141.054.070.253,08
6. TOTAL RECURSOS ENTREGADOS	$ 141.054.070.253,08
7. Valor que se va a facturar y pagar con el presente informe en caso de tratarse de informe para pago	$ 8.777.210.598,00
8. RECURSOS EJECUTADOS	$ 149.831.280.851,08
9. Recursos no ejecutados	$ 772.232.868,92
PORCENTAJE DE EJECUCIÓN FINANCIERA	**99,49%**
PORCENTAJE POR EJECUTAR FINANCIERA	**0,51%**

	FORMATO	**Código: FO-M3-P14-011**
		Versión: 2
Informe de supervisión del contrato o convenio		**Fecha Aprobación: 2025/12/31**

VALOR PAGADO POR MES

MES	VALOR E/M	ACUMULADO
ABRIL 2025	$ 5.547.231.624	$ 149.831.280.851
MAYO 2025	$ 14.094.724.490	
JUNIO 2025	$ 12.938.111.370	
JULIO 2025	$ 14.222.173.930	
AGOSTO 2025	$ 13.827.177.704	
SEPTIEMBRE 2025	$ 12.485.503.534	
OCTUBRE 2025	$ 10.814.868.558	
NOVIEMBRE 2025	$ 7.742.824.829	
DICIEMBRE 2025	$ 1.022.912.989	
ENERO 2026	$ 0	
FEBRERO 2026	$ 12.203.771.180	
MARZO 2026	$ 9.211.625.420	
ABRIL 2026	$ 4.232.010.699	
MAYO 2026	$ 8.067.166.712	
JUNIO 2026	$ 8.528.230.238	
JULIO 2026	$ 6.115.736.978	
AGOSTO 2026	$ 8.777.210.598	

PORCENTAJE DE EJECUCIÓN VALOR E/M POR MES DEL AÑO 2025

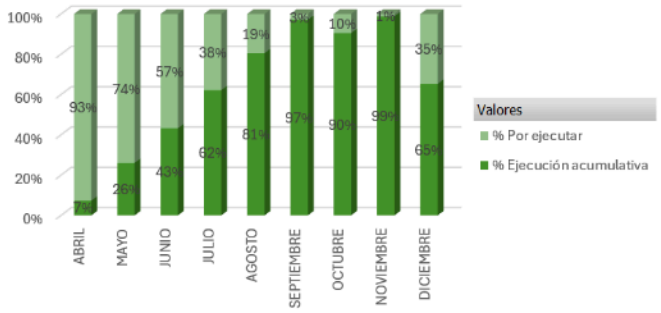

	FORMATO	Código: FO-M3-P14-011
		Versión: 2
Informe de supervisión del contrato o convenio		Fecha Aprobación: 2025/12/31

PORCENTAJE DE EJECUCIÓN VALOR E/M POR MES DEL AÑO 2026

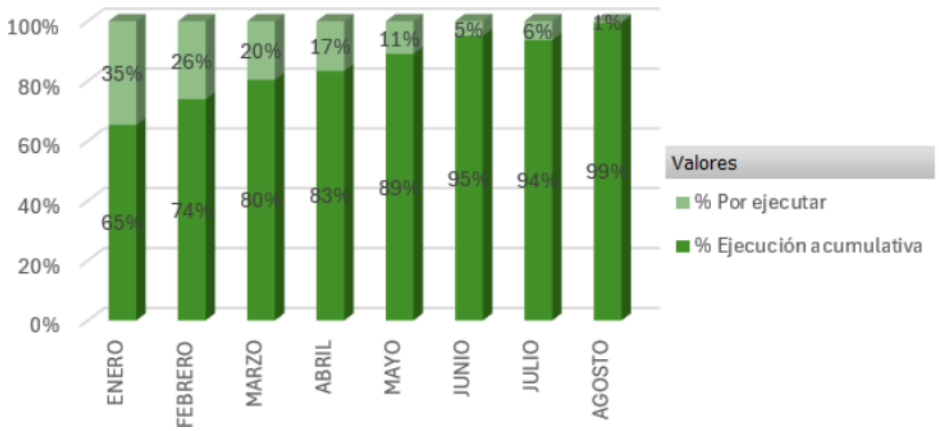

2.2. RELACIÓN DE FACTURACIÓN

	FORMATO	**Código: FO-M3-P14-011**
		Versión: 2
Informe de supervisión del contrato o convenio		**Fecha Aprobación: 2025/12/31**

	No. Pago	Número de Factura	Numero radicado	Fecha radicado	Valor facturado
Facturas o cuenta de cobro	Pago 1	NACO540037416	2026010006225	14/08/2026 10:27	$ 110.433.980
	Pago 2	NACO540037417	2026010006226	14/08/2026 10:29	$ 110.433.980
	Pago 3	NACO540037479	2026010006259	18/08/2026 14:05	$ 90.321.508
	Pago 4	NACO540037481	2026010006260	18/08/2026 14:13	$ 82.110.462
	Pago 5	NACO540037494	2026010006261	18/08/2026 14:17	$ 93.899.944
	Pago 6	NACO540037501	2026010006263	18/08/2026 14:40	$ 69.793.893
	Pago 7	NACO540037515	2026010006265	18/08/2026 14:49	$ 69.793.893
	Pago 8	NACO540037534	2026010006266	18/08/2026 14:52	$ 104.769.277
	Pago 9	NACO540037672	2026010006298	19/08/2026 9:54	$ 6.090.650
	Pago 10	NACO540037673	2026010006299	19/08/2026 9:56	$ 73.899.417
	Pago 11	NASO550105767	2026010005925	3/08/2026 10:32	$ 105.970.501
	Pago 12	NASO550105768	2026010005929	3/08/2026 10:57	$ 105.970.501
	Pago 13	NASO550105769	2026010005932	3/08/2026 11:04	$ 105.970.501
	Pago 14	NASO550105771	2026010005933	3/08/2026 11:06	$ 105.970.501
	Pago 15	NASO550105772	2026010005934	3/08/2026 11:10	$ 105.970.501
	Pago 16	NASO550105773	2026010005935	3/08/2026 11:32	$ 105.970.501
	Pago 17	NASO550105774	2026010005936	3/08/2026 11:34	$ 105.970.501
	Pago 18	NASO550105783	2026010005957	4/08/2026 10:04	$ 105.970.501
	Pago 19	NASO550105784	2026010005959	4/08/2026 10:38	$ 51.770.523
	Pago 20	NASO550105786	2026010005969	4/08/2026 14:52	$ 105.970.501
	Pago 21	NASO550105788	2026010005970	4/08/2026 14:54	$ 105.970.501
	Pago 22	NASO550105790	2026010005971	4/08/2026 14:55	$ 97.771.022
	Pago 23	NASO550105794	2026010005974	4/08/2026 15:43	$ 105.970.501
	Pago 24	NASO550105796	2026010005978	4/08/2026 16:25	$ 105.970.501
	Pago 25	NASO550105801	2026010005991	5/08/2026 9:07	$ 60.906.498
	Pago 26	NASO550105802	2026010005992	5/08/2026 9:08	$ 90.074.925
	Pago 27	NASO550105803	2026010005993	5/08/2026 9:10	$ 90.074.925
	Pago 28	NASO550105804	2026010006000	5/08/2026 11:50	$ 66.997.148
	Pago 29	NASO550105805	2026010006001	5/08/2026 11:51	$ 90.074.925

	FORMATO	**Código: FO-M3-P14-011**
		Versión: 2
Informe de supervisión del contrato o convenio		**Fecha Aprobación: 2025/12/31**

	Pago 30	NASO550105808	2026010006012	5/08/2026 16:14	$ 66.997.148
	Pago 31	NASO550105811	2026010006016	5/08/2026 16:32	$ 105.970.501
	Pago 32	NASO550105812	2026010006017	5/08/2026 16:33	$ 105.970.501
	Pago 33	NASO550105817	2026010006035	6/08/2026 15:36	$ 60.906.498
	Pago 34	NASO550105821	2026010006056	10/08/2026 11:27	$ 36.018.548
	Pago 35	NASO550105822	2026010006057	10/08/2026 11:29	$ 47.686.725
	Pago 36	NASO550105824	2026010006048	10/08/2026 9:35	$ 45.679.873
	Pago 37	NASO550105825	2026010006052	10/08/2026 10:42	$ 11.502.473
	Pago 38	NASO550105826	2026010006058	10/08/2026 11:47	$ 105.970.501
	Pago 39	NASO550105828	2026010006053	10/08/2026 10:44	$ 51.770.523
	Pago 40	NASO550105830	2026010006055	10/08/2026 11:24	$ 51.770.523
	Pago 41	NASO550105833	2026010006059	10/08/2026 11:49	$ 105.970.501
	Pago 42	NASO550105834	2026010006060	10/08/2026 11:50	$ 105.970.501
	Pago 43	NASO550105836	2026010006081	10/08/2026 14:20	$ 116.567.551
	Pago 44	NASO550105840	2026010006084	10/08/2026 14:22	$ 89.488.543
	Pago 45	NASO550105842	2026010006085	10/08/2026 14:25	$ 62.055.598
	Pago 46	NASO550105843	2026010006086	10/08/2026 14:26	$ 62.055.598
	Pago 47	NASO550105844	2026010006089	10/08/2026 14:30	$ 62.055.598
	Pago 48	NASO550105849	2026010006087	10/08/2026 14:28	$ 89.488.543
	Pago 49	NASO550105863	2026010006127	11/08/2026 14:27	$ 62.055.598
	Pago 50	NASO550105864	2026010006128	11/08/2026 14:36	$ 62.055.598
	Pago 51	NASO550105868	2026010006136	11/08/2026 15:58	$ 116.567.551
	Pago 52	NASO550105869	2026010006138	11/08/2026 16:07	$ 62.055.598
	Pago 53	NASO550105872	2026010006165	12/08/2026 11:17	$ 105.970.501
	Pago 54	NASO550105873	2026010006166	12/08/2026 11:18	$ 116.567.551
	Pago 55	NASO550105876	2026010006167	12/08/2026 11:19	$ 62.055.598
	Pago 56	NASO550105883	2026010006168	12/08/2026 11:20	$ 51.770.523
	Pago 57	NASO550105891	2026010006175	12/08/2026 14:51	$ 89.488.543
	Pago 58	NASO550105892	2026010006176	12/08/2026 14:53	$ 51.770.523
	Pago 59	NASO550105899	2026010006196	13/08/2026 14:34	$ 62.055.598
	Pago 60	NASO550105901	2026010006198	13/08/2026 14:48	$ 62.055.598

	FORMATO	**Código: FO-M3-P14-011**
		Versión: 2
Informe de supervisión del contrato o convenio		**Fecha Aprobación: 2025/12/31**

	Pago 61	NASO550105902	2026010006199	13/08/2026 15:36	$ 73.006.586
	Pago 62	NASO550105903	2026010006200	13/08/2026 15:39	$ 62.055.598
	Pago 63	NASO550105904	2026010006203	13/08/2026 15:46	$ 31.791.150
	Pago 64	NASO550105905	2026010006204	13/08/2026 15:48	$ 58.405.269
	Pago 65	NASO550105917	2026010006229	14/08/2026 12:52	$ 60.906.498
	Pago 66	NASO550105918	2026010006230	14/08/2026 13:00	$ 62.055.598
	Pago 67	NASO550105919	2026010006232	14/08/2026 13:03	$ 62.055.598
	Pago 68	NASO550105920	2026010006231	14/08/2026 13:01	$ 62.055.598
	Pago 69	NASO550105922	2026010006234	14/08/2026 13:08	$ 73.006.586
	Pago 70	NASO550105926	2026010006242	14/08/2026 15:18	$ 73.006.586
	Pago 71	NASO550105940	2026010006264	18/08/2026 14:46	$ 60.906.498
	Pago 72	NASO550105946	2026010006267	18/08/2026 14:54	$ 60.906.498
	Pago 73	NASO550105947	2026010006268	18/08/2026 14:56	$ 51.770.523
	Pago 74	NASO550105948	2026010006269	18/08/2026 14:58	$ 51.770.523
	Pago 75	NASO550105951	2026010006270	18/08/2026 15:02	$ 51.770.523
	Pago 76	NASO550105954	2026010006282	18/08/2026 16:44	$ 73.006.586
	Pago 77	NASO550105965	2026010006301	19/08/2026 10:04	$ 60.906.498
	Pago 78	NASO550105969	2026010006304	19/08/2026 10:28	$ 60.906.498
	Pago 79	NASO550105972	2026010006328	19/08/2026 14:47	$ 51.770.523
	Pago 80	NASO550105977	2026010006329	19/08/2026 14:48	$ 51.770.523
	Pago 81	NASO550105980	2026010006331	19/08/2026 15:20	$ 51.770.523
	Pago 82	NASO550105987	2026010006554	25/08/2026 16:08	$ 60.906.498
	Pago 83	NASO550105993	2026010006371	20/08/2026 13:51	$ 60.906.498
	Pago 84	NASO550105996	2026010006372	20/08/2026 13:56	$ 51.770.523
	Pago 85	NASO550105998	2026010006374	20/08/2026 14:04	$ 51.770.523
	Pago 86	NASO550105999	2026010006376	20/08/2026 14:07	$ 51.770.523
	Pago 87	NASO550106002	2026010006395	21/08/2026 8:56	$ 66.956.541
	Pago 88	NASO550106003	2026010006394	21/08/2026 8:43	$ 66.997.148
	Pago 89	NASO550106004	2026010006397	21/08/2026 9:09	$ 60.906.498
	Pago 90	NASO550106007	2026010006399	21/08/2026 9:16	$ 60.906.498
	Pago 91	NASO550106016	2026010006410	21/08/2026 10:41	$ 60.906.498

	FORMATO	**Código: FO-M3-P14-011**
		Versión: 2
Informe de supervisión del contrato o convenio		**Fecha Aprobación: 2025/12/31**

	Pago 92	NASO550106018	2026010006411	21/08/2026 10:42	$ 80.922.906
	Pago 93	NASO550106019	2026010006417	21/08/2026 11:30	$ 60.906.498
	Pago 94	NASO550106020	2026010006430	21/08/2026 13:21	$ 51.770.523
	Pago 95	NASO550106021	2026010006432	21/08/2026 13:38	$ 51.770.523
	Pago 96	NASO550106023	2026010006440	21/08/2026 16:10	$ 51.770.523
	Pago 97	NASO550106029	2026010006458	24/08/2026 10:47	$ 80.922.906
	Pago 98	NASO550106030	2026010006460	24/08/2026 10:52	$ 51.770.523
	Pago 99	NASO550106031	2026010006461	24/08/2026 10:55	$ 51.770.523
	Pago 100	NASO550106032	2026010006462	24/08/2026 10:57	$ 80.922.906
	Pago 101	NASO550106035	2026010006463	24/08/2026 10:59	$ 80.922.906
	Pago 102	NASO550106039	2026010006467	24/08/2026 11:48	$ 51.770.523
	Pago 103	NASO550106042	2026010006477	24/08/2026 15:00	$ 80.922.906
	Pago 104	NASO550106047	2026010006485	24/08/2026 15:29	$ 80.922.906
	Pago 105	NASO550106048	2026010006486	24/08/2026 15:35	$ 12.181.299
	Pago 106	NASO550106049	2026010006487	24/08/2026 15:38	$ 52.599.889
	Pago 107	NASO550106051	2026010006490	24/08/2026 15:55	$ 68.784.470
	Pago 108	NASO550106052	2026010006494	24/08/2026 16:22	$ 51.770.523
	Pago 109	NASO550106060	2026010006528	25/08/2026 14:12	$ 68.784.470
	Pago 110	NASO550106067	2026010006555	25/08/2026 16:15	$ 68.784.470
	Pago 111	NASO550106068	2026010006562	25/08/2026 16:49	$ 68.784.470
	Pago 112	NASO550106069	2026010006579	26/08/2026 11:29	$ 80.922.906
	Pago 113	NASO550106076	2026010006606	26/08/2026 15:58	$ 80.922.906
	Pago 114	NASO550106080	2026010006611	26/08/2026 16:21	$ 68.784.470
	Pago 115	NASO550106081	2026010006613	26/08/2026 16:25	$ 68.784.470
	Pago 116	NASO550106082	2026010006614	26/08/2026 16:29	$ 68.784.470
	Pago 117	NASO550106090	2026010006617	26/08/2026 16:35	$ 89.015.196
	Pago 118	NASO550106132	2026010006740	1/09/2026 8:10	$ 90.074.925
	Pago 119	NASO550106135	2026010006741	1/09/2026 8:12	$ 116.567.551
	Pago 120	NASO550106136	2026010006732	1/09/2026 8:14	$ 105.970.501
Valor total de las facturas a pagar con el presente informe					$ 8.777.210.598

	FORMATO	Código: FO-M3-P14-011
		Versión: 2
Informe de supervisión del contrato o convenio		Fecha Aprobación: 2025/12/31

2.3. CONTROL DE PAGOS. (Conforme a la cláusula "forma de pago" estipulada en el contrato).

FACTURA	RADICADO	FECHA RADICADO	FECHA DOC. PAGO.	VLR BRUTO X DOC CONTABLE
NASO550105972	2026010006328	19/08/2026 14:47	25/09/2026	$ 51.770.523
NASO550105969	2026010006304	19/08/2026 10:28	25/09/2026	$ 60.906.498
NASO550106004	2026010006397	21/08/2026 9:09	25/09/2026	$ 60.906.498
NASO550106003	2026010006394	21/08/2026 8:43	25/09/2026	$ 66.997.148
NASO550106002	2026010006395	21/08/2026 8:56	25/09/2026	$ 66.956.541
NASO550105999	2026010006376	20/08/2026 14:07	25/09/2026	$ 51.770.523
NASO550105998	2026010006374	20/08/2026 14:04	25/09/2026	$ 51.770.523
NASO550105996	2026010006372	20/08/2026 13:56	25/09/2026	$ 51.770.523
NASO550105993	2026010006371	20/08/2026 13:51	25/09/2026	$ 60.906.498
NASO550106052	2026010006494	24/08/2026 16:22	25/09/2026	$ 51.770.523
NASO550106049	2026010006487	24/08/2026 15:38	25/09/2026	$ 52.599.889
NASO550106048	2026010006486	24/08/2026 15:35	25/09/2026	$ 12.181.299
NASO550106039	2026010006467	24/08/2026 11:48	25/09/2026	$ 51.770.523
NASO550106030	2026010006460	24/08/2026 10:52	25/09/2026	$ 51.770.523
NASO550106029	2026010006458	24/08/2026 10:47	25/09/2026	$ 80.922.906
NASO550106023	2026010006440	21/08/2026 16:10	25/09/2026	$ 51.770.523
NASO550106021	2026010006432	21/08/2026 13:38	25/09/2026	$ 51.770.523
NASO550106020	2026010006430	21/08/2026 13:21	25/09/2026	$ 51.770.523
NASO550106019	2026010006417	21/08/2026 11:30	25/09/2026	$ 60.906.498
NASO550106018	2026010006411	21/08/2026 10:42	25/09/2026	$ 80.922.906
NASO550106007	2026010006399	21/08/2026 9:16	25/09/2026	$ 60.906.498
NASO550105987	2026010006554	25/08/2026 16:08	25/09/2026	$ 60.906.498
NASO550106016	2026010006410	21/08/2026 10:41	25/09/2026	$ 60.906.498
NASO550106069	2026010006579	26/08/2026 11:29	25/09/2026	$ 80.922.906
NASO550106068	2026010006562	25/08/2026 16:49	25/09/2026	$ 68.784.470
NASO550106067	2026010006555	25/08/2026 16:15	25/09/2026	$ 68.784.470
NASO550106060	2026010006528	25/08/2026 14:12	25/09/2026	$ 68.784.470
NASO550106051	2026010006490	24/08/2026 15:55	25/09/2026	$ 68.784.470
NASO550106047	2026010006485	24/08/2026 15:29	25/09/2026	$ 80.922.906
NASO550106042	2026010006477	24/08/2026 15:00	25/09/2026	$ 80.922.906
NASO550106035	2026010006463	24/08/2026 10:59	25/09/2026	$ 80.922.906
NASO550106032	2026010006462	24/08/2026 10:57	25/09/2026	$ 80.922.906

	FORMATO	**Código: FO-M3-P14-011**
		Versión: 2
Informe de supervisión del contrato o convenio		**Fecha Aprobación: 2025/12/31**

NASO550106031	2026010006461	24/08/2026 10:55	25/09/2026	$ 51.770.523
NASO550106090	2026010006617	26/08/2026 16:35	25/09/2026	$ 89.015.196
NASO550106082	2026010006614	26/08/2026 16:29	25/09/2026	$ 68.784.470
NASO550106081	2026010006613	26/08/2026 16:25	25/09/2026	$ 68.784.470
NASO550106080	2026010006611	26/08/2026 16:21	25/09/2026	$ 68.784.470
NASO550106076	2026010006606	26/08/2026 15:58	25/09/2026	$ 80.922.906
NASO550106136	2026010006732	1/09/2026 8:14	25/09/2026	$ 105.970.501
NASO550106135	2026010006741	1/09/2026 8:12	25/09/2026	$ 116.567.551
NASO550106132	2026010006740	1/09/2026 8:10	25/09/2026	$ 90.074.925
NACO540037494	2026010006261	18/08/2026 14:17	23/09/2026	$ 187.799.888
NASO550105940	2026010006264	18/08/2026 14:46	23/09/2026	$ 60.906.498
NACO540037515	2026010006265	18/08/2026 14:49	23/09/2026	$ 69.793.893
NACO540037501	2026010006263	18/08/2026 14:40	23/09/2026	$ 69.793.893
NACO540037481	2026010006260	18/08/2026 14:13	23/09/2026	$ 82.110.462
NACO540037479	2026010006259	18/08/2026 14:05	23/09/2026	$ 90.321.508
NASO550105965	2026010006301	19/08/2026 10:04	23/09/2026	$ 60.906.498
NASO550105954	2026010006282	18/08/2026 16:44	23/09/2026	$ 73.006.586
NASO550105951	2026010006270	18/08/2026 15:02	23/09/2026	$ 51.770.523
NASO550105948	2026010006269	18/08/2026 14:58	23/09/2026	$ 51.770.523
NASO550105947	2026010006268	18/08/2026 14:56	23/09/2026	$ 51.770.523
NASO550105946	2026010006267	18/08/2026 14:54	23/09/2026	$ 60.906.498
NACO540037673	2026010006299	19/08/2026 9:56	23/09/2026	$ 73.899.417
NACO540037672	2026010006298	19/08/2026 9:54	23/09/2026	$ 6.090.650
NACO540037534	2026010006266	18/08/2026 14:52	23/09/2026	$ 104.769.277
NASO550105980	2026010006331	19/08/2026 15:20	23/09/2026	$ 51.770.523
NASO550105977	2026010006329	19/08/2026 14:48	23/09/2026	$ 51.770.523
NASO550105825	2026010006052	10/08/2026 10:42	17/09/2026	$ 11.502.473
NASO550105873	2026010006166	12/08/2026 11:18	17/09/2026	$ 116.567.551
NASO550105872	2026010006165	12/08/2026 11:17	17/09/2026	$ 105.970.501
NASO550105869	2026010006138	11/08/2026 16:07	17/09/2026	$ 62.055.598
NASO550105868	2026010006136	11/08/2026 15:58	17/09/2026	$ 116.567.551
NASO550105864	2026010006128	11/08/2026 14:36	17/09/2026	$ 62.055.598
NASO550105863	2026010006127	11/08/2026 14:27	17/09/2026	$ 62.055.598
NASO550105840	2026010006084	10/08/2026 14:22	17/09/2026	$ 89.488.543
NASO550105926	2026010006242	14/08/2026 15:18	17/09/2026	$ 73.006.586
NASO550105922	2026010006234	14/08/2026 13:08	17/09/2026	$ 73.006.586

	FORMATO	**Código: FO-M3-P14-011**
		Versión: 2
Informe de supervisión del contrato o convenio		**Fecha Aprobación: 2025/12/31**

NASO550105920	2026010006231	14/08/2026 13:01	17/09/2026	$ 62.055.598
NASO550105919	2026010006232	14/08/2026 13:03	17/09/2026	$ 62.055.598
NASO550105918	2026010006230	14/08/2026 13:00	17/09/2026	$ 62.055.598
NASO550105917	2026010006229	14/08/2026 12:52	17/09/2026	$ 60.906.498
NASO550105905	2026010006204	13/08/2026 15:48	17/09/2026	$ 58.405.269
NASO550105904	2026010006203	13/08/2026 15:46	17/09/2026	$ 31.791.150
NASO550105903	2026010006200	13/08/2026 15:39	17/09/2026	$ 62.055.598
NASO550105902	2026010006199	13/08/2026 15:36	17/09/2026	$ 73.006.586
NASO550105901	2026010006198	13/08/2026 14:48	17/09/2026	$ 62.055.598
NASO550105899	2026010006196	13/08/2026 14:34	17/09/2026	$ 62.055.598
NASO550105892	2026010006176	12/08/2026 14:53	17/09/2026	$ 51.770.523
NASO550105891	2026010006175	12/08/2026 14:51	17/09/2026	$ 89.488.543
NASO550105883	2026010006168	12/08/2026 11:20	17/09/2026	$ 51.770.523
NASO550105876	2026010006167	12/08/2026 11:19	17/09/2026	$ 62.055.598
NACO540037417	2026010006226	14/08/2026 10:29	17/09/2026	$ 110.433.980
NACO540037416	2026010006225	14/08/2026 10:27	17/09/2026	$ 110.433.980
NASO550105828	2026010006053	10/08/2026 10:44	16/09/2026	$ 51.770.523
NASO550105826	2026010006058	10/08/2026 11:47	16/09/2026	$ 105.970.501
NASO550105824	2026010006048	10/08/2026 9:35	16/09/2026	$ 45.679.873
NASO550105822	2026010006057	10/08/2026 11:29	16/09/2026	$ 47.686.725
NASO550105821	2026010006056	10/08/2026 11:27	16/09/2026	$ 36.018.548
NASO550105849	2026010006087	10/08/2026 14:28	16/09/2026	$ 89.488.543
NASO550105844	2026010006089	10/08/2026 14:30	16/09/2026	$ 62.055.598
NASO550105843	2026010006086	10/08/2026 14:26	16/09/2026	$ 62.055.598
NASO550105842	2026010006085	10/08/2026 14:25	16/09/2026	$ 62.055.598
NASO550105796	2026010005978	4/08/2026 16:25	11/09/2026	$ 105.970.501
NASO550105794	2026010005974	4/08/2026 15:43	11/09/2026	$ 105.970.501
NASO550105790	2026010005971	4/08/2026 14:55	11/09/2026	$ 97.771.022
NASO550105788	2026010005970	4/08/2026 14:54	11/09/2026	$ 105.970.501
NASO550105783	2026010005957	4/08/2026 10:04	11/09/2026	$ 105.970.501
NASO550105771	2026010005933	3/08/2026 11:06	11/09/2026	$ 105.970.501
NASO550105817	2026010006035	6/08/2026 15:36	11/09/2026	$ 60.906.498
NASO550105836	2026010006081	10/08/2026 14:20	11/09/2026	$ 116.567.551
NASO550105834	2026010006060	10/08/2026 11:50	11/09/2026	$ 105.970.501
NASO550105833	2026010006059	10/08/2026 11:49	11/09/2026	$ 105.970.501
NASO550105830	2026010006055	10/08/2026 11:24	11/09/2026	$ 51.770.523

	FORMATO	**Código: FO-M3-P14-011**
		Versión: 2
Informe de supervisión del contrato o convenio		**Fecha Aprobación: 2025/12/31**

NASO550105812	2026010006017	5/08/2026 16:33	11/09/2026	$ 105.970.501
NASO550105811	2026010006016	5/08/2026 16:32	11/09/2026	$ 105.970.501
NASO550105808	2026010006012	5/08/2026 16:14	11/09/2026	$ 66.997.148
NASO550105805	2026010006001	5/08/2026 11:51	11/09/2026	$ 90.074.925
NASO550105804	2026010006000	5/08/2026 11:50	11/09/2026	$ 66.997.148
NASO550105803	2026010005993	5/08/2026 9:10	11/09/2026	$ 90.074.925
NASO550105802	2026010005992	5/08/2026 9:08	11/09/2026	$ 90.074.925
NASO550105801	2026010005991	5/08/2026 9:07	11/09/2026	$ 60.906.498
NASO550105786	2026010005969	4/08/2026 14:52	11/09/2026	$ 105.970.501
NASO550105784	2026010005959	4/08/2026 10:38	11/09/2026	$ 51.770.523
NASO550105774	2026010005936	3/08/2026 11:34	11/09/2026	$ 105.970.501
NASO550105773	2026010005935	3/08/2026 11:32	11/09/2026	$ 105.970.501
NASO550105772	2026010005934	3/08/2026 11:10	11/09/2026	$ 105.970.501
NASO550105769	2026010005932	3/08/2026 11:04	11/09/2026	$ 105.970.501
NASO550105768	2026010005929	3/08/2026 10:57	11/09/2026	$ 105.970.501
NASO550105767	2026010005925	3/08/2026 10:32	11/09/2026	$ 105.970.501
NASO550105571	2026010005548	21/07/2026 8:31	21/08/2026	$ 73.006.536
NASO550105585	2026010005569	21/07/2026 9:32	21/08/2026	$ 80.307.189
NASO550105582	2026010005568	21/07/2026 9:31	21/08/2026	$ 62.055.556
NASO550105581	2026010005566	21/07/2026 9:29	21/08/2026	$ 62.055.556
NASO550105578	2026010005562	21/07/2026 9:05	21/08/2026	$ 62.055.556
NASO550105572	2026010005549	21/07/2026 8:33	21/08/2026	$ 73.006.536
NASO550105616	2026010005623	22/07/2026 9:06	21/08/2026	$ 51.104.575
NASO550105595	2026010005583	21/07/2026 11:15	21/08/2026	$ 62.055.556
NASO550105594	2026010005582	21/07/2026 11:13	21/08/2026	$ 62.055.556
NASO550105632	2026010005644	22/07/2026 15:13	21/08/2026	$ 109.621.545
NASO550105688	2026010005799	27/07/2026 16:44	21/08/2026	$ 5.010.484
NASO550105687	2026010005801	27/07/2026 16:46	21/08/2026	$ 91.858.875
NASO550105749	2026010005898	30/07/2026 16:06	21/08/2026	$ 66.997.186
NASO550105748	2026010005897	30/07/2026 16:03	21/08/2026	$ 60.906.532
NASO550105423	2026010005311	7/07/2026 13:14	14/08/2026	$ 66.997.186
NASO550105422	2026010005310	7/07/2026 11:47	14/08/2026	$ 68.784.470
NASO550105421	2026010005309	7/07/2026 11:43	14/08/2026	$ 68.784.470
NASO550105420	2026010005307	7/07/2026 11:35	14/08/2026	$ 68.784.470
NASO550105446	2026010005355	8/07/2026 17:03	14/08/2026	$ 66.997.186
NASO550105442	2026010005354	8/07/2026 17:01	14/08/2026	$ 60.906.532

	FORMATO	**Código: FO-M3-P14-011**
		Versión: 2
Informe de supervisión del contrato o convenio		**Fecha Aprobación: 2025/12/31**

NASO550105417	2026010005292	6/07/2026 16:03	14/08/2026	$ 80.922.906
NASO550105416	2026010005289	6/07/2026 14:47	14/08/2026	$ 80.922.906
NASO550105405	2026010005258	3/07/2026 14:44	14/08/2026	$ 80.922.906
NASO550105378	2026010005157	1/07/2026 15:48	14/08/2026	$ 12.380.753
NASO550105377	2026010005158	1/07/2026 15:50	14/08/2026	$ 80.922.906
NACO540034845	2026010005268	6/07/2026 9:42	14/08/2026	$ 34.240.878
NACO540034778	2026010005266	6/07/2026 9:30	14/08/2026	$ 109.621.546
NACO540034742	2026010005257	3/07/2026 14:39	14/08/2026	$ 109.621.546
NACO540034702	2026010005228	3/07/2026 9:47	14/08/2026	$ 109.621.546
NACO540034689	2026010005222	3/07/2026 9:11	14/08/2026	$ 90.321.508
NACO540034688	2026010005218	3/07/2026 8:47	14/08/2026	$ 82.110.462
NACO540034675	2026010005216	3/07/2026 8:37	14/08/2026	$ 82.110.462
NACO540034672	2026010005215	3/07/2026 8:26	14/08/2026	$ 107.601.474
NACO540034668	2026010005214	3/07/2026 8:24	14/08/2026	$ 82.110.462
NACO540034546	2026010005146	1/07/2026 13:59	14/08/2026	$ 110.433.809
NASO550105437	2026010005353	8/07/2026 16:17	14/08/2026	$ 64.738.325
NASO550105436	2026010005342	8/07/2026 12:46	14/08/2026	$ 60.906.532
NASO550105433	2026010005340	8/07/2026 12:43	14/08/2026	$ 68.784.470
NASO550105432	2026010005341	8/07/2026 12:44	14/08/2026	$ 60.906.532
NASO550105426	2026010005319	8/07/2026 9:32	14/08/2026	$ 60.906.532
NASO550105424	2026010005313	7/07/2026 13:22	14/08/2026	$ 60.906.532
NASO550105459	2026010005385	9/07/2026 15:53	14/08/2026	$ 68.784.470
NASO550105458	2026010005380	9/07/2026 13:29	14/08/2026	$ 60.906.532
NASO550105457	2026010005379	9/07/2026 13:27	14/08/2026	$ 68.784.470
NASO550105455	2026010005378	9/07/2026 13:25	14/08/2026	$ 66.997.186
NASO550105452	2026010005377	9/07/2026 11:37	14/08/2026	$ 60.906.532
NASO550105451	2026010005376	9/07/2026 11:36	14/08/2026	$ 66.997.186
NASO550105450	2026010005375	9/07/2026 11:15	14/08/2026	$ 68.784.470
NASO550105473	2026010005419	10/07/2026 15:06	14/08/2026	$ 56.688.905
NASO550105472	2026010005420	10/07/2026 15:10	14/08/2026	$ 12.380.753
NASO550105470	2026010005407	10/07/2026 11:38	14/08/2026	$ 68.784.470
NASO550105467	2026010005405	10/07/2026 11:05	14/08/2026	$ 51.770.553
NASO550105465	2026010005399	10/07/2026 10:03	14/08/2026	$ 60.906.532
NASO550105497	2026010005455	14/07/2026 14:30	14/08/2026	$ 60.906.532
NASO550105493	2026010005453	14/07/2026 14:26	14/08/2026	$ 62.055.556
NASO550105490	2026010005447	14/07/2026 13:24	14/08/2026	$ 62.055.556

	FORMATO	**Código: FO-M3-P14-011**
		Versión: 2
Informe de supervisión del contrato o convenio		**Fecha Aprobación: 2025/12/31**

NASO550105489	2026010005446	14/07/2026 13:23	14/08/2026	$ 62.055.556
NASO550105483	2026010005431	14/07/2026 9:14	14/08/2026	$ 66.997.186
NASO550105481	2026010005432	14/07/2026 9:16	14/08/2026	$ 51.770.553
NASO550105479	2026010005430	14/07/2026 9:12	14/08/2026	$ 60.906.532
NASO550105478	2026010005427	14/07/2026 8:44	14/08/2026	$ 51.770.553
NASO550105477	2026010005429	14/07/2026 9:09	14/08/2026	$ 51.770.553
NASO550105476	2026010005425	14/07/2026 8:22	14/08/2026	$ 60.906.532
NASO550105418	2026010005296	6/07/2026 16:48	14/08/2026	$ 80.922.906
NACO540034599	2026010005172	2/07/2026 10:43	14/08/2026	$ 110.433.809
NASO550105551	2026010005519	16/07/2026 15:39	14/08/2026	$ 80.307.189
NASO550105542	2026010005507	16/07/2026 13:13	14/08/2026	$ 62.055.556
NASO550105541	2026010005506	16/07/2026 13:11	14/08/2026	$ 109.621.546
NASO550105540	2026010005505	16/07/2026 13:09	14/08/2026	$ 62.055.556
NASO550105569	2026010005538	17/07/2026 15:18	14/08/2026	$ 109.621.546
NASO550105567	2026010005534	17/07/2026 15:07	14/08/2026	$ 73.006.536
NASO550105566	2026010005537	17/07/2026 15:16	14/08/2026	$ 80.307.189
NASO550105565	2026010005535	17/07/2026 15:14	14/08/2026	$ 62.055.556
NASO550105561	2026010005531	17/07/2026 14:56	14/08/2026	$ 62.055.556
NASO550105560	2026010005529	17/07/2026 14:25	14/08/2026	$ 9.135.980
NASO550105559	2026010005532	17/07/2026 14:58	14/08/2026	$ 62.055.556
NASO550105554	2026010005520	16/07/2026 16:20	14/08/2026	$ 109.621.546
NASO550105550	2026010005516	16/07/2026 15:22	14/08/2026	$ 109.621.546
NASO550105547	2026010005508	16/07/2026 13:30	14/08/2026	$ 62.055.556
NASO550105511	2026010005484	15/07/2026 13:51	14/08/2026	$ 62.055.556
NASO550105510	2026010005483	15/07/2026 13:49	14/08/2026	$ 109.621.546
NASO550105508	2026010005482	15/07/2026 13:46	14/08/2026	$ 62.055.556
NASO550105494	2026010005454	14/07/2026 14:28	14/08/2026	$ 66.997.186
NASO550105563	2026010005530	17/07/2026 14:53	14/08/2026	$ 62.055.556
NASO550105556	2026010005524	17/07/2026 8:55	14/08/2026	$ 110.840.697
NASO550105531	2026010005495	15/07/2026 16:17	14/08/2026	$ 15.226.633
NASO550105530	2026010005494	15/07/2026 16:14	14/08/2026	$ 54.912.851
Total general				**$ 14.918.062.965**

	FORMATO	**Código: FO-M3-P14-011**
		Versión: 2
Informe de supervisión del contrato o convenio		**Fecha Aprobación: 2025/12/31**

DOC. COMPRAS	CONTRATO MAR	NOMBRE. PROV.	VLR BRUTO X PEDID	FACTURA	FECHA DOC.	DOC. CONTABLE	DOC. PAGO	CL.	VLR NETO X DOC C	DEDUC X DOC CON	VLR BRUTO X D
4200011950	4600018010	CRISTALERIA PELDAR S.A.	80.922.906,00	NASO550105418	14.08.2026	3000025048	4400010061	TF	75.958.735,00	4.964.171,00	80.922.906,00
4200011950	4600018010	CRISTALERIA PELDAR S.A.	110.433.809,00	NACO5400034599		3000025078	4400010061	TF	103.659.293,00	6.774.516,00	110.433.809,00
4200011950	4600018010	CRISTALERIA PELDAR S.A.	80.307.189,00	NASO550105551		3000025083	4400010061	TF	75.380.783,00	4.926.406,00	80.307.189,00
4200011950	4600018010	CRISTALERIA PELDAR S.A.	62.055.556,00	NASO550105542		3000025084	4400010061	TF	58.248.778,00	3.806.778,00	62.055.556,00
4200011950	4600018010	CRISTALERIA PELDAR S.A.	109.621.546,00	NASO550105541		3000025085	4400010061	TF	102.896.864,00	6.724.682,00	109.621.546,00
4200011950	4600018010	CRISTALERIA PELDAR S.A.	62.055.556,00	NASO550105540		3000025086	4400010061	TF	58.248.778,00	3.806.778,00	62.055.556,00
4200011950	4600018010	CRISTALERIA PELDAR S.A.	109.621.546,00	NASO550105569		3000025088	4400010061	TF	102.896.864,00	6.724.682,00	109.621.546,00
4200011950	4600018010	CRISTALERIA PELDAR S.A.	73.006.536,00	NASO550105567		3000025089	4400010061	TF	68.527.985,00	4.478.551,00	73.006.536,00
4200011950	4600018010	CRISTALERIA PELDAR S.A.	80.307.189,00	NASO550105566		3000025090	4400010061	TF	75.380.783,00	4.926.406,00	80.307.189,00
4200011950	4600018010	CRISTALERIA PELDAR S.A.	62.055.556,00	NASO550105565		3000025091	4400010061	TF	58.248.778,00	3.806.778,00	62.055.556,00
4200011950	4600018010	CRISTALERIA PELDAR S.A.	62.055.556,00	NASO550105561		3000025092	4400010061	TF	58.248.778,00	3.806.778,00	62.055.556,00
4200011950	4600018010	CRISTALERIA PELDAR S.A.	9.135.980,00	NASO550105560		3000025093	4400010060	TF	8.575.541,00	560.439,00	9.135.980,00
4200011950	4600018010	CRISTALERIA PELDAR S.A.	62.055.556,00	NASO550105559		3000025094	4400010061	TF	58.248.778,00	3.806.778,00	62.055.556,00
4200011950	4600018010	CRISTALERIA PELDAR S.A.	109.621.546,00	NASO550105554		3000025095	4400010061	TF	102.896.864,00	6.724.682,00	109.621.546,00
4200011950	4600018010	CRISTALERIA PELDAR S.A.	109.621.546,00	NASO550105550		3000025096	4400010061	TF	102.896.864,00	6.724.682,00	109.621.546,00
4200011950	4600018010	CRISTALERIA PELDAR S.A.	62.055.556,00	NASO550105547		3000025097	4400010061	TF	58.248.778,00	3.806.778,00	62.055.556,00
4200011950	4600018010	CRISTALERIA PELDAR S.A.	62.055.556,00	NASO550105511		3000025098	4400010061	TF	58.248.778,00	3.806.778,00	62.055.556,00
4200011950	4600018010	CRISTALERIA PELDAR S.A.	109.621.546,00	NASO550105510		3000025099	4400010061	TF	102.896.864,00	6.724.682,00	109.621.546,00
4200011950	4600018010	CRISTALERIA PELDAR S.A.	62.055.556,00	NASO550105508		3000025100	4400010061	TF	58.248.778,00	3.806.778,00	62.055.556,00
4200011950	4600018010	CRISTALERIA PELDAR S.A.	66.997.186,00	NASO550105494		3000025101	4400010061	TF	62.887.279,00	4.109.907,00	66.997.186,00
4200011950	4600018010	CRISTALERIA PELDAR S.A.	62.055.556,00	NASO550105563		3000025126	4400010061	TF	58.248.778,00	3.806.778,00	62.055.556,00
4200011950	4600018010	CRISTALERIA PELDAR S.A.	110.840.697,00	NASO550105556		3000025127	4400010061	TF	104.041.229,00	6.799.468,00	110.840.697,00
4200011950	4600018010	CRISTALERIA PELDAR S.A.	15.226.633,00	NASO550105531		3000025128	4400010061	TF	14.292.570,00	934.063,00	15.226.633,00
4200011950	4600018010	CRISTALERIA PELDAR S.A.	54.912.851,00	NASO550105530		3000025129	4400010061	TF	51.544.247,00	3.368.604,00	54.912.851,00
			14.824.163.021,00						**14.002.921.046,00**	**915.141.919,00**	**14.918.062.965,**

No.contrat	Doc.compras	Material	Texto breve	Cantidad	E/M	Vlr.E/M incluido IVA	Vlr.Ped.mas IVA	Proveedor/Acreedor	Pos.	Facturas(DOC.)	Saldo Ped.MM
4600018010	4200011719	60002539	ENVASE AGTE REAL 750	97.020		875.160.124	875.160.124	CRISTALERIA PELDAR S.A.	190	875.160.125	0
	4200011719	60002535	ENVASE RON GRAN SOLERA 19 AÑOS 750	79.560		684.762.495	684.762.495	CRISTALERIA PELDAR S.A.	220	684.762.495	0
	4200011719	60003345	ENVASE AGTE REAL 24° ISLAS CARIBE 750	62.496		161.641.188	161.641.188	CRISTALERIA PELDAR S.A.	300	161.641.188	0
	4200011719	60003284	ENVASE REAL 24° XAFEL ANTIOQ ANTIOQ	201.600		521.423.188	521.423.188	CRISTALERIA PELDAR S.A.	270	521.423.186	0
	4200011719	60003326	ENVASE REAL 24° CESA ANTIOQ ANTIOQ	42.336		109.498.870	109.498.870	CRISTALERIA PELDAR S.A.	280	109.498.870	0
	4200011719	60003291	ENVASE AGTE REAL 24° MGB USA NI 750	213.696		552.708.577	552.708.578	CRISTALERIA PELDAR S.A.	290	552.708.577	1
						75.293.574.026	**75.293.574.183**			**75.293.574.145**	**157**

	FORMATO	**Código: FO-M3-P14-011**
		Versión: 2
Informe de supervisión del contrato o convenio		**Fecha Aprobación: 2025/12/31**

No.contrat	Doc.compras	Material	Texto breve	Cantidad E/M	Vlr.E/M incluido IVA	Vlr.Ped.mas IVA	Proveedor/Acreedor	Pos.	Facturas(DOC.)	Saldo Ped.MM
4600018010	4200011950	60002124	ENVASE FLINT PALET RON CILIND 750	1.019.466	2.143.083.058	2.143.083.063	CRISTALERIA PELDAR S.A.	140	2.143.083.059	5
	4200011950	60002451	ENVASE AGTE GEN SIN EMBOSSING 1750	1.228.150	6.453.601.755	6.453.601.770	CRISTALERIA PELDAR S.A.	150	6.453.601.746	15
	4200011950	60002539	ENVASE AGTE REAL 750	115.500	1.092.908.350	1.092.908.350	CRISTALERIA PELDAR S.A.	170	1.092.908.347	0
	4200011950	60003345	ENVASE AGTE REAL 24° ISLAS CARIBE 750	6.048	16.409.181	16.409.181	CRISTALERIA PELDAR S.A.	180	16.409.181	0
	4200011950	60003323	ENVASE AGTE REAL 24° VILLANUE USA NI	100.800	273.486.362	273.486.362	CRISTALERIA PELDAR S.A.	190	273.486.362	0
	4200011950	60003419	ENVASE BUFÓN 700 ML	299.106	879.025.230	879.025.230	CRISTALERIA PELDAR S.A.	200	879.025.231	0
	4200011950	60003234	ENVASE+SELLO+COLLA RON 2 MADERAS	36.270	535.100.030	535.100.029	CRISTALERIA PELDAR S.A.	210	535.100.029	1-
	4200011950	60001308	ENVASE CREMA DE RON 375	23.548	96.869.359	96.869.358	CRISTALERIA PELDAR S.A.	220	96.869.359	1-
	4200011950	60001309	ENVASE CREMA DE RON 750	20.064	109.273.496	109.273.496	CRISTALERIA PELDAR S.A.	230	109.273.495	0
					49.075.144.990	**49.127.629.993**			**49.075.145.005**	**52.485.003**
	4200012068	60000477	SUMINISTRO ENVASE DE VIDRIO	0	0	649.195.979	CRISTALERIA PELDAR S.A.	10	0	649.195.979
	4200012068	60000386	ENVASE BLANCO NP PALET 375	1.841.268	2.548.590.525	2.554.331.985	CRISTALERIA PELDAR S.A.	20	2.548.590.543	5.741.460
	4200012068	60000387	ENVASE BLANCO NP PALET 750	749.700	1.303.167.559	1.303.167.554	CRISTALERIA PELDAR S.A.	30	1.303.167.559	5-
	4200012068	60000569	ENVASE BLANCO PALET NP 1000	1.049.580	2.174.361.970	2.174.361.967	CRISTALERIA PELDAR S.A.	40	2.174.361.971	3-
	4200012068	60001119	ENVASE BLANCO PALET 2000	0	0	4.745	CRISTALERIA PELDAR S.A.	50	0	4.745
	4200012068	60003113	ENVASE RON FLINT 1000	0	0	2.701	CRISTALERIA PELDAR S.A.	60	0	2.701
	4200012068	60002978	ENVASE RON 3 AÑOS FLINT 2000	6.825	36.018.548	36.018.548	CRISTALERIA PELDAR S.A.	70	36.018.548	0
	4200012068	60001607	ENVASE AGTE DOBLE ANIS EMBOSSING 3	0	0	1.384	CRISTALERIA PELDAR S.A.	80	0	1.384
	4200012068	60000625	ENVASE BLANCO 8 Y 12 AÑOS PALET NP	0	0	4.334	CRISTALERIA PELDAR S.A.	90	0	4.334
	4200012068	60002123	ENVASE FLINT PALET RON CILIND 375	201.600	309.215.144	309.215.144	CRISTALERIA PELDAR S.A.	100	309.215.144	0
	4200012068	60002124	ENVASE FLINT PALET RON CILIND 750	199.206	418.763.356	418.763.357	CRISTALERIA PELDAR S.A.	110	418.763.359	1
	4200012068	60002451	ENVASE AGTE GEN SIN EMBOSSING 1750	241.780	1.270.489.624	1.270.489.628	CRISTALERIA PELDAR S.A.	120	1.270.489.623	4
	4200012068	60000617	ENVASE BLANCO PALET GUALA NP 700	0	0	2.049	CRISTALERIA PELDAR S.A.	130	0	2.049
					8.060.606.726	**8.715.559.375**			**8.060.606.747**	**654.952.649**
					149.831.280.74	**150.595.331.04**			**149.831.280**	**764.050.299**
					149.831.280.	**150.595.331.**			**149.831.2**	**764.050.299**

3. INFORMACION SOBRE AVANCE DEL CONTRATO - TÉCNICO Y ADMINISTRATIVO

3.1. SEGUIMIENTO A LAS OBLIGACIONES, ACTIVIDADES Y ENTREGABLES DEL CONTRATO

Las actividades desarrolladas por el contratista en el periodo descrito anteriormente, relacionadas con cada una de las obligaciones específicas establecidas en los estudios previos de la contratación se desagregan a continuación y así mismo se detallan las evidencias o soportes, con lo cual se verifica el cumplimiento a satisfacción de la obligación establecida:

3.1.1 OBLIGACIONES ESPECÍFICAS Y GENERALES / ACTIVIDADES DEL CONTRATISTA:

OBLIGACIONES ESPECÍFICAS DEL CONTRATO:

	FORMATO	**Código: FO-M3-P14-011**
		Versión: 2
Informe de supervisión del contrato o convenio		**Fecha Aprobación: 2025/12/31**

DESCRIPCIÓN DE LA OBLIGACIÓN	EVIDENCIA O SOPORTE	OBSERVACIÓN
1. Suministrar los envases y la fabricación de moldes y desarrollos que se requieran para los nuevos proyectos de acuerdo con las especificaciones técnicas establecido en el presente estudio previo y en el contrato.	Se evidencia correo entregable phasing FLA 2026 7+5. Se anexa archivo. Este archivo permite visualizar las entregas reales que el contratista realiza en la FLA-EICE y facilita al personal de almacenes de envases y cajas visualizar el número de posiciones necesarias para lograr un almacenamiento y custodia de los envases de la manera más eficiente.	Phasing FLA 7+5
2. Cumplir con todo lo descrito en las especificaciones técnicas del bien a contratar, durante la ejecución del contrato, el alcance del Objeto contractual, la propuesta presentada y lo referente al lugar de ejecución o entrega.	Se presentan novedades calificadas por departamento de calidad, avaladas por Juan Luis correa, director de calidad. Se anexa oficio.	- Incidentes de calidad Agosto 2026020004870 -Aplicación tablas militares para respectiva revisión conforme a AQL.
3. El contratista deberá cumplir con los tiempos de entrega, pactados entre las partes según las condiciones descritas en el apartado "tiempos de entrega" de las especificaciones técnicas.	Para el mes de agosto se realiza pedido al proveedor.	
4. Entregar las cantidades autorizadas por el subgerente de producción o el Gerente General de la FLA-EICE, según lo descrito en el acápite de tiempos de entrega.	Para el mes de agosto se realiza pedido al proveedor.	
5. Realizar las entregas del producto en las instalaciones de la FLA-EICE o donde sea indicado por el subgerente de producción o director logístico FLA-EICE, en caso de que se cambie el	Se evidencia correo entregable phasing FLA 2026 7+5. Se anexa archivo. Este archivo permite visualizar las entregas reales que el contratista realiza	Phasing FLA 2026 7+5

	FORMATO	**Código: FO-M3-P14-011**
		Versión: 2
Informe de supervisión del contrato o convenio		**Fecha Aprobación: 2025/12/31**

DESCRIPCIÓN DE LA OBLIGACIÓN	EVIDENCIA O SOPORTE	OBSERVACIÓN
lugar de entrega será comunicado previamente a PELDAR y si esto genera incremento en los costos de transporte estos serán asumidos por la FLA EICE y, en los tiempos establecidos en las especificaciones técnicas.	en la FLA-EICE y facilita al personal de almacenes de envases y cajas visualizar el número de posiciones necesarias para lograr un almacenamiento y custodia de los envases de la manera más eficiente.	
6. Debe informar a la FLA-EICE los inconvenientes que se presenten en la producción como desabastecimiento de materias primas, fallas en tos equipos de operación u otros ajenos a la FLA-EICE que afecten directamente el suministro de los envases en la FLA - EICE.	No se presentó este tipo de novedad para mes de agosto.	
7. Realizar las entregas de los envases contratados en las instalaciones de la Fábrica de Licores y Alcoholes de Antioquia o donde sea indicado, de acuerdo con la solicitud realizada por el Subgerente de Producción o el Gerente General de la FLA-EICE en los tiempos de entrega descritos en las especificaciones técnicas.	Se entregó en almacén de envases y cajas bodega 1, Fábrica de Licores y Alcoholes de Antioquia. Se evidencia correo entregable phasing FLA 2026 7+5. Se anexa archivo. Para el mes de agosto se realiza pedido al proveedor.	Phasing FLA 2026 7+5
8. Cumplir con todos los requisitos técnicos, operativos, sanitarios, de seguridad, económicos, comerciales y de calidad de los productos a suministrar, para lo cual, el contratista se compromete a disponer de todos los equipos, maquinaria e implementos requeridos para la correcta ejecución del contrato.	Se evidencia correo entregable phasing FLA 2026 7+5. Se anexa archivo. Se valida con la recepción del material en el almacén de envases y cajas de la FLA-EICE, previa aceptación por el director de calidad de la empresa. Para el mes de agosto se relacionan incidentes de calidad.	-Phasing FLA 2026 7+5 - Incidentes de calidad Agosto 2026020004870

	FORMATO	**Código: FO-M3-P14-011**
		Versión: 2
Informe de supervisión del contrato o convenio		**Fecha Aprobación: 2025/12/31**

DESCRIPCIÓN DE LA OBLIGACIÓN	EVIDENCIA O SOPORTE	OBSERVACIÓN
9. PELDAR no podrá revelar información confidencial de propiedad de la FLA-EICE que haya tenido 0 tenga conocimiento con ocasión de la ejecución del contrato.	Acuerdos de confidencialidad (Minuta de contrato).	Minuta del contrato
10. El contratista designa un director comercial que es la persona con la cual la FLA-EICE establecerá la comunicación en todo lo relacionado con el cumplimiento del contrato por parte de PELDAR	Comunicación directa a través de correo electrónico de Laura Restrepo, Spirits Account Manager.	
11. Cumplir con la totalidad de la normatividad de seguridad industrial (p.e. Resolución 0312 del 2019) y de seguridad física establecidas por la FABRICA DE LICORES Y ALCOHOLES DE ANTIOQUIA FLA-EICE al momento del ingreso a las instalaciones de la FLA EICE personal designado de PELDAR	Se cumplen con los protocolos establecidos por SST y seguridad física que les permite el ingreso a instalaciones FLA-EICE. NOTA: el contratista realiza el transporte de la totalidad de los envases a través de empresas registradas ante el ministerio de transporte, cumpliendo la normatividad del RNDC, planilla de viaje, manifiesto y cumplido.	
12. Asumir la totalidad de los costos, gastos y demás erogaciones que le sean imputables, así como los daños, perjuicios directos y consecuencias (Incluyendo las Responsabilidades Civiles) derivadas de la materialización.	Para el mes de agosto no se presentan costos, gastos y demás erogaciones que le sean imputables al proveedor.	

	FORMATO	**Código: FO-M3-P14-011**
		Versión: 2
Informe de supervisión del contrato o convenio		**Fecha Aprobación: 2025/12/31**

DESCRIPCIÓN DE LA OBLIGACIÓN	EVIDENCIA O SOPORTE	OBSERVACIÓN
13. Los riesgos asociados al transporte y al producto, incluyendo entre otros los aspectos ambientales, sanitarios y de seguridad, desde su lugar de origen hasta la aprobación para su descarga en la FABRICA DE LICORES Y ALCOHOLES DE ANTIOQUIA FLA-EICE. lo anterior sin perjuicio de las circunstancias de fuerza mayor y caso fortuito que se puedan presentar.	Se soporta por las pólizas solicitadas al momento de la contratación.	Pólizas
14. PELDAR deberá reportarle a la FLA EICE la gestión que realiza de las emisiones de Gases Efecto Invernadero indicando en qué etapa se encuentra: etapa 1. medición de huella de carbono indicando metodología empleada, año base y resultados. etapa 2. metas de reducción definidas y plazos de cumplimiento, etapa 3: acciones de reducción implementadas y logros obtenidos y etapa 4: compensaciones y certificaciones.	El proveedor entrega al director ambiental la información solicitada para realizar la medición de huella de carbono. Este se encuentra en validaciones internas con la dirección.	
15. NO EXCLUSIVIDAD Las Partes acuerdan que la celebración del presente contrato no otorga exclusividad al Contratista en la provisión de envases y empaques para la Fábrica de Licores y Alcoholes de Antioquia - FLA-EICE. La FLA-EICE se reserva el derecho de contratar, desarrollar, homologar y adquirir productos similares con otros proveedores, sin que ello genere derecho a compensación, indemnización o reclamación alguna por parte del Contratista.	Minuta de contrato	Minuta del contrato

	FORMATO	**Código: FO-M3-P14-011**
		Versión: 2
Informe de supervisión del contrato o convenio		**Fecha Aprobación: 2025/12/31**

DESCRIPCIÓN DE LA OBLIGACIÓN	EVIDENCIA O SOPORTE	OBSERVACIÓN
16. Si el contratista es facturador electrónico deberá expedir factura electrónica de venta validada por la DIAN.	Se realiza por parte del contratista la entrega de 120 facturas electrónicas, radicadas y validadas por la DIAN. Se hace relación en el Numeral 2.2. RELACIÓN DE FACTURAS del informe de seguimiento.	Numeral 2.2 Relación de facturas.
17. Realizar los aportes parafiscales y encontrarse al día en el pago de aportes al sistema de seguridad social integral (salud, pensiones y riesgos laborales).	Certificados parafiscales recibido por parte de Laura Restrepo, spirits account manager-Peldar.	Certificados parafiscales
18. Presentar para su respectiva autorización las pólizas.	Aprobación de pólizas por abogado FLA-EICE.	Aprobación de pólizas.
19. Responder de forma directa o por mecanismos de cobertura de riesgos, por los daños directos que le sean imputables con ocasión de la ejecución del contrato tanto a la FLA-EICE como a terceros.	Se implementa matriz de riesgos al momento de la contratación. Estudio previo	Estudio previo
20. Los vehículos que conduzcan los insumos a suministrar no pueden transportar sustancias contaminantes que puedan afectar el producto.	Se cumplen con los protocolos establecidos por SST y seguridad física que les permite el ingreso a instalaciones FLA-EICE. NOTA: Proveedor cuenta con certificaciones BACS, ISO 9001, FSSC 22000 y ISO 22000.	Certificaciones ISO 9001, FSSC 22000, ISO 22000 y BASC.

	FORMATO	**Código: FO-M3-P14-011**
		Versión: 2
Informe de supervisión del contrato o convenio		**Fecha Aprobación: 2025/12/31**

DESCRIPCIÓN DE LA OBLIGACIÓN	EVIDENCIA O SOPORTE	OBSERVACIÓN
	Nota: Pendiente informe de auditorio y pendiente validación de dos plantas Soacha y Zipaquirá por parte de SST. Se encuentra en seguimiento con encargada de SST FLA.	
21. PELDAR, deberá garantizar el cumplimiento a la normatividad legal aplicable al producto y/o servicio relacionado con el Objeto contractual (suministro de envase vacío) en materia ambiental, de seguridad física, de seguridad industrial y salud ocupacional, de inocuidad para el producto e insumos constitutivos, de comercio nacional e internacional y demás requisitos asociados. En IO particular, deberá acatar y velar por el cumplimiento de las políticas, normas y procedimientos del sistema de Gestión de la calidad Integral de la FLA-EICE. Igualmente cumplir con las BPM establecidas.	El contratista y su personal que ingresa a la FLA-EICE cumplen con las BPM exigidas por la empresa.	
22. PELDAR deberá remitir la geometría del envase incluyendo todas sus dimensiones, radios y especificaciones detalladas que definan la geometría del envase, en archivos PDF y en formato vectorizado DWG o PDF dimensional	Minuta de contrato	Minuta del contrato
23. PELDAR se compromete aportar la evidencia de la destrucción de las molduras que no fueron entregadas a la FLAEICE, siempre y cuando esta destrucción sea previamente solicitada por la FLA-EICE mediante	Para el mes de agosto no se implementan destrucción de molduras.	

DESCRIPCIÓN DE LA OBLIGACIÓN	EVIDENCIA O SOPORTE	OBSERVACIÓN
comunicación dirigida a PELDAR por parte de la subgerencia de producción.		
24. PELDAR deberá remitir los planos técnicos del envase, en archivos PDF y en formato vectorizado DWG o PDF dimensional y LA FLA EICE deberá pedir autorización para compartirle a terceros.	No hay requerimiento para la obligación por nuevos desarrollos.	

3.2. RESUMEN DE LA EJECUCIÓN FÍSICA		
SEGUIMIENTO TÉCNICO Y ADMINISTRATIVO DEL CONTRATO (ESTADO Y AVANCE DEL CONTRATO)	**% EJECUCIÓN**	**JUSTIFICACIÓN / OBSERVACIÓN**
De acuerdo con la ejecución de las obligaciones y actividades relacionadas en el punto anterior, para el período objeto de evaluación se cuenta con el siguiente porcentaje de ejecución:	5,83 %	Ninguna
Porcentaje de ejecución física acumulado con corte a la fecha de elaboración del informe	99,49 %	Ninguna

4. NOVEDADES O SITUACIONES ANORMALES PRESENTADAS DURANTE EL DESARROLLO DEL CONTRATO

DESCRIPCIÓN DE LA NOVEDAD	ACCIÓN REALIZADA	RIESGO RELACIONADO (Matriz de	FECHA DE OCURRENCIA

	FORMATO	**Código: FO-M3-P14-011**
		Versión: 2
Informe de supervisión del contrato o convenio		**Fecha Aprobación: 2025/12/31**

								Riesgo EP)	
Desde la dirección de calidad se reportan incidentes de calidad para el mes de agosto. Informe con radicado 2026020004870	**Insumo / M. Prima**	**Detalle**	**Código SAP**	**No. Lote / Orden Compra**	**Fecha de Registro**	**Estado**	**Plan de Acción**	Incumplimiento en las obligaciones por el contratista. Se calcula rango AQL acordado en el contrato.	09/08/2026 – 11/08/2026 - 19/08/2026
	Envase de vidrio	Envase Agte 1000	60000569	Arruga abierta y brillante Julian 360, 361, 362	15/08/2026	Cerrado	Las unidades con la novedad son retiradas de la línea (principalmente en moldes).		
	Envase de vidrio	Envase de Aguardiente 375	60000386	Julian 200 10 envases con cartón adherido en la boca del envase. 1 envase con líquido de color marrón.	15/08/2026	Cerrado	Producto contaminado en bodega de la FLA.		
	Envase de vidrio	Envase Agte NP 1000	60000569	20260801513960 7513 Arruga brillante	15/08/2026	Cerrado	Las unidades con la novedad son		

								retiradas de la línea.		
		Envase de vidrio	Envase Agte 1000	60000 569	Julian 132 133 Arruga brillante	31/08/2026	Cerrado	Las unidades con la novedad son retiradas de la línea.		
Correo electrónico: **Información adicional Requerida Cliente PELDAR**	PELDAR solicitó documentación adicional para continuar con el proceso de actualización de información de la FLA, específicamente el certificado de composición accionaria a la secretaría general FLA. En atención al requerimiento, desde la FLA se gestionó la expedición del certificado que acredita que, por su naturaleza jurídica como Empresa Industrial y Comercial del Estado, no cuenta con accionistas. Una vez recibido el certificado, este fue remitido a PELDAR el 3 de agosto de 2026, quien confirmó su recepción.								Incumplimiento de las obligaciones por parte de alguna de las partes. No se materializa riesgos.	03/08/2026
Correo electrónico: **CERTIFICADO AUTORIZACIÓN JUNTA**	Profesional de la Secretaría General remitió el certificado de autorización de Junta requerido para el inicio de procesos contractuales superiores a 5.000 SMLMV, como soporte para la gestión correspondiente. (Nuevo proceso de contratación)								Incumplimiento de las obligaciones por parte de alguna de las partes. No se materializa riesgos.	10/08/2026
INFORMACIÓN SOBRE LA CONTINUI	Laura Restrepo Pérez, representante de PELDAR, remitió comunicación informando sobre la continuidad de las operaciones ante los recientes eventos sísmicos registrados en Colombia. Se compartió el comunicado oficial para conocimiento de la FLA y se indicó que								Incumplimiento de las obligaciones por parte	13/08/2026

DAD DE NUESTRAS OPERACIONES	continuarían monitoreando la situación e informarían oportunamente cualquier novedad que pudiera afectar el nivel de servicio.	de alguna de las partes. No se materializa riesgos.	
Lotes Inventario Europa	Hernán Darío Jaramillo, profesional de la dirección de calidad remitió al equipo de Internacionales las certificaciones correspondientes a los diferentes materiales de empaque, en el marco de los requerimientos asociados a la presencia de PFAS y las regulaciones aplicables a productos destinados al mercado europeo. Con esta gestión se consolidó la documentación requerida para las próximas exportaciones hacia Europa a partir de agosto de 2026, quedando pendiente únicamente la certificación correspondiente al material de los estuches utilizados para los rones premium.	No se materializa riesgos.	12/08/2026
Phasing 7+5 - FLA	Laura Restrepo Pérez, representante de PELDAR, remitió el phasing de producción correspondiente al mes de agosto y meses siguientes, indicando que posteriormente enviaría la actualización para septiembre en adelante, incluyendo las fechas de producción e inventarios actualizados, con el fin de realizar el seguimiento a la programación de entregas.	No se materializa riesgos.	23/08/2026
Produccion de real 24° 750	Margarita María Garzón, directora de ventas solicitó, de acuerdo con los compromisos establecidos en reunión, gestionar la asignación de las cantidades disponibles de Aguardiente Real 24° presentación 750 ml y solicitar de manera urgente la producción adicional de 300.000 unidades, con el fin de atender los requerimientos identificados.	No se materializa riesgos.	26/08/2026
Control microbiológico en	Sandra Milena Ramírez de la dirección de calidad remitió los reportes y análisis de resultados correspondientes al control microbiológico realizado al cartón separador utilizado en los pallets de PELDAR almacenados en las bodegas de la FLA. Posteriormente, Juan Luis de la Cruz	No se materializa riesgos.	29/08/2026

	FORMATO	**Código: FO-M3-P14-011**
		Versión: 2
Informe de supervisión del contrato o convenio		**Fecha Aprobación: 2025/12/31**

cartón peldar.	Correa Taborda compartió el informe del laboratorio de microbiología con las áreas involucradas para su conocimiento y seguimiento.		
Proyección Tentativa Envase Septiembre	Por parte de subgerente de producción se comparte pedido para el mes de septiembre y proyectado octubre y noviembre al proveedor Peldar.	No se materializa riesgos.	19/08/2026

CÓDIGO	DESCRIPCION	CANTIDAD PROYECTADA
60000386	ENVASE BLANCO NP PALET 375	5.600.000
60000387	ENVASE BLANCO NP PALET 750	3.000.000
60000569	ENVASE BLANCO PALET NP 1000	1.400.000
60001119	ENVASE BLANCO PALET 2000	355.000
60000625	ENVASE BLANCO 8 Y 12 AÑOS PALET NP 750	196.000
60002123	ENVASE FLINT PALET RON DORADO 375	400.000
60002451	ENVASE AGTE GEN SIN EMBOSSING 1750	430.000
60002978	ENVASE RON 3 AÑOS FLINT 2000	90.000
60003113	ENVASE RON FLINT 1000	120.000

Calendario novedades diarias.

Se adjunta calendario con la información diaria del contrato, el cual permite llevar un control detallado de la ejecución. En este documento se relacionan los siguientes datos:

- **Fecha:** día de registro de la información.
- **Saldo del contrato:** valor pendiente de ejecución.
- **Porcentaje de ejecución (%):** avance acumulado del contrato frente al valor total.
- **Porcentaje de incremento diario (%):** variación presentada respecto al día anterior.
- **Novedad:** observaciones o situaciones relevantes que se hayan identificado durante la operación.

En el primer recuadro se indica el orden y la descripción de cada uno de los datos, con el fin de facilitar la lectura y el entendimiento de la información.

Lunes	Martes	Miércoles	Jueves	Viernes
3/08/2026	4/08/2026	5/08/2026	6/08/2026	7/08/2026
$ 9.549.443.467	$ 8.807.649.970	$ 8.234.226.425	$ 7.451.189.362	$ 7.451.189.362
93,66%	94,15%	94,53%	95,05%	95,05%

	FORMATO	**Código: FO-M3-P14-011**
		Versión: 2
Informe de supervisión del contrato o convenio		**Fecha Aprobación: 2025/12/31**

0,00% PELDAR solicitó documentación adicional para continuar con el proceso de actualización de información de la FLA, específicamente el certificado de composición accionaria a la secretaría general FLA. En atención al requerimiento, desde la FLA se gestionó la expedición del certificado que acredita que, por su naturaleza jurídica como Empresa Industrial y Comercial del Estado, no cuenta con accionistas. Una vez recibido el certificado, este fue remitido a PELDAR el 3 de agosto de 2026, quien confirmó su recepción.	0,00% SIN NOVEDAD	0,00% SIN NOVEDAD	0,00% SIN NOVEDAD	0,00% SIN NOVEDAD
	□	□	□	□
10/08/2026 $ 6.711.375.151	11/08/2026 $ 6.346.231.273	12/08/2026 $ 5.820.958.881	13/08/2026 $ 5.507.210.238	14/08/2026 $ 4.430.117.506

	FORMATO	**Código: FO-M3-P14-011**
		Versión: 2
Informe de supervisión del contrato o convenio		**Fecha Aprobación: 2025/12/31**

95,54% 0,00%	95,79% 0,00%	96,13% 0,00%	96,34% 0,00%	97,06% 0,00%
Profesional de la Secretaría General remitió el certificado de autorización de Junta requerido para el inicio de procesos contractuales superiores a 5.000 SMLMV, como soporte para la gestión correspondiente.	SIN NOVEDAD	Hernán Darío Jaramillo, profesional de la dirección de calidad remitió al equipo de Internacionales las certificaciones correspondientes a los diferentes materiales de empaque, en el marco de los requerimientos asociados a la presencia de PFAS y las regulaciones aplicables a productos destinados al mercado europeo. Con esta gestión se consolidó la documentación requerida para las próximas exportaciones hacia Europa a partir de agosto de 2026, quedando pendiente únicamente la certificación correspondiente al material de los	Laura Restrepo Pérez, representante de PELDAR, remitió comunicación informando sobre la continuidad de las operaciones ante los recientes eventos sísmicos registrados en Colombia. Se compartió el comunicado oficial para conocimiento de la FLA y se indicó que continuarían monitoreando la situación e informarían oportunamente cualquier novedad que pudiera afectar el nivel de servicio.	SIN NOVEDAD

	FORMATO	**Código: FO-M3-P14-011**
		Versión: 2
Informe de supervisión del contrato o convenio		**Fecha Aprobación: 2025/12/31**

		estuches utilizados para los rones premium.		
17/08/2026 $ 4.430.117.506 97,06% 0,00% FESTIVO	18/08/2026 $ 4.030.954.004 97,32% 0,00% SIN NOVEDAD	19/08/2026 $ 3.661.739.286 97,57% 0,00% Sandra Milena Ramírez Ramos remitió los reportes y análisis de resultados correspondientes al control microbiológico realizado al cartón separador utilizado en los pallets de PELDAR almacenados en las bodegas de la FLA. Posteriormente, Juan Luis de la Cruz Correa Taborda compartió el informe del laboratorio de microbiología con las áreas involucradas para su conocimiento y seguimiento.	20/08/2026 $ 3.384.614.722 97,75% 0,00% SIN NOVEDAD	21/08/2026 $ 2.545.446.526 98,31% 0,00% Laura Restrepo Pérez, representante de PELDAR, remitió el phasing de producción correspondiente al mes de agosto y meses siguientes, indicando que posteriormente enviaría la actualización para septiembre en adelante, incluyendo las fechas de producción e inventarios actualizados, con el fin de realizar el seguimiento a la programación de entregas.

	FORMATO	**Código: FO-M3-P14-011** **Versión: 2**
Informe de supervisión del contrato o convenio		**Fecha Aprobación: 2025/12/31**

		Por parte de subgerente de producción se comparte pedido para el mes de septiembre y proyectado octubre y noviembre al proveedor Peldar.		
24/08/2026 $ 2.095.595.717 98,61% 0,00% SIN NOVEDAD	25/08/2026 $ 1.801.013.611 98,80% 0,00% SIN NOVEDAD	26/08/2026 $ 1.461.137.405 99,03% 0,00% Margarita María Garzón Pérez solicitó, de acuerdo con los compromisos establecidos en reunión, gestionar la asignación de las cantidades disponibles de Aguardiente Real 24° presentación 750 ml y solicitar de manera urgente la producción adicional de 300.000 unidades, con el fin de atender los requerimientos identificados.	27/08/2026 $ 1.084.845.891 99,28% 0,00% SIN NOVEDAD	28/08/2026 $ 1.084.845.891 99,28% 0,00% SIN NOVEDAD

	FORMATO	**Código: FO-M3-P14-011**
		Versión: 2
Informe de supervisión del contrato o convenio		**Fecha Aprobación: 2025/12/31**

31/08/2026 $ 772.232.917 99,49% 0,00% SIN NOVEDAD ▯	-	-	-	-

5. CUMPLIMIENTO DE OBLIGACIONES DEL CONTRATISTA RELACIONADAS CON EL PAGO DE SEGURIDAD SOCIAL INTEGRAL Y APORTES PARAFISCALES (Ley 100 de 1993 y sus decretos reglamentarios, en el artículo 50 de la Ley 789 de 2002, Leyes 828 de 2003, 1122 de 2007, 1150 de 2007 y 1562 de 2012, Decretos 1072 de 2015 y 1273 de 2018 y demás normas concordantes).

OBLIGADO A PRESENTAR SEGURIDAD SOCIAL			**SÍ**	**X**	
			NO		
PERSONA NATURAL			**PERSONA JURÍDICA**	**SÍ**	**NO**
Planilla número			**Certificado de Representante Legal**		**N/A**
Período de Cotización			**Certificado de Revisor Fiscal**	**X**	
Fecha de pago			**Copia de Tarjeta Profesional del Revisor Fiscal**	**X**	
Valor base de cotización					
Salud			**Certificado de la Junta Central de Contadores del Revisor Fiscal**	**X**	
Pensión					
ARL – Tipo de Riesgo	**ARL**	**RIESGO**	**Periodo de Cotización**	**Periodo Salud**	**Periodo Pensión**
				08-2026	**07-2026**

Se verificó el cumplimiento de las obligaciones del contratista con los sistemas de Seguridad Social Integral en salud, pensiones y riesgos laborales, información que se puede constatar en la planilla o certificación de pago correspondiente al periodo aquí relacionado.

6. ESTADO DE LA GARANTÍA

	FORMATO	**Código: FO-M3-P14-011**
		Versión: 2
Informe de supervisión del contrato o convenio		**Fecha Aprobación: 2025/12/31**

		INICIAL	MODIFICACIONES NRO 1	MODIFICACIONES NRO 2	MODIFICACIONES NRO 3
GARANTÍA	**N°**	M-100262702	M-100262702	M-100262702	M-100262702
	FECHA EXPEDICIÓN	25/04/2025	10/10/2025	10/10/2025	22/07/2026
	ASEGURADORA	COMPAÑÍA MUNDIAL DE SEGUROS S.A	COMPAÑÍA MUNDIAL DE SEGUROS S.A	COMPAÑÍA MUNDIAL DE SEGUROS S.A	COMPAÑÍA MUNDIAL DE SEGUROS S.A
	FECHA APROBACIÓN	25/04/2025	14/10/2025	22/12/2025	31/07/2026

INFORMACIÓN GARANTÍA ÚNICA							
AMPAROS	**%**	**VIGENCIA**					
		DESDE			**HASTA**		
		DÍA	**MES**	**AÑO**	**DÍA**	**MES**	**AÑO**
Cumplimiento	20%	22	04	2025	01	03	2027
Calidad del bien o servicio y correcto funcionamiento de los bienes	20%	22	04	2025	01	03	2027

7. ANEXOS.

1. Certificados parafiscales.
2. Incidentes de calidad Agosto 2026020004870
3. Certificados calidad Peldar
4. Phasing 7+5
5. Certificado - Inicio procesos
6. Certificado composición accionaria
7. Comunicado a clientes _ 120826 2
8. Declaración PFAS ENVASES VIDRIO-PELDAR 2026 FLA
9. Control_microbiológico_en_cartón_peldar.
10. Pedido septiembre

Certificados parafiscales.

	FORMATO	**Código: FO-M3-P14-011**
		Versión: 2
Informe de supervisión del contrato o convenio		**Fecha Aprobación: 2025/12/31**

EY
Shape the future with confidence

Señores
Cristalería Peldar S. A.
Envigado, Antioquia

He auditado, de acuerdo con las normas de auditoría aplicables según el Decreto 2420 de 2015 y modificatorios, los estados financieros terminados al 31 de diciembre de 2025, no incluidos aquí, de Cristalería Peldar S. A., identificada con NIT. 890.900.118-1. Así mismo, he desarrollado los procedimientos necesarios para cumplir mis funciones como Revisor Fiscal.

Los registros contables no auditados por el periodo comprendido entre el 1 y el 31 de Agosto de 2026, en proceso de auditoría, de las subcuentas "4100000 Cuentas por pagar del vendedor", "4100005 Cuentas por pagar proveedores-exterior" y "4301190 Seguridad social", las planillas de liquidación de aportes, y demás documentación soporte, incluyen la causación de los aportes a los sistemas de salud, riesgos laborales, pensiones y aportes a las cajas de compensación familiar, Instituto Colombiano de Bienestar Familiar y Servicio Nacional de Aprendizaje. Las planillas integradas de liquidación evidencian el pago de dichos aportes por el periodo antes mencionado.

La información contable, extracontable, financiera y tributaria es responsabilidad de la Administración de la Compañía.

No estoy enterada de situaciones que impliquen cambios significativos a la información anteriormente indicada.

Esta certificación se expide por solicitud de la Administración de la Compañía en cumplimento del artículo 50 de la Ley 789 de 2002 y modificatorios, y no debe ser utilizado para ningún otro propósito.

LINA MARCELA PIEDRAHITA DUQUE
Digitally signed by LINA MARCELA PIEDRAHITA DUQUE
Date: 2026.09.08 09:13:54 -05'00'

Lina Marcela Piedrahita Duque
Revisor Fiscal
Tarjeta Profesional 170317-T
Designada por Ernst & Young Audit S.A.S. TR-530

Bogotá, D.C.
8 de septiembre del 2026

Ernst & Young Audit S.A.S.
Bogotá, D.C.
Avenida Carrera 72 No. 81B – 13
Piso 10, Torre Fura
Connecta 80 Concesión Empresarial
Tel: +57 (601) 484 7000

Ernst & Young Audit S.A.S.
Medellín – Antioquia
Carrera 43A No. 3 Sur-130
Edificio Milla de Oro
Torre 1 – Piso 14
Tel: +57 (604) 369 8400

Ernst & Young Audit S.A.S.
Cali – Valle del Cauca
Avenida 4 Norte No. 6N – 61
Edificio Siglo XXI
Oficina 502
Tel: +57 (602) 387 6688

Ernst & Young Audit S.A.S.
Barranquilla - Atlántico
Calle 77B No 59 – 61
Edificio Centro Empresarial
Las Américas II Oficina 311
Tel: +57 (605) 310 0444

A member firm of Ernst & Young Global Limited

UNIDAD ADMINISTRATIVA ESPECIAL JUNTA CENTRAL DE CONTADORES

Certificado No:
E7F0F72029588202

LA REPUBLICA DE COLOMBIA

MINISTERIO DE COMERCIO, INDUSTRIA Y TURISMO

UNIDAD ADMINISTRATIVA ESPECIAL

JUNTA CENTRAL DE CONTADORES

CERTIFICA A:
QUIEN INTERESE

Que el contador público **LINA MARCELA PIEDRAHITA DUQUE** identificado con CÉDULA DE CIUDADANÍA No 1039022609 de JERICO (ANTIOQUIA) Y Tarjeta Profesional No 170317-T SI tiene vigente su inscripción en la Junta Central de Contadores y desde la fecha de inscripción.

NO REGISTRA ANTECEDENTES DISCIPLINARIOS **********

Dado en BOGOTA a los 13 días del mes de Agosto de 2026 con vigencia de (3) Meses, contados a partir de la fecha de su expedición.

SANDRA MILENA BARRIOS PULIDO
DIRECTOR GENERAL

ESTE CERTIFICADO DIGITAL TIENE PLENA VALIDEZ DE CONFORMIDAD CON LO ESTABLECIDO EN EL ARTICULO 2 DE LA LEY 527 DE 1999, DECRETO UNICO REGLAMENTARIO 1074 DE 2015 Y ARTICULO 6 PARAGRAFO 3 DE LA LEY 962 DEL 2005

Para confirmar los datos y veracidad de este certificado, lo puede consultar en la página web www.jcc.gov.co digitando el número del certificado

	FORMATO	**Código: FO-M3-P14-011**
		Versión: 2
Informe de supervisión del contrato o convenio		**Fecha Aprobación: 2025/12/31**

2026020005396
Fecha Radicado: 2026-10-02 15:41:29

	FORMATO	**Código: FO-M3-P14-011**
		Versión: 2
Informe de supervisión del contrato o convenio		**Fecha Aprobación: 2025/12/31**

Incidentes de calidad Agosto 2026020004870

2026020004870
Fecha Radicado: 2026-09-07 08:55:01

La Fábrica de todos

Señor
CRISTIAN FELIPE CASTAÑO GONZALEZ

Asunto: INCIDENTES CALIDAD PROVEEDORES AGOSTO 2026

Proveedor	Insumo / M. Prima	Detalle	Codigo SAP	No. Lote / Orden Compra	Descripción	Fecha de Registro	Estado	Plan de Acción
Papeles	Cajas	Caja X 12 Agte 24" Tetra 1030	60002876	675594 A-01	Liner empapelo	5/08/2026	Cerrado	La novedad fue puntual y se dio al final de la estiba, dichas unidades fueron retiradas de la linea
Papeles	Cajas	Caja x 30 ASA 24" 375	60002568	675570A-01 16/07/2026	Las aletas de la caja master en la parte inferior no quedan completamente pegadas al salir de la máquina formadora de cajas	12/08/2026	Cerrado	El día 13/08/2026 Papeles realiza visita para realizar revisión de la novedad, el lote reportado es ingresado nuevamente a linea y no se evidencia novedad en el armado
Papeles	Cajas	Caja x 30 ASA 29" 375	60002568	675572A-03	La caja no queda bien pegada en la parte inferior (una de sus aletas) y algunas unidades vienen pegadas internamente	15/08/2026	Cerrado	Desde el 14/08/2026 Papeles dispuso de personal para realizar la revisión de la caja y realizarle un preguntón en sus aletas inferiores y con esto disminuir la novedad. El 21/08/2026 Ingeniería de Papeles realizan visita para evaluar la novedad con el mal pegue de la caja y se realizarán mejoras en cuanto a profundidad en el cuadro y demás mejoras necesarias para no repetir el incidente
Peldar	Envase de vidrio	Envase Agte 1000	60000569	20251226 Julian 360, 361,362	Amuga abierta y brillante	15/08/2026	Cerrado	Las unidades con la novedad son

2026020004870
Fecha Radicado: 2026-09-07 08:55:01

La Fábrica de todos

								implementar medidas
Peldar	Envase de vidrio	Envase Agte 1000	60000569	Julian 132 - 133	Amuga brillante	21/08/2026	Cerrado	Las unidades con la novedad son retiradas de la linea

Reporte de cajas revisadas por Empacar agosto de 2026

Fecha	Cantidad Revisada	Cantidad Recuperada	Cantidad Mala x Maquina	Cantidad Mala Calidad Caja
1-ago	4800	17	0	8
2-ago	0	0	0	0
3-ago	6500	0	0	16
4-ago	12760	35	0	18
5-ago	11880	53	0	24
6-ago	7320	97	0	41
7-ago	0	0	0	0
8-ago	0	0	0	0
9-ago	0	0	0	0
10-ago	6163	157	0	12
11-ago	8640	39	0	23
12-ago	8640	31	0	42
13-ago	8600	140	0	23
14-ago	8655	220	0	31
15-ago	9000	124	0	15
16-ago	0	0	0	0
17-ago	0	0	0	0
18-ago	4200	53	0	7
19-ago	0	0	0	0
20-ago	11955	44	0	25
21-ago	7440	0	0	11
22-ago	12200	123	0	81
23-ago	0	0	0	0
24-ago	6520	28	0	37
25-ago	4834	0	0	13
26-ago	10200	21	0	40
27-ago	7346	144	0	52
28-ago	7800	0	0	35

	FORMATO	**Código: FO-M3-P14-011**
		Versión: 2
Informe de supervisión del contrato o convenio		**Fecha Aprobación: 2025/12/31**

20260200004870
Fecha Radicado: 2026-09-07 08:55:01

					principalmente a en módulos 11 y 12			retirados de la línea
Empaque	Cajas	Caja x 30 ASA 24" UDA 750	60002594	20 BAS 18.04.2026	Alotas desbordinadas	15/08/202 6	Cerrado	Las unidades con la novedad son retiradas de la línea Fecha: 18/08/2026 Proceso realiza visita para realizar revisión de la novedad e ingresarlo nuevamente al lote excepto a línea sin observar dificultades con su armado
Paquetes	Cajas	Caja x 12 Agie 24" Tecla 1050	60002876		Caja con roce cuchillas que impide su correcto armado en línea	13/08/202 6	Cerrado	
Pelícer	Envases De vidrio	Envase de Aguardiente 375	60000386	Julian 203 20200716 51102496 14	12 envases con cante adherido en la boca del envase. 1 envases con líquido de color marrón.	15/08/202 6	Cerrado	Producto contaminado se codigo de la FLA
Pelícer	Envases De vidrio	Envase Agie NP 1050	60000509	Julian 213 20200801 51106375 13	Arraga irritante	15/08/202 6	Cerrado	Las unidades con la novedad son retiradas de la línea
Hojalta TripCaoba	Envases multicapa	Envase multicapa Aguardiente 24"	60002189	12 05/9/2026	Conformado del envases defectuoso	19/08/202 6	Abierto	Se realiza la segregación del material con lote del 12/08/2026 y se espera el repuesto bloqueo del material (1.804.750 und)
Guala	Tapas	ASA 24" 375 20mm	60002832	2690 del 03/08/2026	Tapa desprendibla	19/08/202 6	Cerrado	Se realiza la revisión en el almacen de los lotes reportados con falla si novedad encontra, se llevara los lotes y se solicita al área de mantenimiento la intervención de la calibración de la maquina tapadora. El día 02/09/2026 personal de Cadena junto con el Proveedor del glasaje realizan visita para recoger información de la novedad o
Cadena	Etiquetas y centrierkl ueiss				Pokillo que desprende la aplicación de las etiquetas		Abierto	

29-ago	9000	1	0	43
30-ago	0	0	0	0
31-ago	11400	45	0	53
Totales	**185653**	**1372**	**0**	**660**

REPORTE DE UNIDADES BLOQUEADAS EN LOS ALMACENES:
Envases y cajas:

Material	Texto breve de material	Almacén	Lote	Unidad medida base	Bloqueado	Valor stock Moneda
60000386	ENVASE BLANCO NP FALIT 375	0032	1C00037742	UN	259.840	278.282.861
60000386	ENVASE BLANCO NP FALIT 375	0032	1C00037740	UN	126.320	135.977.026
60000386	ENVASE BLANCO NP FALIT 375	0032	1C00038563	UN	1.443.260	1.547.736.868
60000719	ENVASE ROSCA BROS FALIT NP 375	0032	1B00037574	UN	1.450	5.185.835
60002846	ENVASE MULTICAPA AGIE TRADICIONAL 1050	0032	1C00037731	UN	7.515	8.028.815
60002847	ENVASE MULTICAPA AGIE SIN AZ 1050	0032	1C00037733	UN	87.798	93.267.529
60002849	ENVASE MULTICAPA AGIE 24" 1050	0032	1C00037732	UN	185.715	95.525.705
60002849	ENVASE MULTICAPA AGIE 24" 1050	0032	1C00037187	UN	1.814.878	1.389.600.991
60002870	ENVASE MULTICAPA AGIE TRADICIONAL 24	0032	1C00037962	UN	202.037	51.278.709
60002873	ENVASE MULTICAPA AGIE 24" 260	0032	1C00037963	UN	163.980	51.219.187
60002708	CAJA X 12 CREMA DE RON 375 NI	0033	1B00038600	UN	45	274.180
60002948	CAJA X LICOR CREMA DE RON 750 NI	0033	1B00040042	UN	1.611	3.386.316
60003018	ESTUCHE AGIE TRADICIONAL 750 + 2 COPAS	0033	1B00042700	UN	2.500	7.962.500
60003020	ESTUCHE AGIE SIN AZ 750 + 2 COPAS	0033	1B00042701	UN	2.500	7.962.500
60003026	ENVASE AGIE REAL 24" 750 NI	0032	1B00037502	UN	2.016	4.169.697
60003028	CAJA X 6 AGIE SIN AZ 24" HERENCIA 750	0033	1B00039002	UN	185	172.180
60003029	CAJA X 6 AGIE SIN AZ 24" HERENCIA 750	0033	1B00039003	UN	180	166.785
60003269	CAJA X 30 AGIE REAL 24" 375	0032	1B00037772	UN	400	1.284.420
60003269	CAJA X 30 AGIE REAL 24" 375	0033	1B00037783	UN	6.596	21.799.977
						1.929.936.388

	FORMATO	Código: FO-M3-P14-011
		Versión: 2
Informe de supervisión del contrato o convenio		Fecha Aprobación: 2025/12/31

Certificados calidad Peldar

FSSC 22000

Certificate of registration
The Food Safety Management System of

CRISTALERIA PELDAR S.A. PELDAR S.A.

Planta Zipaquirá: Kilómetro 7 Vía Nemocón. Zipaquirá, Cundinamarca, Colombia.

Has been assessed and determined to comply with
The requirements of

FSSC 22000

Certification scheme for food safety management systems consisting of the following elements: ISO 22000:2018, ISO/TS 22002-4:2013 and Additional FSSC 22000 requirements (version 6).

This certificate is applicable for the scope of:

Manufacturing of glass containers for foods, alcoholic beverages, soft drinks and beers.

Producción de envases de vidrio para la industria de alimentos, bebidas alcohólicas, bebidas refrescantes y cervezas.

Food subcategory: I-4

COID: COL-1-4689-581526

Certificate of registration number: FS-CER432518

Date of the last unannounced Audit*: 18-21 September 2023

Certification decision date:	2024 10 21
Initial certification date:	2015 11 27
Issue date:	2024 12 17
Valid until:	2027 11 26

Roberto Enrique Montoya Villa
Director Ejecutivo -CEO

* At least one (1) surveillance audit is required to be undertaken unannounced after the initial certification audit and within each three (3) year period thereafter.

The authenticity of this certificate can be verified in the FSSC 22000 database of Certified Organizations available on www.fssc.com

Este certificado es propiedad de ICONTEC, ubicado en la Calle 26N° 69 – 76. Edificio Elemento, torre 4, piso 9 y 10. Bogotá D.C., Colombia.

F-PS-159
Versión 06

ICONTEC ES MIEMBRO DE IQNET

icontec ISO 22000

ICONTEC Certifica que el Sistema de Gestión de la organización:
ICONTEC certifies that the Organization's Management System of:

CRISTALERIA PELDAR S.A. PELDAR S.A.

Planta Zipaquirá: Kilómetro 7 Vía Nemocón. Zipaquirá, Cundinamarca, Colombia.

ha sido auditado y aprobado con respecto a los requisitos especificados en:
has been audited and approved based on the specified requirements of:

ISO 22000:2018
Categoría alimentaria: I-4
Food categories: I-4

Este Certificado es aplicable al siguiente alcance:
This certificate is applicable to the following scope:

Producción de envases de vidrio para la industria de alimentos, bebidas alcohólicas, bebidas refrescantes y cervezas.

Manufacturing of glass containers for foods, alcoholic beverages, soft drinks and beers.

Esta aprobación está sujeta a que el sistema de gestión se mantenga de acuerdo con los requisitos especificados, lo cual será verificado por ICONTEC
This approval is subject to the maintenance of the management system according to the specified requirements, which will be verified by ICONTEC

Certificado: IA - CER432515
Certificate

Fecha de Otorgamiento:	2015 11 27
Fecha de Vencimiento del Ciclo Previo:	2024 11 26
Fecha de Inicio del ciclo actual de certificación:	2024 11 27
Fecha de Vencimiento ciclo actual:	2027 11 26
Fecha de Auditoria de Recertificación:	2023 09 18
Fecha de Revisión:	2024 12 17

Roberto Enrique Montoya Villa
Director Ejecutivo -CEO

Este certificado es propiedad de ICONTEC, ubicado en la Calle 26N° 69 – 76. Edificio Elemento, torre 4, piso 9 y 10. Bogotá D.C., Colombia.

F-PS-153 Versión 01

	FORMATO	**Código: FO-M3-P14-011**
		Versión: 2
Informe de supervisión del contrato o convenio		**Fecha Aprobación: 2025/12/31**

icontec
ISO / TS 22002-4

ICONTEC Certifica que el Sistema de Gestión de la organización:
ICONTEC certifies that the Organization's Management System of:

CRISTALERIA PELDAR S.A. PELDAR S.A.

Planta Zipaquirá: Kilómetro 7 Vía Nemocón. Zipaquirá, Cundinamarca, Colombia.

ha sido auditado y aprobado con respecto a los requisitos especificados en:
has been audited and approved based on the specified requirements of:

ISO/TS 22002-4:2013

Este Certificado es aplicable al siguiente alcance:
This certificate is applicable to the following scope:

Producción de envases de vidrio para la industria de alimentos, bebidas alcohólicas, bebidas refrescantes y cervezas.

Manufacturing of glass containers for foods, alcoholic beverages, soft drinks and beers.

Esta aprobación está sujeta a que el sistema de gestión se mantenga de acuerdo con los requisitos especificados, lo cual será verificado por ICONTEC
This approval is subject to the maintenance of the management system according to the specified requirements, which will be verified by ICONTEC

Certificado: PE -CER432510
Certificate

Fecha de Otorgamiento:	2015 11 27
Fecha de Vencimiento del Ciclo Previo:	2024 11 26
Fecha de Inicio del ciclo actual de certificación:	2024 11 27
Fecha de Vencimiento ciclo actual:	2027 11 26
Fecha de Auditoria de Recertificación:	2023 09 18
Fecha de Revisión:	2024 10 23

Roberto Enrique Montoya Villa
Director Ejecutivo -CEO

Este certificado es propiedad de ICONTEC y debe ser devuelto cuando sea solicitado
ICONTEC, Calle 26 # 69-29, Torre 4 "Agua" "Centro Empresarial Elemento" Bogotá D.C., Colombia
F-PS-553 Versión 01

ICONTEC ES MIEMBRO DE
IQNET

icontec
ISO 9001

ICONTEC Certifica que el Sistema de Gestión de la organización:
ICONTEC certifies that the Organization's Management System of:

CRISTALERIA PELDAR S.A. PELDAR S.A

Planta Soacha, Kilómetro 17, Carretera Sur, Soacha, Cundinamarca, Colombia
Véase las actividades cubiertas por el sistema de gestión para cada una de las sedes permanentes diferentes a la sede principal en el anexo

ha sido auditado y aprobado con respecto a los requisitos especificados en:
has been audited and approved based on the specified requirements of:

ISO 9001:2015

Este Certificado es aplicable al siguiente alcance:
This certificate is applicable to the following scope:

Planta Cogua: Diseño, fabricación y comercialización de envases de vidrio para alimentos, cerveza, farmacéuticos, cosméticos, bebidas alcohólicas, refrescantes y energizantes. Planta COVET: (Soacha): Diseño, fabricación, decoración y comercialización de envases de vidrio especial para bebidas alcohólicas, alimentos, farmacéuticos, cosméticos, bebidas refrescantes y energizantes.

Planta Cogua: Design, manufacturing and commercialization of glass containers for foods, beers, pharmaceutical, cosmetic, alcoholic beverages, soft drinks and energizing beverages. Planta COVET (Soacha): Design, manufacturing, decoration and commercialization of special glass containers for alcoholic beverages, foods, pharmaceuticals, cosmetics, soft drinks and energizing beverages.

Esta aprobación está sujeta a que el sistema de gestión se mantenga de acuerdo con los requisitos especificados, lo cual será verificado por ICONTEC
This approval is subject to the maintenance of the management system according to the specified requirements, which will be verified by ICONTEC

Certificado: SC031-1
Certificate

Fecha de Otorgamiento:	2014-09-05
Fecha de Vencimiento del Ciclo Previo:	2023-09-04
Fecha de Inicio del ciclo actual de certificación:	2024-01-30
Fecha de Vencimiento ciclo actual:	2026-09-04
Fecha de Auditoria de Recertificación:	2023-10-17
Fecha de Revisión:	2024-01-30

Roberto Enrique Montoya Villa
Director Ejecutivo - CEO

icontec
ONAC ACREDITADO
ISO/IEC 17021-1:2015
09-CSG-001
MEMBER OF MULTILATERAL RECOGNITION ARRANGEMENT IAF

Este certificado es propiedad de ICONTEC ubicado en la Calle 26N° 69-76, Edificio Elemento, torre 4, pisos 9 y 10 Bogotá D.C., Colombia
F-PS-553 Versión 01

Phasing 7+5

	FORMATO	**Código: FO-M3-P14-011**
		Versión: 2
Informe de supervisión del contrato o convenio		**Fecha Aprobación: 2025/12/31**

					PROYECCIÓN FLA			OK																	
ÍTEM FLA	Ofa	Fecha	MODE	DESCRIPCIÓN FLA	AGOSTO	SEPTIEMBRE	OCTUBRE	AGOSTO	SEPTIEMBRE	OCTUBRE	FECHA PRODUCCIÓN	INVENTARIO	COMENTARIOS	Unidades por pallet	FLA Pallets	Unidades despachadas	FLA despachadas	Faltantes		Tiene proveedores	Tiene envase		AGOSTO	SEPTIEMBRE
[illegible]	[illegible]	[illegible]	[illegible]	[illegible]	4.000.000	4.000.000	4.000.000	4.000.000	4.000.000	4.000.000	[illegible]	4.000.000		4.000	500	4.000.000	500	0		[illegible]	[illegible]		[illegible]	400	700
[illegible]	[illegible]	[illegible]	[illegible]	[illegible]	4.000.000	4.000.000	4.000.000	4.000.000	4.000.000	4.000.000	[illegible]	[illegible]		4.000	4.018	4.074.000	700	518		700	700		700	510	510
[illegible]	[illegible]	[illegible]	[illegible]	[illegible]	4.000.000	4.000.000	4.000.000	4.000.000	4.000.000	4.000.000	[illegible]	22.000		4.000	640	896.000	160	480		520	520		520	520	520
[illegible]	[illegible]	[illegible]	[illegible]	[illegible]	0	0	500.000	0	0	500.000	N/A	500.000		500	-	71.000	500	0		-	-		0	0	500
[illegible]	[illegible]	[illegible]	[illegible]	[illegible]	0	0	0	0	0	0	N/A	-		4.000	-	-	-	-		-	-		0	0	0
[illegible]	[illegible]	[illegible]	[illegible]	[illegible]	0	0	0	0	0	0	N/A	40.000		4.000	-	-	-	-		-	-		0	0	0
[illegible]	[illegible]	[illegible]	[illegible]	[illegible]	0	0	0	0	0	0	N/A	400.000		4.000	-	-	-	-		-	-		0	0	0
[illegible]	[illegible]	[illegible]	[illegible]	[illegible]	0	0	450.000	0	0	450.000	N/A	900.000		4.000	-	-	-	-		-	-		0	0	90
[illegible]	[illegible]	[illegible]	[illegible]	[illegible]	0	50.000	70.000	0	50.000	70.000	N/A	990.000		4.000	-	-	-	-		-	-		0	50	90
[illegible]	[illegible]	[illegible]	[illegible]	[illegible]	0	0	0	0	0	0	N/A	0.000		4.000	-	-	-	-		-	-		0	0	0
[illegible]	[illegible]	[illegible]	[illegible]	[illegible]	750.000	500.000	500.000	750.000	500.000	500.000	[illegible]	44.000		770	670	537.000	450	245		450	450		450	450	245
[illegible]	[illegible]	[illegible]	[illegible]	[illegible]	0	0	0	0	0	0	N/A	-		500	-	-	-	-		-	-		0	0	0
[illegible]	[illegible]	[illegible]	[illegible]	[illegible]	0	50.000	0	0	50.000	0	N/A	470.000		4.170	-	-	-	-		-	-		0	57	0
[illegible]	[illegible]	[illegible]	[illegible]	[illegible]	0	0	0	0	0	0	N/A	70.000		2.000	-	-	-	-		-	-		0	0	0
[illegible]	[illegible]	[illegible]	[illegible]	[illegible]	500.000	500.000	500.000	500.000	500.000	500.000	N/A	470.000		4.000	48	470.000	90	45		90	90		90	90	45
[illegible]	[illegible]	[illegible]	[illegible]	[illegible]	0	0	0	0	0	0	N/A	-		2.000	-	-	-	-		-	-		0	0	0
[illegible]	[illegible]	[illegible]	[illegible]	[illegible]	0	0	0	0	0	0	N/A	-		4.000	-	-	-	-		-	-		0	0	0
[illegible]	[illegible]	[illegible]	[illegible]	[illegible]	0	500.000	500.000	0	500.000	500.000	N/A	-		2.000	-	-	-	-		-	-		0	70	70
[illegible]	[illegible]	[illegible]	[illegible]	[illegible]	0	0	0	0	0	0	N/A	-		2.000	-	-	-	-		-	-		0	0	0
Tarraleme	[illegible]	[illegible]	[illegible]	[illegible]	0	0	0	0	0	0	N/A	-		2.000	-	-	-	-		-	-		0	0	0
[illegible]	[illegible]	[illegible]	[illegible]	[illegible]	0	0	0	0	0	0	N/A	-		2.000	-	500.000	60	60		-	-		0	0	0
[illegible]	[illegible]	[illegible]	[illegible]	[illegible]	40.000	0	0	40.000	0	0	Desarrollo: 0/0/0000	-		2.000	24	40.000	24	0		24	24		24	0	0
[illegible]	[illegible]	[illegible]	[illegible]	[illegible]	0	0	0	0	0	0	N/A	-		4.000	-	-	-	-		-	-		0	0	0
[illegible]	[illegible]	[illegible]	[illegible]	[illegible]	0	0	0	0	0	0	N/A	-		4.000	-	-	-	-		-	-		0	0	0
[illegible]	[illegible]	[illegible]	[illegible]	[illegible]	0	0	0	0	0	0	N/A	-		4.000	-	-	-	-		-	-		0	0	0
[illegible]	[illegible]	[illegible]	[illegible]	[illegible]	0	0	0	0	0	0	N/A	4.470		4.470	-	-	-	-		-	-		0	0	0
[illegible]	[illegible]	[illegible]	[illegible]	[illegible]	0	0	0	0	0	0	N/A	-		4.470	-	-	-	-		-	-		0	0	0

Certificado - Inicio procesos Junta Directiva de la Fábrica de Licores y Alcoholes de Antioquia EICE

CERTIFICACIÓN DE AUTORIZACIÓN

DIANA CAROLINA ARIAS ARISTIZÁBAL, identificada con cédula de ciudadanía N° 1.036.936.424, en calidad de Secretaria de la Junta Directiva de la Fábrica de Licores y Alcoholes de Antioquia, Empresa Industrial y Comercial del Estado identificada con NIT. 901.436.775-1:

CERTIFICA

Que la Junta Directiva de la Fábrica de Licores y Alcoholes de Antioquia EICE, en sesión ordinaria N° 84 del treinta (30) de julio de 2026, adoptó válidamente la siguiente decisión:

"(…) Así las cosas, la Junta Directiva autoriza el inicio de los siguientes procesos superiores a 5000SMLMV bajo el siguiente detalle:

Objeto	Valor	Modalidad
Suministro de soluciones en materia de envases y empaques de la FLA EICE	**$20.104.188.590**	Invitación directa
Suministro de envases de vidrio para la FLA EICE	**$31.095.810.955**	Invitación directa

La presente Certificación se expide de conformidad con los artículos 17 y 27 del Reglamento Interno de Junta Directiva.

Dada en Itagüí, a los diez (10) días del mes de agosto de 2026.

DIANA CAROLINA ARIAS ARISTIZÁBAL
Secretaria Técnica

Dirección: Carrera 50# 12 sur 149 Autopista sur – PBX: (4) 3837000
Fax: 3837075 – NIT: 901.436.775-1 – A.A 51560 Y 51944
www.fla.com.co Itagüí – Colombia

Certificado composición accionaria

2026020005396
Fecha Radicado: 2026-10-02 15:41:29

	FORMATO	**Código: FO-M3-P14-011**
		Versión: 2
Informe de supervisión del contrato o convenio		**Fecha Aprobación: 2025/12/31**

La Fábrica de todos

Itagüí, julio de 2026

A quien pueda interesar

Certificado del porcentaje de participación accionaria de la entidad firmado por el representante legal y contador.

Los suscritos Gerente General y Contadora de la Fábrica de Licores y Alcoholes de Antioquia con NIT 901.436.775-1, hacemos constar que de acuerdo con la Ordenanza No. 19 del 19 de noviembre de 2020 la FLA EICE es una Empresa Industrial y Comercial del Estado, del sector descentralizado del orden departamental, cien por ciento (100%) pública, dotada de personería jurídica, autonomía administrativa, técnica, financiera y patrimonio propio, la cual está adscrita a la Secretaria de Hacienda del Departamento, por lo cual no tiene composición accionaria.

Así las cosas, su único y real beneficiario es el Departamento de Antioquia.

LUIS FERNANDO BEGUÉ T.
Gerente General

ISABEL CRISTINA ALZATE CHALARCA
Contadora

	NOMBRE	FIRMA
Proyectó	Manuela Rodríguez Álvarez – Técnico Operativo Sec. General	
Revisó	Jamer Arturo Franco Acevedo – Director Financiero	
Revisó	Diana Carolina Arias Aristizábal – Secretaria General	
Los arriba firmantes declaramos que hemos revisado el documento y lo encontramos ajustado a las normas y disposiciones legales vigentes y por lo tanto, bajo nuestra responsabilidad lo presentamos para firma.		

Dirección: Carrera 50# 12 sur 149 Autopista sur – PBX: (4) 3837000
Fax: 3837075 – NIT: 901.436.775-1 – A.A 51560 Y 51944
www.fla.com.co Itagüí – Colombia

Comunicado a clientes _ 120826 2

	FORMATO	Código: FO-M3-P14-011
		Versión: 2
Informe de supervisión del contrato o convenio		Fecha Aprobación: 2025/12/31

INFORMACIÓN SOBRE LA CONTINUIDAD DE NUESTRAS OPERACIONES

Estimados clientes,

La seguridad y el bienestar de nuestros empleados y demás grupos de interés es una prioridad permanente para nosotros.

Posterior a los eventos sísmicos registrados recientemente en Colombia, queremos en primera instancia manifestar toda nuestra solidaridad con algunos de nuestros clientes y aliados que han sufrido afectaciones. Sabemos que con la cooperación, resiliencia y pujanza que caracterizan a nuestro país superaremos juntos esta contingencia.

Queremos también informarles que tras realizar las verificaciones correspondientes y activar nuestros protocolos internos de seguridad, no evidenciamos ninguna afectación en nuestras instalaciones, ni riesgos inminentes en la continuidad de nuestras operaciones en Cogua ni en Soacha. En línea con esto, les confirmamos que a la fecha continuamos desarrollando nuestras actividades en nuestras plantas con total normalidad.

No obstante, debido al cierre temporal de algunas vías principales del país, podemos evidenciar posibles retrasos en nuestras entregas, situación que se extralimita a nuestra capacidad de acción. Respecto a esto, mantendremos un monitoreo constante de cualquier situación que pueda impactar la operación y, de presentarse alguna novedad relevante, la estaremos comunicando oportunamente a través de nuestros canales oficiales.

Les agradecemos su confianza en nosotros.

Cordialmente,

Maria Camila Chaparro
Directora Comercial
Cristalería Peldar S.A

UNLEASHING **THE POWER OF GLASS**™

Declaración PFAS ENVASES VIDRIO-PELDAR 2026 FLA

	FORMATO	Código: FO-M3-P14-011
		Versión: 2
Informe de supervisión del contrato o convenio		Fecha Aprobación: 2025/12/31

Document Title:	**O-I COLOMBIA — SUPPLIER COMPLIANCE INFORMATION PACKAGE**
Subtitle:	Regulation (EU) 2025/40 on Packaging and Packaging Waste (PPWR)
Date:	11/08/2026

1. PURPOSE AND SCOPE

This Supplier Compliance Information Package ("SCIP" or "Package") is issued for O-I Colombia in their capacity as supplier of glass packaging within the meaning of Article 3(16) of Regulation (EU) 2025/40 on Packaging and Packaging Waste ("PPWR").

The purpose of this Package is to provide O-I's customers ("Customers") - in their capacity as manufacturers under Article 3(13) PPWR - with the technical information and compliance statements necessary to support their own conformity assessment obligations under the PPWR.

This Package covers the following areas of PPWR compliance:

- Substances of concern (PFAS, BPA, heavy metals)
- Recyclability
- Technical documentation

Important Note on Roles and Responsibilities

Under the PPWR, the manufacturer (i.e., the entity that designs or manufactures packaging or has packaging designed or manufactured under its own name or trademark) bears the primary responsibility for:

- ensuring that packaging complies with the requirements of the PPWR (Art. 15(1));
- carrying out the conformity assessment (Art. 15(2) and Annexes VII–VIII);
- drawing up the EU Declaration of Conformity (Art. 38–39 and Annex IX);
- affixing the conformity marking (Art. 40).

As a supplier, O-I's obligation under Article 16(1) PPWR is to provide the manufacturer with all necessary technical documentation and information to enable the manufacturer to demonstrate conformity.

2. PFAS (PER- AND POLYFLUOROALKYL SUBSTANCES)

2.1 Regulatory Background

Article 5(5) of the PPWR prohibits the placing on the market of food-contact packaging containing PFAS above the following thresholds, effective 12 August 2026:

- 25 ppb for any individual non-polymeric PFAS (targeted analysis);
- 250 ppb for the sum of non-polymeric PFAS (targeted analysis);
- 50 ppm for total PFAS including polymeric forms (total fluorine screening).

2.2 O-I – PFAS Statement

O-I hereby states the following:

(a) PFAS are not an ingredient in O-I's glass batch formulations, nor are they intentionally added at any stage of the glass manufacturing process.

(b) PFAS are not present in the final glass composition. Due to the extreme temperatures involved in glass melting (exceeding 1,500°C) and annealing processes, organic compounds - including PFAS - cannot survive in the glass matrix.

(c) O-I is actively participating in the FEVE (European Container Glass Federation) coordinated task force which is assigned to develop industry standards.

3. BPA AND OTHER BISPHENOLS

3.1 Regulatory Background

Regulation (EU) 2024/3190 prohibits the use of Bisphenol A (BPA), its salts, and other specified bisphenols and their derivatives in food-contact packaging, including packaging coatings and linings.

3.2 O-I — BPA Statement

O-I hereby states the following:

(a) BPA, its salts, and other hazardous bisphenols or their derivatives are not intentionally used in the manufacture of O-I glass containers, including coatings and linings.

(b) Glass is an inert material, due to the extreme temperatures involved in glass melting (exceeding 1,500°C) and annealing processes, organic compounds - including BPA - cannot survive in the glass matrix.

(c) O-I glass containers are therefore compliant with Regulation (EU) 2024/3190 as regards BPA and related substances.

4. HEAVY METALS

4.1 Regulatory Background

Article 5(1) of the PPWR maintains the existing concentration limits for heavy metals in packaging, originally established under Directive 94/62/EC: the sum of lead (Pb), cadmium (Cd), mercury (Hg), and hexavalent chromium (Cr VI) must not exceed 100 ppm by weight in packaging or packaging components. Article 70(3) preserves Commission Decision 2001/171/EC, as extended indefinitely by Commission Decision 2006/340/EC.

4.2 O-I — Heavy Metals Statement

O-I hereby states the following:

(a) O-I confirms that it does not intentionally introduce regulated heavy metals into its glass formulations.

(b) Glass packaging benefits from a permanent derogation established by Commission Decision 2001/171/EC in conjunction with Commission Decision 2006/340/EC. Under this derogation, where the average heavy metals concentration - measured over twelve consecutive monthly controls from each individual glass furnace - exceeds 200 ppm, the manufacturer is required to report to the competent authorities of the relevant Member States (Art. 5, Decision 2001/171/EC).

(c) glass containers produced by O-I are compliant with the specifications concerning heavy metals (lead, cadmium, mercury and chromium VI) required by the above-mentioned Decision.

(d) O-I maintains internal quality control procedures and periodic testing to verify ongoing compliance.

5. RECYCLABILITY

5.1 Regulatory Background

Article 6 of the PPWR establishes progressive recyclability requirements:

- From 1 January 2030: all packaging must be designed for recycling (Design for Recycling — DfR criteria);
- From 1 January 2035: all packaging must be recyclable at scale.

5.2 O-I — Recyclability Statement

(a) Glass is one of the few packaging materials that is infinitely recyclable without loss of quality or purity. Glass containers can be recycled endlessly in a closed-loop system.

(b) O-I actively supports and promotes glass collection and recycling infrastructure across Europe through its participation in FEVE and national recycling schemes.

(c) O-I's glass containers are designed to be compatible with existing glass recycling streams and infrastructure.

(d) O-I will provide Customers with specific recyclability data and DfR assessments as the delegated acts and implementing acts under Article 6 PPWR are adopted.

6. TECHNICAL DOCUMENTATION AND COOPERATION

6.1 O-I's Commitment

In accordance with Article 16(1) of the PPWR, O-I commits to:

(a) Providing Customers with all necessary technical documentation and information to enable them to carry out the conformity assessment required under the PPWR;

(b) Cooperating with Customers and, where applicable, with market surveillance authorities, in demonstrating the conformity of glass packaging supplied by O-I;

(c) Maintaining and updating technical documentation in line with evolving regulatory requirements, delegated acts, and implementing acts;

(d) Participating in industry-wide initiatives (including through FEVE) to develop harmonised testing methodologies and compliance frameworks.

7. IMPORTANT LIMITATIONS AND DISCLAIMERS

This Package is subject to the following limitations and disclaimers:

(a) Supplier Role Only. This Package is issued by O-I in its capacity as supplier under Article 3(16) of the PPWR. It does not constitute, and must not be construed as, a Declaration of Conformity under Articles 38–39 and Annex IX of the PPWR. The responsibility for issuing the Declaration of Conformity rests exclusively with the manufacturer (the Customer).

(b) Scope of Coverage. The statements and information contained in this Package relate exclusively to O-I glass containers as supplied to the Customer. They do not extend to any materials, components, or treatments applied by third parties after delivery, including but not limited to: inks, labels, adhesives, closures, sleeves, coatings, or filling materials.

(c) Best Available Information. The statements contained herein are based on the best available scientific, technical, and regulatory information as of the date of issuance. O-I reserves the right to update or amend this Package as new information, testing data, regulatory guidance, or delegated/implementing acts become available.

(d) No Additional Obligations. This Package does not create any legal obligations beyond those expressly set out in the applicable supply contract between O-I and the Customer. In the event of any inconsistency between this Package and the supply contract, the terms of the supply contract shall prevail.

	FORMATO	**Código: FO-M3-P14-011**
		Versión: 2
Informe de supervisión del contrato o convenio		**Fecha Aprobación: 2025/12/31**

(e) Evolving Regulatory Framework. The PPWR is a new regulation with numerous provisions subject to future delegated and implementing acts. Several compliance requirements (including recyclability criteria, recycled content calculation methodologies, and labelling specifications) are not yet fully defined. O-I's statements on these topics are based on the current state of the regulation and will be updated as the regulatory framework evolves.

Sincerely,

Issued by:

Lina Novoa
O-I Quality Coordinator, Colombia

Control_microbiológico_en_cartón_peldar.

INFORME TÉCNICO MICROBIOLÓGICO

Evaluación de cartón de pallet de botellas de Peldar y análisis comparativo de hallazgos microbiológicos.

1. Antecedentes

Como parte del seguimiento realizado a los hallazgos microbiológicos previamente identificados en botellas de vidrio y sus materiales de separación, se efectuó un análisis microbiológico sobre un pallet correspondiente a Peldar de la misma referencia de botellas, ubicado próximo a los pallets anteriormente evaluados.

El análisis tuvo como finalidad determinar el comportamiento microbiológico de los separadores de cartón y de las botellas pertenecientes a este pallet y establecer una comparación con los hallazgos previamente obtenidos.

Durante la inspección, el pallet no presentó evidencias de humedad anterior en los separadores de cartón. El material se observó en buenas condiciones físicas y el pallet se encontraba protegido mediante envoltura plástica.

2. Objetivo

Evaluar la presencia de microorganismos bacterianos, hongos y levaduras en los separadores de cartón y en botellas seleccionadas de un pallet de Peldar, mediante técnicas de cultivo, con el propósito de establecer su comportamiento microbiológico y compararlo con los hallazgos previamente obtenidos.

3. Muestreo y metodología

Se seleccionaron **dos niveles de cartón**, específicamente sobre la superficie que se encuentra en contacto directo con la boca de las botellas.

En cada nivel se realizaron:

- Hisopado de superficie, posteriormente sembrado por inmersión en PCA y RBC.
- Muestra directa de cartón, sembrada igualmente en PCA y RBC.

Adicionalmente, se seleccionaron aleatoriamente **dos botellas** del pallet:

- En una botella se incorporó únicamente medio de cultivo RBC.
- En la segunda botella se incorporó medio RBC junto con un fragmento de cartón previamente humedecido con agua peptonada.

4. Resultados

4.1. Cultivos en PCA

A las **48 horas de incubación**, los cultivos correspondientes a los hisopados y a las muestras directas de cartón presentaron **escaso crecimiento de colonias bacterianas**.

El crecimiento observado fue limitado y no correspondió a un desarrollo bacteriano abundante o exacerbado.

[illegible]	[illegible]	SOMBRA DIRECTA NIVEL 1	N.A.	MATERIA PRIMA	24	N.A.	N.A.	N.A.	N.A.	N.A.	N.A.	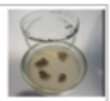
[illegible]	[illegible]	SOMBRA DIRECTA NIVEL 2	N.A.	MATERIA PRIMA	48	N.A.	N.A.	N.A.	N.A.	N.A.	N.A.	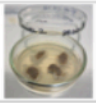

	FORMATO	**Código: FO-M3-P14-011**
		Versión: 2
Informe de supervisión del contrato o convenio		**Fecha Aprobación: 2025/12/31**

4.2. Cultivos en RBC

A las **72 horas de incubación**, todos los cultivos realizados en RBC se encontraron **sin crecimiento visible de hongos o levaduras**.

La ausencia de crecimiento se presentó en:

- Hisopados de los dos niveles de cartón.
- Muestras directas de cartón de los dos niveles.
- Botella evaluada únicamente con medio RBC.
- Botella evaluada con medio RBC y cartón previamente humedecido con agua peptonada.

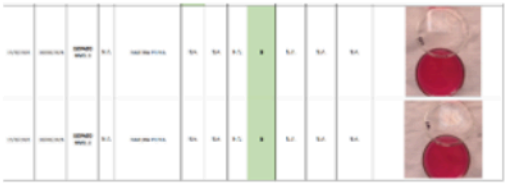

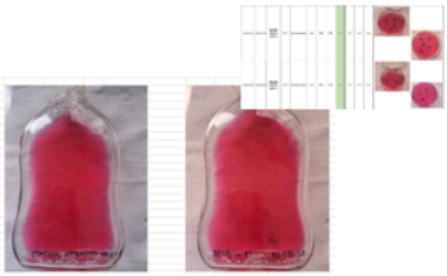

5.Interpretación microbiológica

Los resultados obtenidos evidencian un comportamiento microbiológico diferente al observado previamente en los pallets y botellas en los cuales se identificó crecimiento fúngico.

En el presente pallet se recuperó únicamente **escaso crecimiento bacteriano**, mientras que no se obtuvo crecimiento de hongos o levaduras en ninguno de los puntos evaluados.

La ausencia de crecimiento fúngico fue consistente tanto en las muestras de superficie como en las muestras directas de cartón y en las evaluaciones realizadas sobre las botellas.

Las condiciones físicas observadas también fueron diferentes: los separadores de cartón se encontraban en buenas condiciones aparentes, sin evidencias de humedad anterior y protegidos mediante envoltura plástica.

La humedad disponible puede favorecer la supervivencia y multiplicación de determinados microorganismos sobre materiales susceptibles como el cartón.

6. Análisis comparativo

El comportamiento microbiológico observado en este pallet constituye un elemento de comparación relevante frente a los pallets y botellas que presentaron los hallazgos iniciales.

El nuevo pallet se encontraba próximo a los materiales previamente evaluados y, aun bajo condiciones ambientales generales de almacenamiento compartidas, presentó un comportamiento microbiológico diferente: **no se recuperaron hongos ni levaduras en ninguna de las muestras de cartón ni en las botellas evaluadas**.

Esta diferencia resulta técnicamente significativa para la valoración del origen del evento. Si la contaminación fúngica de los primeros pallets hubiera tenido como fuente una condición general del ambiente de almacenamiento, los diferentes pallets expuestos a ese mismo entorno presentarían una mayor probabilidad de mostrar un comportamiento microbiológico semejante.

Sin embargo, los resultados obtenidos muestran que la presencia de crecimiento fúngico **no fue uniforme entre los materiales**, aun cuando existía proximidad física entre ellos. El pallet evaluado presentó ausencia de crecimiento fúngico, mientras que los materiales previamente afectados mostraron desarrollo microbiológico.

Por lo anterior, los resultados microbiológicos no indicarían a la bodega como fuente de contaminación de los pallets inicialmente afectados. El comportamiento diferencial observado entre unidades sometidas al mismo entorno general de almacenamiento es incompatible con la hipótesis de una contaminación ambiental generalizada como explicación principal del evento.

La evidencia obtenida orienta el análisis hacia **condiciones particulares asociadas a los materiales y unidades que presentaron el crecimiento**.

7. Consideración sobre la diseminación microbiológica

La proximidad entre pallets no implica por sí misma transferencia microbiológica. Para que un microorganismo presente en un material afectado pueda establecerse en otro, debe desprenderse de la fuente, permanecer viable durante la transferencia, alcanzar una nueva superficie y encontrar condiciones que permitan su supervivencia y multiplicación.

En el pallet analizado no se evidenció este comportamiento. A pesar de su proximidad con los pallets previamente afectados, los cultivos RBC permanecieron negativos en todos los puntos evaluados.

La protección mediante capas de plástico constituye adicionalmente una barrera física que limita las posibilidades de contacto directo y transferencia de partículas o microorganismos hacia el material protegido.

Por tanto, los resultados obtenidos **no evidencian una diseminación fúngica generalizada entre los pallets**.

8. Conclusión técnica

El análisis microbiológico del pallet correspondiente a Peldar, evidenció un comportamiento sustancialmente diferente al observado en los pallets y botellas que presentaron los hallazgos fúngicos iniciales y no se comportó como una contaminación ambiental uniforme.

En conjunto, los hallazgos microbiológicos son compatibles con un **evento localizado y condicionado por características particulares de los materiales en los que se presentó el crecimiento**, sin evidencia de contaminación fúngica generalizada ni de una fuente común atribuible al ambiente general de almacenamiento.

Los resultados corresponden a las muestras analizadas y a las condiciones de cultivo empleadas, y sustentan técnicamente la interpretación del evento con base en las diferencias microbiológicas observadas entre los materiales evaluados.

	FORMATO	**Código: FO-M3-P14-011**
		Versión: 2
Informe de supervisión del contrato o convenio		**Fecha Aprobación: 2025/12/31**

	LABORATORIO DE MICROBIOLOGÍA		Código: FO-M3-P6-039
	FORMATO CONTROL MICROBIOLÓGICO A MATERIAS PRIMAS Y PRODUCTO TERMINADO CREMA DE RON		Versión: 2
			Fecha de aprobación: 26/03/2023

Fecha de Ingreso	Fecha de lectura	Número de muestra	Línea	Producto	Valores de referencia y resultados							Observaciones
					Mesofílica ≥ 100 UFC/100 ml	Coliformes totales 0 UFC/ 100ml	E. coli	Mohos y levaduras ≥ 100 UFC/ml	Salmonella spp. Ausencia UFC/ 25ml	Shigella spp. Ausencia UFC/ 25ml	S. aureus coagulasa positiva ≥ 100 UFC/ ml	
15/5/2026	17/05/2026	ISOPADO NIVEL 1	N.A.	MATERIA PRIMA	4	N.A.	N.A.	N.A.	N.A.	N.A.	N.A.	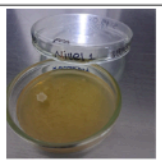
15/5/2026	17/05/2026	ISOPADO NIVEL 2	N.A.	MATERIA PRIMA	7	N.A.	N.A.	N.A.	N.A.	N.A.	N.A.	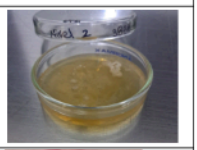
15/5/2026	18/05/2026	ISOPADO NIVEL 1	N.A.	MATERIA PRIMA	N.A.	N.A.	N.A.		N.A.	N.A.	N.A.	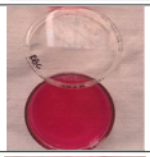
15/5/2026	18/05/2026	ISOPADO NIVEL 2	N.A.	MATERIA PRIMA	N.A.	N.A.	N.A.	0	N.A.	N.A.	N.A.	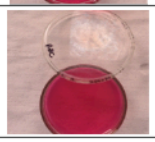

	FORMATO	Código: FO-M3-P14-011
		Versión: 2
Informe de supervisión del contrato o convenio		Fecha Aprobación: 2025/12/31

Proyección Tentativa Envase Septiembre

CÓDIGO	DESCRIPCION	CANTIDAD PROYECTADA
60000386	ENVASE BLANCO NP PALET 375	5.600.000
60000387	ENVASE BLANCO NP PALET 750	3.000.000
60000569	ENVASE BLANCO PALET NP 1000	1.400.000
60001119	ENVASE BLANCO PALET 2000	355.000
60000625	ENVASE BLANCO 8 Y 12 AÑOS PALET NP 750	196.000
60002123	ENVASE FLINT PALET RON DORADO 375	400.000
60002451	ENVASE AGTE GEN SIN EMBOSSING 1750	430.000
60002978	ENVASE RON 3 AÑOS FLINT 2000	90.000
60003113	ENVASE RON FLINT 1000	120.000

Atentamente,

CRISTIAN FELIPE CASTAÑO GONZALEZ
SUPERVISOR