DATOS DEL CONTRATO			
CONTRATO DE SUMINISTRO N.º 214-2026			
Contratista: **FUNDACIÓN CULTURAL ARTE Y VIDA**	**NIT: 900.941.584-1** **Representante legal: CARLOS ALBERTO LÓPEZ MORA** **C.C. 7.188.007 expedida en Tunja**		
Objeto: **ADQUISICIÓN DE BIENES Y SERVICIOS LOGÍSTICO PARA EL DESARROLLO DE LAS ACTIVIDADES LÚDICO-RECREATIVAS ADULTOS MAYORES DEL CENTRO DIA DEL MUNICIPIO DE GUACHETÁ CUNDINAMARCA.**			
Valor del contrato: **TRESCIENTOS SETENTA Y SEIS MILLONES OCHOCIENTOS TREINTA Y SIETE MIL OCHOCIENTOS TREINTA PESOS M/CTE ($376.837.830,00).**			
Plazo: UN (01) MES Y Prorroga 1: OCHO (08) DÍAS	Fecha de inicio: **21 de agosto de 2026**	Fecha de terminación: **28 de septiembre del 2026**	Porcentaje de ejecución: 100%
Periodo del informe: **ÚNICO PAGO**			
Dependencia: SECRETARÍA DE INTEGRACIÓN SOCIAL, SALUD Y EDUCACIÓN			
Supervisor: INGRID ROCIO PIRAQUIVE CORTES Cargo: Secretaría de Integración Social, Salud y Educación, o quien haya sido designado.			

EJECUCIÓN DE ACTIVIDADES FRENTE A LAS OBLIGACIONES DURANTE EL PERÍODO REPORTADO		
Obligación Contractual	**Actividades realizadas**	**Evidencia Verificable**
1. Cumplir el contrato de acuerdo con la ficha técnica.	Se desarrollaron las actividades lúdico-recreativas para los adultos mayores del Centro Día de Guachetá, mediante la organización y ejecución de los componentes de la ficha técnica: transporte terrestre y aéreo, alojamiento, alimentación, salida recreativa a Barú, evento cultural Noche Blanca, elementos de apoyo, acompañamiento profesional, logística y seguros.	Registro fotográfico
2. Ejecutar el contrato en las condiciones pactadas, es decir, debe suministrar los bienes y servicios objeto del contrato y documentos anexos.	Se suministraron los bienes y servicios para el viaje a Cartagena de Indias. Se coordinaron los traslados Guachetá–Aeropuerto El Dorado–Guachetá, los vuelos Bogotá–Cartagena–Bogotá, el traslado del aeropuerto al hotel y el alojamiento de dos noches y tres días. Asimismo, se organizaron la alimentación, los refrigerios, los snacks y las actividades recreativas y culturales.	Registro fotográfico

EJECUCIÓN DE ACTIVIDADES FRENTE A LAS OBLIGACIONES DURANTE EL PERÍODO REPORTADO		
Obligación Contractual	**Actividades realizadas**	**Evidencia Verificable**
3. Cumplir con la entrega de los bienes y servicios contenidos en la ficha técnica en la calidad, cantidad y demás especificaciones técnicas.	Se realizó la entrega de los bienes y la prestación de los servicios previstos para los participantes, con seguimiento a su distribución y disponibilidad durante el viaje. Se suministraron los elementos de la Noche Blanca, las manillas de identificación y los servicios de apoyo, incluyendo salón, sonido, estación de agua y café y atención de meseros.	Registro fotográfico
4. Asumir todos los costos directos e indirectos (que incluyan el transporte terrestre y aéreo).	La Fundación asumió los costos directos e indirectos derivados de la ejecución de las actividades, incluidos el transporte terrestre y aéreo, el alojamiento, la alimentación, las actividades recreativas y culturales, el personal de acompañamiento, los elementos de apoyo y los seguros.	Registro fotográfico
5. Prestar los servicios contratados con la debida diligencia y a través de personal idóneo.	Se prestaron los servicios con acompañamiento médico, de enfermería y logístico durante los desplazamientos, la estadía y las actividades. El equipo apoyó la orientación y atención de los adultos mayores, la organización de los grupos y el desarrollo de las jornadas.	Registro fotográfico
6. Disponer del personal exigido por la Entidad, el cual deberá corresponder al ofertado en el marco del proceso contractual.	Se dispuso del equipo de medicina, auxiliares de enfermería y personal de logística para el acompañamiento de los participantes durante las jornadas del viaje. Se distribuyeron las funciones de atención, orientación y apoyo a los desplazamientos y a las actividades programadas.	Registro fotográfico
7. Las demás que le sean asignadas por el supervisor de acuerdo con el objeto del contrato.	Se mantuvo la coordinación con la supervisión del contrato para atender las orientaciones relacionadas con la organización del viaje, los desplazamientos de los grupos y el desarrollo de las actividades, dentro del objeto contractual.	Registro fotográfico

RELACIÓN DEL PAGO DE APORTES AL SISTEMA DE SEGURIDAD SOCIAL INTEGRAL
SE ADJUNTA CERTIFICACIÓN DE CUMPLIMIENTO ARTÍCULO 50 de la ley 789 de 2002, ARTÍCULO 23 de la ley 1150 de 2007
DECLARACIÓN ESPECIAL
El contratista declara que toda la información relacionada en el presente informe, corresponde fidedignamente a todas las actividades ejecutadas dentro del respectivo periodo, así como los pagos efectuados en el marco del Sistema General de Seguridad Social Integral – SGSSI. Esta declaración se realiza bajo la responsabilidad del contratista.

CARLOS ALBERTO LÓPEZ MORA
C.C. 7.188.007 de Tunja
Representante legal
FUNDACIÓN CULTURAL ARTE Y VIDA
NIT 900.941.584-1
Contratista

INGRID ROCIÓ PIRAQUIVE CORTES
SECRETARIA DE INTEGRACIÓN SOCIAL, SALUD Y EDUCACIÓN
Supervisor

Retención documental					
Elaborado por:		**Revisado por:**		**Aprobado por:**	
Nombre	**Firma**	**Nombre**	**Firma**	**Nombre**	**Firma**
CARLOS ALBERTO LÓPEZ MORA		INGRID PIRAQUIVE		INGRID ROCIÓ PIRAQUIVE CORTES	
Nombre del documento	**INFORME DE ACTIVIDADES**			**Versión**	01
Dependencia	SECRETARIA DE INTEGRACION SOCIAL, SALUD Y EDUCACION	**TRD**		**Consecutivo**	

Vo.Bo Rocio Duarte
Vo.Bo. Ingrid Piraquive
Vo.Bo. Julie Rojas

INFORME DE EJECUCIÓN CONTRATO DE SUMINISTRO NO. 214-2026

OBJETO: ADQUISICIÓN DE BIENES Y SERVICIOS LOGÍSTICOS PARA EL DESARROLLO DE ACTIVIDADES LÚDICO RECREATIVAS CON ADULTOS MAYORES DEL CENTRO DÍA DEL MUNICIPIO DE GUACHETÁ CUNDINAMARCA

CONTRATANTE	MUNICIPIO DE GUACHETÁ
NIT	899.999.362-0
CONTRATISTA	FUNDACIÓN CULTURAL ARTE Y VIDA
NIT	900.941.584-1
REPRESENTANTE LEGAL	CARLOS ALBERTO LÓPEZ MORA
PERÍODO INFORMADO	DEL 21 DE AGOSTO DEL 2026 AL 28 DE SEPTIEMBRE DEL 2026
FECHA DE PRESENTACIÓN	28 DE SEPTIEMBRE DE 2026

La Fundación Cultural Arte y Vida presenta el informe de ejecución del Contrato de Suministro No. 213-2026, celebrado con el Municipio de Guachetá. Durante el período informado se suministraron los bienes y se prestaron los servicios logísticos requeridos para el desarrollo de la salida lúdica y recreativa dirigida a los adultos mayores del Centro Día, de acuerdo con la ficha técnica, la programación definida por la supervisión y las condiciones contractuales.

El presente informe describe las actividades correspondientes a los 18 ítems contratados y dispone un registro de evidencias fotográficas por ítem.

Información contractual

CONTRATO	CONTRATO DE SUMINISTRO NO. 214-2026
OBJETO	ADQUISICIÓN DE BIENES Y SERVICIOS LOGÍSTICOS PARA EL DESARROLLO DE LAS ACTIVIDADES LÚDICO RECREATIVAS DE LOS ADULTOS MAYORES DEL CENTRO DÍA DEL MUNICIPIO DE GUACHETÁ, CUNDINAMARCA.
VALOR	TRECIENTOS SEENTA Y SEIS MILLONES OCHOCIENTOS TREINTA Y SIETE MIL OCHOCIENTOS TREINTA PESOS M/CTE ($376.837.830)
PLAZO	UN MES, CONTADO A PARTIR DEL ACTA DE INICIO O CONSTANCIA DE INICIACIÓN

Cel. 319 251 58 62
Email:fundacioncultural.arte.vida@gmail.com
Dirección: Carrera 10 No.16-19 Of. 102B

LUGAR DE EJECUCIÓN	MUNICIPIO DE GUACHETÁ, CUNDINAMARCA, Y CIUDAD DE CARTAGENA DE INDIAS.
FORMA DE PAGO	UN SOLO PAGO UNA VEZ EJECUTADO EL CONTRATO, PREVIA PRESENTACIÓN DE LOS DOCUMENTOS REQUERIDOS Y RECIBO A SATISFACCIÓN.

Alcance general de la ejecución

La ejecución comprendió la planeación y coordinación de los desplazamientos terrestres y aéreos, el alojamiento, la alimentación complementaria, la salida recreativa, la producción del evento cultural Noche Blanca, la disponibilidad de personal asistencial y logístico, la identificación de los participantes y la cobertura de seguros. Las actividades fueron orientadas a garantizar el acompañamiento, la atención y la participación organizada de la delegación durante el viaje.

Descripción de las actividades ejecutadas

A continuación se relacionan las actividades ejecutadas por cada ítem contractual y los espacios destinados al registro fotográfico correspondiente.

ÍTEM 1 TRANSPORTE TERRESTRE GUACHETÁ AEROPUERTO EL DORADO GUACHETÁ

Cantidad o alcance	122 pasajeros
Actividad ejecutada	Se prestó el servicio de transporte terrestre para el desplazamiento de los adultos mayores y funcionarios acompañantes desde Guachetá hasta el Aeropuerto Internacional El Dorado y para su regreso al municipio. Los traslados se coordinaron de acuerdo con el itinerario definido por la supervisión, mediante la organización de tres grupos y con acompañamiento logístico durante el abordaje, movilización y llegada.

Registro fotográfico





Cel. 319 251 58 62
Email:fundacioncultural.arte.vida@gmail.com
Dirección: Carrera 10 No.16-19 Of. 102B













Cel. 319 251 58 62
Email:fundacioncultural.arte.vida@gmail.com
Dirección: Carrera 10 No.16-19 Of. 102B









Cel. 319 251 58 62
Email:fundacioncultural.arte.vida@gmail.com
Dirección: Carrera 10 No.16-19 Of. 102B

ÍTEM 2 TIQUETES AÉREOS

Cantidad o alcance	122 pasajeros
Actividad ejecutada	Se gestionaron y suministraron los tiquetes aéreos de ida y regreso para 120 adultos mayores y dos funcionarios acompañantes, en los trayectos Aeropuerto Internacional El Dorado - Aeropuerto Internacional Rafael Núñez de Cartagena de Indias - Aeropuerto Internacional El Dorado. El servicio contempló clase turista, artículo personal, equipaje de cabina de hasta 10 kg y horarios acordes con la programación aprobada.

Registro fotográfico









Cel. 319 251 58 62
Email:fundacioncultural.arte.vida@gmail.com
Dirección: Carrera 10 No.16-19 Of. 102B













NOTA: Junto con el presente informe de adjunta Anexo con los pasa bordos de ida y regreso de los participantes del evento

Cel. 319 251 58 62
Email:fundacioncultural.arte.vida@gmail.com
Dirección: Carrera 10 No.16-19 Of. 102B

ÍTEM 3 TRANSPORTE TERRESTRE EN CARTAGENA

Cantidad o alcance	122 pasajeros
Actividad ejecutada	Se prestó el servicio de transporte terrestre entre el Aeropuerto Internacional Rafael Núñez y el hotel, tanto a la llegada como para el retorno al aeropuerto. La movilización se desarrolló por grupos, con coordinación de horarios, control de participantes, manejo del equipaje y apoyo durante los desplazamientos requeridos por la programación.

Registro fotográfico









Cel. 319 251 58 62
Email:fundacioncultural.arte.vida@gmail.com
Dirección: Carrera 10 No.16-19 Of. 102B



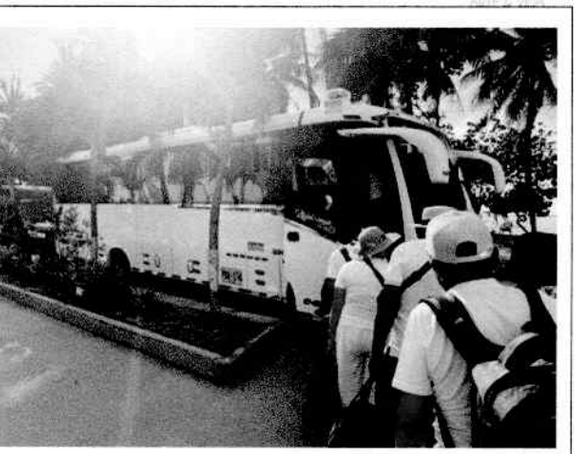





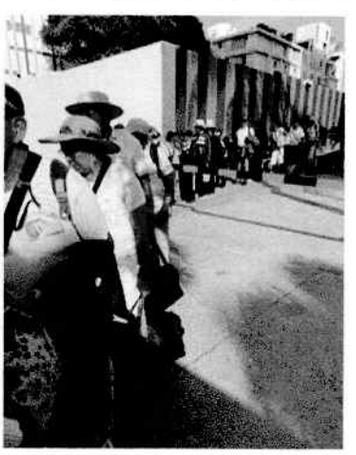



Cel. 319 251 58 62
Email:fundacioncultural.arte.vida@gmail.com
Dirección: Carrera 10 No.16-19 Of. 102B

ÍTEM 4 ALOJAMIENTO

Cantidad o alcance	122 personas durante dos noches y tres días
Actividad ejecutada	Se brindó alojamiento durante dos noches y tres días en un establecimiento hotelero de categoría de tres estrellas. Los participantes dispusieron de habitaciones con baño privado, aire acondicionado, televisión, toallas y acceso a wifi, además de restaurante, zonas de descanso, piscina para adultos, servicio de lavandería y seguro hotelero, conforme a las condiciones contratadas.

Registro fotográfico









Cel. 319 251 58 62
Email:fundacioncultural.arte.vida@gmail.com
Dirección: Carrera 10 No.16-19 Of. 102B



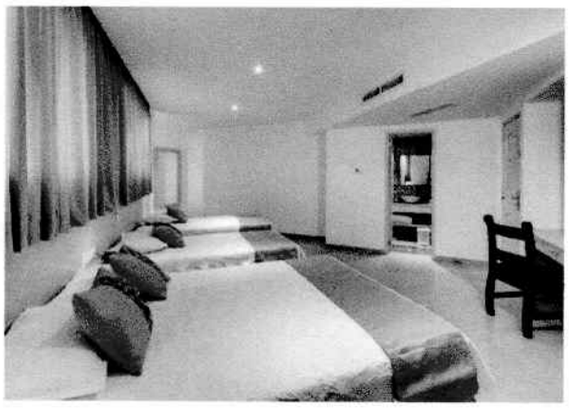







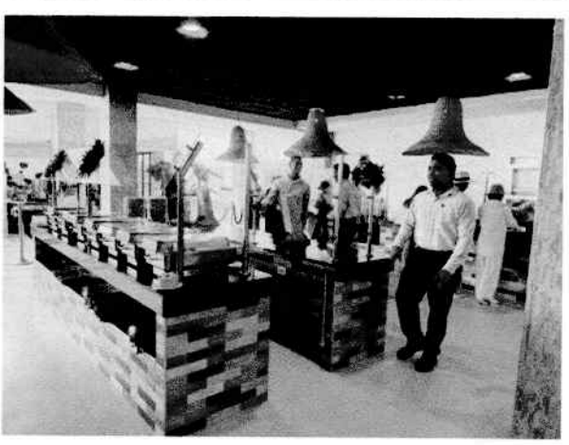

Cel. 319 251 58 62
Email:fundacioncultural.arte.vida@gmail.com
Dirección: Carrera 10 No.16-19 Of. 102B

ÍTEM 5 REFRIGERIO

Cantidad o alcance	122 unidades
Actividad ejecutada	Se suministró un refrigerio individual a cada participante, compuesto por bebida de jugo y pastel de pollo como acompañamiento. La entrega se efectuó de manera organizada, verificando la distribución a los beneficiarios y funcionarios acompañantes.

Registro fotográfico

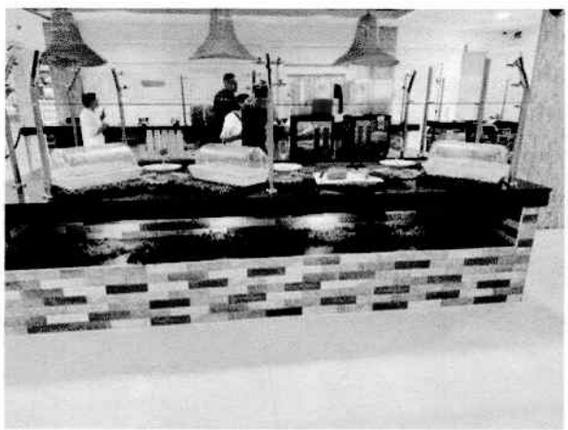

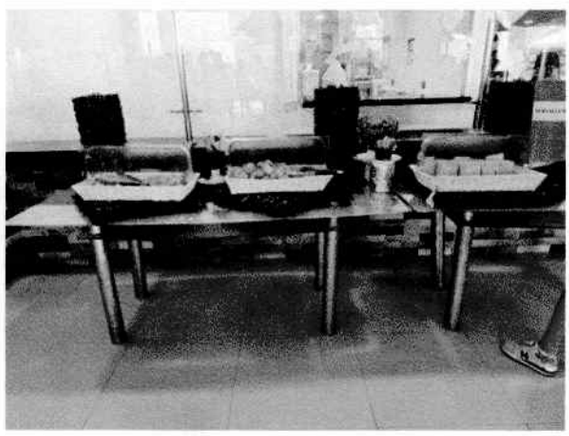

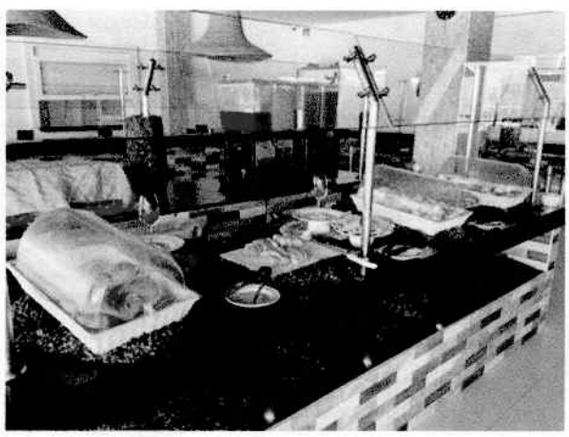

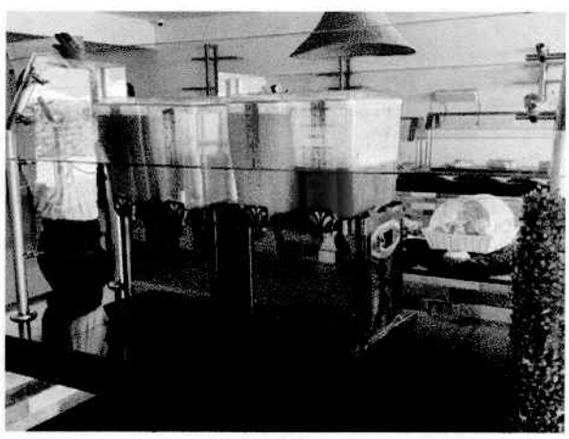

Cel. 319 251 58 62
Email:fundacioncultural.arte.vida@gmail.com
Dirección: Carrera 10 No.16-19 Of. 102B













Cel. 319 251 58 62
Email:fundacioncultural.arte.vida@gmail.com
Dirección: Carrera 10 No.16-19 Of. 102B





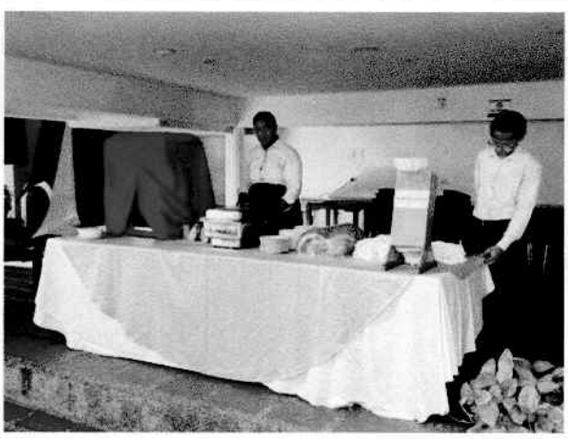







Cel. 319 251 58 62
Email:fundacioncultural.arte.vida@gmail.com
Dirección: Carrera 10 No.16-19 Of. 102B

ÍTEM 6 SNACKS

Cantidad o alcance	122 servicios
Actividad ejecutada	Durante la jornada de viaje se suministraron alimentos tipo snack en horas de la mañana y de la tarde. La oferta incluyó preparaciones como empanadas, carimañolas, mini arepas de huevo, acompañadas de bebidas no alcohólicas, de acuerdo con la programación del recorrido.

Registro fotográfico

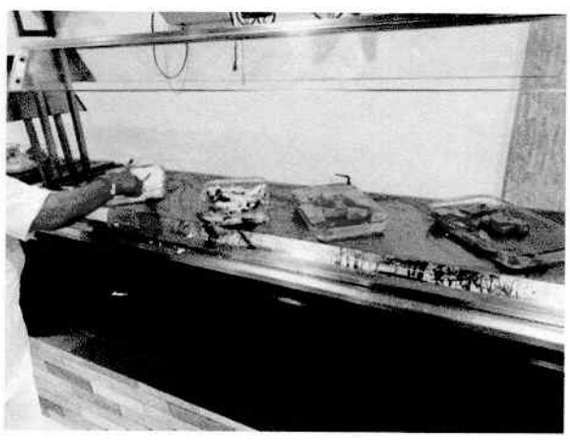







Cel. 319 251 58 62
Email:fundacioncultural.arte.vida@gmail.com
Dirección: Carrera 10 No.16-19 Of. 102B

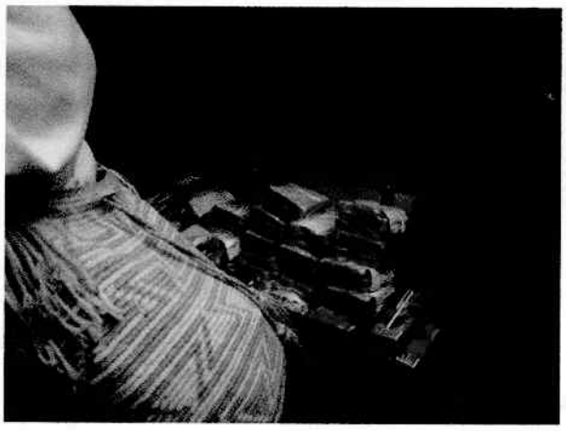











Cel. 319 251 58 62
Email:fundacioncultural.arte.vida@gmail.com
Dirección: Carrera 10 No.16-19 Of. 102B

ÍTEM 7 SALIDA LÚDICA RECREATIVA A LA ISLA DE BARÚ

Cantidad o alcance	122 participantes
Actividad ejecutada	Se desarrolló una salida lúdica y recreativa a la isla, con desplazamiento terrestre y marítimo de ida y regreso desde Cartagena de Indias. La actividad incluyó la coordinación del grupo, acompañamiento logístico durante el recorrido, permanencia en el lugar y suministro de almuerzo para los participantes.

Registro fotográfico









Cel. 319 251 58 62
Email:fundacioncultural.arte.vida@gmail.com
Dirección: Carrera 10 No.16-19 Of. 102B

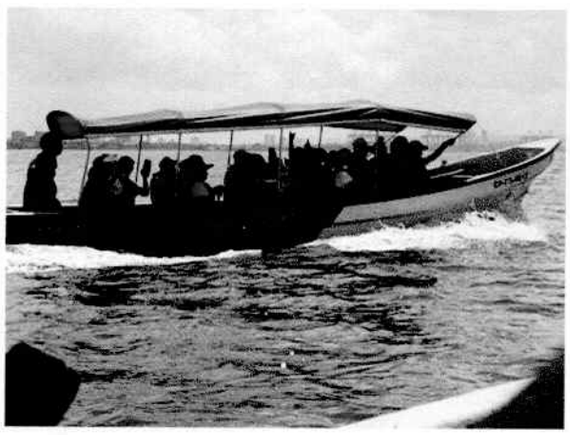



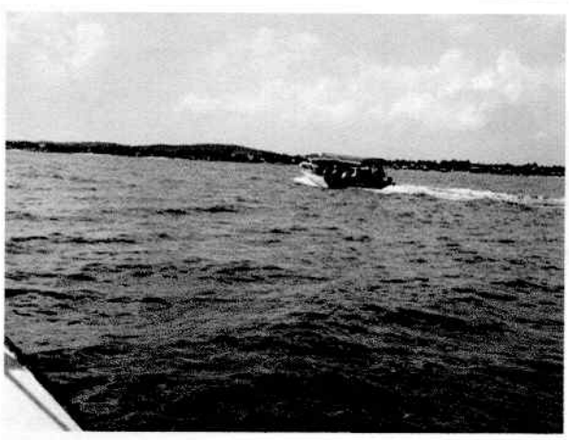

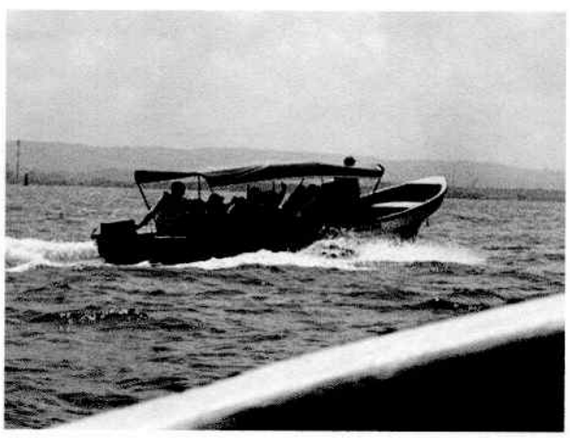





Cel. 319 251 58 62
Email:fundacioncultural.arte.vida@gmail.com
Dirección: Carrera 10 No.16-19 Of. 102B









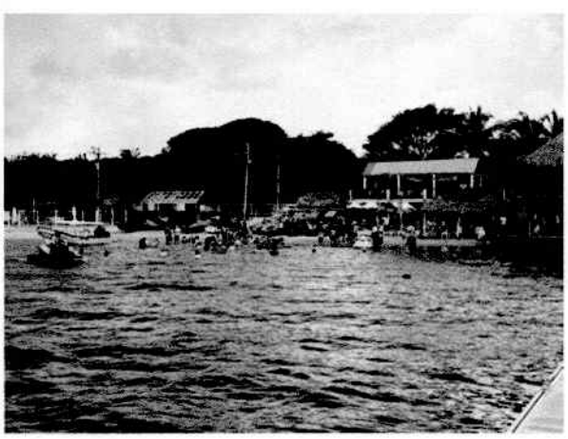



Cel. 319 251 58 62
Email:fundacioncultural.arte.vida@gmail.com
Dirección: Carrera 10 No.16-19 Of. 102B













Cel. 319 251 58 62
Email:fundacioncultural.arte.vida@gmail.com
Dirección: Carrera 10 No.16-19 Of. 102B













Cel. 319 251 58 62
Email:fundacioncultural.arte.vida@gmail.com
Dirección: Carrera 10 No.16-19 Of. 102B

ÍTEM 8 EVENTO CULTURAL NOCHE BLANCA

Cantidad o alcance	1 evento
Actividad ejecutada	Se realizó el evento cultural denominado Noche Blanca como espacio de integración y recreación para los adultos mayores. La jornada incluyó concurso de baile, concurso de canto, hora loca y presentación de parranda vallenata integrada por cinco músicos, con acompañamiento y organización durante el desarrollo de las actividades.

Registro fotográfico









Cel. 319 251 58 62
Email:fundacioncultural.arte.vida@gmail.com
Dirección: Carrera 10 No.16-19 Of. 102B













Cel. 319 251 58 62
Email:fundacioncultural.arte.vida@gmail.com
Dirección: Carrera 10 No.16-19 Of. 102B

ÍTEM 9 COLLARES DE FLORES PARA LA NOCHE BLANCA

Cantidad o alcance	122 unidades
Actividad ejecutada	Se suministraron y entregaron collares de flores en tela neón multicolor para la participación de los asistentes en la hora loca de la Noche Blanca. Los elementos se distribuyeron de manera individual como complemento de ambientación y animación del evento.

Registro fotográfico









Cel. 319 251 58 62
Email:fundacioncultural.arte.vida@gmail.com
Dirección: Carrera 10 No.16-19 Of. 102B

ÍTEM 10 BRINDIS DE LA NOCHE BLANCA

Cantidad o alcance	122 servicios
Actividad ejecutada	Se realizó un brindis para los participantes de la Noche Blanca con champaña rosada servida en copas plásticas biodegradables. La preparación, organización y entrega se efectuaron durante la velada cultural conforme a la programación.

Registro fotográfico





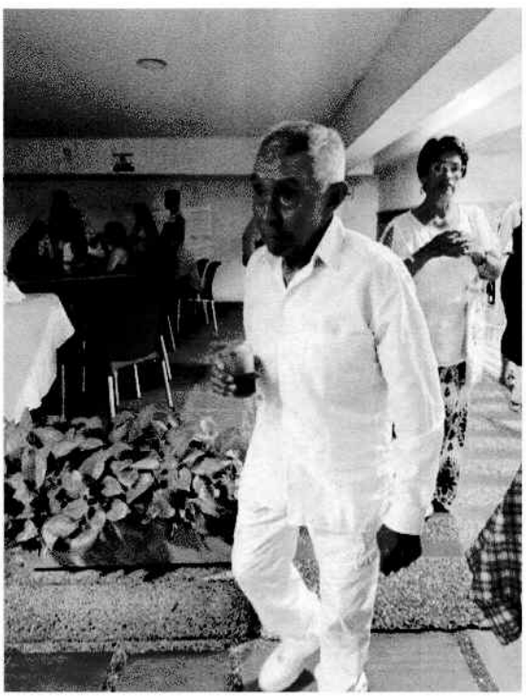

Cel. 319 251 58 62
Email:fundacioncultural.arte.vida@gmail.com
Dirección: Carrera 10 No.16-19 Of. 102B

ÍTEM 11 SOMBREROS PARA LA NOCHE BLANCA

Cantidad o alcance	122 unidades
Actividad ejecutada	Se suministró a cada participante un sombrero de cartón o sombrero vueltiao como complemento de la ambientación de la Noche Blanca. Los elementos fueron organizados y entregados oportunamente para su uso durante el evento.

Registro fotográfico



Cel. 319 251 58 62
Email:fundacioncultural.arte.vida@gmail.com
Dirección: Carrera 10 No.16-19 Of. 102B

ÍTEM 12 ESTACIÓN PERMANENTE DE AGUA Y CAFÉ

Cantidad o alcance	1 servicio
Actividad ejecutada	Se instaló y mantuvo una estación permanente de agua y café, con atención de meseros durante todos los días. El servicio permitió disponer de bebidas durante las actividades programadas y atender de manera organizada a los participantes.

Registro fotográfico







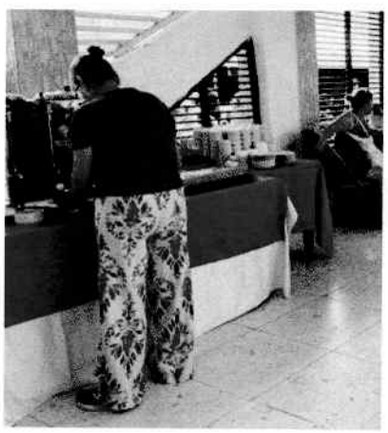

Cel. 319 251 58 62
Email:fundacioncultural.arte.vida@gmail.com
Dirección: Carrera 10 No.16-19 Of. 102B

ÍTEM 13 SALÓN Y PRODUCCIÓN TÉCNICA DE LA NOCHE BLANCA

Cantidad o alcance	1 servicio
Actividad ejecutada	Se dispuso un salón de eventos con montaje tipo banquete, incluyendo mesas, sillas y mantelería base del hotel. También se prestó el servicio de sonido básico con dos micrófonos, computador y DJ para el acompañamiento de los espectáculos y actividades nocturnas durante 120 minutos.

Registro fotográfico









Cel. 319 251 58 62
Email:fundacioncultural.arte.vida@gmail.com
Dirección: Carrera 10 No.16-19 Of. 102B







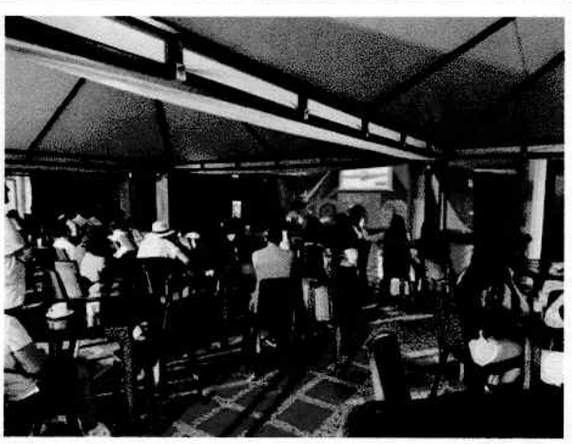





Cel. 319 251 58 62
Email:fundacioncultural.arte.vida@gmail.com
Dirección: Carrera 10 No.16-19 Of. 102B

ÍTEM 14 PROFESIONAL EN MEDICINA

Cantidad o alcance	1 profesional durante tres días
Actividad ejecutada	Se contó con un profesional en medicina con dedicación del 100 % durante los tres días de la actividad. El médico acompañó a la delegación y estuvo disponible para la valoración, orientación y atención inicial de situaciones de salud que pudieran presentarse, conforme al perfil y experiencia exigidos.

Registro fotográfico



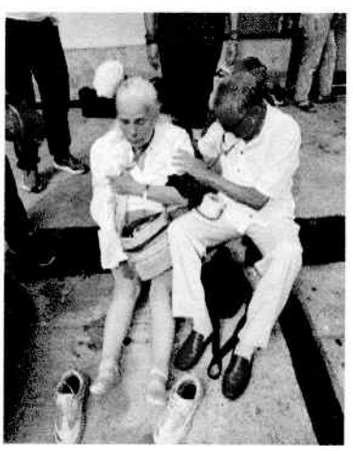





Cel. 319 251 58 62
Email:fundacioncultural.arte.vida@gmail.com
Dirección: Carrera 10 No.16-19 Of. 102B

ÍTEM 15 AUXILIARES DE ENFERMERÍA

Cantidad o alcance	2 auxiliares durante tres días
Actividad ejecutada	Se dispuso de dos auxiliares de enfermería con dedicación del 100 % durante los tres días del viaje. El personal apoyó el seguimiento básico de las condiciones de salud, la atención inicial, la orientación a los participantes y el acompañamiento permanente de la delegación.

Registro fotográfico









Cel. 319 251 58 62
Email:fundacioncultural.arte.vida@gmail.com
Dirección: Carrera 10 No.16-19 Of. 102B

ÍTEM 16 PERSONAL DE LOGÍSTICA

Cantidad o alcance	2 personas durante tres días
Actividad ejecutada	Se dispuso de un equipo de seis personas para el apoyo logístico y acompañamiento de la delegación durante los tres días. El personal apoyó la organización de grupos, verificación de asistentes, orientación en los desplazamientos, entrega de suministros y coordinación de las actividades previstas, conforme a los perfiles exigidos.

Registro fotográfico









Cel. 319 251 58 62
Email:fundacioncultural.arte.vida@gmail.com
Dirección: Carrera 10 No.16-19 Of. 102B

ÍTEM 17 MANILLAS DE IDENTIFICACIÓN

Cantidad o alcance	122 unidades
Actividad ejecutada	Se suministraron y colocaron manillas de seguridad tipo en color rojo para identificar a los participantes y facilitar la organización de los grupos. Su uso permitió apoyar el control y reconocimiento de la delegación durante los desplazamientos y actividades.

Registro fotográfico





Cel. 319 251 58 62
Email:fundacioncultural.arte.vida@gmail.com
Dirección: Carrera 10 No.16-19 Of. 102B

ÍTEM 18 SEGURO TODO RIESGO

Cantidad o alcance	122 asegurados
Actividad ejecutada	Se gestionó la cobertura de seguro todo riesgo para los adultos mayores y demás participantes incluidos en la actividad, durante el período correspondiente a los desplazamientos, alojamiento y agenda recreativa. La cobertura respaldó la atención de los riesgos asociados a la ejecución del viaje, de acuerdo con las condiciones contratadas.

Soporte

Colasistencia

CERTIFICADO DE EMISIÓN N° B11-130101-3173754

La cobertura tiene vigencia a partir del 2026-09-21

EN CASO DE SOLICITAR UNA ASISTENCIA COMUNICARSE A

Líneas de emergencia: 310 3157335 - 018000510058

Whatsapp: 3115229880

DATOS DEL CLIENTE

Código: 130101

Nombre: CORTES SALAZAR PAULA ANDREA

Oficina: Colasistencia Bogotá

DATOS DE COBERTURA

Origen: Bogotá

Vigencia desde: 2026-09-21 **Destino:** Cartagena

Vigencia hasta: 2026-09-23 **Otros destinos:**

Finalización de digitación: 2026-09-19 11:20:28 **Activación de la protección:** 2026-09-21

Guía:

PRODUCTO	ACTIVIDADES CUBIERTAS
Colasistencia Total	• Turismo Tradicional

PERSONAS CUBIERTAS POR ESTA EMISIÓN

DOCUMENTO	NOMBRES	APELLIDOS	S. CANCELACION
41482184	Abela	Ruge	No
3047736	Adan	Pinilla	No
20625279	Adelaida	Espitia Arevalo	No
3048329	Adelmo	Nova Ruge	No
20624873	Alba Ines	Diaz Piraban	No
19141054	Alcides	Ballesteros Sanchez	No
6559265	Alvaro Enrique	Rojas Laguna	No
35402504	Ana Bertilda	Palacio Palacio	No
20625351	Ana Cecilia	Zamora de Cadena	No
20625190	Ana Lucia	Piraquive	No
21058455	Ana Lucia	Gonzalez Rodriguez	No
20625756	Ana Marlene	Nova Arevalo	No
39739101	Ana Patricia	Cortes Rojas	No
21056039	Ana Virginia	Rubiano Duarte	No
3223125	Aquilino	Pinilla	No
20625582	Barbara	Rodriguez	No
20625613	Beatriz	Suarez Rojas	No
39697513	Belarmina	Casas Valbuena	No
3047841	Benancio	Rojas Parra	No
20625608	Bilma	Suarez Rojas	No
20625352	Blanca Elvia	Arevalo Parra	No

41645603	Blanca Ines	Ramirez	No
51746754	Blanca Ligia	Rodriguez Galindo	No
41402337	Blanca Lucy	Nova	No
79000219	Carlos Alirio	Piraban Tellez	No
79160229	Carlos Arturo	Rodriguez Piraban	No
79452073	Carlos Julio	Castillo Escobar	No
39739516	Carlota	Cristancho Ballesteros	No
21057842	Carlota	Castiblanco Gonzalez	No
20625211	Diocelina de Maria	Lopez de Zamora	No
39737565	Doris Yolanda	Quiroga Bejarano	No
17045180	Efrain de Jesus	Pinilla Pachon	No
3223351	Emilio Mesias	Gomez	No
275714	Euclides	Casallas Pedraza	No
3047804	Eutimio	Gonzalez Rodriguez	No
20625120	Eva	Parra de Rojas	No
20625391	Flor Esperanza	Rojas Silva	No
20625634	Flor Marina	Lopez Moreno	No
3047815	Florentino	Castillo Tallez	No
20625757	Fulvia Aydee	Bolivar Rodriguez	No
41522114	Gladis	Arevalo Suarez	No
39737819	Gloria Lucia	Alba Nova	No
51584820	Gloria Stella	Rojas Sierra	No
39699109	Griselda	Bolivar Rodriguez	No
11336943	Hector Alonso	Parra Velasco	No
21057363	Hermencia	Paez Prada	No
20624854	Herminda	Espitia Arevalo	No
20626166	Higinia	Moreno Rodriguez	No
39737336	Isabel	Perez Bajonero	No
79161230	Ismael	Forero Celis	No
3048269	ismael	Lopez Riano	No
20624874	ismenia de jesus	Rico Sanchez	No
3222637	Jose Antonio	Nino Ladino	No
79160019	Jose Guillermo	Paez	No
3047575	Jose Ismael	Alba Alba	No
275698	Jose Reinaldo	Chiquiza Cristancho	No
79161490	Jose Saul	Ramirez	No
3047654	Jose Ulpiano	Duarte Mojica	No
20625073	Josefa	Rubiano de Fandino	No
3047961	Julio Raimundo	Arevalo Cristancho	No
17084573	Lazaro	Castiblanco Casas	No
38972372	Lilia Maria	Cometa Diaz	No
21055164	Lucila	Gomez Diaz	No
2897312	Luis Alfonso	Castiblanco Casas	No

Cel. 319 251 58 62
Email:fundacioncultural.arte.vida@gmail.com
Dirección: Carrera 10 No.16-19 Of. 102B

3048098	Luis Gerardo	Castiblanco Pinzon	No
80409237	Luis Ricardo	Botello Rodriguez	No
20625513	Luisa	Castiblanco de Rojas	No
20625601	Luz Marina	Quiroga Duarte	No
20625766	Luz Marina	Alba Gonzalez	No
20625730	Luz Marina	Granados Corredor	No
20624993	Luz Mila	Rico Sanchez	No
41406213	Margarita	Quiroga Forigua	No
20625437	Maria del Carmen	Gonzalez Ballesteros	No
20625928	Maria Adela	Cristancho Gonzalez	No
41555083	Maria Alejandrina	Rojas Ballesteros	No
39738617	Maria Alicia	Rojas Plazas	No
20625680	Maria Amparo	Lopez Guerrero	No
20963450	Maria Avelina	Gomez Suarez	No
20625376	Maria Cristina	Suarez Arevalo	No
41454911	Maria del Carmen	Cortes de Latorre	No
20624897	Maria del Carmen	Naranjo de Rodriguez	No
21055992	Maria del Carmen	Alarcon Guzman	No
21057266	Maria del Carmen	Puentes de Gomez	No
41398903	Maria del Rosario	Arevalo Cristancho	No
20625326	Maria del Transito	Torres Quiroga	No
20625399	Maria Elvia	Ballesteros Pineda	No
39738077	Maria Elvira	Paez Prada	No
21053243	Maria Ines	Rojas Reina	No
20625314	Maria Isabel	Cristancho de Duarte	No
51843244	Maria Ligia	Pinilla Castiblanco	No
35414174	Maria Lilia	Paez Gonzalez	No
39738629	Maria Luisa	Castiblanco	No
21057611	Maria Mercedes	Ramirez Chavez	No
20625749	Maria Mercedes	Paez Rubiano	No
20625365	Maria Miryam	Cortes de Gomez	No
23799855	Maria Vilma Astrid	Escarraga	No
2860819	Maximino	Conejo	No
39737617	Mercedes	Piraban	No
275876	Milciades	Alba Alba	No
20625291	Neri Isabel	Ortiz Garcia	No
20626194	Nidia Elsa	Cubillos Lopez	No
21057111	Purificacion	Chavez Rojas	No
9521132	Rafael Hernan	Perez	No
17118857	Raul	Rojas Ballesteros	No
19127284	Ricardo	Cristancho Sanchez	No

Cel. 319 251 58 62
Email:fundacioncultural.arte.vida@gmail.com
Dirección: Carrera 10 No.16-19 Of. 102B

41513454	Rita Elvira	Velandia Velandia	No
79160094	Rodolfo Edmundo	Murcia Aguilar	No
20624296	Romelia	Castiblanco de Pinilla	No
20625791	Rosa Evelia	Espitia Arevalo	No
20625888	Rosa Hilda	Lopez Moreno	No
20625846	Rosa Julia	Torres Quiroga	No
39737772	Rosa Tulia	Parra Paez	No
39635882	Rosalbina	Parra	No
20625703	Sara Maria	Buitrago	No
275925	Silvano	Espitia Arevalo	No
20625069	Sixta Tulia	Guayazan Nova	No
20624879	Soledad	Duarte Quiroga	No
21054780	Susana	Santana de Nino	No
3223915	Teofilo	Piraquive Alba	No
21054573	Veronica	Arevalo de Casas	No

Numero de personas: 120

COBERTURAS DE ESTE PRODUCTO

COBERTURA	MONTO
Compensación por muerte accidental (se excluye la muerte en cualquier transporte aéreo, terrestre, marítimo y fluvial, ahogamiento y homicidio)	$70.000.000
Compensación por invalidez total y permanente accidental o desmembración accidental hasta (se excluye invalidez o desmembración en transporte aéreo, terrestre, marítimo y fluvial.)	$70.000.000
Compensación por muerte por ahogamiento	$25.000.000
Compensación por muerte accidental en transporte aéreo, terrestre, marítimo y fluvial.	$15.000.000
Compensación por invalidez o desmembración accidental en transporte aéreo, terrestre, marítimo y fluvial.	$15.000.000
Conductor familiar en caso de accidente	$2.000.000
Compensación Muerte por Homicidio	$15.000.000
Compensación complementaria por pérdida de equipaje en transporte aéreo hasta	$2.500.000
Remuneración por robo de documentos	$154.000
Asistencia médica por accidente hasta	$40.000.000
Asistencia médica por enfermedad hasta	$6.000.000
Medicamentos ambulatorios hasta	$250.000
Renta diaria por hospitalización por accidente , 5 días máximo	$50.000
Enfermera en casa en caso de accidente, 5 días maximo	$100.000
Gastos odontológicos por accidente hasta	$2.000.000
Atención inicial por Enfermedades preexistentes (consulta de urgencias) hasta	$500.000
Gastos médicos por enfermedad de maternas(Consulta de Urgencias) hasta	$500.000
Gastos de hotel por convalecencia en caso de accidente, 5 días máximo	$1.000.000
Traslados médicos por accidente (hasta límite de gastos)	Incluido
Traslados y estadía de acompañante en caso de accidente hasta (10 días y un monto máximo diario de $ 200.000)	$2.000.000
Traslados y estadía de acompañante por muerte accidental hasta (10 días y un monto máximo diario de $ 200.000)	$2.000.000
Servicio funerario especializado hasta	$15.000.000
Asistencia en pérdida de equipaje y documentos	Incluido
Repatriación Funeraria Muerte Accidental	No Aplica
Retorno de menores o adulto mayor	$2.000.000
Auxilio de regreso por accidente para titular y acompañante	$600.000

Cel. 319 251 58 62
Email:fundacioncultural.arte.vida@gmail.com
Dirección: Carrera 10 No.16-19 Of. 102B

Regreso anticipado por siniestro grave o calamidad en el domicilio	$1.000.000
Regreso anticipado por muerte de un familiar en primer grado de consanguinidad o afinidad	$1.000.000
Incluye responsabilidad civil extracontractual (Solo incluye cobertura de Predios Labores y Operaciones)	$100.000.000
Gastos de Defensa	$20.000.000
Cobertura de turismo aventura	No Aplica
Responsabilidad máxima global en un evento	$350.000.000

Consulte condiciones generales de este producto en www.colasistencia.net

CARLOS ALBERTO LÓPEZ MORA
Representante legal
Fundación Cultural Arte y Vida

Cel. 319 251 58 62
Email:fundacioncultural.arte.vida@gmail.com
Dirección: Carrera 10 No.16-19 Of. 102B

EVIDENCIAS

Registro fotográfico y documental

ÍTEM 1 TRANSPORTE TERRESTRE GUACHETÁ AEROPUERTO EL DORADO GUACHETÁ

Registro fotográfico





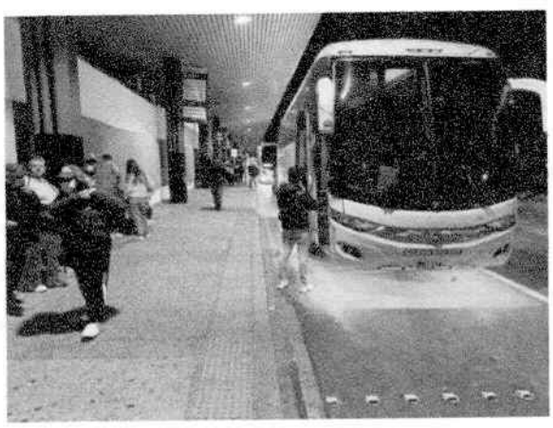



















ÍTEM 2 TIQUETES AÉREOS

Registro fotográfico





















NOTA: Junto con el presente informe de adjunta Anexo con los pasa bordos de ida y regreso de los participantes del evento

ÍTEM 3 TRANSPORTE TERRESTRE EN CARTAGENA

Registro fotográfico













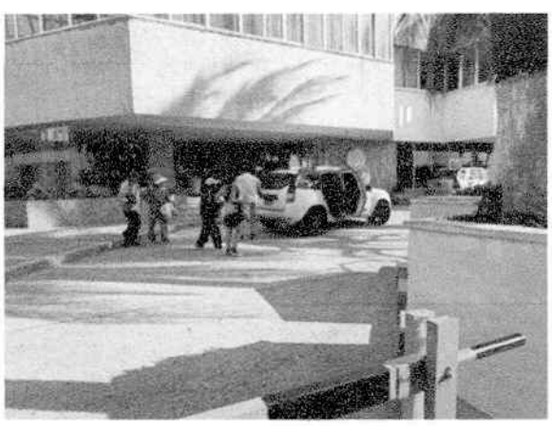







ÍTEM 4 ALOJAMIENTO

Registro fotográfico











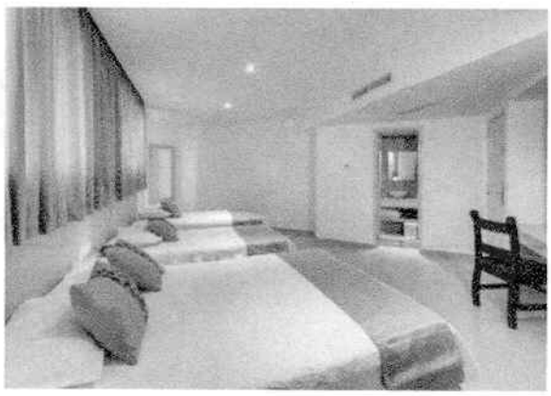

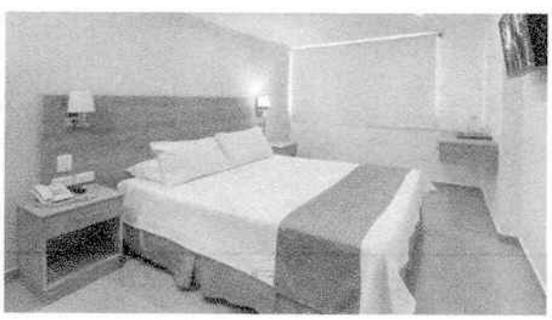





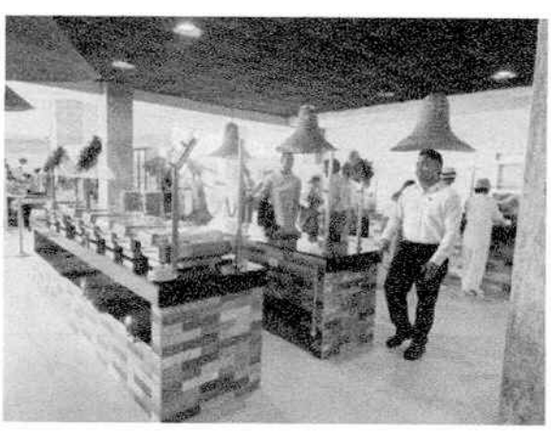

ÍTEM 5 REFRIGERIO

Registro fotográfico

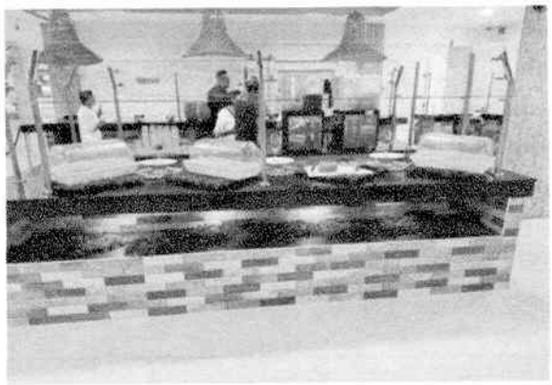
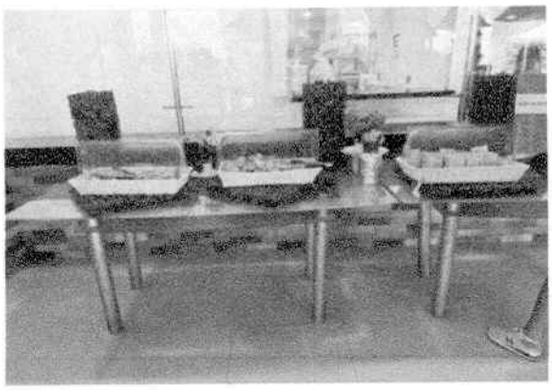
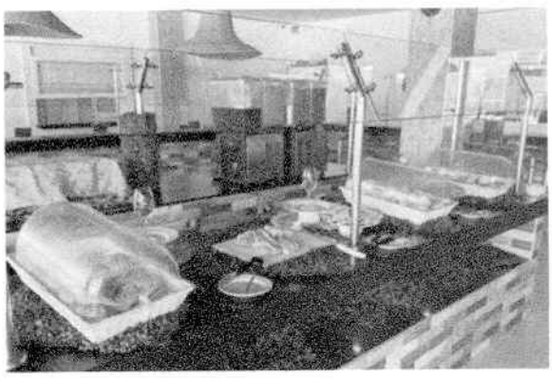
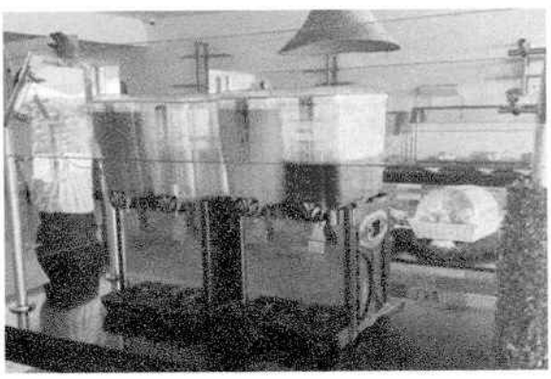
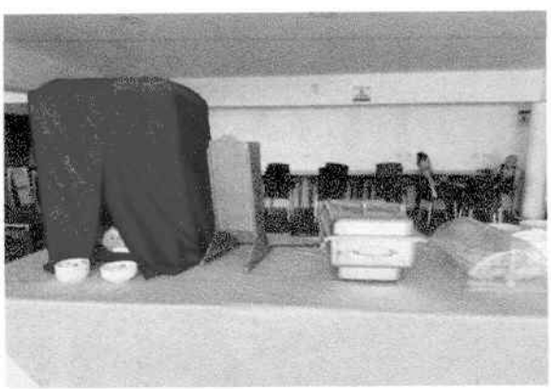














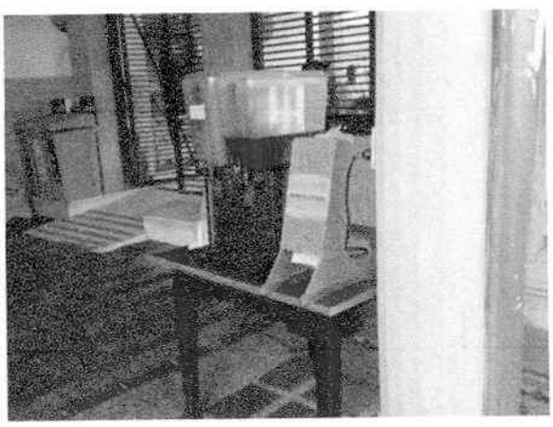





ÍTEM 6 SNACKS

Registro fotográfico

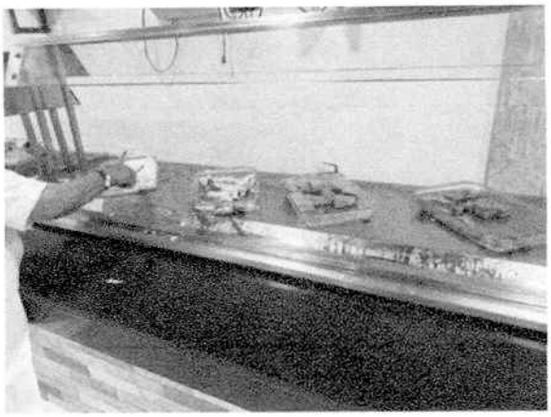



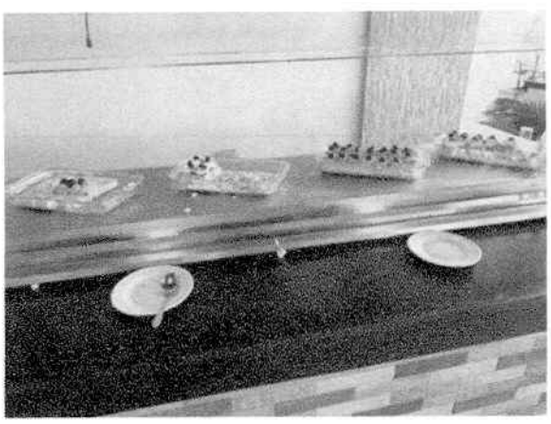















ÍTEM 7 SALIDA LÚDICA RECREATIVA A LA ISLA DE BARÚ

Registro fotográfico





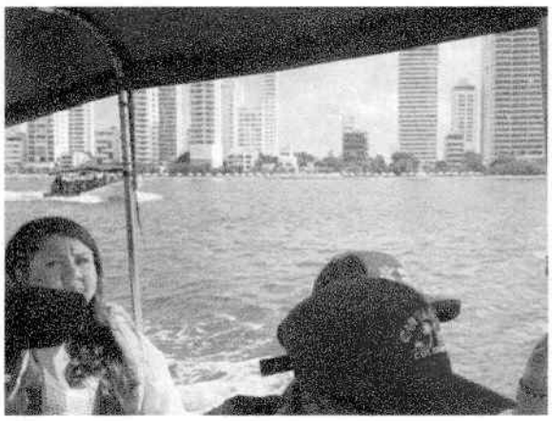



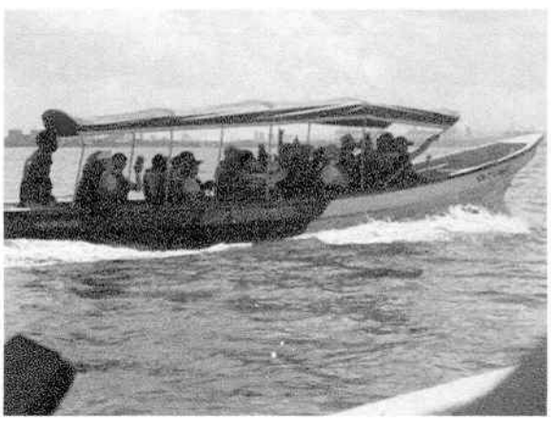

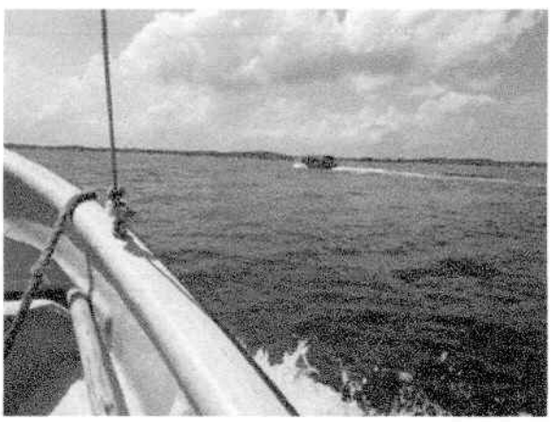

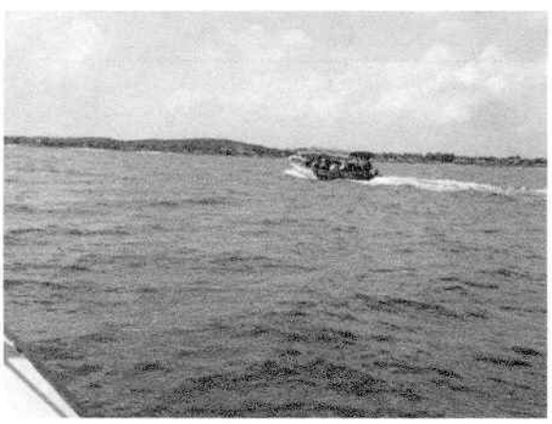

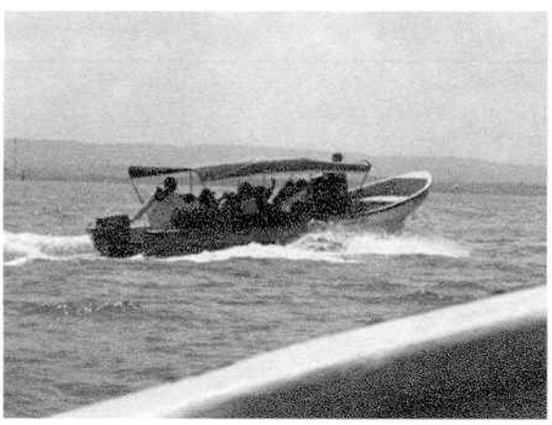













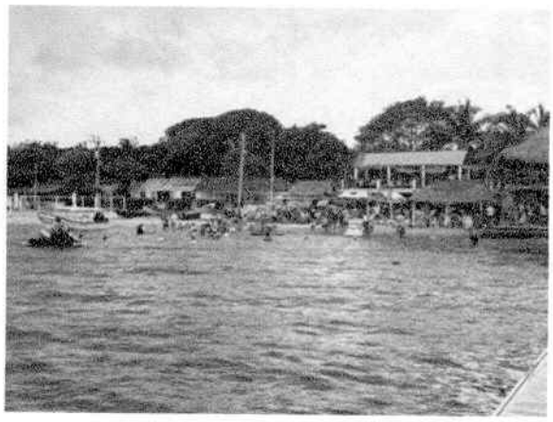

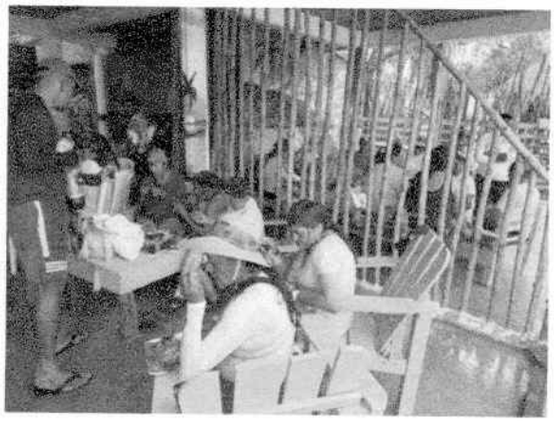

























ÍTEM 8 EVENTO CULTURAL NOCHE BLANCA

Registro fotográfico







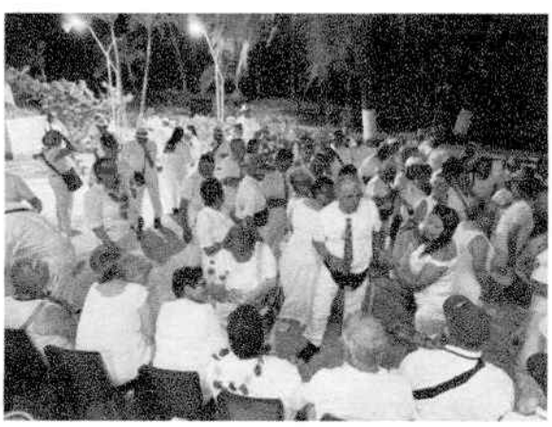









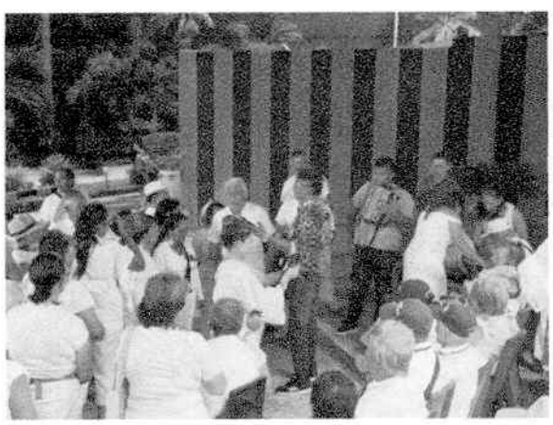



ÍTEM 9 COLLARES DE FLORES PARA LA NOCHE BLANCA

Registro fotográfico









ÍTEM 10 BRINDIS DE LA NOCHE BLANCA

Registro fotográfico





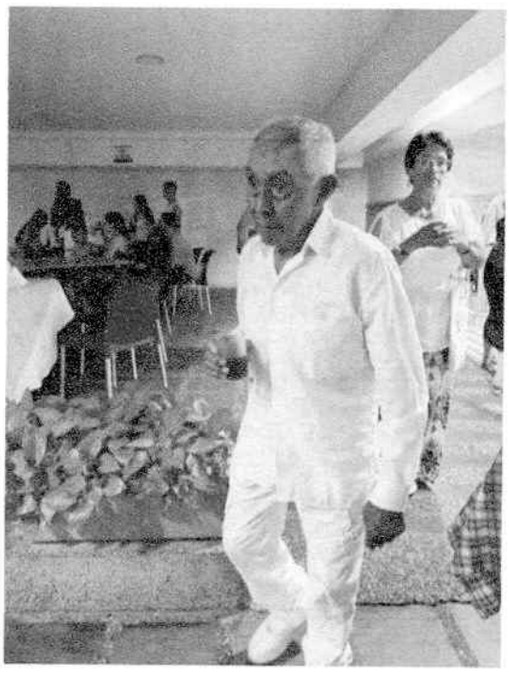

ÍTEM 11 SOMBREROS PARA LA NOCHE BLANCA

Registro fotográfico

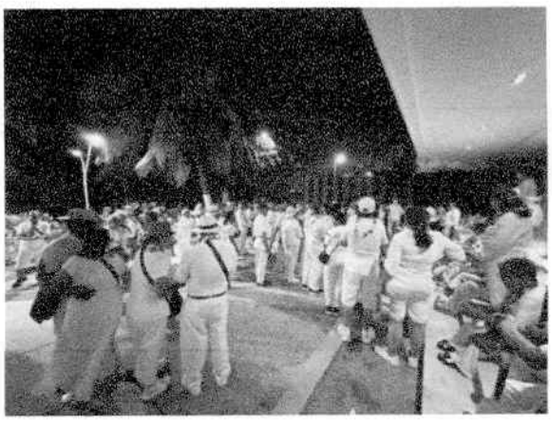




ÍTEM 12 ESTACIÓN PERMANENTE DE AGUA Y CAFÉ

Registro fotográfico








ÍTEM 13 SALÓN Y PRODUCCIÓN TÉCNICA DE LA NOCHE BLANCA

Registro fotográfico















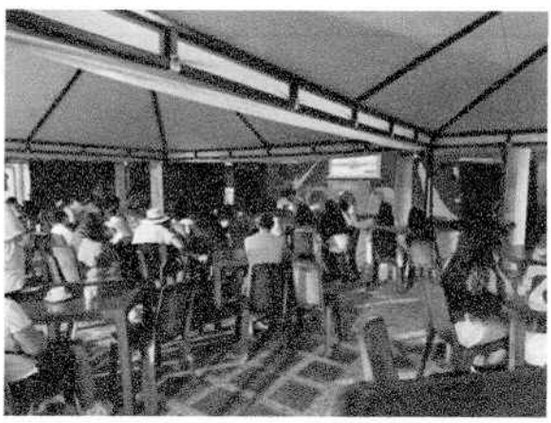



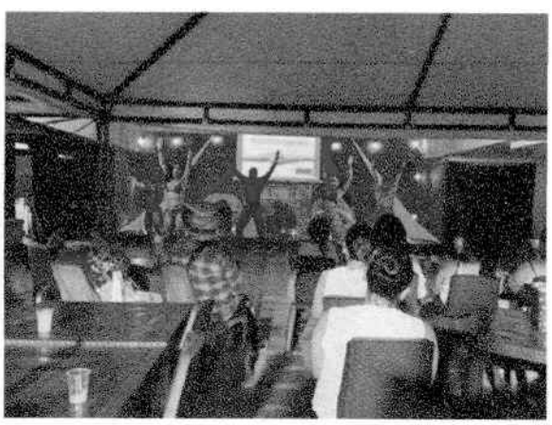

ÍTEM 14 PROFESIONAL EN MEDICINA

Registro fotográfico









ÍTEM 15 AUXILIARES DE ENFERMERÍA

Registro fotográfico









ÍTEM 16 PERSONAL DE LOGÍSTICA

Registro fotográfico







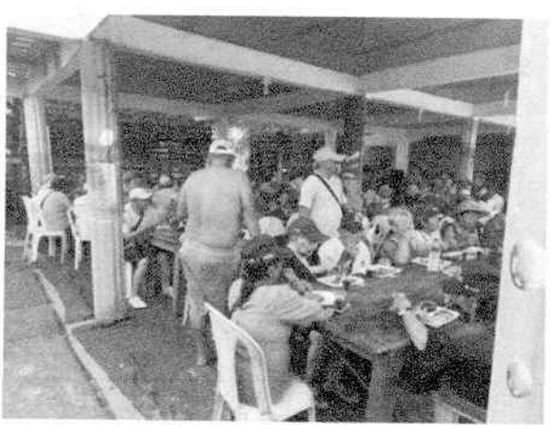

ÍTEM 17 MANILLAS DE IDENTIFICACIÓN

Registro fotográfico





ÍTEM 18 SEGURO TODO RIESGO

Soporte

Colasistencia

CERTIFICADO DE EMISIÓN N° B11-130101-3173754

La cobertura tiene vigencia a partir del 2026-09-21

EN CASO DE SOLICITAR UNA ASISTENCIA COMUNICARSE A

Líneas de emergencia: 310 3157335 - 018000510058

Whatsapp: 3115229880

DATOS DEL CLIENTE

Código: 130101

Nombre: CORTES SALAZAR PAULA ANDREA

Oficina: Colasistencia Bogotá

DATOS DE COBERTURA

Origen: Bogotá

Vigencia desde: 2026-09-21 **Destino:** Cartagena

Vigencia hasta: 2026-09-23 **Otros destinos:**

Finalización de digitación: 2026-09-19 11:20:28 **Activación de la protección:** 2026-09-21

Guia:

PRODUCTO	ACTIVIDADES CUBIERTAS
Colasistencia Total	• Turismo Tradicional

PERSONAS CUBIERTAS POR ESTA EMISIÓN

DOCUMENTO	NOMBRES	APELLIDOS	S. CANCELACION
41482184	Abela	Ruge	No
3047736	Adan	Pinilla	No
20625279	Adelaida	Espitia Arevalo	No
3048329	Adelmo	Nova Ruge	No
20624873	Alba Ines	Diaz Piraban	No
19141054	Alcides	Ballesteros Sanchez	No
6559265	Alvaro Enrique	Rojas Laguna	No
35402504	Ana Bertilda	Palacio Palacio	No
20625351	Ana Cecilia	Zamora de Cadena	No
20625190	Ana Lucia	Piraquive	No
21058455	Ana Lucia	Gonzalez Rodriguez	No
20625756	Ana Marlene	Nova Arevalo	No
39739101	Ana Patricia	Cortes Rojas	No
21056039	Ana Virginia	Rubiano Duarte	No
3223125	Aquilino	Pinilla	No
20625582	Barbara	Rodriguez	No
20625613	Beatriz	Suarez Rojas	No
39697513	Belarmina	Casas Valbuena	No
3047841	Benancio	Rojas Parra	No
20625608	Bilma	Suarez Rojas	No
20625352	Blanca Elvia	Arevalo Parra	No

41645603	Bianca Ines	Ramirez	No
51746754	Blanca Ligia	Rodriguez Galindo	No
41402337	Blanca Lucy	Nova	No
79000219	Carlos Alirio	Piraban Tellez	No
79160229	Carlos Arturo	Rodriguez Piraban	No
79452073	Carlos Julio	Castillo Escobar	No
39739516	Carlota	Cristancho Ballesteros	No
21057842	Carlota	Castiblanco Gonzalez	No
20625211	Diocelina de Maria	Lopez de Zamora	No
39737565	Doris Yolanda	Quiroga Bejarano	No
17045180	Efrain de Jesus	Pinilla Pachon	No
3223351	Emilio Mesias	Gomez	No
275714	Euclides	Casallas Pedraza	No
3047804	Eutimio	Gonzalez Rodriguez	No
20625120	Eva	Parra de Rojas	No
20625391	Flor Esperanza	Rojas Silva	No
20625634	Flor Marina	Lopez Moreno	No
3047815	Florentino	Castillo Tallez	No
20625757	Fulvia Aydee	Bolivar Rodriguez	No
41522114	Gladis	Arevalo Suarez	No
39737819	Gloria Lucia	Alba Nova	No
51584820	Gloria Stella	Rojas Sierra	No
39699109	Griselda	Bolivar Rodriguez	No
11336943	Hector Alonso	Parra Velasco	No
21057363	Hermencia	Paez Prada	No
20624854	Herminda	Espitia Arevalo	No
20626166	Higinia	Moreno Rodriguez	No
39737336	Isabel	Perez Bajonero	No
79161230	Ismael	Forero Celis	No
3048269	ismael	Lopez Riano	No
20624874	ismenia de jesus	Rico Sanchez	No
3222637	Jose Antonio	Nino Ladino	No
79160019	Jose Guillermo	Paez	No
3047575	Jose Ismael	Alba Alba	No
275698	Jose Reinaldo	Chiquiza Cristancho	No
79161490	Jose Saul	Ramirez	No
3047654	Jose Ulpiano	Duarte Mojica	No
20625073	Josefa	Rubiano de Fandino	No
3047961	Julio Raimundo	Arevalo Cristancho	No
17084573	Lazaro	Castiblanco Casas	No
38972372	Lilia Maria	Cometa Diaz	No
21055164	Lucila	Gomez Diaz	No
2897312	Luis Alfonso	Castiblanco Casas	No

3048098	Luis Gerardo	Castiblanco Pinzon	No
80409237	Luis Ricardo	Botello Rodriguez	No
20625513	Luisa	Castiblanco de Rojas	No
20625601	Luz Marina	Quiroga Duarte	No
20625766	Luz Marina	Alba Gonzalez	No
20625730	Luz Marina	Granados Corredor	No
20624993	Luz Mila	Rico Sanchez	No
41406213	Margarita	Quiroga Forigua	No
20625437	Maria del Carmen	Gonzalez Ballesteros	No
20625928	Maria Adela	Cristancho Gonzalez	No
41555083	Maria Alejandrina	Rojas Ballesteros	No
39738617	Maria Alicia	Rojas Plazas	No
20625680	Maria Amparo	Lopez Guerrero	No
20963450	Maria Avelina	Gomez Suarez	No
20625376	Maria Cristina	Suarez Arevalo	No
41454911	Maria del Carmen	Cortes de Latorre	No
20624897	Maria del Carmen	Naranjo de Rodriguez	No
21055992	Maria del Carmen	Alarcon Guzman	No
21057266	Maria del Carmen	Puentes de Gomez	No
41398903	Maria del Rosario	Arevalo Cristancho	No
20625326	Maria del Transito	Torres Quiroga	No
20625399	Maria Elvia	Ballesteros Pineda	No
39738077	Maria Elvira	Paez Prada	No
21053243	Maria Ines	Rojas Reina	No
20625314	Maria Isabel	Cristancho de Duarte	No
51843244	Maria Ligia	Pinilla Castiblanco	No
35414174	Maria Lilia	Paez Gonzalez	No
39738629	Maria Luisa	Castiblanco	No
21057611	Maria Mercedes	Ramirez Chavez	No
20625749	Maria Mercedes	Paez Rubiano	No
20625365	Maria Miryam	Cortes de Gomez	No
23799855	Maria Vilma Astrid	Escarraga	No
2860819	Maximino	Conejo	No
39737617	Mercedes	Piraban	No
275876	Milciades	Alba Alba	No
20625291	Neri Isabel	Ortiz Garcia	No
20626194	Nidia Elsa	Cubillos Lopez	No
21057111	Purificacion	Chavez Rojas	No
9521132	Rafael Hernan	Perez	No
17118857	Raul	Rojas Ballesteros	No
19127284	Ricardo	Cristancho Sanchez	No

41513454	Rita Elvira	Velandia Velandia	No
79160094	Rodolfo Edmundo	Murcia Aguilar	No
20624296	Romelia	Castiblanco de Pinilla	No
20625791	Rosa Evelia	Espitia Arevalo	No
20625888	Rosa Hilda	Lopez Moreno	No
20625846	Rosa Julia	Torres Quiroga	No
39737772	Rosa Tulia	Parra Paez	No
39635882	Rosalbina	Parra	No
20625703	Sara Maria	Buitrago	No
275925	Silvano	Espitia Arevalo	No
20625069	Sixta Tulia	Guayazan Nova	No
20624879	Soledad	Duarte Quiroga	No
21054780	Susana	Santana de Nino	No
3223915	Teofilo	Piraquive Alba	No
21054573	Veronica	Arevalo de Casas	No

Numero de personas: 120

COBERTURAS DE ESTE PRODUCTO

COBERTURA	MONTO
Compensación por muerte accidental (se excluye la muerte en cualquier transporte aéreo, terrestre, marítimo y fluvial, ahogamiento y homicidio)	$70.000.000
Compensación por invalidez total y permanente accidental o desmembración accidental hasta (se excluye invalidez o desmembración en transporte aéreo, terrestre, marítimo y fluvial.)	$70.000.000
Compensación por muerte por ahogamiento	$25.000.000
Compensación por muerte accidental en transporte aèreo, terrestre, marítimo y fluvial.	$15.000.000
Compensación por invalidez o desmembración accidental en transporte aéreo, terrestre, marítimo y fluvial.	$15.000.000
Conductor familiar en caso de accidente	$2.000.000
Compensación Muerte por Homicidio	$15.000.000
Compensación complementaria por pérdida de equipaje en transporte aéreo hasta	$2.500.000
Remuneración por robo de documentos	$154.000
Asistencia médica por accidente hasta	$40.000.000
Asistencia médica por enfermedad hasta	$6.000.000
Medicamentos ambulatorios hasta	$250.000
Renta diaria por hospitalización por accidente , 5 dias máximo	$50.000
Enfermera en casa en caso de accidente, 5 dias maximo	$100.000
Gastos odontológicos por accidente hasta	$2.000.000
Atención inicial por Enfermedades preexistentes (consulta de urgencias) hasta	$500.000
Gastos médicos por enfermedad de maternas(Consulta de Urgencias) hasta	$500.000
Gastos de hotel por convalecencia en caso de accidente, 5 dias máximo	$1.000.000
Traslados médicos por accidente (hasta limite de gastos)	Incluido
Traslados y estadia de acompañante en caso de accidente hasta (10 dias y un monto máximo diario de $ 200.000)	$2.000.000
Traslados y estadia de acompañante por muerte accidental hasta (10 dias y un monto máximo diario de $ 200.000)	$2.000.000
Servicio funerario especializado hasta	$15.000.000
Asistencia en pérdida de equipaje y documentos	Incluido
Repatriación Funeraria Muerte Accidental	No Aplica
Retorno de menores o adulto mayor	$2.000.000
Auxilio de regreso por accidente para titular y acompañante	$600.000

Regreso anticipado por siniestro grave o calamidad en el domicilio	$1.000.000
Regreso anticipado por muerte de un familiar en primer grado de consanguinidad o afinidad	$1.000.000
Incluye responsabilidad civil extracontractual (Solo incluye cobertura de Predios Labores y Operaciones)	$100.000.000
Gastos de Defensa	$20.000.000
Cobertura de turismo aventura	No Aplica
Responsabilidad máxima global en un evento	$350.000.000

Consulte condiciones generales de este producto en www.colasistencia.net

CARLOS ALBERTO LÓPEZ MORA
Representante legal
Fundación Cultural Arte y Vida

INGRID ROCIÓ PIRAQUIVE CORTES
SUPERVISOR DEL CONTRATO
Secretaría de Integración Social Salud y Educación
Municipio de Guachetá

Vo.Bo Rocio Duarte
Vo.Bo. Ingrid Piraquive
Vo.Bo. Julie Rojas

Tunja, 28 de septiembre de 2026

CERTIFICACIÓN DE CUMPLIMIENTO ARTICULO 23 LEY 1150 DE 2007

Yo **LUZ MARY LEÓN PEDRAZA** identificada con cedula de ciudadanía N° 24´049.532 en mi calidad de revisora fiscal de la **FUNDACIÓN CULTURAL ARTE Y VIDA** con **NIT 900.941.584-1** en adelante "la empresa") manifiesto que la empresa ha cumplido durante los seis (6) meses anteriores a la fecha de entrega de la presente certificación, con los pagos al sistema de seguridad social en salud, pensiones y riesgos profesionales y con los aportes parafiscales correspondientes a todos sus empleados vinculados por contrato de trabajo, por lo que declaro que se encuentra a PAZ Y SALVO con las Empresas Promotoras de Salud -EPS-, Fondos de Pensiones, Administradoras de Riesgos Profesionales -ARP-, Caja de Compensación Familiar, Instituto Colombiano de Bienestar Familiar -ICBF- y Servicio Nacional de Aprendizaje - SENA.

La anterior certificación se expide para efectos de dar cumplimiento al Artículo 50 de la Ley 789 de 2002.

Cordialmente,

LUZ MARY LEÓN PEDRAZA
REVISORA FISCAL
T.P. No. 174953-T

UNIDAD ADMINISTRATIVA ESPECIAL **JUNTA CENTRAL DE CONTADORES**

Certificado No:

5 1 3 3 0 B 0 A E 3 1 2 3 C 1 9

LA REPUBLICA DE COLOMBIA

MINISTERIO DE COMERCIO, INDUSTRIA Y TURISMO

UNIDAD ADMINISTRATIVA ESPECIAL

JUNTA CENTRAL DE CONTADORES

CERTIFICA A:
QUIEN INTERESE

Que el contador público **LUZ MARY LEON PEDRAZA** identificado con CÉDULA DE CIUDADANÍA No 24049532 de SANTA ROSA DE VITERBO (BOYACÁ) Y Tarjeta Profesional No 174953-T SI tiene vigente su inscripción en la Junta Central de Contadores y desde la fecha de Inscripción.

NO REGISTRA ANTECEDENTES DISCIPLINARIOS * * *


REPÚBLICA DE COLOMBIA
IDENTIFICACIÓN PERSONAL
CÉDULA DE CIUDADANÍA
NUMERO 24.049.532
LEON PEDRAZA
APELLIDOS
LUZ MARY
NOMBRES
FIRMA


FECHA DE NACIMIENTO 20-AGO-1974
SANTA ROSA DE VITERBO
(BOYACA)
LUGAR DE NACIMIENTO
1.59
ESTATURA
O+
G.S. RH
F
SEXO
30-JUL-1993 SANTA ROSA DE VITERBO
FECHA Y LUGAR DE EXPEDICIÓN
REGISTRADOR NACIONAL
JUAN CARLOS GALINDO VACHA
INDICE DERECHO
A-0707900-00981868-F-0024049532-20180224
0059625077A 1
9903414072



República de Colombia
Ministerio de Comercio Industria y Turismo
JUNTA CENTRAL DE CONTADORES
TARJETA PROFESIONAL
DE CONTADOR PUBLICO

174953-T

LUZ MARY
LEON PEDRAZA
C.C. 24049532
RESOLUCION INSCRIPCION 037
UNIVERSIDAD DE PAMPLONA

FECHA 06/02/2013

VICEPRESIDENTE

CARLOS ARTURO BERNAL CHAPARRO 186343



103881

Esta tarjeta es el único documento que lo acredita como CONTADOR PUBLICO de acuerdo con lo establecido en la ley 43 de 1990.

Agradecemos a quien encuentre esta tarjeta comunicarse al PBX: 644 44 52 o devolverla a la UAE - Junta Central de Contadores a la calle 96 No. 9A - 21 Bogota D.C.

www.ideas.com