MINISTERIO DE DEFENSA NACIONAL
COMANDO GENERAL DE LAS FUERZAS MILITARES
EJÉRCITO NACIONAL

CENTRAL ADMINISTRATIVA Y CONTABLE ESPECIALIZADA DE INGENIEROS		**FORMATO**	INFORME SEMANAL DEL ESTADO DE LA OBRA					
PROCESO	AUDITORIA DE OBRA	**CÓDIGO**						
FECHA DE EMISIÓN		**VERSIÓN**	1	**HOJA**	1	**DE**	2	

SEMANA N°	1 **DEL**	30/09/2026	**AL**	3/10/2026	
FECHA INICIO :	**30/09/2026**	**FECHA TERMINO :**	**30/11/2026**		

I. IDENTIFICACIÓN DE LA OBRA

OBJETO DEL CONTRATO	**EL MANTENIMIENTO DE LA CUBIERTA Y EL CERRAMIENTO DE BATALLÓN DE OPERACIONES ESPECIALES DE AVIACIÓN (BAOEA) UBICADO EN EL FUERTE MILITAR DE TOLEMAIDA, MUNICIPIO DE NILO, DEPARTAMENTO DE CUNDINAMARCA**				
INTERVENTOR	**N/A**	**NIT O C.C.**	**N/A**	**CONTRATO N°**	**N/A**
CONTRATISTA	**INGENIERIA Y CONSULTORIA SDC SAS**	**NIT O C.C.**	**902010225-5**	**CONTRATO N°**	**N°265**

II. RESUMEN ESTADO DE OBRA SEMANAL

CONTROL DE PROGRAMACIÓN

EJECUCION SEMANAL POR CAPITULOS			ACTIVIDADES CON RETRASOS O PENDIENTES DE INICIO	
CAPITULO SEGÚN CONTRATO DE OBRA	**PORCENTAJE DE EJECUCION PROGRAMADO**	**PORCENTAJE DE EJECUCION EJECUTADO**	**ACTIVIDADES**	**MOTIVOS**
P-1. PRELIMINARES	3,00%	3,00%	Se ejecuto en un 100% el desmonte de concertina - se ejecuto el 20% de mantenimiento de mamposteria de cerramiento	Las actividades de mantenimiento de mamposteria fueron limpieza con grata y espatula, lavado con hidrolavadora.
C-2 CIMIENTOS	0,00%	0,00%	N P	
S-3 DESAGUES E INSTALACIONES	0,00%	0,00%	N P	
PB-4 PISOS-BASES-RELLENOS	0,00%	0,00%	N P	
EC-5 ESTRUCTURAS EN CONCRETO	0,00%	0,00%	N P	
IE-8 INSTALACIONES ELECTRICAS	0,00%	0,00%	N P	
CB-10 CUBIERTAS	0,00%	0,00%	N P	
CR-11 CIELORASOS	0,00%	0,00%	N P	
PI-19 PINTURA	0,00%	0,00%	N P	
OE-21 OBRAS EXTERIORES	0,00%	0,00%	N P	
AG-22 ASEO GENERAL	0,00%	0,00%	N P	
TOTALES	3,00%	3,00%		

III. RESUMEN PORCENTAJES DE AVANCE FINANCIERO

BALANCE DE OBRA EJECUTADA INCLU	**VR.TOTAL CONTRATO**	**VR. TOTAL EJECUTADO**	**VR. POR EJECUTAR**	**AVANCE DE INVERSION**	**SEMANA**	**ACUMULADO**
	$ 288.171.073,57	$ 5.542.749,60	**282.628.323,97**		1,92%	$ 5.542.749,60

IV.PERSONAL QUE LABORÓ EN LA SEMANA EN LA OBRA

PERSONAL	**CANTIDAD**	**PERSONAL**	**CANTIDAD**
ARQUITECTOS	**1**	**INSPECTOR**	
INGENIEROS	**1**	**OBREROS**	**1,00**
TOPÓGRAFO		**AYUDANTES**	**2,00**

PERMANENCIA DEL DIRECTOR DE OBRA EN EL PROYECTO

V.ESTADO DEL TIEMPO

	FECHA	**MAÑANA**	**TARDE**	**LA LLUVIA DETUVO LOS TRABAJOS**
PERIODO DE LLUVIAS (HORAS)	N/A	N/A	N/A	
	N/A	N/A	N/A	SI [ ] NO [X]
	N/A	N/A	N/A	

SI [X] NO [ ]

IV. GRÁFICA CONTROL AVANCE DE OBRA SEMANAL POR CAPITULO (ESPECIFICAR % EJECUCION Vs PROGRAMADO)

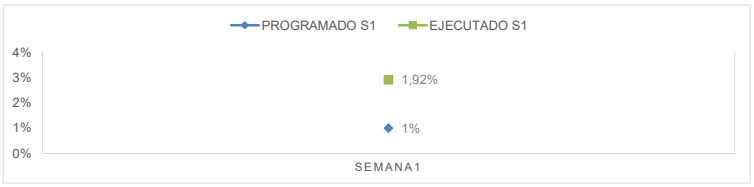

VI. OBSERVACIONES, RECOMENDACIONES Y CONCLUSIONES

Se inician actividades preliminares de obra, como desmonte de concertina y mantenimiento de mamposteria de cerramiento

VII. REGISTRO FOTOGRÁFICO

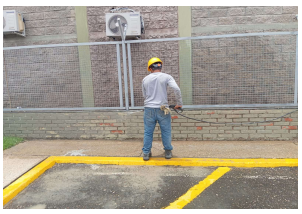
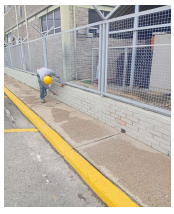

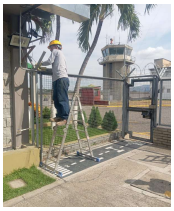
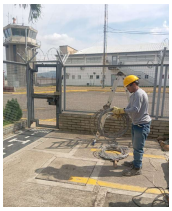

VIII. REGISTRO BITACORA DE OBRA

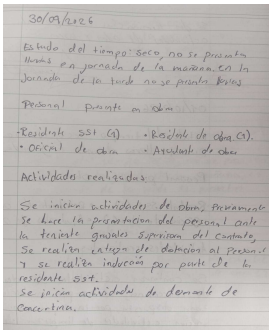

30/09/2026

Estado del tiempo: seco, no se presentan lluvias en jornada de la mañana. En la jornada de la tarde no se presentan lluvias

Personal presente en obra

- Residente SST (1)
- Residente de obra (1).
- Oficial de obra
- Ayudante de obra

Actividades realizadas:

Se inician actividades de obra, previamente se hace la presentación del personal ante la teniente gnuales supervisora del contrato, se realiza entrega de dotación al personal y se realiza inducción por parte de la residente SST.
Se inician actividades de demante de concertina.

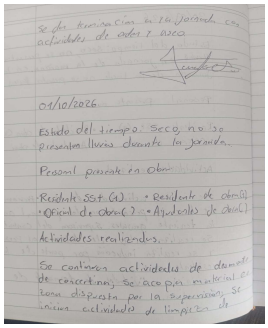

Se da terminación a la jornada con actividades de orden y aseo

01/10/2026

Estado del tiempo: seco, no se presentan lluvias durante la jornada.

Personal presente en obra

- Residente SST (1)
- Residente de obra (1)
- Oficial de obra (1)
- Ayudantes de obra (1)

Actividades realizadas:

Se continuan actividades de demante de concertina, se acopia material en zona dispuesta por la supervisión, se inician actividades de limpieza de

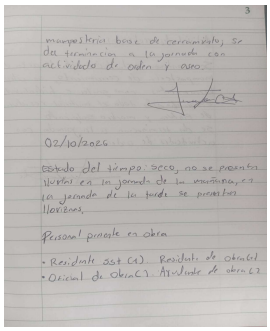

3

mampostería base de cerramiento, se da terminación a la jornada con actividades de orden y aseo.

02/10/2026

Estado del tiempo: seco, no se presentan lluvias en la jornada de la mañana, en la jornada de la tarde se presentan lluvias.

Personal presente en obra

- Residente SST (1). Residente de obra (1)
- Oficial de obra (1). Ayudante de obra (1)

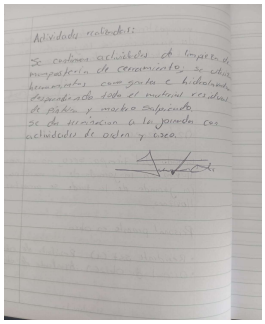

Actividades realizadas:

Se continuan actividades de limpieza de mampostería de cerramiento, se utiliza herramientas como grata e hidrolavadora desprendiendo todo el material residual de pintura y mortero salpicado.
Se da terminación a la jornada con actividades de orden y aseo.

FIRMA RESIDENTE DE OBRA

Original : Central Administrativa y Contable Especializada de Ingenieros
1 era copia: Interventor
2 da copia : Contratista