aguas de Barrancabermeja S.A. E.S.P. NIT. 900.045.408-1	COMPROBANTE DE EGRESO	FIN-FR-004
	VERSIÓN - 0	Página 1 de 1

COMPROBANTE DE EGRESO N° EGR1492

FECHA 01/10/2026
BENEFICIARIO GS VIAS Y ESTRUCTURAS S.A.S.

CC. / NIT. 829002400 **DIG. DE VERIFICACIÓN:** 1
DIRECCIÓN CR 27 56 21 CA 3 BRR GALAN GOMEZ **TEL:** 3218903408

REFERENCIA FEMA-16
OP's OP-09-0050
C. COSTOS SUBGERENCIA DE OPERACIONES
SC. COSTOS

VALOR EGRESO $ 241.219.696.00
DOSCIENTOS CUARENTA Y UN MILLONES DOSCIENTOS DIECINUEVE MIL SEISCIENTOS NOVENTA Y SEIS PESOS

CONCEPTO

PAGO PARCIAL N.1 AL CONTRATO DE OBRA PUBLICA 101-2026 PERIODO DEL 10/08/2026 AL 13/09/2026 ADICIONAL N° 1 EN VALOR Y PLAZO AL CONTRATO DE OBRA PUBLICA N° 101 DE 2026 CON OBJETO: CONSTRUCCION Y/O REHABILITACION DE ALCANTARILLADOS SANITARIOS Y PLUVIALES CON EJECUCION EN 2025: REHABILITACIÓN DE TRAMO DE ALCANTARILLADO SANITARIO EN LA CARRERA 35 ENTRE CALLES 55 Y 56 DEL BARRIO PRIMERO DE MAYO-ABAL002_2.

BANCO DAVIVIENDA **CLAVE CUENTA** 5845 **N° CHEQUE** electronico **VALOR** $61.219.696

BANCO BANCO CAJA SOCIAL **CLAVE CUENTA** 7421 **N° CHEQUE** electroncio **VALOR** $180.000.000

IMPUTACIONES CONTABLES

CÓDIGO	NOMBRE DE LA CUENTA	DÉBITO	CRÉDITO
24010102	Bienes y servicios Alcantarillado	$ 241.219.696,00	$ 0,00
11100607-5845	Cta Ahorros 5845	$ 0,00	$ 61.219.696,00
11100601-7421	Cta ahorro 7421	$ 0,00	$ 180.000.000,00
	Totales	$ 241.219.696,00	$ 241.219.696,00
91909001	Recursos Propios	$ 290.626.140,18	$ 0,00
99059001	Recursos Propios	$ 0,00	$ 290.626.140,18
	Totales	$ 290.626.140,18	$ 290.626.140,18

IMPUTACIONES PRESUPUESTALES

CÓDIGO	RUBRO PRESUPUESTAL	RECURSO	VALOR
2.3.2.01.01.001.03.	Alcantarillas y plantas de tratamiento de agua- RP	RP	$ 290.626.140,18
		Valor Total	$ 290.626.140,18

BEATRIZ LUCIA GOMEZ ACEVEDO (bg)
Contabilizó

MARGARITA YADIRA NAVARRO CALDERON
Revisó:

Recibido Por:

Bienvenido al Módulo Empresarial:	Empresa:	Dependencia:	Dirección IP:	Fecha último ingreso al sistema:
Margarita Yadira Navarro Calderon	AGUAS DE BARRANCABERMEJA SA ESP	PAGOS Y CONSULTA_BCS	200.116.215.138	Septiembre 30 de 2026 03:08 pm

Número de Transacción: API16274323586916970

Editor de Lotes

Fecha: Octubre 01 de 2026 12:44 pm

Resumen del Lote

Estado:	Autorizado
Tipo de Movimiento:	Proveedores Interbancarios
Cuenta Origen:	Cuenta Ahorros *******7421
Naturaleza:	Pagos
Nombre del Lote:	egreso1492-2026
Fecha de Aplicación:	Octubre 1 de 2026
Valor del Lote:	$180.000.000,00
Cantidad de Registros:	1

Detalle de Movimientos

Secuencia	Estado	Nombre Tercero	Identificación Tercero	Banco	Tipo Cuenta	Número Cuenta	Valor	Número de Transacción	Referencia	Descripción	Causa de Error
1	Autorizado	GS VIAS Y ESTRUCTURAS	NI 8290024001	Bancolombia	Cuenta Corriente	49600003536	$180.000.000,00	--	SALDO PARCIAL 1 101-26	AGUAS BCA	--

Imprimir Cerrar

519

Bienvenido al Módulo Empresarial:	Empresa:	Dependencia:	Dirección IP:	Fecha último ingreso al sistema:
Beatriz Lucia Gomez Acevedo	AGUAS DE BARRANCABERMEJA SA ESP	PAGOS Y CONSULTA_BCS	200.116.215.138	Octubre 01 de 2026 10:59 am

Número de Transacción: APII6274324396916223

Editor de Lotes

Fecha. Octubre 01 de 2026 12:26 pm

Resumen del Lote

Estado:	En Construcción
Tipo de Movimiento:	Proveedores Interbancarios
Cuenta Origen:	Cuenta Ahorros *******7421
Naturaleza:	Pagos
Nombre del Lote:	egreso1492-2026
Fecha de Aplicación:	01/10/2026
Valor del Lote:	$180.000.000.00
Cantidad de Registros:	1

Detalle de Movimientos

Secuencia	Estado	Nombre Tercero	Identificación Tercero	Banco	Tipo Cuenta	Número Cuenta	Valor	Número de Transacción	Referencia	Descripción	Causa de Error
1	Correcto	GS VIAS Y ESTRUCTURAS	NI 8290024001	Bancolombia	Cuenta Corriente	49600003536	$180.000.000,00	--	SALDO PARCIAL 1 101-26	AGUAS BCA	--

Imprimir Cerrar

DAVIVIENDA

AGUAS DE BARRANCABERMEJA S.A. E.S.P.

Proceso de Pago

Encabezado Proceso de Pago			
Nombre Proceso de Pago	EGR1492-2026	**Estado Proceso**	Pendiente de Respuesta
Nº Proceso de Pago	55686216		
Origen de los Fondos	OFICIAL - 05501462****5845		
Fecha de Creacion	01/10/2026	**Fecha de Pago**	01/10/2026 11:59
Total de Registros	1	**Monto Total**	$ 61.219.696,00
Registros Ingresados	1	**Monto Ingresado**	$ 61.219.696,00

Detalle de Pagos

Nit Destino	Nombre Destino	Referencia	Tipo Producto o Servicio Destino	Producto o Servicio Destino	Entidad Destino	Valor	Estado	Motivo Rechazo
8290024001	GS VIAS Y ESTRUCTURAS SAS	0000000000000000	Corriente	49600003536	BANCOLOMBIA	$ 61.219.696,00	Pendiente de Respuesta	

520

DAVIVIENDA

AGUAS DE BARRANCABERMEJA S.A. E.S.P.
Proceso de Pago

Encabezado Proceso de Pago			
Nombre Proceso de Pago	EGR1492-2026	**Estado Proceso**	Pendiente de Actualizar
Nº Proceso de Pago	55686216		
Origen de los Fondos	OFICIAL - 05501462****5845		
Fecha de Creacion	01/10/2026	**Fecha de Pago**	01/10/2026 11:55
Total de Registros	1	**Monto Total**	$ 61.219.696,00
Registros Ingresados	1	**Monto Ingresado**	$ 61.219.696,00

Detalle de Pagos

Nit Destino	Nombre Destino	Referencia	Tipo Producto o Servicio Destino	Producto o Servicio Destino	Entidad Destino	Valor	Estado	Motivo Rechazo
8290024001	GS VIAS Y ESTRUCTURAS SAS	0000000000000000	Corriente	49600003536	BANCOLOMBIA	$ 61.219.696,00	Validado	

1492

7-4 - 130.000.000
5845 - 20.000.000

NIT. 900.045.406-1	**COMPROBANTE DE EGRESO**	FIN-FR-004
	VERSIÓN - 0	Página 1 de 1

COMPROBANTE DE EGRESO N° EGR1465

FECHA 29/09/2026
BENEFICIARIO GS VIAS Y ESTRUCTURAS S.A.S.

CC. / NIT. 829002400 **DIG. DE VERIFICACIÓN:**1
DIRECCIÓN CR 27 56 21 CA 3 BRR GALAN GOMEZ
TEL: 3218903408

REFERENCIA FEMA-16
OP's OP-09-0050
C. COSTOS SUBGERENCIA DE OPERACIONES
SC. COSTOS

VALOR EGRESO $ 150.000.000.00
CIENTO CINCUENTA MILLONES PESOS

CONCEPTO
ABONO # 1 PAGO PARCIAL N.1 AL CONTRATO DE OBRA PUBLICA 101-2026 PERIODO DEL 10/08/2026 AL 13/09/2026 ADICIONAL N° 1 EN VALOR Y PLAZO AL CONTRATO DE OBRA PUBLICA N° 101 DE 2026 CON OBJETO: CONSTRUCCION Y/O REHABILITACION DE ALCANTARILLADOS SANITARIOS Y PLUVIALES CON EJECUCION EN 2025: REHABILITACION DE TRAMO DE ALCANTARILLADO SANITARIO EN LA CARRERA 35 ENTRE CALLES 55 Y 56 DEL BARRIO PRIMERO DE MAYO-ABAL002_2.

BANCO DAVIVIENDA **CLAVE CUENTA** 5845 **N° CHEQUE** ELECTRONI **VALOR** $150.000.000

IMPUTACIONES CONTABLES

CÓDIGO	NOMBRE DE LA CUENTA	DÉBITO	CRÉDITO
24010102	Bienes y servicios Alcantarillado	$ 150.000.000,00	$ 0,00
11100607-5845	Cta Ahorros 5845	$ 0,00	$ 150.000.000,00
	Totales	$ 150.000.000,00	$ 150.000.000,00
91909001	Recursos Propios	$ 180.722.891,82	$ 0,00
99059001	Recursos Propios	$ 0,00	$ 180.722.891,82
	Totales	$ 180.722.891,82	$ 180.722.891,82

IMPUTACIONES PRESUPUESTALES

CÓDIGO	RUBRO PRESUPUESTAL	RECURSO	VALOR
2.3.2.01.01.001.03.	Alcantarillas y plantas de tratamiento de agua- RP	RP	$ 180.722.891,82
		Valor Total	$ 180.722.891,82

BEATRIZ LUCIA GOMEZ ACEVEDO (bg)
Contabilizó

MARGARITA YADIRA NAVARRO CALDERON
Revisó

Recibido Por:

$	471.349.032,00	PRESUPUESTO
$	391.219.696,00	BANCO
)		

EGRESO 1465-2026

abono # 1
GS VIAS

TOTAL	VALOR TOTAL	ABONO	SALDO- PENDIENTE
BANCOS	$ 391.219.696,00	$ 150.000.000,00	$ 241.219.696,00
24010102	$ 391.219.696,00	$ 150.000.000,00	$ 241.219.696,00
		$ -	$ -
		saldo de bancos	$ 241.219.696,00
CUENTAS DE ORDEN			
990590001	$ 471.349.032,00	$ 180.722.891,82	$ 290.626.140,18
		Saldo cuentas de Orden	$ 290.626.140,18
PRESUPUESTO			
2,4,5,02,08-01	$ 471.349.032,00	$ 180.722.891,82	$ 290.626.140,18
		$ 180.722.891,82	$ 290.626.140,18
		SALDO DE PRESUPUESTO	$ 290.626.140,18

VALOR PRIMER ABONO

BANCOS	$	150.000.000,00
PPTO	$	180.722.891,82
CUENTA DE ORDEN	$	180.722.891,82

EGRESO 1465-2026

SALDO EN BANCOS	$	241.219.696,00
SALDO EN PRESUPUESTO	$	290.626.140,18
SALDOO EN CUENTAS DE ORDE	$	290.626.140,18

DAVIVIENDA

AGUAS DE BARRANCABERMEJA S.A. E.S.P.

Proceso de Pago

Encabezado Proceso de Pago			
Nombre Proceso de Pago	egreso1465-2026	**Estado Proceso**	Pendiente de Respuesta
Nº Proceso de Pago	55657216		
Origen de los Fondos	OFICIAL - 05501462****5845		
Fecha de Creacion	29/09/2026	**Fecha de Pago**	29/09/2026 16:09
Total de Registros	1	**Monto Total**	$ 150.000.000,00
Registros Ingresados	1	**Monto Ingresado**	$ 150.000.000,00

Detalle de Pagos

Nit Destino	Nombre Destino	Referencia	Tipo Producto o Servicio Destino	Producto o Servicio Destino	Entidad Destino	Valor	Estado	Motivo Rechazo
8290024001	GS VIAS Y ESTRUCTURAS SAS	0000000000000000	Corriente	49600003536	BANCOLOMBIA	$ 150.000.000,00	Pendiente de Respuesta	

DAVIVIENDA

AGUAS DE BARRANCABERMEJA S.A. E.S.P.
Proceso de Pago

Encabezado Proceso de Pago			
Nombre Proceso de Pago	egreso1465-2026	Estado Proceso	Pendiente de Validar
Nº Proceso de Pago	55657216		
Origen de los Fondos	OFICIAL - 05501462****5845		
Fecha de Creacion	29/09/2026	Fecha de Pago	29/09/2026 15:33
Total de Registros	1	Monto Total	$ 150.000.000,00
Registros Ingresados	1	Monto Ingresado	$ 150.000.000,00

Detalle de Pagos

Nit Destino	Nombre Destino	Referencia	Tipo Producto o Servicio Destino	Producto o Servicio Destino	Entidad Destino	Valor	Estado	Motivo Rechazo
8290024001	GS VIAS Y ESTRUCTURAS SAS	0000000000000000	Corriente	49600003536	BANCOLOMBIA	$ 150.000.000,00	Pendiente de Validar	

aguas de Bucaramanga S.A. E.S.P. NIT. 900.045.406-1	CERTIFICADO DE ORDEN DE PAGO	FIN-FR-003
	VERSIÓN - 0	Página 1 de 1

ORDEN DE PAGO N° OP-09-0050

FECHA 16/09/2026

BENEFICIARIO GS VIAS Y ESTRUCTURAS S.A.S.

CC. / NIT. 829002400 1

DIRECCIÓN CR 27 56 21 CA 3 BRR GALAN GOMEZ **TEL.** 3218903408

REFERENCIA FEMA-16

RP's REG0432

OBJETO

ADICIONAL N° 1 EN VALOR Y PLAZO AL CONTRATO DE OBRA PUBLICA N° 101 DE 2026 CON OBJETO: CONSTRUCCION Y/O REHABILITACION DE ALCANTARILLADOS SANITARIOS Y PLUVIALES CON EJECUCION EN 2025: REHABILITACION DE TRAMO DE ALCANTARILLADO SANITARIO EN LA CARRERA 35 ENTRE CALLES 55 Y 56 DEL BARRIO PRIMERO DE MAYO-ABAL002_2.

CONCEPTO

PAGO PARCIAL N.1 AL CONTRATO DE OBRA PUBLICA 101-2026 PERIODO DEL 10/08/2026 AL 13/09/2026

VALOR OP $ 471.349.032.00
CUATROCIENTOS SETENTA Y UN MILLONES TRESCIENTOS CUARENTA Y NUEVE MIL TREINTA Y DOS PESOS

C. COSTOS SUBGERENCIA DE OPERACIONES

SC. COSTOS

IMPUTACIONES CONTABLES

CÓDIGO	TERCERO	NOMBRE DE LA CUENTA	DÉBITO	CRÉDITO
7503020202	829002400	MANTENIMIENTO Y REPARACIONES PLANTA,	$ 471.349.032,00	$ 0,00
2436261002	829002400	(PJ) CONTRATO DE OBRA PUBLICA	$ 0,00	$ 9.426.981,00
2436270208	829002400	RETE-ICA 0.1% CS	$ 0,00	$ 4.713.490,00
2407220501	829002400	PRO ADULTO MAYOR	$ 0,00	$ 9.426.981,00
2407220502	829002400	PRO CULTURA	$ 0,00	$ 7.070.235,00
24404001	829002400	TASA PRODEPORTES	$ 0,00	$ 7.070.235,00
24402306	829002400	FONMUSECON	$ 0,00	$ 23.567.452,00
2407220101	829002400	PRO UIS	$ 0,00	$ 9.426.981,00
2407220102	829002400	PRO HOSPITALES	$ 0,00	$ 9.426.981,00
24010102	829002400	BIENES Y SERVICIOS ALCANTARILLADO	$ 0,00	$ 391.219.696,00
		Totales	$ 471.349.032,00	$ 471.349.032,00

IMPUTACIONES PRESUPUESTALES

CÓDIGO	RUBRO PRESUPUESTAL	RECURSO	VALOR
2.3.2.01.01.001.03.	Alcantarillas y plantas de tratamiento de agua- RP	RP	$ 349.656.901,00
2.3.2.01.01.001.03.	Alcantarillas y plantas de tratamiento de agua- RP	RP	$ 121.692.131,00
		Valor Total	$ 471.349.032,00

Elaboró
WILLIAM GONZALEZ MANCERA (wm)

Revisó
CARLOS ALBERTO MANJARREZ BUSTAMANTE

523

AGUAS DE BARRANCABERMEJA S.A. E.S.P.
NIT. # 900.045.408-1

No	749

FECHA DE ELABORACION +
FECHA DE INICIO FACTURACION ELECTRONICA

PROVEEDOR	GS VIAS Y ESTRUCTURAS SAS
NUMERO DE IDENTIFICACIÓN	829.002.400 — 0
REGIMEN	C
FACTURA No./Cta Cobro No.	FEMA-16
BASE LIQ.	$ 471.349.032,00
BASE LIQ. CON A.I.U.	$ 0,00 — Art. 462-1 E.T.
I.V.A	$ 0,00
IMPUESTO AL CONSUMO	$ 0,00
MENOS DESCUENTOS CONDIC	$ 0,00
TOTAL	$ 471.349.032,00

SALDO RP	$ 52.981.509,00

CUENTA	CONTRATO DE OBRA PUBLICA	COSTO - ALCT
RP	0432-0504	

Contrato N°	
101	2026

Pago	
10/08/2026 AL 13/09/2026	
PAGO PARCIAL N. 1	
Clase Contrato	CONTRATO DE OBRA PUBLICA
Fecha de Suscripción	29/07/2026

NACIONALES	RET. FUENTE	2,0%	0	$ 9.426.981,00	Según concepto (ver tabla)
	RETE-IVA	15%		$ 0,00	Según regimen
	TIMBRE	0,50%		FALSO	$ 296.794.000,00
MUNICIPALES	IND.Y COMERCIO	1,00%	CS	$ 4.713.490,00	Según actividad (ver tabla)
	PRO-ADULTO M	2,0%		$ 9.426.981,00	Apartir de $ 1
	FONMUR	0,5%		$ 0,00	Apartir de $ 1
	PRO -CULTURA	1,5%		$ 7.070.235,00	Apartir de $ 35.019.690
	TASA PRO-DEPORTES	1,5%		$ 7.070.235,00	Apartir de $ 1
	FONMUSECON	5,0%		$ 23.567.452,00	Apartir de $ 1 solo C. Obra Pública
DEPARTAMENTALES	PRO-UIS	2,0%		$ 9.426.981,00	Apartir de $ 5.252.715
	PRO-HOSPITAL	2,0%		$ 9.426.981,00	Apartir de $ 1
	PRO-D/LLO	2,0%		$ 0,00	Apartir de $ 1 — EXONERADO CIRCULAR 19-2018 DEP. SANTANDER
	ORD. PRO-UIS	0,2%		$ 0,00	Apartir de $ 5.252.715
	ORD-PRO-H/PTAL	0,2%		$ 0,00	Apartir de $ 1
	ORD-PRO-D/LLO	0,2%		$ 0,00	Apartir de $ 1 — EXONERADO CIRCULAR 19-2018 DEP. SANTANDER

DISTRIBUCION		
0,00%	$ 0,00	ASEO
0,00%	$ 0,00	ACUED
100,00%	$ 471.349.032,00	ALCAN
RETEIVA REG SIMPLIFICADO		
0,00%		

DESCUENTOS	$ 80.129.336,00
AMORTIZACION ANTICIPO	$ 0,00
OTROS DESCUENTOS	$ 0,00
NETO GIRADO	$ 391.219.696,00

WILLIAM GONZALEZ MANCERA
TECNICO ADMINISTRATIVO
Elaboró

Revisó

DIAN

Factura Electrónica AIU

DIAN

Representación Gráfica

Datos del Documento

Código Único de Factura - CUFE :
ddff4489813e76cdfb4a20a4e556881a73a82a6dff9912959e014dda209339e247f69b459f492af0a653d23c46511dad

Número de Factura: FEMA-16
Fecha de Emisión: 14/09/2026
Fecha de Vencimiento: 24/09/2026
Tipo de Operación: Servicios AIU

Forma de pago: Crédito
Medio de Pago: Transferencia Débito Bancaria
Orden de pedido:
Fecha de orden de pedido:

Rad No. 2026-140-003822-2
Usu Radicador: BE Fecha Rad 2026-09-15 14:2
Destino: WC
Remitente: Gs Vias y Estructuras

aguas de Barrancabermeja

Datos del Emisor / Vendedor

Razón Social: GS VIAS Y ESTRUCTURAS SAS
Nombre Comercial: GS VIAS Y ESTRUCTURAS SAS
Nit del Emisor: 829002400
Tipo de Contribuyente: Persona Jurídica
Régimen Fiscal:R-99-PN
Responsabilidad tributaria: 01 - IVA
Actividad Económica: 4290

País: Colombia
Departamento: Santander
Municipio / Ciudad: Barrancabermeja
Dirección: CR 27 56 21 CA 3 BRR GALAN GOMEZ
Teléfono / Móvil: 3218903408
Correo: grupogs1012@gmail.com

Datos del Adquiriente / Comprador

Nombre o Razón Social: AGUAS DE BARRANCABERMEJA S.A E.S.P.
Tipo de Documento: NIT
Número Documento: 900045408
Tipo de Contribuyente: Persona Jurídica
Régimen fiscal: R-99-PN
Responsabilidad tributaria: ZZ - No aplica

País: Colombia
Departamento: Santander
Municipio / Ciudad: Barrancabermeja
Dirección: CL 49 17 68 BRR COLOMBIA
Teléfono / Móvil: 0000000
Correo: facturadigital@aguasdebarrancabermeja.gov.co

Detalles de Productos

Nro.	Código	Descripción	U/M	Cantidad	Precio unitario	Descuento detalle	Recargo detalle	IMPUESTOS IVA	%	INC	%	Precio unitario de venta
1	015	CONSTRUCCION Y O REHABILITACION DE ALCANTARILLADOS SANITARIOS Y PLUVIALES CON EJECUCION EN 2025 REHABILITACION DE TRAMO DE ALCANTARILLADO SANITARIO EN LA CARRERA 35 ENTRE CALLES 55 Y 56 DEL BARRIO PRIMERO DE MAYO ABAL002 2	ZZ	1,00	$ 349.147.431,00	$ 0,00	$ 0,00					$ 349.147.431,00
2	0016	ADMINISTRACION 29	ZZ	1,00	$ 101.252.755,00	$ 0,00	$ 0,00					$ 101.252.755,00
3	017	IMPREVISTOS 1	ZZ	1,00	$ 3.491.474,00	$ 0,00	$ 0,00					$ 3.491.474,00
4	017	UTILIDAD 5	ZZ	1,00	$ 17.457.372,00	$ 0,00	$ 0,00					$ 17.457.372,00

Datos AIU

Información - Adicional
Contrato de servicios AIU por concepto de:CONSTRUCCION Y O REHABILITACION DE ALCANTARILLADOS SANITARIOS Y PLUVIALES CON EJECUCION EN 2025 REHABILITACION DE TRAMO DE ALCANTARILLADO SANITARIO EN LA CARRERA 35 ENTRE CALLES 55 Y 56 DEL BARRIO PRIMERO DE MAYO ABAL002 2

Notas Finales

ACTA DE RECIBO No. 1 DEL CONTRATO DE OBRA PUBLICA No. 101 DE 2026
Linea de negocio:

432 349.656.901 =
349.656.901. 16.9.26.

304. 174.673.640 =
121.692.131 = 16.9.26.
52.981.509 =

Datos Totales

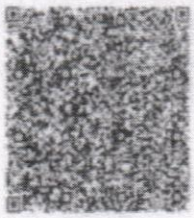

Documento generado el:
14/09/2026 16:04:35
Documento validado por la DIAN:
14/09/2026 16:04:36
XML Generado por: Solución Gratuita DIAN
800197268
PDF Generado por: Solución Gratuita DIAN Nit:800197268

MONEDA	COP
TASA DE CAMBIO	0

Subtotal	471349032
Descuento detalle	0,00
Recargo detalle	0,00
Total Bruto Factura	471349032
IVA	0,00
INC	0,00
Bolsas	0,00
Otros impuestos	0
Total impuesto (=)	0
Total neto factura (=)	471349032
Descuento Global (-)	0,00
Recargo Global (+)	0,00
Total factura (=) COP $	$ 471349032

Valores informativos

ANTICIPOS	
Anticipos	0

RETENCIONES	
Rete fuente	0,00
Rete IVA	0,00
Rete ICA	0,00

MONEDA	COP
TASA DE CAMBIO	

Subtotal	471.349.032,00
Descuento detalle	0,00
Recargo detalle	0,00
Total Bruto Factura	471.349.032,00
IVA	0,00
INC	0,00
Bolsas	0,00
Otros impuestos	0,00
Total impuesto (=)	0,00
Total neto factura (=)	471.349.032,00
Descuento Global (-)	0,00
Recargo Global (+)	0,00
Total factura (=) COP $	$ 471.349.032,00

Valores informativos

ANTICIPOS	
Anticipos	0,00

RETENCIONES	
Rete fuente	0,00
Rete IVA	0,00
Rete ICA	0,00

Numero de Autorización: 18764097457930 Rango desde: 1 Rango hasta: 100 Vigencia: 2027-08-23

DIAN

DIRECCIÓN DE IMPUESTOS Y ADUANAS NACIONALES
CERTIFICADO DE EXISTENCIA DE FACTURA ELECTRÓNICA COMO TÍTULO VALOR

"ESTE CERTIFICADO REFLEJA EL ESTADO ACTUAL DE LA FACTURA ELECTRÓNICA COMO TÍTULO VALOR HASTA LA FECHA Y HORA DE SU EXPEDICIÓN"

Factura electrónica de venta:
No. FEMA16

Fecha de generación de la factura electrónica de venta: (fecha de la firma electrónica):
2026-09-14 12:00:00.000 UTC-5

Estado vigente:
TÍTULO VALOR

CUFE:
ddff4489813e76cdfb4a20a4e556881a73a82a6dff9912959e014dda209339e247f69b459f492af0a653d23c46511dad

RAZÓN SOCIAL DEL EMISOR:
GS VIAS Y ESTRUCTURAS SAS

RAZÓN SOCIAL DEL ADQUIRIENTE:
AGUAS DE BARRANCABERMEJA S.A E.S.P.

NIT:
829002400

NIT:
900045408

VALOR DE LA FACTURA ELECTRÓNICA:
471349032

FORMA DE PAGO:
A CRÉDITO

DIVISA:
COP

VENCIMIENTO DE LA FACTURA ELECTRÓNICA:
2026-09-24 UTC-5

VALIDACIÓN DE LA FACTURA ELECTRÓNICA DE VENTA

CUDE:
f4ac7e1dd2159108ffe7fe719c7e1a952a27a7e2aeda559623830089ac1e11d70d3b82fc285a9649e2f02739755f1295

PERSONAS QUE INTERVIENEN EN EL EVENTO:
Unidad Especial DirecciÃ³n de Impuestos y Aduanas Nacionales

ENTIDAD QUE VALIDA EL EVENTO:
UNIDAD ADMINISTRATIVA ESPECIAL DE IMPUESTOS Y ADUANAS NACIONALES

FECHA DE VALIDACIÓN:
2026-09-14 04:04:36.000 UTC-5

RECEPTOR DEL EVENTO:
GS VIAS Y ESTRUCTURAS SAS

NOTIFICACIÓN DE VALIDACIÓN POR LA DIAN:

Documento validado por la DIAN

FACTURA ELECTRÓNICA DIAN

La validez de este documento podrá verificarse en la página www.dian.gov.co

DIRECCIÓN DE IMPUESTOS Y ADUANAS NACIONALES
CERTIFICADO DE EXISTENCIA DE FACTURA ELECTRÓNICA COMO TÍTULO VALOR

"ESTE CERTIFICADO REFLEJA EL ESTADO ACTUAL DE LA FACTURA ELECTRÓNICA COMO TÍTULO VALOR HASTA LA FECHA Y HORA DE SU EXPEDICIÓN"

Factura electrónica de venta:
No. FEMA16

Fecha de generación de la factura electrónica de venta: (fecha de la firma electrónica):
2026-09-14 12:00:00.000 UTC-5

Estado vigente:
TÍTULO VALOR

CUFE:
ddff4489813e76cdfb4a20a4e556881a73a82a6dff9912959e014dda209339e247f69b459f492af0a653d23c46511dad

EVENTO 030: Acuse de recibo de la Factura Electrónica de Venta

CUDE:
b96c65d6d064dc145206ccf7cda3eb837ea099bc8ed8fb2a1aaa203daa5db88dfcbe9751c098d92873b607863e8f0c29

FECHA DE VALIDACIÓN:
2026-09-18 04:32:52.000 UTC-5

PERSONAS QUE INTERVIENEN EN EL EVENTO:
AGUAS DE BARRANCABERMEJA SA ESP

ENTIDAD QUE VALIDA EL EVENTO:
UNIDAD ADMINISTRATIVA ESPECIAL DE IMPUESTOS Y ADUANAS NACIONALES.

RECEPTOR DEL EVENTO:
GS VIAS Y ESTRUCTURAS SAS

NOTIFICACIÓN DE VALIDACIÓN POR LA DIAN:
Documento validado por la DIAN

EVENTO 032: Recibo del bien o prestación del servicio

CUDE:
d89f4b22f8aedb390a80e8704adee544fc27d00ff493e58099b5adac3c4927346029e3239fa8a30383b67a61d98de85b

FECHA DE VALIDACIÓN:
2026-09-18 04:33:08.000 UTC-5

PERSONAS QUE INTERVIENEN EN EL EVENTO:
AGUAS DE BARRANCABERMEJA SA ESP

ENTIDAD QUE VALIDA EL EVENTO:
UNIDAD ADMINISTRATIVA ESPECIAL DE IMPUESTOS Y ADUANAS NACIONALES.

RECEPTOR DEL EVENTO:
GS VIAS Y ESTRUCTURAS SAS

NOTIFICACIÓN DE VALIDACIÓN POR LA DIAN:
Documento validado por la DIAN

DIRECCIÓN DE IMPUESTOS Y ADUANAS NACIONALES
CERTIFICADO DE EXISTENCIA DE FACTURA ELECTRÓNICA COMO TÍTULO VALOR

"ESTE CERTIFICADO REFLEJA EL ESTADO ACTUAL DE LA FACTURA ELECTRÓNICA COMO TÍTULO VALOR HASTA LA FECHA Y HORA DE SU EXPEDICIÓN"

Factura electrónica de venta:
No. FEMA16

Fecha de generación de la factura electrónica de venta: (fecha de la firma electrónica):
2026-09-14 12:00:00.000 UTC-5

Estado vigente:
TÍTULO VALOR

CUFE:
ddff4489813e76cdfb4a20a4e556881a73a82a6dff3912959e014dda209339e247f69b459f492af0a653d23c46511dad

EVENTO 033: Aceptación expresa de la Factura Electrónica de Venta

CUDE:
fdab6586fdf08405f05b8edc4f626105a5ed8b8aee085c0c7c2ee7f7dbfcca4ea250def838a4e348ee5b1c2aad908f30

PERSONAS QUE INTERVIENEN EN EL EVENTO:
AGUAS DE BARRANCABERMEJA SA ESP

ENTIDAD QUE VALIDA EL EVENTO:
UNIDAD ADMINISTRATIVA ESPECIAL DE IMPUESTOS Y ADUANAS NACIONALES.

FECHA DE VALIDACIÓN:
2026-09-18 04:34:11.000 UTC-5

RECEPTOR DEL EVENTO:
GS VIAS Y ESTRUCTURAS SAS

NOTIFICACIÓN DE VALIDACIÓN POR LA DIAN:

Documento validado por la DIAN

DOCUMENTOS Y EVENTOS ASOCIADOS A LA FACTURA ELECTRÓNICA DE VENTA COMO TÍTULO VALOR:

NRO. TOTAL DE DOCUMENTOS: 1

NRO. TOTAL DE EVENTOS: 3

FIN DE ESTE DOCUMENTO
El interesado debe comunicar a la Dirección de Impuestos y Aduanas Nacionales, cualquier falla o error en el registro de los documentos o eventos.
FECHA: 9/18/2026 -EXPEDIDO EN: BOGOTA

Certificado
Bancario

Lunes, 14 de septiembre de 2026

A quien pueda interesar

BANCOLOMBIA S.A. se permite informar que GS VIAS Y ESTRUCTURAS SAS identificado(a) con NIT 829002400, a la fecha de expedición de esta certificación, tiene con el banco los siguientes productos:

Producto	No. Producto	Fecha Apertura	Estado
CUENTA CORRIENTE	49600003536	2024/01/05	ACTIVA

***Importante:** Esta constancia solo hace referencia a los productos mencionados anteriormente.

*Si desea verificar la veracidad de esta información, puede comunicarse con la Sucursal Telefónica Bancolombia los siguientes números: Medellín - Local: (60-4) 510 90 00 - Bogotá - Local: (60-1) 343 00 00 - Barranquilla - Local: (60-5) 361 88 88 - Cali - Local: (60-2) 554 05 05 - Resto del país: 01800 09 12345. Sucursales Telefónicas en el exterior: España (34) 900 995 717 - Estados Unidos (1) 1 866 379 97 14.

Catalina Cortés Uribe
Gerente Servicios Contact Center & BPO

Bancolombia

527

Recaudo de Estampillas

Gobernación de Santander
Secretaría de Hacienda

Recibo Nº
2502600590140

Contribuyente

Trámite CONTRATO DE OBRA PUBLICA

PRO HOSPITAL	$9.427.000
PRO UIS	$9.427.000

Contribuyente Tipo de Doc. N.I. Número 8290024001
Nombre GS VIAS Y ESTRUCTURAS SAS
Dirección Teléfono
Municipio Departamento

(415)7709998038639(8020)02502600590140(3900)0000001885400(96)20260923

VALOR TOTAL CONTRATO	524.330.541
FECHA CONTRATO	29/07/2026
VALOR ORDEN DE PAGO	471.349.032
NUMERO ORDEN DE PAGO	FEMA16
VALOR BASE	471.349.032
NRO. CONTRATO	101

Total a Pagar $18.854.000

Fecha de Expedición 2026/09/17 Fecha Limite de Pago 2026/09/23

Con destino a: Aguas de Barrancabermeja S.A. E.S.P. - BARRANCABERMEJA

Trámite

Gobernación de Santander
Secretaría de Hacienda

Recaudo de Estampillas

Recibo Nº
2502600590140

Trámite CONTRATO DE OBRA PUBLICA

Con destino a: Aguas de Barrancabermeja S.A. E.S.P. - BARRANCABERMEJA

Tipo de Doc. N.I. Número 8290024001
Nombre GS VIAS Y ESTRUCTURAS SAS
Dirección Teléfono

VALOR TOTAL CONTRATO	524.330.541
FECHA CONTRATO	29/07/2026
VALOR ORDEN DE PAGO	471.349.032
NUMERO ORDEN DE PAGO	FEMA16
VALOR BASE	471.349.032
NRO. CONTRATO	101

PRO HOSPITAL	$9.427.000
PRO UIS	$9.427.000

Total a Pagar $18.854.000

¡ LE INVITAMOS A REGISTRARSE !
RUCD – REGISTRO ÚNICO DE CONTRIBUYENTES DEPARTAMENTAL
Gestione fácilmente sus obligaciones y participe en la construcción del Departamento que todos queremos.

Gobernación

Gobernación de Santander
Secretaría de Hacienda

Recaudo de Estampillas

Recibo Nº
2502600590140

Trámite CONTRATO DE OBRA PUBLICA

Con destino a: Aguas de Barrancabermeja S.A. E.S.P. - BARRANCABERMEJA

PRO HOSPITAL	$9.427.000
PRO UIS	$9.427.000

Contribuyente Tipo de Doc. N.I. Número 8290024001
Nombre GS VIAS Y ESTRUCTURAS SAS
Dirección Teléfono
Municipio Departamento

(415)8902012356006(8020)02502600590140(3900)0000001885400(96)20260923

VALOR TOTAL CONTRATO	524.330.541
FECHA CONTRATO	29/07/2026
VALOR ORDEN DE PAGO	471.349.032
NUMERO ORDEN DE PAGO	FEMA16
VALOR BASE	471.349.032
NRO. CONTRATO	101

Total a Pagar $18.854.000

Fecha de Expedición 2026/09/17
Fecha Limite de Pago 2026/09/23

Banco

Gobernación de Santander
Secretaría de Hacienda

Recaudo de Estampillas

Recibo Nº
2502600590140

Contribuyente Tipo de Doc. N.I. Número 8290024001
Nombre GS VIAS Y ESTRUCTURAS SAS
Dirección Teléfono
Municipio Departamento

(415)8902012356006(8020)02502600590140(3900)0000001885400(96)20260923

Trámite CONTRATO DE OBRA PUBLICA

Con destino a: Aguas de Barrancabermeja S.A. E.S.P. - BARRANCABERMEJA

PRO HOSPITAL	$9.427.000
PRO UIS	$9.427.000

Fecha de Expedición 2026/09/17

SP G. 11048001150-1
SP SYC. 20546012843-6

Total a Pagar $18.854.000

Total $18.854.000

AGUAS DE BARRANCABERMEJA S.A. E.S.P.

DOCUMENTACIÓN REQUERIDA PARA GESTION DE CUENTAS DE CONTRATOS

ANEXO N. 1

TIPO DE PAGO	SOPORTES PARA PAGO	TIPO DE CONTRATO							
		OBRA PÚBLICA	INTERVENTORÍA	CONSULTORÍA	SERVICIOS	PRESTACIÓN DE SERVICIOS PROFESIONALES	PRESTACIÓN DE SERVICIOS TECNICOS	SUMINISTRO	SERVICIO DE RECAUDO
PAGOS PARCIALES	Informe de supervisión CON-FR-048	X	X	X	X	X	X	X	X
	Acta de recibo parcial CON-FR-030	X	X	X	N.A	N.A	N.A	N.A	N.A
	Factura de venta Original y copia	X	X	X	X	X	X	X	X
	Certificación Bancaria y/o indicar en la factura el No. de cuenta para la respectiva transferencia bancaria.	X	X	X	X	X	X	X	X
	Acta de suspensión CON-FR-037. Si aplica	X	X	X	X	X	X	X	X
	Acta de Reinicio CON-FR-038. Si aplica	X	X	X	X	X	X	X	X
	Aprobación garantías modificadas GJU-FR-001 Si aplica								
	Recibo de suministro CON-FR-047	N.A	N.A	N.A	N.A	N.A	N.A	X	N.A
	Remisiones	N.A	N.A	N.A	N.A	N.A	N.A	X	N.A
	Seguridad social del periodo correspondiente	X	X	X	X	X	X	X	X
	Informe del recaudador detallando número de recaudo	N.A	N.A	N.A	N.A	N.A	N.A	N.A	X
	Certificado de disponibilidad presupuestal (Adición)	X	X	X	X	X	X	X	X
	Minuta contrato (Adición)	X	X	X	X	X	X	X	X
	Registro Presupuestal (Adición)	X	X	X	X	X	X	X	X
PAGO UNICO O FINAL	Certificado de disponibilidad presupuestal GFC-FR-006	X	X	X	X	X	X	X	X
	Minuta del contrato	X	X	X	X	X	X	X	X
	Registro Presupuestal GFC-FR-007	X	X	X	X	X	X	X	X
	Aprobación inicial de garantías GJU-FR-001	X	X	X	X	X	X	X	X
	Notificación de supervisión CON-FR-014	X	X	X	X	X	X	X	X
	Acta de Inicio CON-FR-020	X	X	X	X	X	X	X	X
	Registrò único Tributario RUT	X	X	X	X	X	X	X	X
	Informe de supervisión CON-FR-048	X	X	X	X	X	X	X	X
	Acta de recibo parcial CON-FR-030	X	X	X	N.A	N.A	N.A	N.A	N.A
	Certificado de disponibilidad presupuestal del adicional GFC-FR-006	X	X	X	X	X	X	X	X
	Minuta Adicional al contrato	X	X	X	X	X	X	X	X
	Registro Presupuestal del adicional GFC-FR-007	X	X	X	X	X	X	X	X
	Modificación Aprobación de garantías si aplica GJU-FR-00	X	X	X	X	X	X	X	X
	Factura de venta Original y copia	X	X	X	X	X	X	X	X
	Informe del recaudador detallando número de recaudo	N.A	N.A	N.A	N.A	N.A	N.A	N.A	X
	Certificación Bancaria y/o indicar en la factura el No. De cuenta para la respectiva transferencia bancaria.	X	X	X	X	X	X	X	X
	Acta de suspensión CON-FR-037 si aplica	X	X	X	X	X	X	X	X
	Acta de Reinicio CON-FR-038 si aplica	X	X	X	X	X	X	X	X
	Recibo de suministro CON-FR-047	N.A	N.A	N.A	N.A	N.A	N.A	X	N.A
	Remisiones	N.A	N.A	N.A	N.A	N.A	N.A	X	N.A
	Acta de entrega y recibo final CON-FR-042	X	X	X	X	X	X	X	X
	Acta de liquidación CON-FR-043	X	X	X	X	X	X	X	X
	Seguridad social del periodo correspondiente	X	X	X	X	X	X	X	X