CÓDIGO DEPENDENCIA SUPERVISIÓN: 200-12.1

LISTA DE CHEQUEO PARA RADICACIÓN DE LA CUENTA DE COBRO ÚNICA

FECHA DE PRESENTACIÓN DE LA CUENTA DE COBRO (día/mes/año)	06 DE OCTUBRE DE 2026

CONTRATO No.	**112 - CO1.PCCNTR.9942433**	FECHA DEL CONTRATO: (día/mes/año)	14/09/2026
FECHA DEL CONTRATO: (día/mes/año)	14/09/2026		
OFICINA GESTORA:	SECRETARIA DE PLANEACIÓN E INFRAESTRUCTURA		
NOMBRES Y APELLIDOS DEL SUPERVISOR:	CARLOS ARTURO ACEVEDO MANTILLA		
CARGO DEL SUPERVISOR:	SECRETARIO DE PLANEACIÓN E INFRAESTRUCTURA (E)		
CONTRATISTA:	**DARWING ASDRUBAL CACERES BOHORQUEZ**		
IDENTIFICACIÓN CONTRATISTA: (RUT y/o C.C.)	**91.533.885 DE BUCARAMANGA**		
REPRESENTANTE LEGAL:	N/A		
C.C. DEL REPRESENTANTE LEGAL:	N/A		
PERÍODO A QUE CORRESPONDE EL INFORME: (día/mes/año)	14/09/2026 – 03/10/2026		
VALOR DE LA PRESENTE CUENTA DE COBRO:	**$2.800.000**		

DOCUMENTOS ADJUNTOS:

CONCEPTO	Contratación		S Hacienda
	SI	NO	SI
ORIGINAL INFORME DE ACTIVIDADES	X		N/A
ORIGINAL INFORME DE SUPERVISIÓN	X		N/A
ORIGINAL FACTURA O CUENTA DE COBRO	X		X
ORIGINAL ACTA DE PAGO (PARCIAL, UNICA O FINAL)	X		X
ORIGINAL CERTIFICACIÓN DE CUMPLIMIENTO	X		X
CERTIFICACIÓN DE ALMACÉN SOBRE ENTRADA DE INVENTARIOS (CUANDO SE REQUIERE SEGÚN CONTRATO)	N/A		N/A
PLANILLA DE PAGO APORTES A SALUD, PENSIÓN, ARL (base de liquidación 40% del valor del pago) PERSONA NATURAL	X		X
CERTIFICACIÓN DE ESTAR AL DÍA EN PAGOS DE SALARIOS Y SEGURIDAD SOCIAL, FIRMADA POR EL CONTADOR O REVISOR FISCAL SEGÚN CORRESPONDA CUANDO SE TRATE DE PERSONA JURÍDICA Y PLANILLAS DE PAGO	N/A		N/A
PAGO DE ESTAMPILLAS (ORIGINAL), SI EL PAGO SE HACE ELECTRÓNICAMENTE ANEXAR EL SOPORTE PSE	X		X
ORIGINAL CERTIFICADO FIC (FONDO PARA LA INDUSTRIA DE LA CONSTRUCCIÓN) PARA CONTRATOS DE OBRA.	N/A		N/A
CUANDO ES PRIMERA O UNICA CUENTA DE COBRO ADICIONAR LOS SIGUIENTES DOCUMENTOS:			
COPIA DEL CONTRATO	N/A		X
COPIA ACTA DE INICIO	N/A		X
CERTIFICADO DISPONIBILIDAD	N/A		X
REGISTRO PRESUPUESTAL	N/A		X
RUT ACTUALIZADO	N/A		X
FOTOCOPIA CÉDULA DE CIUDADANÍA	N/A		X
BANCO DE PROYECTOS	N/A		X
CERTIFICACIÓN BANCARIA	N/A		X

CUANDO ES ULTIMA O UNICA ADICIONAR LOS SIGUIENTES DOCUMENTOS:			
ORIGINAL ACTA DE PAGO FINAL	X		X
ORIGINAL ACTA DE PAGO DE LIQUIDACIÓN	X		X
PLANILLA DE PAGO APORTES A SALUD, PENSIÓN, ARL, QUE INCLUYA HASTA EL DÍA DE TERMINACIÓN DEL CONTRATO	X		X

FIRMA SUPERVISOR

INFORME DE CUMPLIMIENTO Y SUPERVISIÓN ÚNICO

CONTRATO No.	112 - CO1.PCCNTR.9942433			
FECHA DEL CONTRATO: (día/mes/año)	14/09/2026			
OFICINA GESTORA:	SECRETARIA DE PLANEACIÓN E INFRAESTRUCTURA			
NOMBRES Y APELLIDOS DEL SUPERVISOR:	CARLOS ARTURO ACEVEDO MANTILLA			
CARGO DEL SUPERVISOR:	SECRETARIO DE PLANEACIÓN E INFRAESTRUCTURA (E)			
CONTRATISTA:	DARWING ASDRUBAL CACERES BOHORQUEZ			
IDENTIFICACIÓN CONTRATISTA: (RUT y/o C.C.)	91.533.885 DE BUCARAMANGA			
REPRESENTANTE LEGAL:	N/A			
C.C. DEL REPRESENTANTE LEGAL:	N/A			
RÉGIMEN:	COMÚN		SIMPLIFICADO	X
OBJETO DEL CONTRATO:	**PRESTAR LOS SERVICIOS PROFESIONALES COMO INGENIERO (A) CIVIL EN LA SECRETARIA DE PLANEACION E INFRAESTRUCTURA PARA BRINDAR APOYO EN EL SEGUIMIENTO, EJECUCIÓN DE ESTUDIOS, PROYECTOS Y OBRAS QUE ADELANTE EL MUNICIPIO DE ZAPATOCA SANTANDER**			
VALOR INICIAL DEL CONTRATO:	**$13.300.000**			
No. C.D.P. INICIAL:	26-09037	VALOR C.D.P. INICIAL:	$14.000.000	
No. R.P. INICIAL:	26-09051	VALOR R.P. INICIAL:	$13.300.000	
VALOR ADICIONAL DEL CONTRATO:	N/A			
No. C.D.P. ADICIONAL:	N/A	VALOR C.D.P. ADICIONAL:	N/A	
No. R.P. ADICIONAL:	N/A	VALOR R.P. ADICIONAL:	N/A	
No. RUBRO PRESUPUESTAL:	2.3.2.02.02.009.45.4599.4599031.459903102.02			
VALOR INICIAL DEL CONTRATO:	$13.300.000			
VALOR ADICIONAL DEL CONTRATO:	N/A			
VALOR TOTAL DEL CONTRATO:	$13.300.000			
VALOR MENSUAL:	$4.200.000			
ANTICIPO Y/O PAGO ANTICIPADO (___%)	N/A			
PLAZO INICIAL:	**TRES (03) MESES Y CINCO (05) DIAS**			
PLAZO ADICIONAL:	N/A			
PLAZO TOTAL:	**TRES (03) MESES Y CINCO (05) DIAS**			
FECHA ACTA DE INICIO DEL CONTRATO: (día/mes/año)	14/09/2026			
FECHA DE TERMINACIÓN PROYECTADA DEL CONTRATO:	18/12/2026			
PERÍODO A QUE CORRESPONDE EL INFORME: (día/mes/año)	DESDE:	14/09/2026	HASTA:	03/10/2026
VALOR PARA PAGAR:	$2.800.000			

REGISTRO DE SUSPENSIÓN DEL CONTRATO:			
*Incluir las fechas de suspensión y reinicio (novedades)			
ACTA DE SUSPENSIÓN DEL CONTRATO No.	N/A	FECHA DE SUSPENSIÓN DEL CONTRATO (día/mes/año)	N/A
ACTA DE REINICIO DEL CONTRATO No.	N/A	FECHA DE REINICIO DEL CONTRATO (día/mes/año)	N/A
FECHA DE TERMINACIÓN DEL CONTRATO CON NOVEDAD (día/mes/año)	03/10/2026		

Con base en los informes presentados por **DARWING ASDRUBAL CACERES BOHORQUEZ** respecto a las actividades ejecutadas dentro del periodo comprendido entre el 14/09/2026 y el 03/10/2026; y como parte de la constancia para acceder a los recursos financieros aportados por parte del Municipio de Zapatoca, tomando como base la presente acta de supervisión y autorización del pago ÚNICO por valor de **DOS MILLONES OCHOCIENTOS MIL PESOS ($2.800.000)**

1. RELACIÓN DE ACTAS DE PAGO

De acuerdo con el avance de ejecución del contrato a la fecha, las actas de pago son:

ACTA	FECHA
ACTA DE PAGO UNICA	06 DE OCTUBRE DE 2026

2. SEGUMIENTO TÉCNICO

Una vez revisado el informe de actividades presentado por el contratista, como supervisor del objeto que se menciona anteriormente, manifiesto que el objeto del contrato se ha venido cumpliendo de manera adecuada y satisfactoria.

3. SEGUIMIENTO ADMINISTRATIVO SEGURIDAD SOCIAL

Así mismo se deja constancia de los siguientes pagos realizados por el contratista al sistema de seguridad social:

APORTES SALUD:		**EPS (Nombre):**	**EPS FAMISANAR**	
PERIODO COTIZACIÓN	**FECHA DE PAGO (día/mes/año)**	**PLANILLA No.**	**IBC (Ingreso base cotización)**	**VALOR COTIZACIÓN**
SEPTIEMBRE	05/10/2026	6038634461	$1.813.334	$226.700
OCTUBRE	05/10/2026	6038783361	$320.000	$40.000
APORTES PENSIÓN:		**FONDO (Nombre):**	**COLPENSIONES**	
PERIODO COTIZACIÓN	**FECHA DE PAGO (día/mes/año)**	**PLANILLA No.**	**IBC (Ingreso base cotización)**	**VALOR COTIZACIÓN**
SEPTIEMBRE	05/10/2026	6038634461	$1.813.334	$290.200
OCTUBRE	05/10/2026	6038783361	$320.000	$51200
APORTES ARL:		**ARL (Nombre):**	**POSITIVA**	
PERIODO COTIZACIÓN	**FECHA DE PAGO (día/mes/año)**	**PLANILLA No.**	**IBC (Ingreso base cotización)**	**VALOR COTIZACIÓN**
SEPTIEMBRE	05/10/2026	6038634461	$1.813.334	$44.200
OCTUBRE	05/10/2026	6038783361	$320.000	$7.800

PARAFISCALES:		**PERIODO COTIZACIÓN:**	
FECHA DE PAGO (día/mes/año)	**PLANILLA No.**	**IBC (Ingreso base cotización)**	**VALOR COTIZACIÓN**
N/A	**N/A**	**N/A**	**N/A**
A.R.P.	**SENA**	**I.C.B.F.**	**CAJA COMPENSACIÓN**
N/A	**N/A**	**N/A**	**N/A**

Nota: los parafiscales no son obligatorios para las personas independientes.

4. SEGUIMIENTO AL CUMPLIMIENTO DEL OBJETO DEL CONTRATO Y LAS ACTIVIDADES ASIGNADAS

De acuerdo con las condiciones establecidas en el presente contrato y una vez revisada la documentación suministrada por el contratista con relación al desarrollo y ejecución del mismo, con el informe mensual de actividades del contratista de acuerdo con las obligaciones especificas pactadas, las actividades representativas realizadas durante la ejecución fueron:

No. OBLI	OBLIGACIÓN	ACTIVIDAD REALIZADA	EVIDENCIA	%
1.	Contribuir al cumplimiento de las metas y actividades establecidas en el Plan de Desarrollo 2024-2027 "HECHOS PARA LA GENTE"	1. Revisión de presupuesto, APUS y memorias de cantidades para el proyecto de la optimización de un tramo del acueducto desde la PTAP hacia el casco urbano de la red de distribución. 2. Revisión y formulación de presupuesto, APUS y memorias de cantidades de proyecto de mejoramiento de sedes rurales de diferentes Colegios del Municipio de Zapatoca. 3. Elaboración de documentos técnicos y formulación de presupuesto, APUS, y memorias de cantidades para proyecto de construcción de cancha sintética en el corregimiento La Fuente del Municipio de Zapatoca. 4. Visita al corregimiento La Plazuela para la revisión del estado actual de la cancha multifuncional del colegio de este corregimiento de Zapatoca. 5. Formulación de documentos para la presentación de proyectos de acuerdo ante Concejo Municipal para solicitar autorización de una operación de crédito público y un segundo proyecto de acuerdo para la solicitud de vigencias futuras.	Anexo 1 – Informe de Cumplimiento de Actividades	100%
2.	Apoyar el seguimiento e inspección técnico de obras con visitas de campo a las obras de infraestructura civil contratadas por el municipio cuando se requiera, revisión de documentos técnicos y actas correspondientes a la ejecución	1. Visita técnica a la carrera 6B entre calles 23 y 24, solicitud de la comunidad para revisar niveles y cotas de la vía en el acceso sobre la calle 23 y posible manejo de aguas en proyecto de pavimentación de la calle 23 entre carreras 6 y 7.	Anexo 1 – Informe de Cumplimiento de Actividades	100%
3.	Apoyar la formulación y revisión de documentos técnicos de proyectos de inversión oficiales y seguimiento	1. Revisión de presupuesto, APUS y memorias de cantidades para el proyecto de la optimización de un tramo del		

	a proyectos de infraestructura radicados por comunidades que requieran aprobación de la Secretaría de Planeación	acueducto desde la PTAP hacia el casco urbano de la red de distribución. 2. Revisión y formulación de presupuesto, APUS y memorias de cantidades de proyecto de mejoramiento de sedes rurales de diferentes Colegios del Municipio de Zapatoca. 3. Elaboración de documentos técnicos y formulación de presupuesto, APUS, y memorias de cantidades para proyecto de construcción de cancha sintética en el corregimiento La Fuente del Municipio de Zapatoca. 4. Recepción, Revisión y seguimiento a documentos de la Fundación Parque Zapatoca, en la formulación de convenio de asociación para la intervención del malecón en la quebrada la Uchuvala del Municipio de Zapatoca. 5. Formulación de documentos para la presentación de proyectos de acuerdo ante Concejo Municipal para solicitar autorización de una operación de crédito público y un segundo proyecto de acuerdo para la solicitud de vigencias futuras.		
4.	Revisar el avance de los procesos de licencias de construcción y demás modalidades, además del soporte al cumplimiento del control urbano de las mismas según el EOT, con el apoyo de visitas técnicas cuando se requieran. Realizar apoyo técnico al seguimiento y supervisión de los documentos de la formulación del EOT.	Se realizó mesa técnica con el contratista que tiene a cargo la formulación del EOT del Municipio de Zapatoca y que se encuentra radicado ante la Corporación Autónoma de Santander CAS para su revisión. Se revisan respuestas a observaciones presentadas por la CAS.	Anexo 1 – Informe de Cumplimiento de Actividades	100%
5.	Apoyar la elaboración de respuestas técnica a peticiones, quejas y reclamos (PQR), requerimientos de entes de control y solicitudes de la comunidad relacionadas con infraestructura pública.	1. Recepción, Revisión y seguimiento a documentos de la Fundación Parque Zapatoca, en la formulación de convenio de asociación para la intervención del malecón en la quebrada la Uchuvala del Municipio de Zapatoca. 2. Apoyo en la elaboración de respuesta a Juzgado Once Administrativo Oral del Circuito Judicial de Bucaramanga en tema de Derechos colectivos al goce del espacio público y la utilización y defensa de los bienes de uso público – presunto deterioro por falta de mantenimiento de calle 12 entre carreras 9 y 10 del casco	Anexo 1 – Informe de Cumplimiento de Actividades	100%

		urbano del municipio de Zapatoca-Santander.		
6.	Realizar el apoyo para la gestión y custodia del archivo técnico de proyectos y licencias de construcción.	Se realizó el debido apoyo para la gestión y custodia del archivo técnico de proyectos y licencias de construcción.	Archivo de la secretaría de Planeación	100%
7.	Apoyar el acompañamiento a comités de obra y socialización comunitaria, mesas de trabajo, comités de seguimiento de obra y jornadas de socialización con veedurías ciudadanas y beneficiarios directos de los proyectos en ejecución.	1. Participación en mesa técnica para la formulación del proyecto de la optimización de un tramo de acueducto desde la PTAP hacia la red de distribución del municipio en el casco urbano de Zapatoca.	Anexo 1 – Informe de Cumplimiento de Actividades	100%
8.	Apoyo en la gestión de la Secretaría de Planeación en aspectos que el supervisor requiera.	1. Visita técnica a la carrera 6B entre calles 23 y 24, solicitud de la comunidad para revisar niveles y cotas de la vía en el acceso sobre la calle 23 y posible manejo de aguas en proyecto de pavimentación de la calle 23 entre carreras 6 y 7. 2. Formulación de documentos para la presentación de proyectos de acuerdo ante Concejo Municipal para solicitar autorización de una operación de crédito público y un segundo proyecto de acuerdo para la solicitud de vigencias futuras. 3. Apoyo en la elaboración de respuesta a Juzgado Once Administrativo Oral del Circuito Judicial de Bucaramanga en tema de Derechos colectivos al goce del espacio público y la utilización y defensa de los bienes de uso público – presunto deterioro por falta de mantenimiento de calle 12 entre carreras 9 y 10 del casco urbano del municipio de Zapatoca-Santander.	Anexo 1 – Informe de Cumplimiento de Actividades	100%
9.	Apoyar la elaboración de evaluaciones de orden técnico de los procesos que adelante el municipio de Zapatoca, Santander, donde sea designado como miembro del comité evaluador	Durante este periodo no se realizaron acciones que corresponden a esta actividad.		
10.	Las demás actividades que sean designadas por el supervisor del contrato en relación con el objeto contractual.	1. Recepción, Revisión y seguimiento a documentos de la Fundación Parque Zapatoca, en la formulación de convenio de asociación para la intervención del malecón en la quebrada la Uchuvala del Municipio de Zapatoca. 2. Visita al corregimiento La Plazuela para la revisión del estado actual de la cancha	Anexo 1 – Informe de Cumplimiento de Actividades	100%

		multifuncional del colegio de este corregimiento de Zapatoca. 3. Formulación de documentos para la presentación de proyectos de acuerdo ante Concejo Municipal para solicitar autorización de una operación de crédito público y un segundo proyecto de acuerdo para la solicitud de vigencias futuras. 4. Apoyo en la elaboración de respuesta a Juzgado Once Administrativo Oral del Circuito Judicial de Bucaramanga en tema de Derechos colectivos al goce del espacio público y la utilización y defensa de los bienes de uso público – presunto deterioro por falta de mantenimiento de calle 12 entre carreras 9 y 10 del casco urbano del municipio de Zapatoca-Santander.		

5. BALANCE FINANCIERO

CONCEPTO	VALOR INICIAL DEL CONTRATO	VALOR DEL ACTA
ACTA ÚNICA	$13.300.000	$2.800.000
VALOR ADICIONAL DEL CONTRATO:	$0	$0
SALDO POR EJECUTAR DEL CONTRATO:		$10.500.000
SUMA TOTAL DEL CONTRATO:	$13.300.000	$13.300.000

6. ACREDITACIÓN DE PAGO ESTAMPILLAS

El contratista cancelo los respetivos derechos Departamentales, según recibo de estampilla No. 2502600630083, de fecha 06 de octubre de 2026.

Que esta Supervisión verificó el cumplimiento de las obligaciones de seguridad social, de lo cual reposa copia en la carpeta, de los pagos correspondientes a Salud y Pensión y ARL.

Por lo anterior, el suscrito, **CARLOS ARTURO ACEVEDO MANTILLA** en calidad de Secretario de Planeación e Infraestructura (E) hace constar que la información suministrada en el presente informe es veraz y cumple con los parámetros establecidos en la ejecución del objeto del contrato

Se expide en Zapatoca, a los 06 días del mes de octubre de 2026

SUPERVISOR		CONTRATISTA	
FIRMA		FIRMA	
NOMBRES Y APELLIDOS:	**CARLOS ARTURO ACEVEDO MANTILLA**	NOMBRES Y APELLIDOS:	DARWING ASDRUBAL CACERES BOHORQUEZ
CARGO:	SECRETARIO DE PLANEACIÓN E INFRAESTRUCTURA (E)	C.C.No.	91.533.885 DE BUCARAMANGA

ING. DARWING A. CÁCERES BOHÓRQUEZ

INFORME ACTIVIDADES CONTRATO DE PRESTACIÓN DE SERVICIOS No. 112 - CO1.PCCNTR.9942433 DE 2026

OBJETO: "PRESTAR LOS SERVICIOS PROFESIONALES COMO INGENIERO (A) CIVIL EN LA SECRETARIA DE PLANEACION E INFRAESTRUCTURA PARA BRINDAR APOYO EN EL SEGUIMIENTO, EJECUCIÓN DE ESTUDIOS, PROYECTOS Y OBRAS QUE ADELANTE EL MUNICIPIO DE ZAPATOCA SANTANDER"

CONTRATANTE: MUNICIPIO DE ZAPATOCA - SANTANDER.

CONTRATISTA: ING. DARWING A. CÁCERES BOHÓRQUEZ

OCTUBRE DE 2026

ING. DARWING A. CÁCERES BOHÓRQUEZ

1. TIPO DE CONTRATO: CONTRATO DE PRESTACIÓN DE SERVICIOS

1.1. INFORMACION GENERAL DEL CONTRATO

OBJETO	"PRESTAR LOS SERVICIOS PROFESIONALES COMO INGENIERO (A) CIVIL EN LA SECRETARIA DE PLANEACION E INFRAESTRUCTURA PARA BRINDAR APOYO EN EL SEGUIMIENTO, EJECUCIÓN DE ESTUDIOS, PROYECTOS Y OBRAS QUE ADELANTE EL MUNICIPIO DE ZAPATOCA SANTANDER"
VALOR TOTAL DEL CONTRATO	TRECE MILLONES TRESCIENTOS MIL PESOS MCTE ($13.300.000,00).
CONTRATISTA	**DARWING ASDRUBAL CÁCERES BOHÓRQUEZ**
IDENTIFICACIÓN	C.C. 91.533.885 DE BUCARAMANGA
REPRESENTANTE LEGAL	N/A
IDENTIFICACIÓN	N/A
FECHA DE INICIACION	14 DE SEPTIEMBRE DE 2026
FECHA DE SUSPENSIÓN	N/A
FECHA DE REINICIO	N/A
FECHA DE TERMINACION ACTUALIZADO	03 DE OCTUBRE DE 2026
PERIODO DE COBRO	14 DE SEPTIEMBRE AL 03 DE OCTUBRE DE 2026

ACTIVIDADES EJECUTADAS SEGÚN OBLIGACIONES CONTRATO:

No.	OBLIGACIÓN	ACTIVIDAD REALIZADA	%
1.	Contribuir al cumplimiento de las metas y actividades establecidas en el Plan de Desarrollo 2024-2027 "HECHOS PARA LA GENTE"	1. Revisión de presupuesto, APUS y memorias de cantidades para el proyecto de la optimización de un tramo del acueducto desde la PTAP hacia el casco urbano de la red de distribución. 2. Revisión y formulación de presupuesto, APUS y memorias de cantidades de proyecto de mejoramiento de sedes rurales de diferentes Colegios del Municipio de Zapatoca.	100%

		3. Elaboración de documentos técnicos y formulación de presupuesto, APUS, y memorias de cantidades para proyecto de construcción de cancha sintética en el corregimiento La Fuente del Municipio de Zapatoca. 4. Visita al corregimiento La Plazuela para la revisión del estado actual de la cancha multifuncional del colegio de este corregimiento de Zapatoca. 5. Formulación de documentos para la presentación de proyectos de acuerdo ante Concejo Municipal para solicitar autorización de una operación de crédito público y un segundo proyecto de acuerdo para la solicitud de vigencias futuras.	
2.	Apoyar el seguimiento e inspección técnico de obras con visitas de campo a las obras de infraestructura civil contratadas por el municipio cuando se requiera, revisión de documentos técnicos y actas correspondientes a la ejecución	1. Visita técnica a la carrera 6B entre calles 23 y 24, solicitud de la comunidad para revisar niveles y cotas de la vía en el acceso sobre la calle 23 y posible manejo de aguas en proyecto de pavimentación de la calle 23 entre carreras 6 y 7.	100%
3.	Apoyar la formulación y revisión de documentos técnicos de proyectos de inversión oficiales y seguimiento a proyectos de infraestructura radicados por comunidades que requieran aprobación de la Secretaría de Planeación	1. Revisión de presupuesto, APUS y memorias de cantidades para el proyecto de la optimización de un tramo del acueducto desde la PTAP hacia el casco urbano de la red de distribución. 2. Revisión y formulación de presupuesto, APUS y memorias de cantidades de proyecto de mejoramiento de sedes rurales de diferentes Colegios del Municipio de Zapatoca. 3. Elaboración de documentos técnicos y formulación de presupuesto, APUS, y memorias de cantidades para proyecto de construcción de cancha sintética en el corregimiento La Fuente del Municipio de Zapatoca. 4. Recepción, Revisión y seguimiento a documentos de la Fundación Parque Zapatoca, en la formulación de convenio de asociación para la intervención del malecón en la quebrada la Uchuvala del Municipio de Zapatoca. 5. Formulación de documentos para la presentación de proyectos de acuerdo ante Concejo Municipal para solicitar autorización de una operación de crédito público y un segundo proyecto de acuerdo para la solicitud de vigencias futuras.	
4.	Revisar el avance de los procesos de licencias de construcción y demás modalidades, además del soporte al cumplimiento del control urbano de las	Se realizó mesa técnica con el contratista que tiene a cargo la formulación del EOT del Municipio de Zapatoca y que se encuentra radicado ante la Corporación Autónoma de	100%

	mismas según el EOT, con el apoyo de visitas técnicas cuando se requieran. Realizar apoyo técnico al seguimiento y supervisión de los documentos de la formulación del EOT.	Santander CAS para su revisión. Se revisan respuestas a observaciones presentadas por la CAS.	
5.	Apoyar la elaboración de respuestas técnica a peticiones, quejas y reclamos (PQR), requerimientos de entes de control y solicitudes de la comunidad relacionadas con infraestructura pública.	1. Recepción, Revisión y seguimiento a documentos de la Fundación Parque Zapatoca, en la formulación de convenio de asociación para la intervención del malecón en la quebrada la Uchuvala del Municipio de Zapatoca. 2. Apoyo en la elaboración de respuesta a Juzgado Once Administrativo Oral del Circuito Judicial de Bucaramanga en tema de Derechos colectivos al goce del espacio público y la utilización y defensa de los bienes de uso público – presunto deterioro por falta de mantenimiento de calle 12 entre carreras 9 y 10 del casco urbano del municipio de Zapatoca-Santander.	100%
6.	Realizar el apoyo para la gestión y custodia del archivo técnico de proyectos y licencias de construcción.	Se realizó el debido apoyo para la gestión y custodia del archivo técnico de proyectos y licencias de construcción.	100%
7.	Apoyar el acompañamiento a comités de obra y socialización comunitaria, mesas de trabajo, comités de seguimiento de obra y jornadas de socialización con veedurías ciudadanas y beneficiarios directos de los proyectos en ejecución.	1. Participación en mesa técnica para la formulación del proyecto de la optimización de un tramo de acueducto desde la PTAP hacia la red de distribución del municipio en el casco urbano de Zapatoca.	100%
8.	Apoyo en la gestión de la Secretaría de Planeación en aspectos que el supervisor requiera.	1. Visita técnica a la carrera 6B entre calles 23 y 24, solicitud de la comunidad para revisar niveles y cotas de la vía en el acceso sobre la calle 23 y posible manejo de aguas en proyecto de pavimentación de la calle 23 entre carreras 6 y 7. 2. Formulación de documentos para la presentación de proyectos de acuerdo ante Concejo Municipal para solicitar autorización de una operación de crédito público y un segundo proyecto de acuerdo para la solicitud de vigencias futuras. 3. Apoyo en la elaboración de respuesta a Juzgado Once Administrativo Oral del Circuito Judicial de Bucaramanga en tema de Derechos colectivos al goce del espacio público y la utilización y defensa de los bienes de uso público – presunto deterioro por falta de mantenimiento de calle 12 entre carreras 9 y 10 del casco urbano del municipio de Zapatoca-Santander.	100%

9.	Apoyar la elaboración de evaluaciones de orden técnico de los procesos que adelante el municipio de Zapatoca, Santander, donde sea designado como miembro del comité evaluador	Durante este periodo no se realizaron acciones que corresponden a esta actividad.	
10.	Las demás actividades que sean designadas por el supervisor del contrato en relación con el objeto contractual.	1. Recepción, Revisión y seguimiento a documentos de la Fundación Parque Zapatoca, en la formulación de convenio de asociación para la intervención del malecón en la quebrada la Uchuvala del Municipio de Zapatoca. 2. Visita al corregimiento La Plazuela para la revisión del estado actual de la cancha multifuncional del colegio de este corregimiento de Zapatoca. 3. Formulación de documentos para la presentación de proyectos de acuerdo ante Concejo Municipal para solicitar autorización de una operación de crédito público y un segundo proyecto de acuerdo para la solicitud de vigencias futuras. 4. Apoyo en la elaboración de respuesta a Juzgado Once Administrativo Oral del Circuito Judicial de Bucaramanga en tema de Derechos colectivos al goce del espacio público y la utilización y defensa de los bienes de uso público – presunto deterioro por falta de mantenimiento de calle 12 entre carreras 9 y 10 del casco urbano del municipio de Zapatoca-Santander.	100%

SEGURIDAD SOCIAL:

SEGURIDAD SOCIAL:			**EPS:**	**FAMISANAR**
			FSP:	**COLPENSIONES**
			ARP:	**POSITIVA**
PERIODO COTIZACIÓN	**FECHA DE PAGO (día/mes/año)**	**PLANILLA No.**	**IBC (Ingreso base cotización)**	**VALOR TOTAL**
SEPTIEMBRE	05/10/2026	6038634461	$1.813.334	$561.100
OCTUBRE	05/10/2026	6038783361	$320.000	$99.000

Se anexan Planillas N° **6038634461, 6038783361.**

1.1.1. ACTIVIDADES FINANCIERAS:

En cuanto a la parte financiera del contrato, éste contempla pagos parciales como se relaciona a continuación en el balance financiero.

VALOR INICIAL DEL CONTRATO	**$ 13.300.000,00**
PAGO ACTA ÚNICA	**$ 2.800.000,00**
SALDO A FAVOR DEL MUNICIPIO	**$ 10.500.000,00**

2. ANEXOS

- Planilla de Seguridad social.
- Cuenta de cobro.
- Estampillas departamentales.

ING. DARWING A. CÁCERES BOHÓRQUEZ

1. REVISIÓN PRESUPUESTO OPTIMIZACIÓN TRAMO ACUEDUCTO PTAP DE ADUCCIÓN A RED DE DISTRIBUCIÓN (14/09/2026)

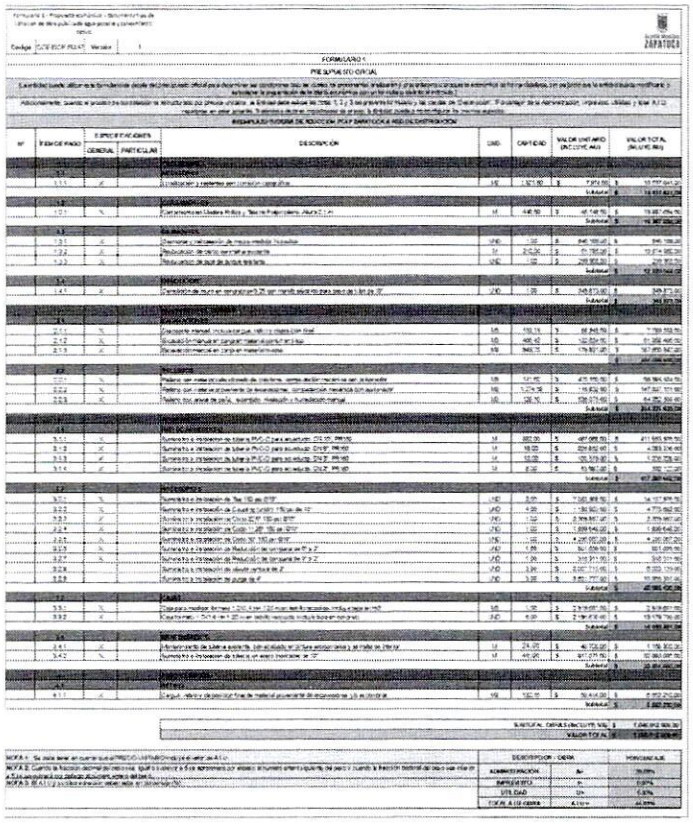

Entrega observaciones y sugerencias formulación proyecto, presupuesto, APUS y memorias de cantidades.

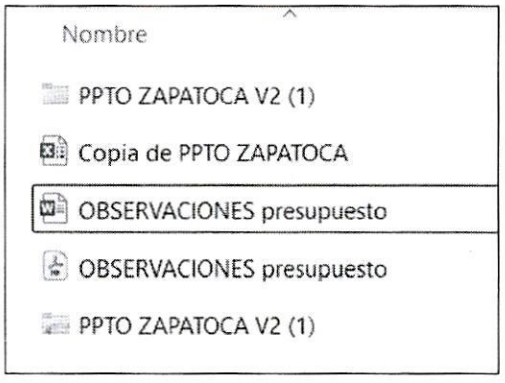

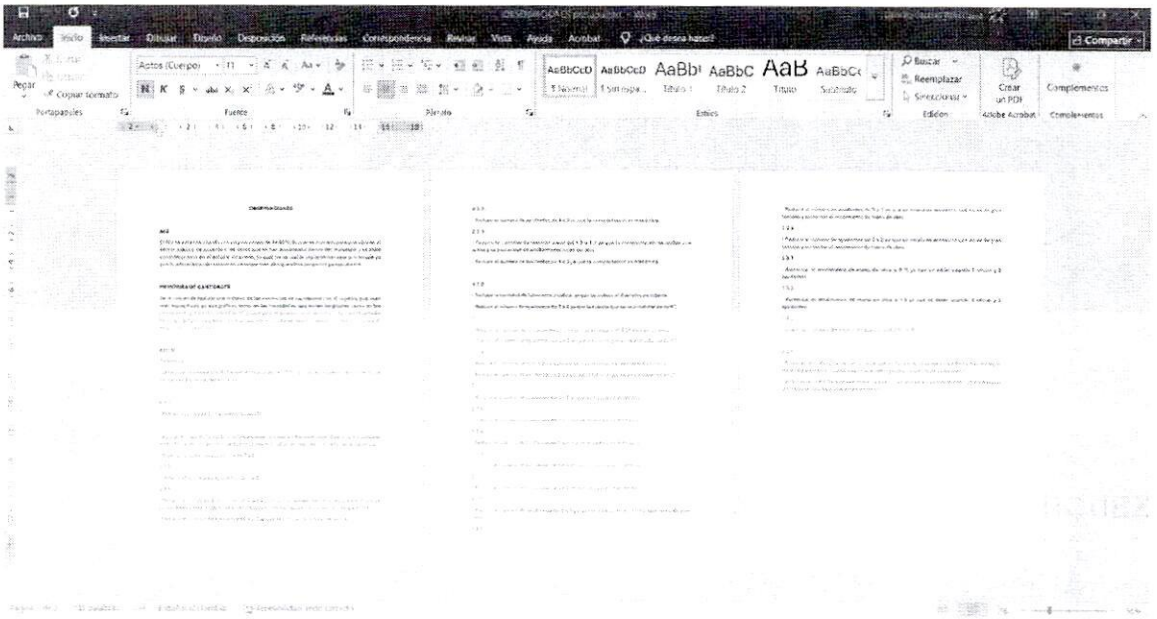

2. REVISIÓN PRESUPUESTOS ESCUELAS RURALES (15/09/2026)
   Se realiza revisión a presupuestos de mejoramiento de escuelas rurales, memorias de cantidades. Escuela Coscal, Escuela Hato, Escuela Palo Blanco, Escuela San Isidro. Se realiza documento de observaciones a supervisor.

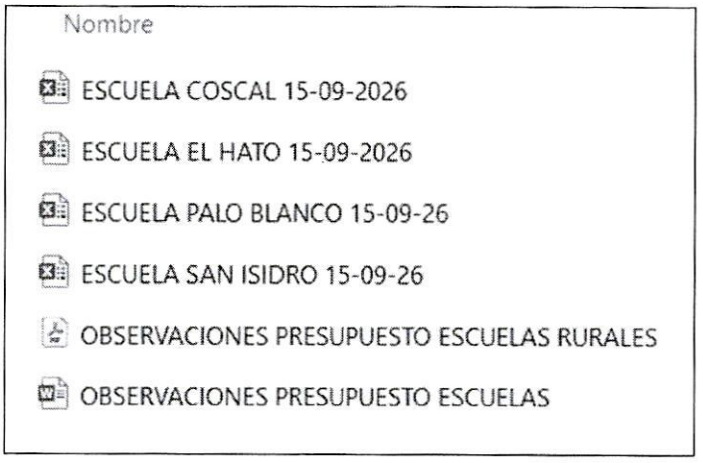

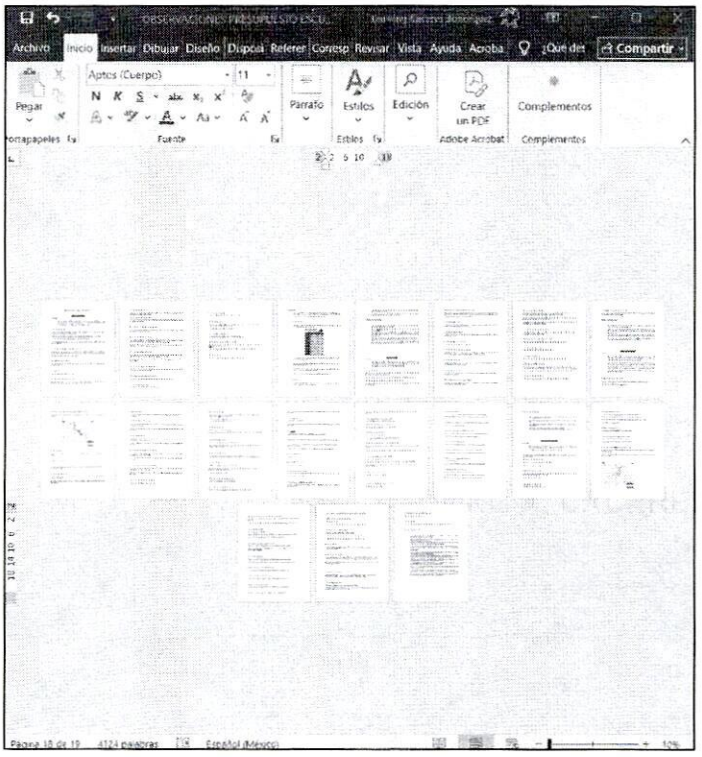

3. REUNION PRESUPUESTO OPTIMIZACIÓN ACUEDUCTO PTAP (14/09/2026).

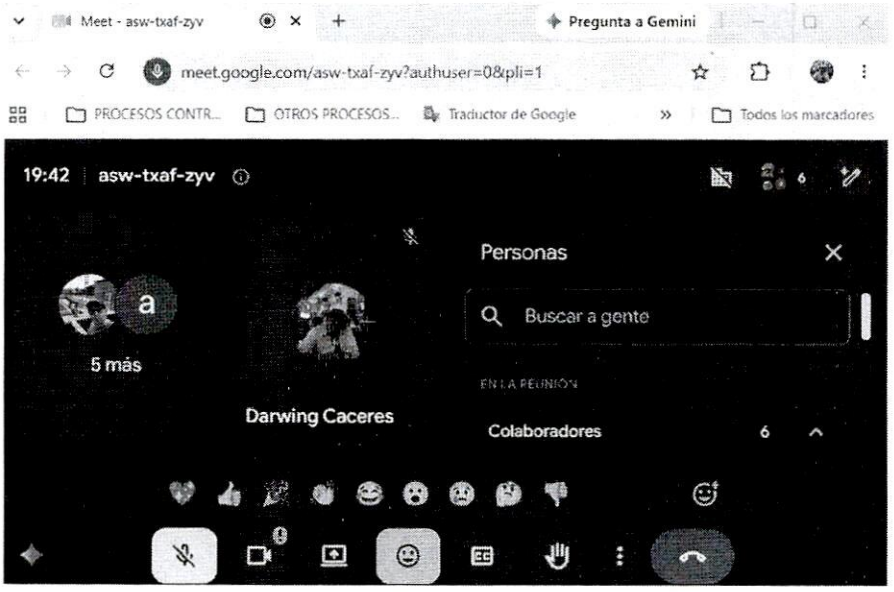

4. VISITA CARRERA 6B ENTRE CALLES 23 Y 24 (15/09/2026)
   A solicitud de la comunidad se realiza visita a la calle en mención con el acompañamiento del señor Gonzalo Pinilla para revisar niveles de la vía en el acceso sobre la calle 23 y posible manejo de aguas en proyecto de pavimentación de la calle 23 entre carreras 6 y 7.

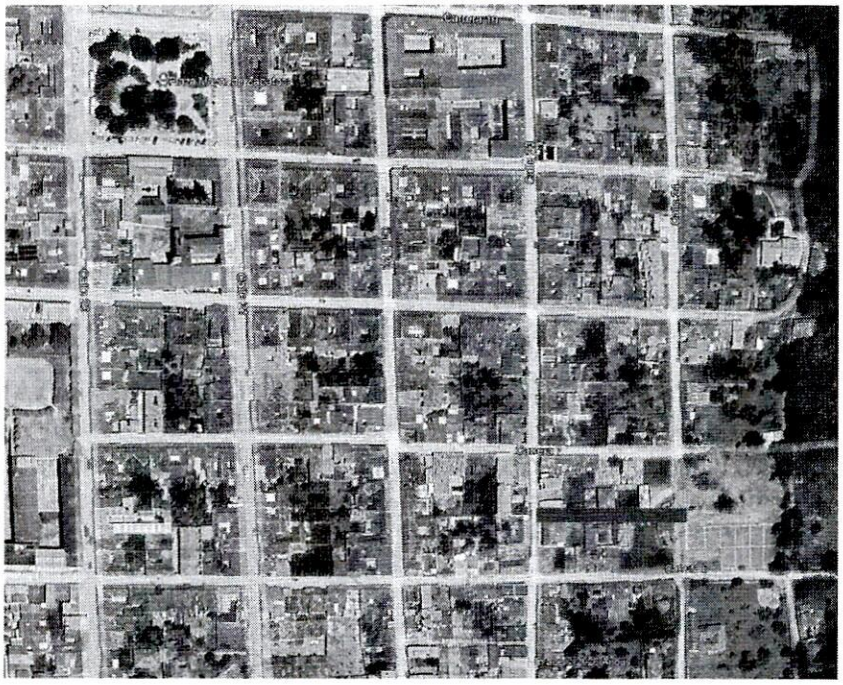

5. REVISION PROYECTO CONSTRUCCION CANCHA DE MICROFUTBOL CORREGIMIENTO LA FUENTE
   (21/09/2026)

   - Elaboración de documento técnico memorias estructurales

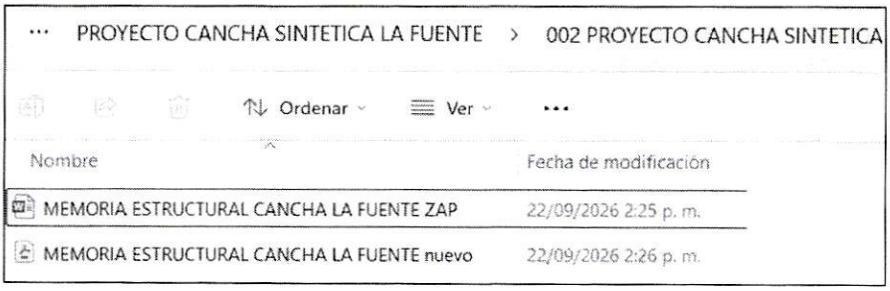

   - Elaboración de planos estructurales del proyecto.

6. PROYECTO FUNDACIÓN PARQUE ZAPATOCA
   MIGUEL GUSTAVO NEIRA RUEDA (3167401875)
   miguelgustavoneirarueda@gmail.com
   Predios quebrada Uchuvala.
   Documento de conveniencia y oportunidad para acuerdo macro.

   Recepción y Revisión documentos convenio marco de asociación.

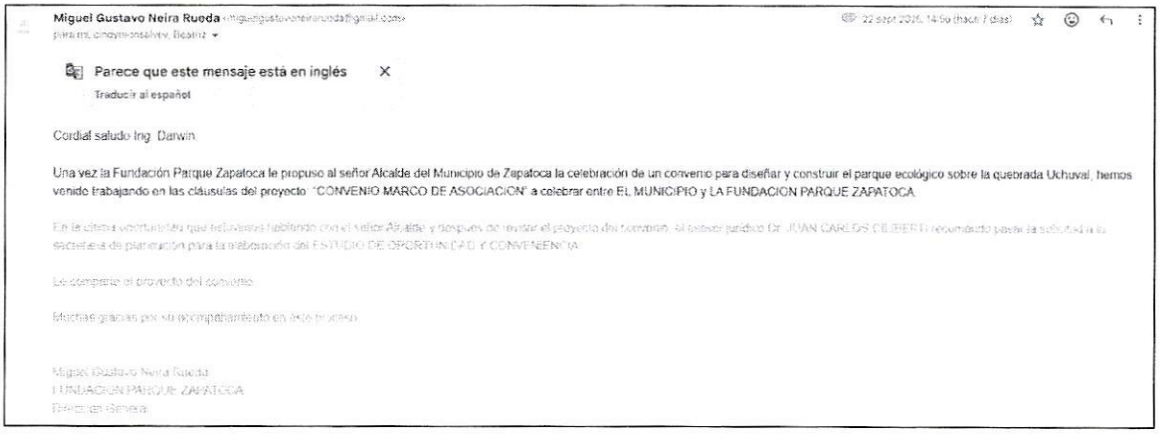

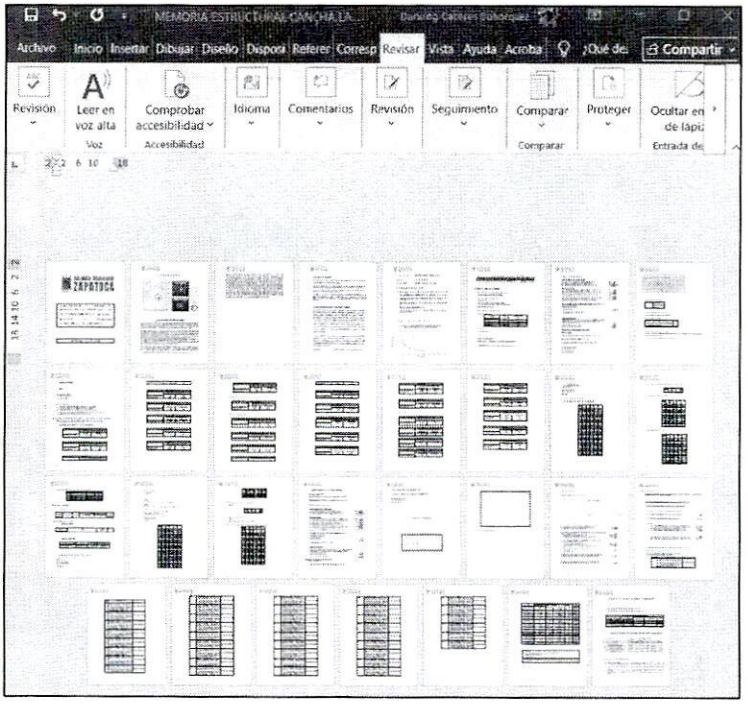

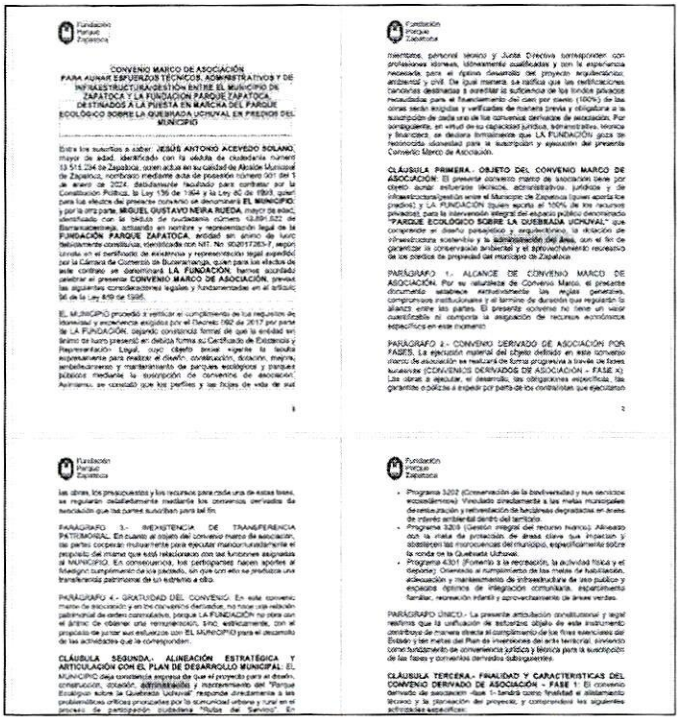

CONVENIO MARCO DE ASOCIACIÓN
PARA AUNAR ESFUERZOS TÉCNICOS, ADMINISTRATIVOS Y DE INFRAESTRUCTURA/GESTIÓN ENTRE EL MUNICIPIO DE ZAPATOCA Y LA FUNDACION PARQUE ZAPATOCA, DESTINADOS A LA PUESTA EN MARCHA DEL PARQUE ECOLÓGICO SOBRE LA QUEBRADA UCHUVAL EN PREDIOS DEL MUNICIPIO

Entre los suscritos a saber: **JESÚS ANTONIO ACEVEDO SOLANO**, mayor de edad, identificado con la cédula de ciudadanía número 13.515.234 de Zapatoca, quien actúa en su calidad de Alcalde Municipal de Zapatoca, nombrado mediante acta de posesión número 001 del 1 de enero de 2024, debidamente facultado para contratar por la Constitución Política, la Ley 136 de 1994 y la Ley 80 de 1993, quien para los efectos del presente convenio se denominará **EL MUNICIPIO**, y por la otra parte, **MIGUEL GUSTAVO NEIRA RUEDA**, mayor de edad, identificado con la cédula de ciudadanía número 13.891.822 de Bucaramanga, actuando en nombre y representación legal de la **FUNDACIÓN PARQUE ZAPATOCA**, entidad sin ánimo de lucro debidamente constituida, identificada con NIT. No. 902017283-7, según consta en el certificado de existencia y representación legal expedido por la Cámara de Comercio de Bucaramanga, quien para los efectos de este contrato se denominará **LA FUNDACIÓN**, hemos acordado celebrar el presente **CONVENIO MARCO DE ASOCIACIÓN**, previas las siguientes consideraciones legales y fundamentadas en el artículo 96 de la Ley 489 de 1998:

EL MUNICIPIO procedió a verificar el cumplimiento de los requisitos de idoneidad y experiencia exigidos por el Decreto 1082 de 2015 por parte de LA FUNDACIÓN, siguiendo constancia formal de que la entidad sin ánimo de lucro presentó el debido forma su Certificado de Existencia y Representación Legal, cuyo objeto social vigente la faculta expresamente para realizar el diseño, construcción, dotación, mejora, embellecimiento y mantenimiento de parques ecológicos y parques públicos mediante la suscripción de convenios de asociación. Asimismo, se constató que los perfiles y las hojas de vida de sus

1

Fundación Parque Zapatoca

miembros, personal técnico y Junta Directiva corresponden con profesiones idóneas, idóneamente cualificadas y con la experiencia necesaria para el óptimo desarrollo del proyecto arquitectónico, ambiental y civil. De igual manera, se ratifica que las certificaciones tributarias destinadas a acreditar la suficiencia de los fondos privados recaudados para el financiamiento del cien por ciento (100%) de las obras serán exigidas y verificadas de manera previa y obligatoria a la suscripción de cada una de las convenios derivados de asociación. Por consiguiente, en virtud de su capacidad jurídica, administrativa, técnica y financiera, se declara formalmente que LA FUNDACIÓN goza de reconocida idoneidad para la suscripción y ejecución del presente Convenio Marco de Asociación.

CLÁUSULA PRIMERA.- OBJETO DEL CONVENIO MARCO DE ASOCIACIÓN: El presente convenio marco de asociación tiene por objeto aunar esfuerzos técnicos, administrativos, jurídicos y de infraestructura/gestión entre el Municipio de Zapatoca (quien aporta los predios) y LA FUNDACIÓN (quien aporta el 100% de los recursos privados), para la intervención integral del espacio público denominado "**PARQUE ECOLÓGICO SOBRE LA QUEBRADA UCHUVAL**" que comprende el diseño paisajístico y arquitectónico, la dotación de infraestructura sostenible y la adecuación del área, con el fin de garantizar la conservación ambiental y el aprovechamiento recreativo de los predios de propiedad del municipio de Zapatoca.

PARÁGRAFO 1.- ALCANCE DE CONVENIO MARCO DE ASOCIACIÓN. Por su naturaleza de Convenio Marco, el presente documento establece exclusivamente las reglas generales, compromisos institucionales y el término de duración que regularán la alianza entre las partes. El presente acuerdo no tiene un valor cuantificable ni comporta la asignación de recursos económicos específicos en este momento.

PARÁGRAFO 2.- CONVENIO DERIVADO DE ASOCIACIÓN POR FASES. La ejecución material del objeto definido en este convenio marco de asociación se realizará de forma progresiva a través de fases sucesivas (CONVENIOS DERIVADOS DE ASOCIACIÓN – FASE X). Las obras a ejecutar, el desembolso, las obligaciones específicas, las garantías a otorgar a exigir por parte de los contratistas que ejecutarán

2

Fundación Parque Zapatoca

las obras, los presupuestos y los recursos para cada una de estas fases, se regularán detalladamente mediante los convenios derivados de ejecución que las partes suscriban para tal fin.

PARÁGRAFO 3.- INEXISTENCIA DE TRANSFERENCIA PATRIMONIAL. En cuanto al objeto del convenio marco de asociación, las partes cooperan mutuamente para ejecutar mancomunadamente el propósito del mismo que está relacionado con las funciones asignadas al MUNICIPIO. En consecuencia, los participantes hacen aportes al financiamiento del proyecto, sin que con ello se produzca una transferencia patrimonial de un extremo a otro.

PARÁGRAFO 4.- GRATUIDAD DEL CONVENIO. En este convenio marco de asociación y en los convenios derivados, no hace una relación patrimonial de orden conmutativo, porque LA FUNDACIÓN no obra con el ánimo de obtener una remuneración, sino, estrictamente, con el propósito de aunar sus esfuerzos con EL MUNICIPIO para el desarrollo de las actividades que le corresponden.

CLÁUSULA SEGUNDA.- ALINEACIÓN ESTRATÉGICA Y ARTICULACIÓN CON EL PLAN DE DESARROLLO MUNICIPAL. EL MUNICIPIO deja constancia expresa de que el proyecto para el diseño, construcción, dotación, administración y mantenimiento del "Parque Ecológico sobre la Quebrada Uchuval" responde directamente a las problemáticas críticas priorizadas por la comunidad urbana y rural en el proceso de participación ciudadana "Rutas del Territorio". En

Fundación Parque Zapatoca

- Programa 3202 (Conservación de la biodiversidad y sus servicios ecosistémicos): Vinculado directamente a las metas municipales de restauración y reforestación de hectáreas degradadas en áreas de interés ambiental dentro del territorio.
- Programa 3203 (Gestión integral del recurso hídrico): Alineado con la meta de protección de áreas clave que impactan y abastecen las microcuencas del municipio, específicamente sobre la ronda de la Quebrada Uchuval.
- Programa 4301 (Fomento a la recreación, la actividad física y el deporte): Orientado al cumplimiento de las metas de habilitación, adecuación y mantenimiento de infraestructura de uso público y espacios óptimos de integración comunitaria, esparcimiento familiar, recreación infantil y aprovechamiento de áreas verdes.

PARÁGRAFO ÚNICO.- La presente articulación constitucional y legal reafirma que la unificación de esfuerzos objeto de este instrumento contribuye de manera directa al cumplimiento de los fines esenciales del Estado y las metas del Plan de inversiones del ente territorial, sirviendo como fundamento de conveniencia jurídica y técnica para la suscripción de las fases y convenios derivados subsiguientes.

CLÁUSULA TERCERA.- FINALIDAD Y CARACTERÍSTICAS DEL CONVENIO DERIVADO DE ASOCIACIÓN – FASE 1: El convenio derivado de asociación -fase 1- tendrá como finalidad el alistamiento técnico y la planeación del proyecto, y comprenderá las siguientes actividades específicas:

7. VISITA CORREGIMIENTO LA PLAZUELA, REVISIÓN ESTADO ACTUAL CANCHA MULTIFUNCIONAL COLEGIO. (25/09/2026)

Se adelanta visita al Corregimiento La Plazuela para realizar la revisión del estado actual de la cancha multifuncional del Colegio, por solicitud de la comunidad y del personal de la sede educativa.





8. ELABORACIÓN Y AJUSTE DE PRESUPUESTOS PARA LA ADECUACIÓN DE ESCUELAS RURALES COSCAL, HATO, SAN ISIDRO Y PALO BLANCO.

   Elaboración y ajuste de presupuesto, APUS, memorias de cantidades y documentos para el proyecto de Adecuación de las Escuelas Rurales Coscal, Hato, San Isidro y Palo Blanco del municipio de Zapatoca.

9. FORMULACIÓN DE PROYECTO DE ACUERDO PARA PRESENTAR AL CONCEJO MUNICIPAL. MEJORAMIENTO VIAL

Elaboración de documentos de presentación y exposición de motivos.

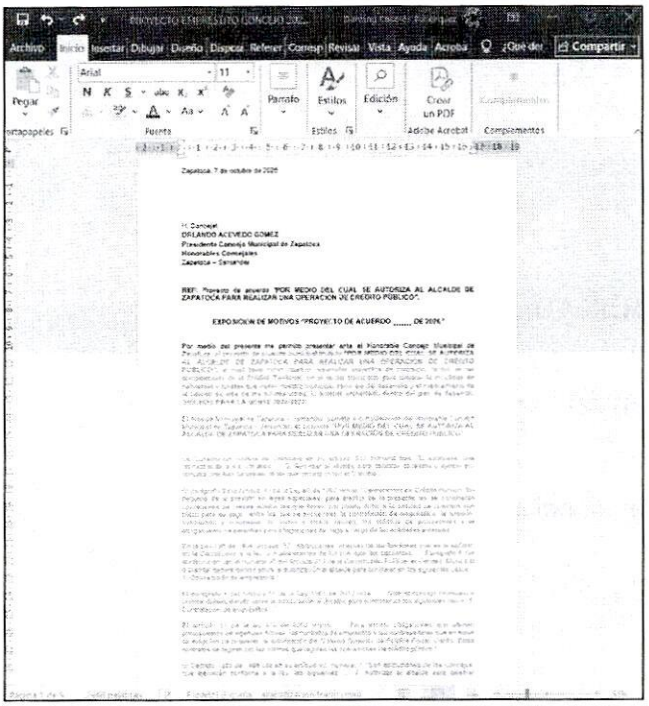

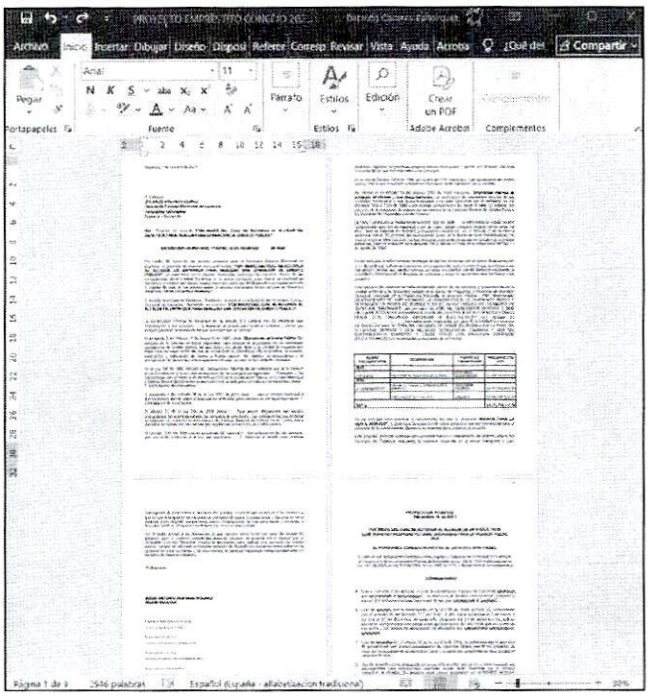

- Elaboración de documento proyecto de acuerdo por medio del cual se autoriza al alcalde de zapatoca para realizar una operación de crédito público

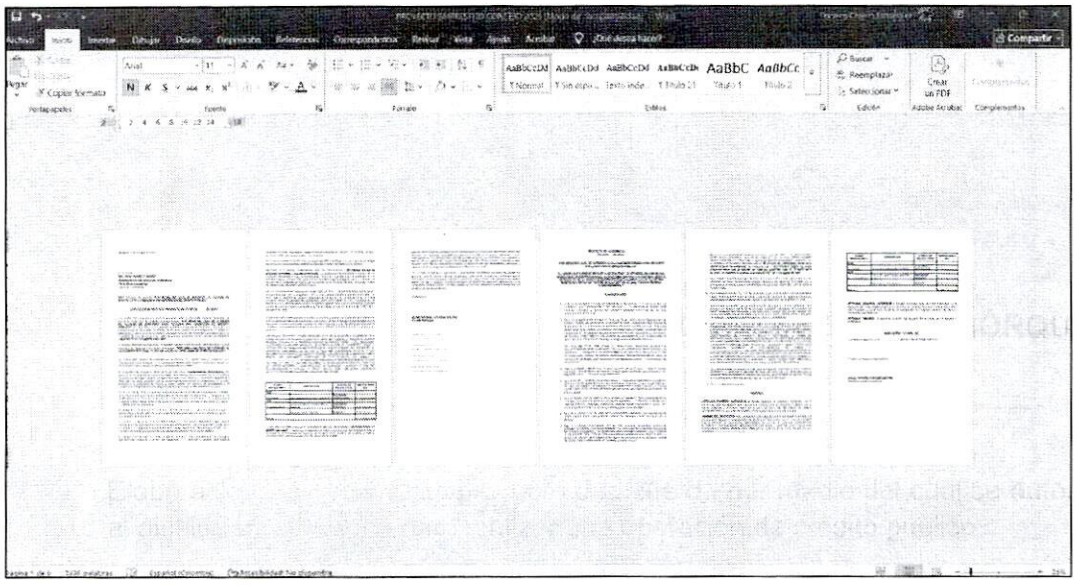

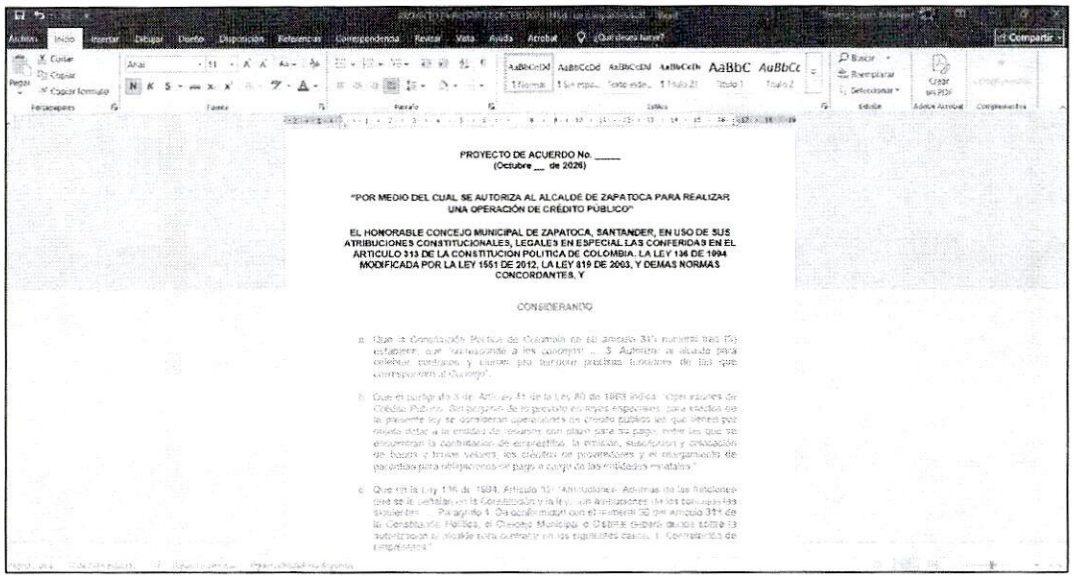

PROYECTO DE ACUERDO No. _____
(Octubre __ de 2026)

"POR MEDIO DEL CUAL SE AUTORIZA AL ALCALDE DE ZAPATOCA PARA REALIZAR UNA OPERACIÓN DE CRÉDITO PÚBLICO"

EL HONORABLE CONCEJO MUNICIPAL DE ZAPATOCA, SANTANDER, EN USO DE SUS ATRIBUCIONES CONSTITUCIONALES, LEGALES EN ESPECIAL LAS CONFERIDAS EN EL ARTICULO 313 DE LA CONSTITUCIÓN POLITICA DE COLOMBIA, LA LEY 136 DE 1994 MODIFICADA POR LA LEY 1551 DE 2012, LA LEY 819 DE 2003, Y DEMAS NORMAS CONCORDANTES, Y

CONSIDERANDO

a. Que la Constitución Política de Colombia en el artículo 311 numeral tres (3) establece que "corresponde a los concejos: ... 3. Autorizar al alcalde para celebrar contratos, y ejercer las demás funciones y prestar los servicios que correspondan al Municipio".

b. Que el parágrafo 3 del Artículo 11 de la Ley 80 de 1993 indica "operaciones de Crédito Público. Sin perjuicio de lo previsto en leyes especiales para efectos de la presente ley se considerarán operaciones de crédito público las que tienen por objeto dotar a la entidad de recursos con plazo para su pago, entre las que se encuentran la contratación de empréstitos, la emisión, suscripción y colocación de bonos o títulos valores, los créditos de proveedores y el otorgamiento de garantías para respaldar el pago a cargo de las entidades estatales."

c. Que en la Ley 136 de 1994, Artículo 10° "Atribuciones. Además de las funciones que se le señalen en la Constitución y la ley, corresponden [a los concejos las siguientes: ... Parágrafo 1. De conformidad con el numeral 3o del artículo 313 de la Constitución Política, el Concejo Municipal o Distrital otorgará facultad a la autoridad a la cual le corresponde celebrar los contratos para: 1. Comprometer vigencias

10. FORMULACIÓN PROYECTO DE ACUERDO PARA SOLICITAR AUTORIZACIÓN DE VIGENCIAS FUTURAS EN PROYECTOS.
    - Elaboración de documentos para presentar al Concejo Municipal del Proyecto de Acuerdo para solicitar autorización de vigencias futuras en proyectos.

11. REUNIÓN CON CONTRATISTA FORMULACIÓN EOT ZAPATOCA.

Se realizó mesa técnica con el contratista que tiene a cargo la formulación del EOT del Municipio de Zapatoca y que se encuentra radicado ante la Corporación Autónoma de Santander CAS para su revisión. Se revisan respuestas a observaciones presentadas por la CAS.

12. APOYO ELABORACIÓN RESPUESTA A JUZGADO ONCE ADMINISTRATIVO ORAL DEL CIRCUITO JUDICIAL DE BUCARAMANGA.

Apoyo en la elaboración de respuesta a Juzgado Once Administrativo Oral del Circuito Judicial de Bucaramanga en tema de Derechos colectivos al goce del espacio público y la utilización y defensa de los bienes de uso público – presunto deterioro por falta de mantenimiento de calle 12 entre carreras 9 y 10 del casco urbano del municipio de Zapatoca- Santander.

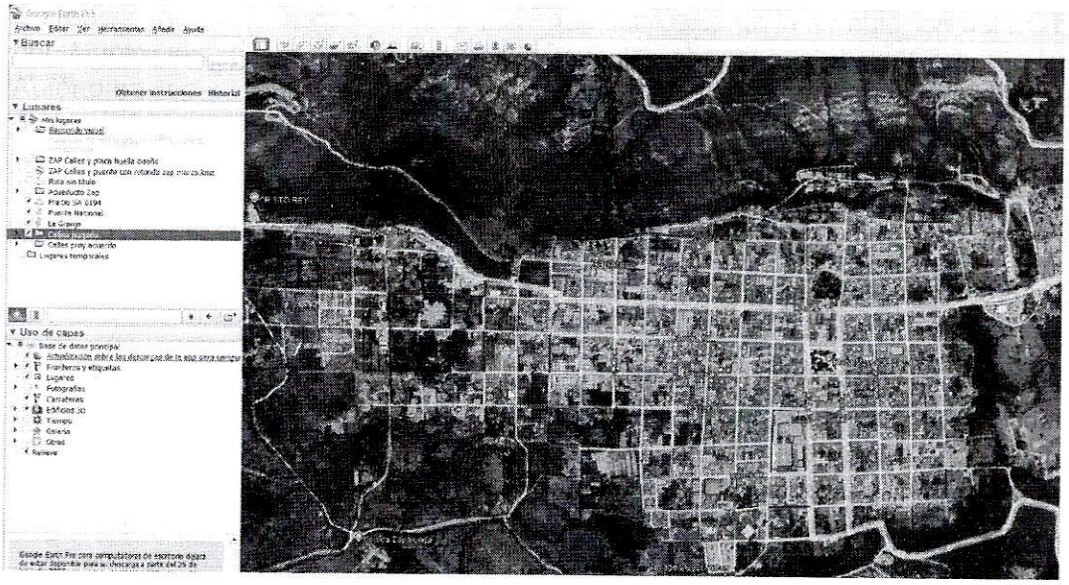

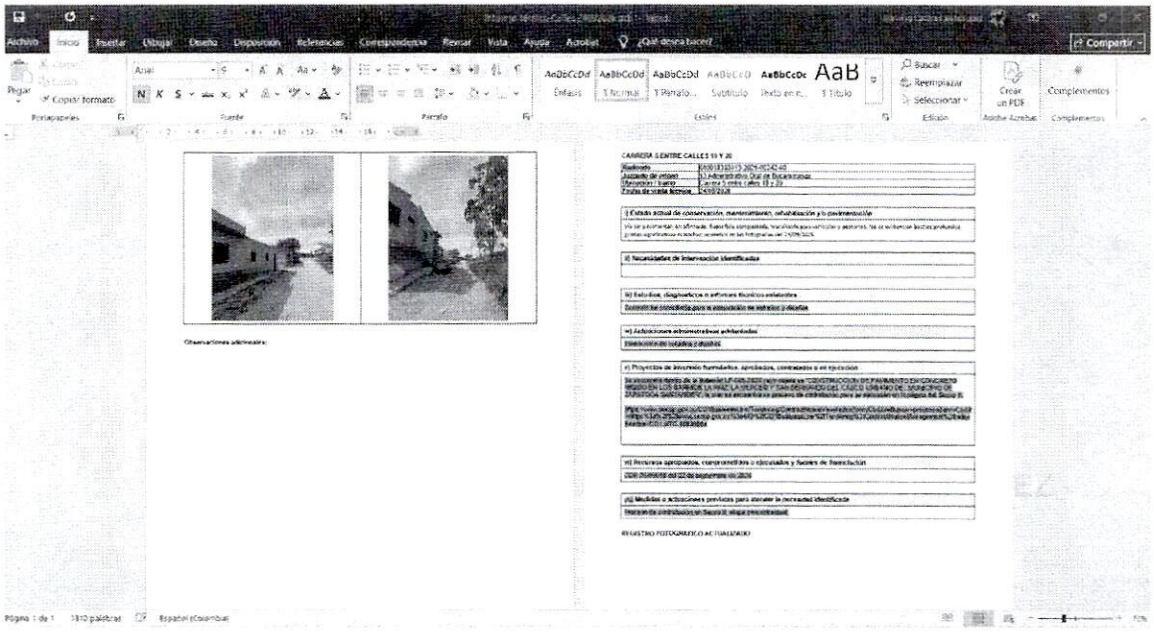

ING. DARWING ASDRÚBAL CÁCERES BOHÓRQUEZ
C.C 91.533.885 de Bucaramanga

CUENTA DE COBRO ÚNICA

MUNICIPIO DE ZAPATOCA

Nit. 890.204.138-3

Debe a:

DARWING ASDRUBAL CÁCERES BOHÓRQUEZ

Identificado con C.C. No. 91.533.885

La suma de DOS MILLONES OCHOCIENTOS MIL PESOS M/CTE ($2.800.000,00) por concepto de pago contrato de prestación de servicios profesionales No. 112 - CO1.PCCNTR.9942433 suscrito con el Municipio de Zapatoca el día 14 de septiembre de 2026, correspondiente al periodo desde el 14/09/2026 al 03/10/2026.

Se firma en Zapatoca Santander a los 06 días del mes de octubre de 2026.

DARWING A. CÁCERES BOHÓRQUEZ

C.C. No. 91.533.885

CÓDIGO DEPENDENCIA SUPERVISIÓN: 200

ACTA ÚNICA DE PAGO

1. DESCRIPCIÓN GENERAL:

CLASE DE CONTRATO:	PRESTACIÓN DE SERVICIOS			
CONTRATO No.	112 - CO1.PCCNTR.9942433	FECHA DEL CONTRATO: (día/mes/año)	14/09/2026	
OBJETO:	PRESTAR LOS SERVICIOS PROFESIONALES COMO INGENIERO (A) CIVIL EN LA SECRETARIA DE PLANEACION E INFRAESTRUCTURA PARA BRINDAR APOYO EN EL SEGUIMIENTO, EJECUCIÓN DE ESTUDIOS, PROYECTOS Y OBRAS QUE ADELANTE EL MUNICIPIO DE ZAPATOCA SANTANDER			
CONTRATANTE:	MUNICIPIO DE ZAPATOCA			
OFICINA GESTORA:	SECRETARIA DE PLANEACIÓN E INFRAESTRUCTURA			
NOMBRES Y APELLIDOS DEL SUPERVISOR:	CARLOS ARTURO ACEVEDO MANTILLA			
CARGO DEL SUPERVISOR:	SECRETARIO DE PLANEACIÓN E INFRAESTRUCTURA (E)			
CONTRATISTA:	DARWING ASDRUBAL CACERES BOHORQUEZ			
IDENTIFICACIÓN CONTRATISTA: (RUT y/o C.C.)	91.533.885 DE BUCARAMANGA			
REPRESENTANTE LEGAL:	N/A			
C.C. DEL REPRESENTANTE LEGAL:	N/A			
VALOR INICIAL DEL CONTRATO:	$13.300.000			
VALOR ADICIONAL DEL CONTRATO:	$ 0			
VALOR TOTAL DEL CONTRATO:	$13.300.000			
VALOR MENSUAL:	$4.200.000			
ANTICIPO Y/O PAGO ANTICIPADO (___%)	N/A			
PLAZO INICIAL:	TRES (03) MESES Y CINCO (05) DIAS			
PLAZO ADICIONAL:	N/A			
PLAZO TOTAL:	TRES (03) MESES Y CINCO (05) DIAS			
PERÍODO A QUE CORRESPONDE EL INFORME: (día/mes/año)	DESDE:	14/09/2026	HASTA:	03/10/2026
VALOR A PAGAR:	$2.800.000			
NÚMERO DE PAGOS REALIZADOS:	CERO (0)			

2. BALANCE DEL CONTRATO:

CONCEPTO	VALOR INICIAL DEL CONTRATO	VALOR DEL ACTA
ACTA ÚNICA DE PAGO	$13.300.000	$2.800.000
VALOR ADICIONAL DEL CONTRATO:		
SALDO POR EJECUTAR DEL CONTRATO:		**$10.500.000**
SUMA TOTAL DEL CONTRATO:	$13.300.000	$13.300.000

PLANILLA INTEGRADA AUTOLIQUIDACIÓN APORTES
SOPORTE DE PAGO GENERAL

Bancolombia

DATOS GENERALES DEL APORTANTE

TIPO IDENTIFICACIÓN:	CÉDULA DE CIUDADANÍA	NUMERO DE IDENTIFICACION:	91533885
NOMBRE O RAZÓN SOCIAL:			DARWING ASDRUBAL CACERES BOHORQUEZ CACERES BOHORQUEZ
CIUDAD/MUNICIPIO:	BUCARAMANGA	DEPARTAMENTO:	SANTANDER
DIRECCIÓN:	AV 88 20 83	TELÉFONO:	6941755
TIPO APORTANTE:	02-INDEPENDIENTE	CLASE APORTANTE:	I-INDEPENDIENTE
TIPO EMPRESA:	PRIVADA	ACTIVIDAD ECONOMICA:	Actividades reguladoras y facilitadoras de la act
FORMA DE PRESENTACIÓN:	UNICO		
APORTANTE EXONERADO PAGO APORTES SALUD, SENA E ICBF (REFORMA TRIBUTARIA):			NO

DATOS GENERALES DE LA PLANILLA

NUMERO PLANILLA:	6038783361			TIPO DE PLANILLA:	I-INDEPENDIENTES
PERIODO COTIZACIÓN OTROS	MES octubre	AÑO	2026	PERIODO COTIZACIÓN SALUD:	MES octubre AÑO 2026
DÍAS DE MORA:	0				
FECHA PAGO (aaaa/mm/dd):	2026/10/05			NÚMERO AUTORIZACIÓN:	711954820

TOTAL APORTES A PENSIÓN

ADMINISTRADORA		No. COTIZANTES	COTIZACIÓN	APORTES VOLUNTARIOS		FSP		MORA		TOTALES		
CÓDIGO	NOMBRE			EMPLEADOR	COTIZANTE	SOLIDARIDAD	SUBSISTENCIA	COTIZACIÓN	FSP	APORTES	MORA	VALOR PAGADO
25-14	25-14 COLPENSIONES	1	$ 51.200	$ 0	$ 0	$ 0	$ 0	$ 0	$ 0	$ 51.200	$ 0	$ 51.200
SUBTOTALES:										**$ 51.200**	**$ 0**	**$ 51.200**

TOTAL APORTES A SALUD

ADMINISTRADORA		No. COTIZANTES	INCAPACIDAD POR ENFERMEDAD		LICENCIA MATERNIDAD		SALDO A FAVOR		LIQUIDACIÓN		MORA		TOTALES			
CÓDIGO	NOMBRE		NUMERO AUTORIZACIÓN	VALOR	NUMERO AUTORIZACIÓN	VALOR	PLANILLA	VALOR	COTIZACIÓN	VALOR ADRES	COTIZACIÓN	VALOR ADRES	APORTES	MORA	DESCUENTO	VALOR PAGADO
EPS017	EPS017 FAMISANAR	1		$ 0		$ 0		$ 0	$ 40.000	$ 0	$ 0	$ 0	$ 40.000	$ 0	$ 0	$ 40.000
SUBTOTALES:													**$ 40.000**	**$ 0**	**$ 0**	**$ 40.000**

TOTAL APORTES A RIESGOS PROFESIONALES

ADMINISTRADORA		No. COTIZANTES	INCAPACIDAD IRP			SALDO A FAVOR		LIQUIDACIÓN	TOTALES			
CÓDIGO	NOMBRE		NUMERO AUTORIZACIÓN	VALOR	PAGO A OTROS RIESGOS	PLANILLA	VALOR	COTIZACIÓN	APORTES	MORA	DESCUENTO	VALOR PAGADO
14-23	14-23-POSITIVA COMPAÑIA DE SEGUROS S.A	1		$ 0	$ 0		$ 0	$ 7.800	$ 7.800	$ 0	$ 0	$ 7.800
SUBTOTALES:									**$ 7.800**	**$ 0**	**$ 0**	**$ 7.800**

LIQUIDACIÓN DETALLADA APORTES

| DATOS DEL COTIZANTE | | | | | | | | | | | | | | NOVEDADES | | | | | | | | | | | | | |

PLANILLA INTEGRADA AUTOLIQUIDACIÓN APORTES
SOPORTE DE PAGO GENERAL

Bancolombia

DATOS GENERALES DEL APORTANTE

TIPO IDENTIFICACIÓN:	CÉDULA DE CIUDADANÍA	NÚMERO DE IDENTIFICACIÓN:	91533885
NOMBRE O RAZÓN SOCIAL:			DARWING ASDRUBAL CACERES BOHORQUEZ CACERES BOHORQUEZ
CIUDAD/MUNICIPIO:	BUCARAMANGA	DEPARTAMENTO:	SANTANDER
DIRECCIÓN:	AV 88 20 83	TELÉFONO:	6941755
TIPO APORTANTE:	02-INDEPENDIENTE	CLASE APORTANTE:	I-INDEPENDIENTE
TIPO EMPRESA:	PRIVADA	ACTIVIDAD ECONÓMICA:	Actividades reguladoras y facilitadoras de la act
FORMA DE PRESENTACIÓN:	UNICO		
APORTANTE EXONERADO PAGO APORTES SALUD, SENA E ICBF (REFORMA TRIBUTARIA):			NO

DATOS GENERALES DE LA PLANILLA

NUMERO PLANILLA:		6038634461	TIPO DE PLANILLA:		I-INDEPENDIENTES
PERIODO COTIZACIÓN OTROS	MES septiembre	AÑO 2026	PERIODO COTIZACIÓN SALUD:	MES septiembre	AÑO 2026
DIAS DE MORA:		0			
FECHA PAGO (aaaa/mm/dd):		2026/10/05	NÚMERO AUTORIZACIÓN:		711896683

TOTAL APORTES A PENSIÓN

ADMINISTRADORA		No. COTIZANTES	COTIZACIÓN	APORTES VOLUNTARIOS		FSP		MORA		TOTALES		
CÓDIGO	NOMBRE			EMPLEADOR	COTIZANTE	SOLIDARIDAD	SUBSISTENCIA	COTIZACIÓN	FSP	APORTES	MORA	VALOR PAGADO
25-14	25-14 COLPENSIONES	1	$ 290.200	$ 0	$ 0	$ 0	$ 0	$ 0	$ 0	$ 290.200	$ 0	$ 290.200
SUBTOTALES:										**$ 290.200**	**$ 0**	**$ 290.200**

TOTAL APORTES A SALUD

ADMINISTRADORA		No. COTIZANTES	INCAPACIDAD POR ENFERMEDAD		LICENCIA MATERNIDAD		SALDO A FAVOR		LIQUIDACIÓN		MORA		TOTALES			
CÓDIGO	NOMBRE		NÚMERO AUTORIZACIÓN	VALOR	NÚMERO AUTORIZACIÓN	VALOR	PLANILLA	VALOR	COTIZACIÓN	VALOR ADRES	COTIZACIÓN	VALOR ADRES	APORTES	MORA	DESCUENTO	VALOR PAGADO
EPS017	EPS017-FAMISANAR	1		$ 0		$ 0		$ 0	$ 226.700	$ 0	$ 0	$ 0	$ 226.700	$ 0	$ 0	$ 226.700
SUBTOTALES:													**$ 226.700**	**$ 0**	**$ 0**	**$ 226.700**

TOTAL APORTES A RIESGOS PROFESIONALES

ADMINISTRADORA		No. COTIZANTES	INCAPACIDAD IRP			SALDO A FAVOR		LIQUIDACIÓN	TOTALES			
CÓDIGO	NOMBRE		NUMERO AUTORIZACIÓN	VALOR	PAGO A OTROS RIESGOS	PLANILLA	VALOR	COTIZACIÓN	APORTES	MORA	DESCUENTO	VALOR PAGADO
14-23	14-23-POSITIVA COMPAÑIA DE SEGUROS S.A	1		$ 0	$ 0		$ 0	$ 44.200	$ 44.200	$ 0	$ 0	$ 44.200
SUBTOTALES:									**$ 44.200**	**$ 0**	**$ 0**	**$ 44.200**

LIQUIDACIÓN DETALLADA APORTES

DATOS DEL COTIZANTE									NOVEDADES																					SEGURIDAD SOCIAL																												PARAFISCALES					
																														PENSIÓN									SALUD							ARP							CCF					
																																FSP		APORTES VOLUNTARIOS																																
Nº	IDENTIFICACIÓN	NOMBRES	TIPO COTIZANTE	SUBTIPO COTIZANTE	SALARIO BÁSICO	TIPO DE SALARIO	COLOMBIANO	EXTRANJERO	REFORMA TRIBUTARIA	ING	RET	TDE	TAE	TDP	TAP	COR	VSP	VST	SLN	COM	IGE	LMA	VAC	AVP	VCT	IRP	ADMIN	DÍAS COT	IBC	COTIZACIÓN	SUBSISTENCIA	SOLIDARIDAD	EMPLEADOR	EMPLEADO	INDICADOR TARIFA ESPECIAL	TOTAL APORTE	ADMIN	DÍAS COT	IBC	COTIZACIÓN	VALOR ADRES	TOTAL APORTE	ADMIN	DÍAS COT	IBC	CENTRO DE TRABAJO	TOTAL APORTE	DÍAS COT	IBC	ADMIN	TOTAL APORTE	TOTAL APORTE	TOTAL APORTE	TOTAL APORTE	TOTAL APORTE
1	CC 91533885	CACERES BOHORQUEZ DARWING ASDRUBAL	INDEPENDIENTE CONTRATO PRESTACION DE SERVICIOS		$ 3.200.000				NO	14																	25-14 COLPENSIONES	17	$ 1.813.334	$ 290.200	$ 0	$ 0	$ 0	$ 0	Normal	$ 290.200	EPS017-FAMISANAR	17	$ 1.813.334	$ 226.700	$ 0	$ 226.700	14-23-POSITIVA COMPAÑIA DE SEGUROS S.A.	17	$ 1.813.334	$ 91533885	$ 44.200	$ 0	$ 0	$ 0	$ 0	$ 0

TOTAL PAGADO: $ 561.100

Planilla Pagada

Recaudo de Estampillas

Gobernación de Santander
Secretaría de Hacienda

Recibo Nº
2502600630083

Trámite CONTRATOS DE PRESTACIÓN DE SERVICIOS

Contribuyente

PRO UIS	$ 56.000
PRO HOSPITAL	$ 56.000

Total a Pagar $ 112.000

Fecha de Expedición 2026/10/06 **Fecha Limite de Pago** 2026/10/13

Con destino a: **Alcaldia de Zapatoca**

Contribuyente Tipo de Doc. CC Número 91533885
Nombre DARWING ASDRUBAL CACERES BOHORQUEZ
Dirección Teléfono
Municipio Departamento

(415)7709998038639(8020)0250260063008 3(3900)000000011 2000(96)20261013

VALOR BASE	$ 2.800.000
VALOR TOTAL CONTRATO	$ 13.300.000
VALOR ORDEN DE PAGO	$ 2.800.000
FECHA CONTRATO	14/09/2026
NRO. CONTRATO	9942433
NUMERO ORDEN DE PAGO	1

Trámite

Gobernación de Santander
Secretaría de Hacienda
Recaudo de Estampillas
Recibo Nº
2502600630083

Trámite CONTRATOS DE PRESTACIÓN DE SERVICIOS

Con destino a: **Alcaldia de Zapatoca**

Tipo de Doc CC Numero: 91533885
Nombre DARWING ASDRUBAL CACERES BOHORQUEZ
Dirección Teléfono:

VALOR BASE	$ 2.800.000
VALOR TOTAL CONTRATO	$ 13.300.000
VALOR ORDEN DE PAGO	$ 2.800.000
FECHA CONTRATO	14/09/2026
NRO. CONTRATO	9942433

PRO UIS	$ 56.000
PRO HOSPITAL	$ 56.000

Total a Pagar $ 112.000

¡ LE INVITAMOS A REGISTRARSE !
RUCD – REGISTRO ÚNICO DE CONTRIBUYENTES DEPARTAMENTAL
Gestione fácilmente sus obligaciones y participe en la construcción del Departamento que todos queremos.

Gobernación de Santander
Secretaría de Hacienda
Recaudo de Estampillas
Recibo Nº
2502600630083

Trámite CONTRATOS DE PRESTACIÓN DE SERVICIOS

Con destino a: **Alcaldia de Zapatoca**

Gobernación

PRO UIS	$ 56.000
PRO HOSPITAL	$ 56.000

Total a Pagar $ 112.000

Contribuyente Tipo de Doc.CC Número 91533885
Nombre DARWING ASDRUBAL CACERES BOHORQUEZ
Dirección Teléfono
Municipio Departamento

(415)8902012356005(8020)0250260063008 3(3900)000000011 2000(96)20261013

VALOR BASE	$ 2.800.000
VALOR TOTAL CONTRATO	$ 13.300.000
VALOR ORDEN DE PAGO	$ 2.800.000
FECHA CONTRATO	14/09/2026
NRO. CONTRATO	9942433

Fecha de Expedición 2026/10/06
Fecha Limite de Pago 2026/10/13

Gobernación de Santander
Secretaría de Hacienda
Recaudo de Estampillas
Recibo Nº
2502600630083

Con ribuyen e Tipo de Doc. CC Número 91533885
Nombre DARWING ASDRUBAL CACERES BOHORQUEZ
Dirección Teléfono
Municipio Departamento

Banco

Trámite CONTRATOS DE PRESTACIÓN DE SERVICIOS

Con destino a: **Alcaldia de Zapatoca**

(415)8902012356005(8020)0250260063008 3(3900)000000011 2000(96)20261013

PRO UIS	$ 56.000
PRO HOSPITAL	$ 56.000

Fecha de Expedición 2026/10/06

Pago Electrónico

Bancolombia

Comprobante en línea

6 Oct 2026 08:52

Pago PSE

Pago exitoso

CUS 716892981

Comercio
Departamento de Santander

Referencia 1
01

Fecha
6 Oct 2026 08:52

Referencia 2
890206351

Número de factura
29139112

Referencia 3
6202

Descripción del pago
TOTAL APP powered by Paymentsway

Valor del Pago
$112.000

Número de comprobante
TR261006085258mQzcy4

Costo de la transacción
$ 0

Producto origen
Cuenta de ahorros
****** 0057**

VIGILADO SUPERINTENDENCIA FINANCIERA DE COLOMBIA

CÓDIGO DEPENDENCIA SUPERVISIÓN: 400

EL SUSCRITO SECRETARIO DE PLANEACIÓN E INFRAESTRUCTURA (E) DEL MUNICIPIO DE ZAPATOCA – SANTANDER

CERTIFICA

Que el contratista **DARWING ASDRUBAL CÁCERES BOHÓRQUEZ,** identificado con la cédula de ciudadanía número 91.533.885 de Bucaramanga (Santander), cumplió a satisfacción con el objeto del contrato **No. 112 – 2026; CO1.PCCNTR.9942433** cuyo objeto es **"PRESTAR LOS SERVICIOS PROFESIONALES COMO INGENIERO (A) CIVIL EN LA SECRETARIA DE PLANEACION E INFRAESTRUCTURA PARA BRINDAR APOYO EN EL SEGUIMIENTO, EJECUCIÓN DE ESTUDIOS, PROYECTOS Y OBRAS QUE ADELANTE EL MUNICIPIO DE ZAPATOCA SANTANDER** suscrito el día 14/09/2026, con acta de inicio del 14/09/2026, correspondiente al período de ejecución del 03/10/2026 al 03/10/2026.

Se firma en calidad de supervisor del contrato en Zapatoca Santander, a los 06 días del mes de octubre de 2026.

CARLOS ARTURO ACEVEDO MANTILLA
Secretario (E) de Planeación e Infraestructura

CÓDIGO DEPENDENCIA SUPERVISIÓN: 400

EL SUSCRITO SECRETARIO DE PLANEACIÓN E INFRAESTRUCTURA DEL MUNICIPIO DE ZAPATOCA – SANTANDER

CERTIFICA

Que el contratista **DARWING ASDRUBAL CÁCERES BOHÓRQUEZ,** identificado con la cédula de ciudadanía número 91.533.885 de Bucaramanga (Santander), cumplió a satisfacción con el objeto del contrato **No. 112 – 2026; CO1.PCCNTR.9942433** cuyo objeto es **"PRESTAR LOS SERVICIOS PROFESIONALES COMO INGENIERO (A) CIVIL EN LA SECRETARIA DE PLANEACION E INFRAESTRUCTURA PARA BRINDAR APOYO EN EL SEGUIMIENTO, EJECUCIÓN DE ESTUDIOS, PROYECTOS Y OBRAS QUE ADELANTE EL MUNICIPIO DE ZAPATOCA SANTANDER** suscrito el día 14/09/2026, con acta de inicio del 14/09/2026, correspondiente al período de ejecución del 14/09/2026 al 02/10/2026.

Se firma en calidad de supervisor del contrato en Zapatoca Santander, a los 02 días del mes de octubre de 2026.

JOSE DAVID VALENCIA VASQUEZ
Secretario de Planeación e Infraestructura