INFORME DE ACTIVIDADES

PERIODO COMPRENDIDO ENTRE EL 01 DE AGOSTO Y EL 05 DE OCTUBRE DE 2026

DATOS GENERALES DEL CONTRATO							
1. CONTRATO No.	046	2. TIPO DE CONTRATO	Contrato de prestación de servicios				
3. NOMBRE O RAZÓN SOCIAL DEL CONTRATISTA				G&S KAPITAL S.A.S.			
4. TIPO DE IDENTIFICACIÓN	NIT	5. NÚMERO	046	6. FECHA DE SUSCRIPCIÓN	24	06	2025
7. NOMBRES Y APELLIDOS DEL SUPERVISOR				ALBERTO MARULANDA PINEDA GERENTE CORFRESNOS			
8. OBJETO CONTRACTUAL							
CONTRATAR EL SUMINISTRO DE MATERIALES ELÉCTRICOS, PARA EL MANTENIMIENTO Y MODERNIZACIÓN DEL ALUMBRADO PUBLICO MUNICIPAL EN EL MARCO DEL CONTRATO INTERADMINISTRATIVO N 094 DEL 16 DE ENERO DE 2026.							
9. OBLIGACIONES DEL CONTRATISTA:							
Se realizó el suministro e instalación de poste de alumbrado público doble brazo de 3,2 metros de altura, de acuerdo con las especificaciones técnicas establecidas en el contrato.							
Suministro e instalación de poste de alumbrado público doble brazo de 3,2 metros de altura.							
Se realizó el suministro, traslado e instalación de poste de alumbrado público doble brazo de 3,2 metros de altura, dejándolo debidamente ubicado y dispuesto para su funcionamiento, conforme a las especificaciones técnicas establecidas en el contrato							

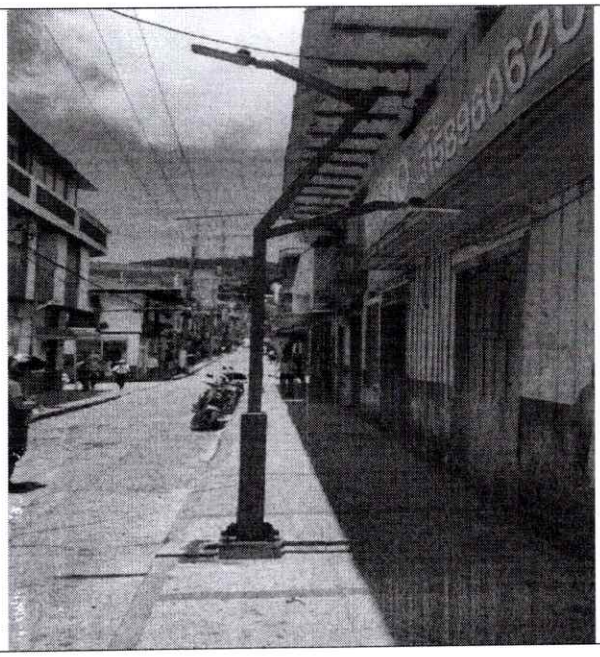

Cordialmente,

Contratista
G&S KAPITAL S.A.S
NIT: 901365988-6