VERGARA
CUNDINAMARCA
COLOMBIA
Para Todos

ORDEN DE PAGO	202600501
FECHA:	09/10/2026

DATOS GENERALES

CLASE DE ACTO	CONTRATO DE PRESTACION SERVICIOS PROFESIONALES Nº 164	**FECHA**	22/7/2026

OBJETO:

PRESTACIÓN DE SERVICIOS PROFESIONALES COMO INGENIERO AMBIENTAL DEL MUNICIPIO DE VERGARA CUNDINAMARCA

VALOR INICIAL	$14.500.000		
REGISTRO PRESUPUESTAL	RES - 2026000488 RES-2026000489	**OBJETO DE GASTO**	2.3.32.3208.3208006.2.3.2.02.02.008.83931.110.1.3.3.08.04- 2.3.32.3202.3202002.2.3.2.02.02.008.83931.104.1.3.3.08.04

TIPO DE PERSONA		**JURIDICA**		**NATURAL**	**X**
NOMBRE	JESSICA TATIANA HERNANDEZ CIFUENTES	**IDENTIFICACIÓN**	1.018.475.858		

PAGO

Clase de Pago		Numero	Periodo	Valor	Saldo	Nº Pagos
Pago Parcial	**X**	2	22/08/2026 - 21/09/2026	$2.900.000	$8.700.000	5

VALOR DEL PAGO	DOS MILLONES NOVECIENTOS MIL PESOS M/CTE

El supervisor certifica que la información consignada en el informe de supervision y en esta orden de pago es veraz; corroboro que el contratista cumplio con las obligaciones del contrato incluyendo el pago de aportes a seguridad social.	**Karen Yelipza Benavides Cardenas** **Secretaria de Desarrollo Economico y Social** **Supervisora**
La Alcaldesa Municipal autoriza el pago establecido en esta orden de pago, sustentado en el seguimiento tecnico, administrativo y financiero que acredita el supervisor del contrato.	**Ana Maria Mahecha Olarte** **Alcaldesa Municipal**

VERGARA
CUNDINAMARCA
COLOMBIA
Para Todos

INFORME DE SUPERVISION No.	**2026000501**	**RELATIVO A CORTE SEGUN ACTA PARCIAL No.**	**2**

FECHA DE PRESENTACION DEL INFORME	**09/10/2026**
CONTRATO DE PRESTACION SERVICIOS PROFESIONALES Nº	**164/2026**

DATOS GENERALES

OBJETO:	**PRESTACIÓN DE SERVICIOS PROFESIONALES COMO INGENIERO AMBIENTAL DEL MUNICIPIO DE VERGARA CUNDINAMARCA**
ENTIDAD CONTRATANTE:	**ALCALDIA MUNICIPAL DE VERGARA CUNDINAMARCA**
CONTRATISTA:	**JESSICA TATIANA HERNANDEZ CIFUENTES**
NUMERO DE IDENTIFICACION:	1.018.475.858
VALOR INICIAL DEL CONTRATO	$ 14.500.000
ADICION	$ -
VALOR TOTAL DEL CONTRATO	$ 14.500.000
FECHA SUSCRIPCION	21/07/2026
SUPERVISOR	**KAREN YELIPZA BENAVIDES CARDENAS - SECRETARIOA DESARROLLO ECONOMICO Y SOCIAL**
REGISTRO PRESUPUESTAL	RES - 2026000488 RES-2026000489 — 22/7/2026
TERMINO DE EJECUCION DEL CONTRATO	CINCO (5) MESES
FECHA INICIO EJECUCION DEL CONTRATO	22/07/2026
FECHA DE TERMINACION DEL CONTRATO	21/12/2026

ASPECTOS FINANCIEROS (ENTREGA DE RECURSOS)

CONCEPTO	**FECHA DE CERTIFICACIÓN DE CUMPLIMIENTO DE REQUISITOS**	**PORCENTAJE DE AVANCE REQUERIDO**	**FECHA DE PAGO**	**VALOR**	**FACTURA**	**COMPROBANTE DE EGRESO**

PRIMER PAGO	26/08/2026	20,00%	26/08/2026	$ 2.900.000	1	EGR-2026001084
SEGUNDO PAGO	09/10/2026	20,00%	EN TRAMITE	$ 2.900.000	2	EN TRAMITE
TOTAL DESEMBOLSOS A LA FECHA DEL INFORME REDONDEADO A PESOS						

PAGOS PARAFISCALES

MES	SALUD	PENSION	ARL/OTROS PARAFISCALES	PLANILLA	TOTAL $
AGOSTO	$ 218.900	$ 280.200	$ 9.200	9509151960	$ 508.300
SEPTIEMBRE	$ 218.900	$ 280.200	$ 9.200	9510375132	$ 508.300

OBSERVACIONES:	El contratista presenta informe y anexa los pagos de seguridad social en desarrollo del objeto contractual	**RIESGO**	1

ESTADO DE AVANCE DEL CONTRATO	
% AVANCE DEL PROYECTO, PROGRAMADO PARA LA FECHA	20,00%
% AVANCE DEL PROYECTO, EJECUTADO A LA FECHA	40,00%
FECHA DE ULTIMO INFORME DE SUPERVISION	26/08/2026
PERIODO QUE CERTIFICA	22/08/2026 - 21/09/2026

NOTAS AL PRESENTE INFORME DE SUPERVISION (Indicar si el avance es normal o presenta inconvenientes)

1. APOYAR ACCIONES PARA PREVENIR Y CORREGIR EL DETERIORO ECOLÓGICO, CONSERVANDO LAS FUENTES HÍDRICAS Y PROMOVIENDO PRÁCTICAS SOSTENIBLES ENTRE LOS GREMIOS ECONÓMICOS DEL MUNICIPIO: Asistío al Primer Congreso de Prestadores de Servicios Públicos, brindando acompañamiento técnico y logístico a cuatro acueductos comunitarios del municipio participantes en el evento. Durante la jornada, se consolidó e identificó información clave sobre las convocatorias, programas y líneas de financiamiento ofertadas por Empresas Públicas de Cundinamarca (EPC), con el objetivo de socializar estas oportunidades e impulsar la postulación de los acueductos locales para el fortalecimiento de su infraestructura y gestión comunitaria.

2.ARTICULAR ESFUERZOS CON EL SECTOR EDUCATIVO Y LA COMUNIDAD PARA IMPLEMENTAR ESTRATEGIAS DE SOSTENIBILIDAD. EL ENFOQUE PRINCIPAL SERÁ LA SENSIBILIZACIÓN ECOLÓGICA Y LA CONSOLIDACIÓN DE UNA CULTURA CIUDADANA EN TORNO AL MANEJO INTEGRAL DE RESIDUOS. Brindó apoyo logístico e institucional en las jornadas desarrolladas por la unidad móvil de la Corporación Autónoma Regional de Cundinamarca (CAR), facilitando la articulación y participación de 120 estudiantes de la Institución Educativa Departamental Fidel León Triana en las capacitaciones impartidas por el personal especialista de la entidad. Dichas jornadas estuvieron orientadas a fortalecer la educación ambiental y generar conciencia crítica en la comunidad educativa frente a la gestión del riesgo y la mitigación de los impactos asociados al Fenómeno de El Niño. **3.APOYAR A LA SECRETARÍA TÉCNICA DEL CIDEA, FACILITANDO LA EJECUCIÓN DE INICIATIVAS LOCALES ORIENTADAS A LA PROTECCIÓN ECOLÓGICA Y AL FORTALECIMIENTO DE MODELOS SOSTENIBLES EN EL MUNICIPIO:** Prestó asistencia técnica y acompañamiento administrativo a cinco acueductos veredales del municipio (La Paz, Guacamayas, Cerinza, Llano Grande y Chorrera) en el proceso de postulación a la cuarta convocatoria del programa "Agua a mi Vereda 3.0", liderado por Empresas Públicas de Cundinamarca (EPC). Esta gestión permitió facilitar la recopilación y estructuración de la documentación requerida, con el propósito de optimizar su participación y favorecer la adjudicación de recursos destinados al mejoramiento, potabilización y fortalecimiento de los sistemas de acueducto comunitario en estas veredas. **4.APOYAR LA IMPLEMENTACIÓN Y EL SEGUIMIENTO DEL PLAN EDUCATIVO AMBIENTAL SIGUIENDO LA HOJA DE RUTA ESTABLECIDA POR EL CIDEA:**
Se realizó un taller de lectoescritura dirigido a los estudiantes de los grados primero a tercero de la sede Pablo VI, articulando dinámicas pedagógicas y actividades de comprensión lectora para sensibilizar a la infancia sobre las causas, efectos y medidas de prevención frente al Fenómeno de El Niño, promoviendo así la conciencia ambiental y el cuidado de los recursos naturales desde la primera infancia.

5.COLABORAR EN EL ANÁLISIS Y SEGUIMIENTO DE LOS PROYECTOS DE IMPACTO AMBIENTAL PARA LAS INICIATIVAS DE DESARROLLO EJECUTADAS EN LA JURISDICCIÓN DE VERGARA, CUNDINAMARCA: llevó a cabo una visita de inspección ocular en la finca La María, ubicada en la vereda La Chorrera, con el fin de verificar en campo la situación denunciada mediante la queja instaurada respecto al funcionamiento e impacto ambiental de los pozos destinados a la piscicultura. Durante la diligencia, se realizó la evaluación técnica del manejo de vertimientos, uso del recurso hídrico y condiciones operativas, para fundamentar el informe correspondiente y determinar las acciones o requerimientos ambientales a seguir. **6.DISEÑAR Y LIDERAR PROGRAMAS DE ASISTENCIA TÉCNICA Y CAPACITACIÓN ORIENTADOS A LA PROTECCIÓN AMBIENTAL, LA GESTIÓN FORESTAL Y LA SUPERVISIÓN DE RECURSOS NO RENOVABLES EN EL MUNICIPIO:** adelantó una jornada de capacitación y espacio de concertación comunitaria en la vereda La Chorrera, orientada a la organización y fortalecimiento del acueducto local. Durante la reunión, se abordaron las dinámicas operativas y organizativas del sistema, atendiendo y documentando la postura de la comunidad, la cual manifestó su rechazo a la propuesta de avanzar en el proceso de legalización formal del acueducto, permitiendo así ajustar la Hoja de Ruta institucional de acompañamiento técnico y social en la zona. **7.DAR CONTINUIDAD A LA EJECUCIÓN Y MONITOREO DEL PLAN DE GESTIÓN AMBIENTAL (PGA) EN VERGARA, CUNDINAMARCA, REALIZAR SU CONSOLIDACIÓN Y EL CUMPLIMIENTO DE SUS METAS:**

Se realizó un taller de buenas prácticas ambientales dirigido a los estudiantes voluntarios de la Institución Educativa Departamental Fidel León Triana, llevado a cabo en acompañamiento con la Corporación Autónoma Regional de Cundinamarca (CAR). La jornada pedagógica tuvo como actividad central la elaboración de un mural alusivo al jaguar, combinando el arte urbano con la educación ambiental para sensibilizar a la comunidad estudiantil sobre la conservación de la fauna silvestre, la biodiversidad regional y la protección de las especies clave en los ecosistemas locales.. **8.CONTRIBUIR A LA PROTECCIÓN DE ACTIVOS NATURALES MEDIANTE EL MANTENIMIENTO PREVENTIVO Y LA DELIMITACIÓN GEOGRÁFICA DE LOS ECOSISTEMAS ESTRATÉGICOS DEL MUNICIPIO:** brindó acompañamiento técnico al acueducto veredal de Chorrera Baja durante la visita de inspección y evaluación en campo, motivada por los resultados de los análisis de laboratorio emitidos por la Secretaría de Salud que evidenciaron la presencia de la bacteria Escherichia coli (E. coli). En la jornada se revisaron las posibles fuentes de contaminación, el estado de la bocatoma, los tanques de almacenamiento y la red de distribución, con el fin de determinar el origen de la afectación e implementar de manera inmediata las medidas correctivas, esquemas de desinfección y protocolos de mitigación requeridos para garantizar la inocuidad y calidad del agua para el consumo humano.. **9.IMPLEMENTAR UNA ESTRATEGIA DE PROTECCIÓN DE ZONAS ESTRATÉGICAS DE CONSERVACIÓN AMBIE**NTAL TAL COMO LA ADQUISICIÓN DE PREDIOS Y REFORESTACIÓN DE ÁREAS PROTEGIDAS: asistió al evento de apertura de la cuarta fase de la convocatoria del Programa de las Naciones Unidas para el Desarrollo (PNUD), dirigida al fortalecimiento de los acueductos veredales. Durante la jornada se conocieron los términos de referencia, las líneas de inversión y los requisitos técnicos requeridos, con el propósito de difundir esta oferta de cooperación internacional entre las asociaciones de usuarios del municipio y brindar la asesoría necesaria para la estructuración y postulación de sus proyectos.

10.**LAS DEMÁS QUE POR LEY O POR LA NATURALEZA DEL CONTRATO, SE REQUIERAN PARA EL BUEN FUNCIONAMIENTO DE LA ENTIDAD** realizó una jornada de limpieza y ornato en el atractivo turístico Cerro de la Pita, en articulación con los estudiantes de los grados 10 y 11. Durante la actividad de educación y sensibilización ambiental en campo, se llevó a cabo la recolección, clasificación y retiro de residuos sólidos en los senderos y zonas de mayor afluencia, logrando la recolección de dos bultos de residuos. Esta acción contribuye a la conservación del ecosistema local, la protección del recurso paisajístico y el fomento del turismo sostenible en el municipio

UNA VEZ REVISADO EL INFORME PRESENTADO POR EL CONTRATISTA Y DE ACUERDO CON LA VERIFICACION DEL CUMPLIMIENTO DEL OBJETO CONTRACTUAL Y LOS REQUISITOS PARA PAGO	**SE AUTORIZA EL PAGO CORRESPONDIENTE**

	OBJETO DEL GASTO	NOMBRE	VALOR
PARA GIRO CON RECURSOS PROVENIENTES DE:	**2.3.32.3208.3208006.2.3.2.02.02.008.83931.110.1.3.3.08.04**	Servicio de asistencia tecnica para la implementacion de las estrategias educativo ambientales y de participacion AMBIENTE Y DESARROLLO SOSTENIBLE educacion ambiental - FUENTE: 1.3.3.08.04-R.B SGP-PROPOSITO GENERAL-PROPÓSITO GENERAL LIBRE DESTINACIÓN	$ 1.450.000

	2.3.32.3202.3202002.2.3.2.02.02.008.83931.104.1.3.3.08.04	Documentos de planeacion para la conservacion de la biodiversidad y sus servicios eco sistemicos AMBIENTE Y DESARROLLO SOSTENIBLE conservacion de la biodiversidad y sus servicios ecosistemicos - FUENTE: 1.3,3,08,04- R.B SGP-PROPOSITO GENERAL-PROPÓSITO GENERAL LIBRE DESTINACIÓN	$ 1.450.000
VALOR TOTAL A PAGAR			$ 2.900.000

SUPERVISOR:

KAREN YELIPZA BENAVIDES CARDENAS

SECRETARIA DESARROLLO ECONOMICO Y SOCIAL

Alcaldía Municipal de Vergara, Cundinamarca
NIT.899999448
Palacio Municipal
Cra 5 N° 2-18
Contacto
3107739158 / 3134501712
alcaldia@vergara-cundinamarca.gov.co
www.vergara-cundinamarca.gov.co

MUNICIPIO DE VERGARA
DEPARTAMENTO DE CUNDINAMARCA
SECRETARÍA DE DESARROLLO ECONÓMICO Y SOCIAL
INFORME DE ACTIVIDADES No 2

NÚMERO DE CONTRATO	164 DE 2026	**VALOR INICIAL**	$14.500.000	**PLAZO INICIAL**	CINCO (05) MESES
OBJETO	**PRESTACIÓN DE SERVICIOS PROFESIONALES COMO INGENIERO AMBIENTAL DEL MUNICIPIO DE VERGARA CUNDINAMARCA**				
PERIODO DE EJECUCIÓN	22/08/2026 – 21/09 / 2026	**SUPERVISOR**	Karen Yelipza Benavides Cárdenas Secretaria de Desarrollo Económico y Social		
NOMBRE DEL CONTRATISTA	JESSICA TATIANA HERNANDEZ CIFUENTES	**No. DE IDENTIFICACIÓN**	1.018.475.858		
TELÉFONO DE CONTACTO	3223655411	**DIRECCIÓN**	VEREDA LA PAZ		
FECHA ACTA DE INICIO	22 DE JULIO DEL 2026	**PRÓRROGA**	N/A		
VALOR DEL PERIODO EJECUTADO	$ 2.900.000	**FECHA DE TERMINACIÓN**	21 DE DICIEMBRE DEL 2026		

DESARROLLO DEL INFORME

ACTIVIDAD CONTRACTUAL:

Descripción de la actividad:

1. **APOYAR ACCIONES PARA PREVENIR Y CORREGIR EL DETERIORO ECOLÓGICO, CONSERVANDO LAS FUENTES HÍDRICAS Y PROMOVIENDO PRÁCTICAS SOSTENIBLES ENTRE LOS GREMIOS ECONÓMICOS DEL MUNICIPIO.**

ACTIVIDADES DESARROLLADAS

Asistí al Primer Congreso de Prestadores de Servicios Públicos, brindando acompañamiento técnico y logístico a cuatro acueductos comunitarios del municipio participantes en el evento. Durante la jornada, se consolidó e identificó información clave sobre las convocatorias, programas y líneas de financiamiento ofertadas por Empresas Públicas de Cundinamarca (EPC), con el objetivo de socializar estas oportunidades e impulsar la postulación de los acueductos locales para el fortalecimiento de su infraestructura y gestión comunitaria.

MEDIO DE VERIFICACIÓN



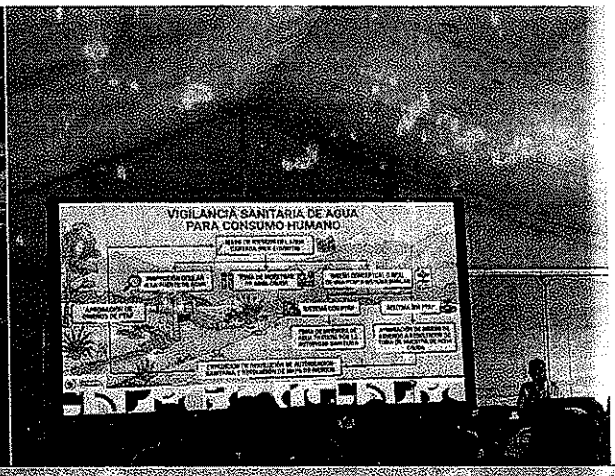

ACTIVIDAD CONTRACTUAL:

Descripción de la actividad:

2. **ARTICULAR ESFUERZOS CON EL SECTOR EDUCATIVO Y LA COMUNIDAD PARA IMPLEMENTAR ESTRATEGIAS DE SOSTENIBILIDAD. EL ENFOQUE PRINCIPAL SERÁ LA SENSIBILIZACIÓN ECOLÓGICA Y LA CONSOLIDACIÓN DE UNA CULTURA CIUDADANA EN TORNO AL MANEJO INTEGRAL DE RESIDUOS**

ACTIVIDADES DESARROLLADAS

Se brindó apoyo logístico e institucional en las jornadas desarrolladas por la unidad móvil de la Corporación Autónoma Regional de Cundinamarca (CAR), facilitando la articulación y participación de 120 estudiantes de la **Institución** Educativa Departamental Fidel León Triana en las capacitaciones impartidas por el personal especialista de la entidad. Dichas jornadas estuvieron orientadas a fortalecer la educación ambiental y generar conciencia crítica en la comunidad educativa frente a la gestión del riesgo y la mitigación de los impactos asociados al Fenómeno de El Niño

MEDIO DE VERIFICACIÓN





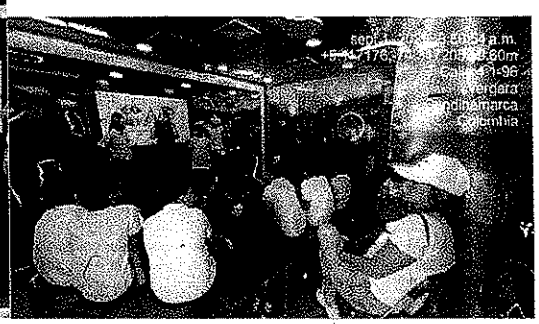

ACTIVIDAD CONTRACTUAL:

Descripción de la actividad:

3. **APOYAR A LA SECRETARÍA TÉCNICA DEL CIDEA, FACILITANDO LA EJECUCIÓN DE INICIATIVAS LOCALES ORIENTADAS A LA PROTECCIÓN ECOLÓGICA Y AL FORTALECIMIENTO DE MODELOS SOSTENIBLES EN EL MUNICIPIO.**

ACTIVIDADES DESARROLLADAS

Se prestó asistencia técnica y acompañamiento administrativo a cinco acueductos veredales del municipio (La Paz, Guacamayas, Cerinza, Llano Grande y Chorrera) en el proceso de postulación a la cuarta convocatoria del programa "Agua a mi Vereda 3.0", liderado por Empresas Públicas de Cundinamarca (EPC). Esta gestión permitió facilitar la recopilación y estructuración de la documentación requerida, con el propósito de optimizar su participación y favorecer la adjudicación de recursos destinados al mejoramiento, potabilización y fortalecimiento de los sistemas de acueducto comunitario en estas veredas.

MEDIO DE VERIFICACIÓN

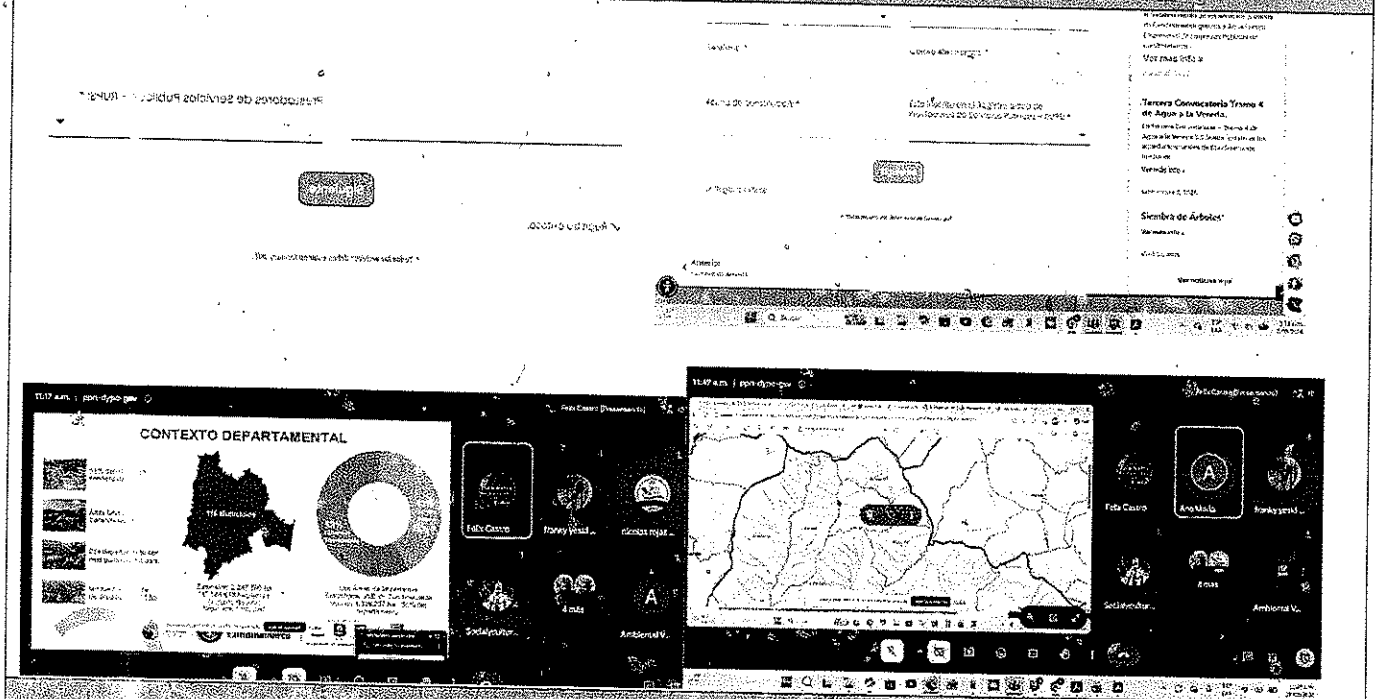

ACTIVIDAD CONTRACTUAL:

Descripción de la actividad:

4. **APOYAR LA IMPLEMENTACIÓN Y EL SEGUIMIENTO DEL PLAN EDUCATIVO AMBIENTAL SIGUIENDO LA HOJA DE RUTA ESTABLECIDA POR EL CIDEA.**

ACTIVIDADES DESARROLLADAS

Se realizó un taller de lectoescritura dirigido a los estudiantes de los grados primero a tercero de la sede Pablo VI, articulando dinámicas pedagógicas y actividades de comprensión lectora para sensibilizar a la infancia sobre las causas, efectos y medidas de prevención frente al Fenómeno de El Niño, promoviendo así la conciencia ambiental y el cuidado de los recursos naturales desde la primera infancia.

MEDIO DE VERIFICACIÓN



ACTIVIDAD CONTRACTUAL:

Descripción de la actividad:

5. **COLABORAR EN EL ANÁLISIS Y SEGUIMIENTO DE LOS PROYECTOS DE IMPACTO AMBIENTAL PARA LAS INICIATIVAS DE DESARROLLO EJECUTADAS EN LA JURISDICCIÓN DE VERGARA, CUNDINAMARCA.**

ACTIVIDADES DESARROLLADAS

Se llevó a cabo una visita de inspección ocular en la finca La María, ubicada en la vereda La Chorrera, con el fin de verificar en campo la situación denunciada mediante la queja instaurada respecto al funcionamiento e impacto ambiental de los pozos destinados a la piscicultura. Durante la diligencia, se realizó la evaluación técnica del manejo de vertimientos, uso del recurso hídrico y condiciones operativas, para fundamentar el informe correspondiente y determinar las acciones o requerimientos ambientales a seguir.

MEDIO DE VERIFICACIÓN

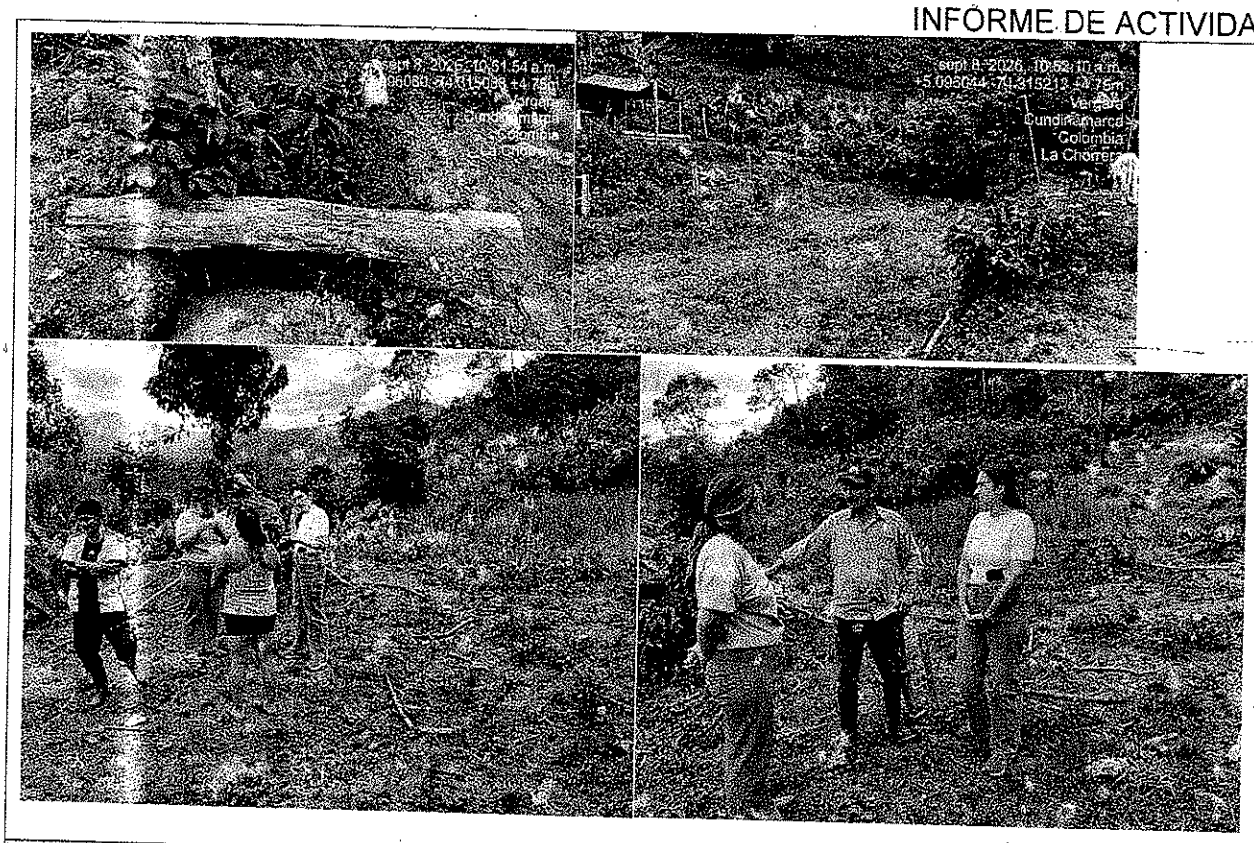

ACTIVIDAD CONTRACTUAL:

Descripción de la actividad:

6. **DISEÑAR Y LIDERAR PROGRAMAS DE ASISTENCIA TÉCNICA Y CAPACITACIÓN ORIENTADOS A LA PROTECCIÓN AMBIENTAL, LA GESTIÓN FORESTAL Y LA SUPERVISIÓN DE RECURSOS NO RENOVABLES EN EL MUNICIPIO.**

ACTIVIDADES DESARROLLADAS

Se adelantó una jornada de capacitación y espacio de concertación comunitaria en la vereda La Chorrera, orientada a la organización y fortalecimiento del acueducto local. Durante la reunión, se abordaron las dinámicas operativas y organizativas del sistema, atendiendo y documentando la postura de la comunidad, la cual manifestó su rechazo a la propuesta de avanzar en el proceso de legalización formal del acueducto, permitiendo así ajustar la Hoja de Ruta institucional de acompañamiento técnico y social en la zona.

MEDIO DE VERIFICACIÓN





ACTIVIDAD CONTRACTUAL:

Descripción de la actividad:

7. **DAR CONTINUIDAD A LA EJECUCIÓN Y MONITOREO DEL PLAN DE GESTIÓN AMBIENTAL (PGA) EN VERGARA, CUNDINAMARCA, REALIZAR SU CONSOLIDACIÓN Y EL CUMPLIMIENTO DE SUS METAS.**

ACTIVIDADES DESARROLLADAS

Se realizó un taller de buenas prácticas ambientales dirigido a los estudiantes voluntarios de la Institución Educativa Departamental Fidel León Triana, llevado a cabo en acompañamiento con la Corporación Autónoma Regional de Cundinamarca (CAR). La jornada pedagógica tuvo como actividad central la elaboración de un mural alusivo al jaguar, combinando el arte urbano con la educación ambiental para sensibilizar a la comunidad estudiantil sobre la conservación de la fauna silvestre, la biodiversidad regional y la protección de las especies clave en los ecosistemas locales.

MEDIO DE VERIFICACIÓN





ACTIVIDAD CONTRACTUAL

Descripción de la actividad:

8. **CONTRIBUIR A LA PROTECCIÓN DE ACTIVOS NATURALES MEDIANTE EL MANTENIMIENTO PREVENTIVO Y LA DELIMITACIÓN GEOGRÁFICA DE LOS ECOSISTEMAS ESTRATÉGICOS DEL MUNICIPIO**

ACTIVIDADES DESARROLLADAS

Se brindó acompañamiento técnico al acueducto veredal de Chorrera Baja durante la visita de inspección y evaluación en campo, motivada por los resultados de los análisis de laboratorio emitidos por la Secretaría de Salud que evidenciaron la presencia de la bacteria *Escherichia coli* (*E. coli*). En la jornada se revisaron las posibles fuentes de contaminación, el estado de la bocatoma, los tanques de almacenamiento y la red de distribución, con el fin de determinar el origen de la afectación e implementar de manera inmediata las medidas correctivas, esquemas de desinfección y protocolos de mitigación requeridos para garantizar la inocuidad y calidad del agua para el consumo humano.

MEDIO DE VERIFICACIÓN



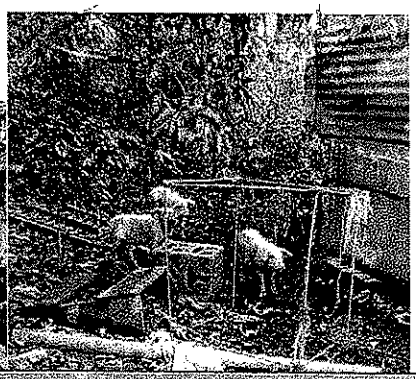

ACTIVIDAD CONTRACTUAL

Descripción de la actividad:

9. **IMPLEMENTAR UNA ESTRATEGIA DE PROTECCIÓN DE ZONAS ESTRATÉGICAS DE CONSERVACIÓN AMBIENTAL TAL COMO LA ADQUISICIÓN DE PREDIOS Y REFORESTACIÓN DE ÁREAS PROTEGIDAS.**

ACTIVIDADES DESARROLLADAS

Se asistió al evento de apertura de la cuarta fase de la convocatoria del Programa de las Naciones Unidas para el Desarrollo (PNUD), dirigida al fortalecimiento de los acueductos veredales. Durante la jornada se conocieron los términos de referencia, las líneas de inversión y los requisitos técnicos requeridos, con el propósito de difundir esta oferta de cooperación internacional entre las asociaciones de usuarios del municipio y brindar la asesoría necesaria para la estructuración y postulación de sus proyectos.

MEDIO DE VERIFICACIÓN

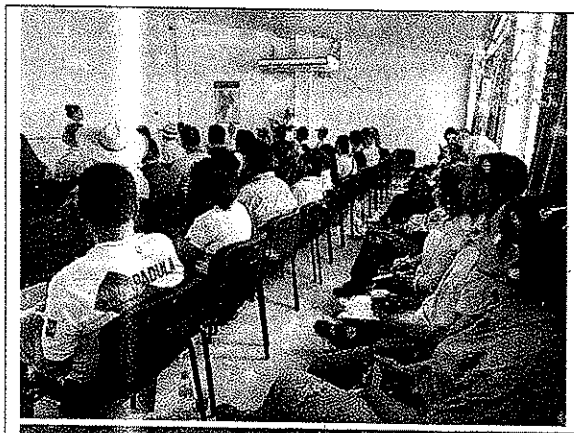



ACTIVIDAD CONTRACTUAL

Descripción de la actividad:

10. LAS DEMÁS QUE POR LEY O POR LA NATURALEZA DEL CONTRATO, SE REQUIERAN PARA EL BUEN FUNCIONAMIENTO DE LA ENTIDAD

ACTIVIDADES DESARROLLADAS

Se realizó una jornada de limpieza y ornato en el atractivo turístico Cerro de la Pita, en articulación con los estudiantes de los grados 10 y 11. Durante la actividad de educación y sensibilización ambiental en campo, se llevó a cabo la recolección, clasificación y retiro de residuos sólidos en los senderos y zonas de mayor afluencia, logrando la recolección de dos bultos de residuos. Esta acción contribuye a la conservación del ecosistema local, la protección del recurso paisajístico y el fomento del turismo sostenible en el municipio.

MEDIO DE VERIFICACIÓN

MUNICIPIO DE VERGARA
DEPARTAMENTO DE CUNDINAMARCA
SECRETARÍA DE DESARROLLO ECONÓMICO Y SOCIAL
INFORME DE ACTIVIDADES No 2





APORTES PARAFISCALES
Indicar los datos básicos correspondientes a seguridad social y relacionar anexo: se anexa soporte de pago correspondiente al mes de SEPTIEMBRE de 2026, donde se evidencia mediante planilla No 9510375132por un valor de $ 508.300
Observaciones del coordinador:

Tatiana Hernandez
JESSICA TATIANA HERNÁNDEZ CIFUENTES
1.018.475.858 de Bogotá Cundinamarca
Contratista

KAREN YELIPZA BENAVIDES CÁRDENAS
secretaria de Desarrollo Económico y Social
Supervisora

Control Trámite Documento		
Acción	**Funcionario**	**Firma**
Proyectó	JESSICA TATIANA HERNANDEZ CIFUENTES- CONTRATISTA	Tatiana Hdz.
Revisó	SANDRA CASTRO RODRÍGUEZ – COORDINADORA	S.P.C.R.
Aprobó	KAREN YELIPZA BENAVIDES CÁRDENAS – SECRETARIA DE DESARROLLO ECONÓMICO Y SOCIAL	KBC.

aportes en línea

Certificado de Aportes

Se certifica que HERNANDEZ CIFUENTES JESSICA TATIANA identificado(a) con CC 1018475858 realizó los siguientes aportes al Sistema de Seguridad Social para JESSICA TATIANA HERNANDEZ CIFUENTES identificado(a) con CC 1018475858

Clave Planilla	Clave Pago	Tipo Planilla	Fecha Pago	Riesgo	Código	Administradora	Concepto	Periodo	Días	Novedades																Tarifa	Cotización
										ing	ret	tde	tae	tdp	tap	vsp	cor	vst	sln	ige	lma	vac	avp	vct	irl	vip	
9510375132	604412013	I	2026-08-31	EPS	EPS005	SANITAS	COTIZACIÓN OBLIGATORIA	2026-09	30																	12.5%	$218,900
9510375132	604412013	I	2026-08-31	AFP	230301	PORVENIR	COTIZACIÓN OBLIGATORIA	2026-09	30																	16%	$280,200
9510375132	604412013	I	2026-08-31	AFP	230301	PORVENIR	FONDO DE SOLIDARIDAD PENSIONAL	2026-09	30																		$0
9510375132	604412013	I	2026-08-31	AFP	230301	SUBCUENTA DE SUBSISTENCIA	SUBCUENTA DE SUBSISTENCIA	2026-09	30																		$0
9510375132	604412013	I	2026-08-31	AFP	230301	PORVENIR	COTIZACIÓN VOLUNTARIA EMPLEADOR	2026-09	30																	0%	$0
9510375132	604412013	I	2026-08-31	AFP	230301	PORVENIR	COTIZACIÓN VOLUNTARIA AFILADO	2026-09	30																	0%	$0
9510375132	604412013	I	2026-08-31	ARL	14-23	POSITIVA COMPAÑIA DE SEGUROS	COTIZACIÓN OBLIGATORIA	2026-09	30																	0.522%	$9,200
9509151960	540473366	I	2026-08-04	EPS	EPS005	SANITAS	COTIZACIÓN OBLIGATORIA	2026-08	30																	12.5%	$218,900
9509151960	540473366	I	2026-08-04	AFP	230301	PORVENIR	COTIZACIÓN OBLIGATORIA	2026-08	30																	16%	$280,200
9509151960	540473366	I	2026-08-04	AFP	230301	PORVENIR	FONDO DE SOLIDARIDAD PENSIONAL	2026-08	30																		$0
9509151960	540473366	I	2026-08-04	AFP	230301	SUBCUENTA DE SUBSISTENCIA	SUBCUENTA DE SUBSISTENCIA	2026-08	30																		$0
9509151960	540473366	I	2026-08-04	AFP	230301	PORVENIR	COTIZACIÓN VOLUNTARIA EMPLEADOR	2026-08	30																	0%	$0
9509151960	540473366	I	2026-08-04	AFP	230301	PORVENIR	COTIZACIÓN VOLUNTARIA AFILADO	2026-08	30																	0%	$0
9509151960	540473366	I	2026-08-04	ARL	14-23	POSITIVA COMPAÑIA DE SEGUROS	COTIZACIÓN OBLIGATORIA	2026-08	30																	0.522%	$9,200

Este certificado se expide el día 2026-10-07 a las 08:32.

aportes en línea

Planilla Resumen

DATOS GENERALES DEL APORTANTE

Identificación	dv	Razon Social	Clase Aportante	Sucursal Principal	Direccion	Ciudad-Departamento	Teléfono	Exonerado SENA e ICBF
CC 1018475858		HERNANDEZ CIFUENTES JESSICA TATIANA	INDEPENDIENTE	PRINCIPAL	calle19sur#13-15	BOGOTA-BOGOTA D.E.	3726429	No

DATOS GENERALES DE LA LIQUIDACION

Periodo		Clave		Tipo	Fecha		Pago		
Pensión	Salud	Pago	Planilla	Planilla	Limite	Pago	Banco	Días Mora	Valor
2026-09	2026-09	604412013	9510375132	I	2026/10/15	2026/08/31	BANCOLOMBIA	0	$508,300

LIQUIDACION DETALLADA DE APORTES

EMPLEADO			NOVEDADES																PENSION				SALUD				CCF				RIESGOS				PARAFISCALES				
No.	Identificación	Nombre	ing	ret	tde	tae	tdp	tap	vsp	cor	vst	sln	ige	lma	vac	avp	vct	irl	vip	Codigo	Días	IBC	Aporte	Codigo	Días	IBC	Aporte	Codigo	Días	IBC	Aporte	Codigo	Días	IBC	Tarifa	Aporte	Días	IBC	Aporte	Exonerado SENA e ICBF	Total Aportes
SUCURSAL: PRINCIPAL (1 Afiliados)																						$1,750,905	$280,200			$1,750,905	$218,900			$0	$0			$1,750,905		$9,200		$0	$0		$508,300
Centro de Trabajo: PRINCIPAL (1 Afiliados)																						$1,750,905	$280,200			$1,750,905	$218,900			$0	$0			$1,750,905		$9,200		$0	$0		$508,300
Ciudad: BOGOTA Depto: BOGOTA D.E. (1 Afiliados)																						$1,750,905	$280,200			$1,750,905	$218,900			$0	$0			$1,750,905		$9,200		$0	$0		$508,300
1	CC	1018475858	HERNANDEZ JESSICA																	23030 1	30	$1,750,905	$280,200	EPS005	30	$1,750,905	$218,900		0	$0	$0	14-23	30	$1,750,905	0.522%	$9,200	0	$0	$0	No	$508,300
Total	**Afiliados(1)**																					$1,750,905	$280,200			$1,750,905	$218,900			$0	$0			$1,750,905		$9,200		$0	$0		$508,300

aportes en línea

Planilla Resumen

RESUMEN DE PAGO								
RIESGO	CODIGO	NIT	DV	AFILIADOS	VALOR LIQUIDADO	INTERESES MORA	SALDOS E INCAPACIDADES	VALOR A PAGAR
AFP (ADMINISTRADORAS: 1)				1	$280,200	$0	$0	$280,200
PORVENIR	230301	800,224,808	8	1	$280,200	$0	$0	$280,200
ARL (ADMINISTRADORAS: 1)				1	$9,200	$0	$0	$9,200
POSITIVA COMPAÑIA DE SEGUROS	14-23	860,011,153	6	1	$9,200	$0	$0	$9,200
EPS (ADMINISTRADORAS: 1)				1	$218,900	$0	$0	$218,900
SANITAS	EPS005	800,251,440	6	1	$218,900	$0	$0	$218,900
TOTAL				1	$508,300	$0	$0	$508,300