GECCA
GRUPO EMPRESARIAL CCA S.A.S

Carrera 18B # 21-74 Oficina 2
Barrio Simón Bolívar
Valledupar, Colombia

Contacto: 3165104798
Email: grupoempresarialcca@gmail.com

INFORME DE ACTIVIDADES DESARROLLADAS

CONTRATO No: 016-2026

CONTRATISTA: GRUPO EMPRESARIAL CCA S.A.S.

OBJETO: "MANTENIMIENTO PREVENTIVO Y CORRECTIVO DEL SISTEMA DE ALCANTARILLADO SANITARIO EN PUNTOS CRÍTICOS DE REDES Y POZOS DE INSPECCIÓN CON EQUIPO MECÁNICO DE SUCCIÓN TIPO VACTOR EN EL MUNICIPIO DE BOSCONIACESAR.".

VALOR INICIAL: $ 70.928.716,00 M/CTE.

VALOR ADICION: $ 35.464.358,00 M/CTE.

VALOR TOTAL: $ 106.393.074 M/CTE.

VALOR POR COBRAR: $ 42.557.230 M/CTE

PLAZO ADICION: un (1) mes

FECHA INICIO:	Julio 31 de 2026
FECHA DE INFORME:	septiembre 15 de 2026
FECHA TERMINACION:	septiembre 30 de 2026

Las actividades se desarrollaron en el Municipio de Bosconia – Cesar con el fin de realizar la limpieza mecánica con equipo Vactor en diferentes sectores del municipio en donde se intervinieron sistemas redes de diámetro 8" pulgadas y Pozos de inspección del sistema de alcantarillado del Municipio de Bosconia, dando cumplimiento a lo establecido en el contrato **016-2026** suscrito entre la Empresa de Servicios Públicos de Bosconia **EMPOBOSCONIA E.S.P.** y la Empresa **GRUPO EMPRESARIAL CCA S.A.S.**

Las anteriores actividades se desarrollaron según los lineamientos técnicos y ambientales que se establecen para la ejecución del proyecto en mención y a continuación se realiza una descripción de cada una de las actividades realizadas durante Limpieza mecánica con equipo Vactor.

GECCA
GRUPO EMPRESARIAL CCASAS

Carrera 18B # 21-74 Oficina 2
Barrio Simón Bolívar
Valledupar, Colombia

Contacto: 3165104798
Email: grupoempresarialcca@gmail.com

CARACTERÍSTICAS DE VEHÍCULO UTILIZADO

FICHA TECNICA	
MARCA	STERLING LT 9500
MODELO	2008
TIPO DE DIRECCION	HIDRAULICA
TIPO DE COMBUSTIBLE	DIESEL
PONTENCIA DEL MOTOR	350 HP
TIPO DE CAJA	MECANICA (10 VELOCIDADES ADELANTE Y 1 ATRÁS)
TIPO DE EJE	DOBLETORQUE
COLOR	BLANCO
TIPO DE CARROCERIA	LIMPIADOR DE ALCANTARILLA
MARCA DEL EQUIPO	VACTOR
BLOWER DE SUCCION	SOPLADOR DE ROOTS MODELO 824RCS-V16
CAP DE TANQUE DE LODO	11 M3
CAP DE AGUA PARA LAVADO	6 M3
PRESION DEL SISTEMA	BOMBA RODER 80 GPM PRESION (2500 PSI)
MANGUERA DE LAVADO	DIAMETRO 1" LONGITUD 120 METROS
MANGUERA DE SUCCION	DIAMETRO 8 "



GECCA
GRUPO EMPRESARIAL CCA S.A.S.
Carrera 18B # 21-74 Oficina 2
Barrio Simón Bolívar
Valledupar, Colombia
Contacto: 3165104798
Email: grupoempresarialcca@gmail.com

- **LIMPIEZA DE TUBERIAS.** Se realizó limpieza de las tuberías con sistema hidrojet (manguera de 1" longitud 120 m) mediante bombeo de agua a alta presión (2500 psi) para eliminar residuos o incrustación encontradas en las redes del sistema de alcantarillado de municipio.

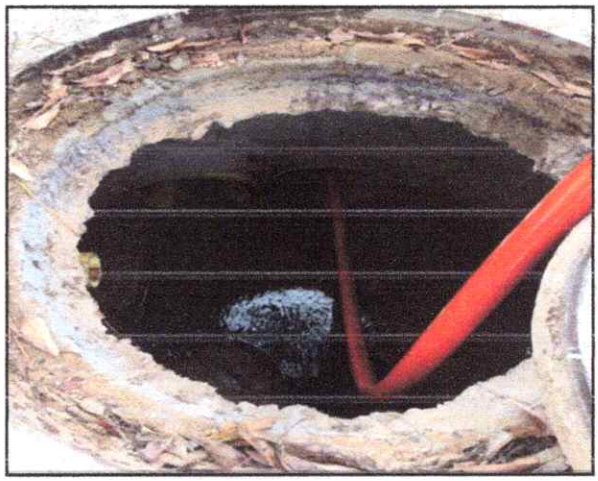

- **LIMPIEZA DE POZOS DE INSPECCION:** se realizó la limpieza de los pozos de inspección mediante la succión y evacuación con equipo Vactor que consiste en la aspiración de los lodos mediante una tubería telescópica por la cual conduce los lodos hasta el tanque de almacenamiento de capacidad 12 m3.



GECCA
GRUPO EMPRESARIAL CCA S.A.S
Carrera 18B # 21-74 Oficina 2
Barrio Simón Bolívar
Valledupar, Colombia
Contacto: 3165104798
Email: grupoempresarialcca@gmail.com

Localización de Puntos adicionales para intervenir

ITEM	DIRRECCION	BARRIO
1	CLL. 16 # 17-37	TERESA URBINA
2	CLL. 16 # 14-69	SAN MARTIN
3	CLL. 16 # 13-75	SAN MARTIN
4	CRA. 13 # 17-8	SAN MARTIN
5	CRA. 13 # 17-71	SAN MARTIN
6	CRA. 15 # 18A-48	VILLA TANIA
7	CRA. 15 # 20-05	VILLA TANIA
8	CRA. 15 # 20A-32	ALTOS DE BOSCONIA
9	CRA. 15 # 23-40	ALTOS DE BOSCONIA
10	CLL. 25 # 15-15	ALTO PRADO
11	CLL. 25 # 15A-16	ALTO PRADO
12	CLL. 29 # 17 BIS-40	DIVINO NIÑO
13	CRA. 18 # 30-24	DIVINO NIÑO
14	CLL. 27 # 18B-141	ENRIQUE AARON
15	CLL. 25 # 21-76	EL CARMEN
16	CLL. 24 # 22-4	EL CARMEN
17	CRA. 21 # 32-9	SAN JORGE
18	CRA. 21 # 15-62	EL RECREO
19	CLL. 16 # 21-21	EL RECREO
20	CRA. 23 # 29-40	18 DE FEBRERO

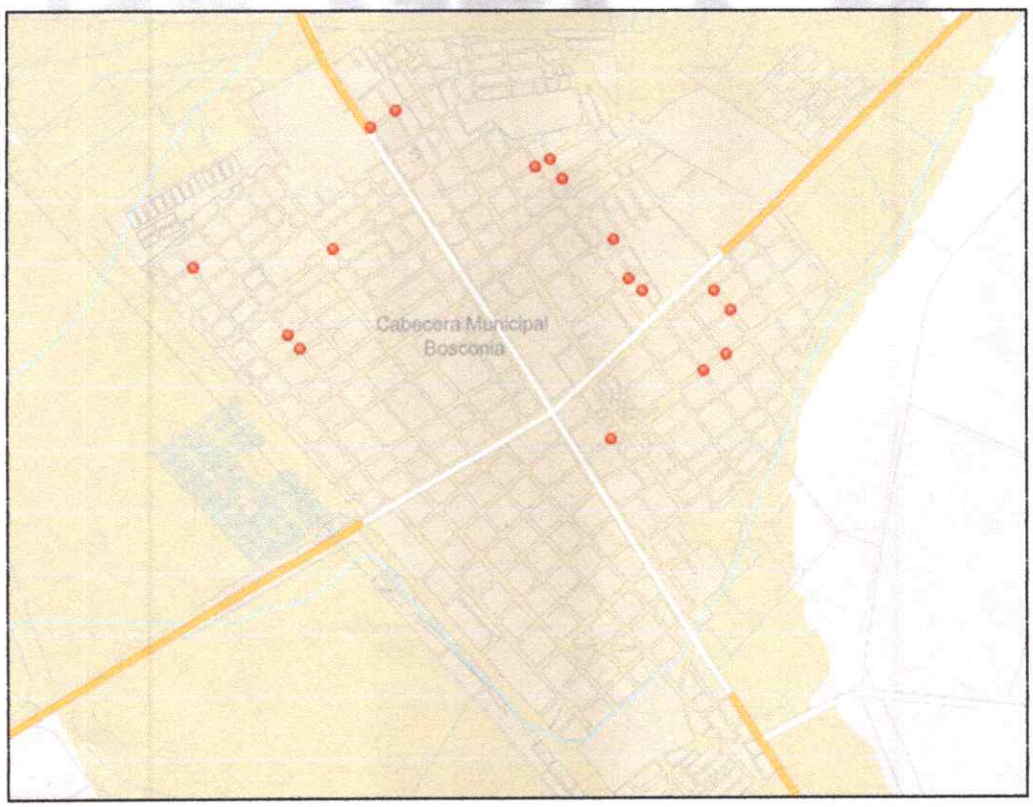

GECCA
GRUPO EMPRESARIAL CCA S.A.S.

Carrera 18B # 21-74 Oficina 2
Barrio Simón Bolívar
Valledupar, Colombia

Contacto: 3165104798
Email: grupoempresarialcca@gmail.com

REGISTRO FOTOGRAFICO

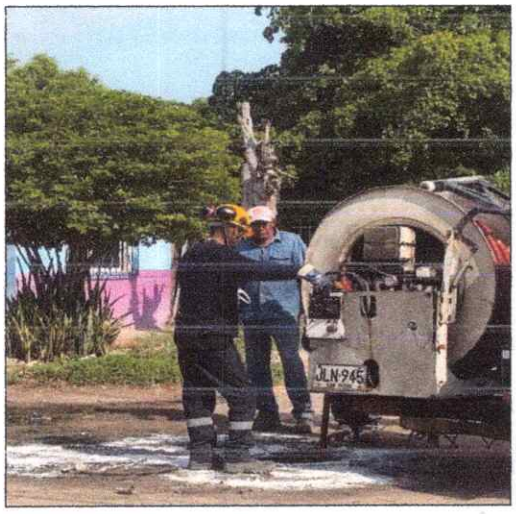







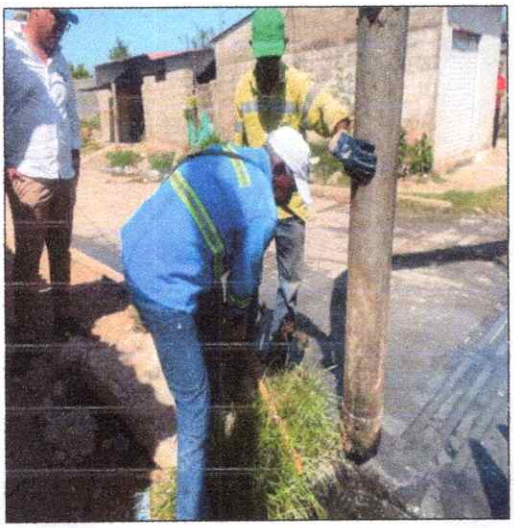

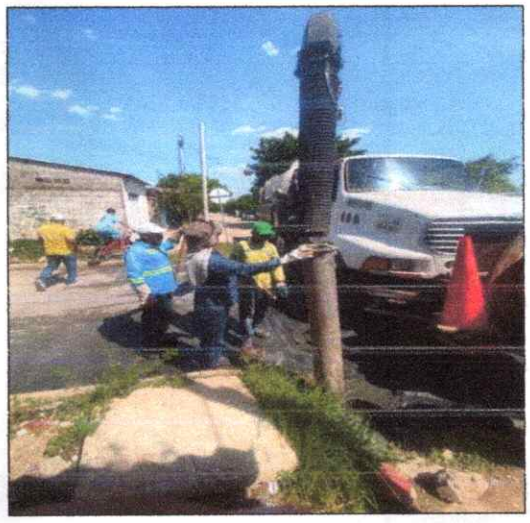

GECCA
GRUPO EMPRESARIAL CCA S.A.S.

Carrera 18B # 21-74 Oficina 2
Barrio Simón Bolívar
Valledupar, Colombia

Contacto: 3165104798
Email: grupoempresarialcca@gmail.com



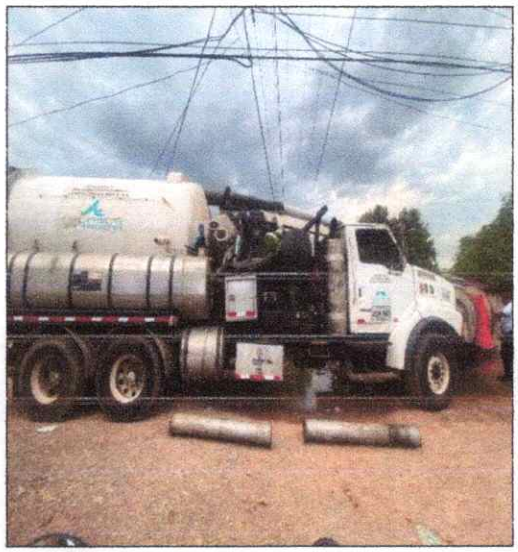

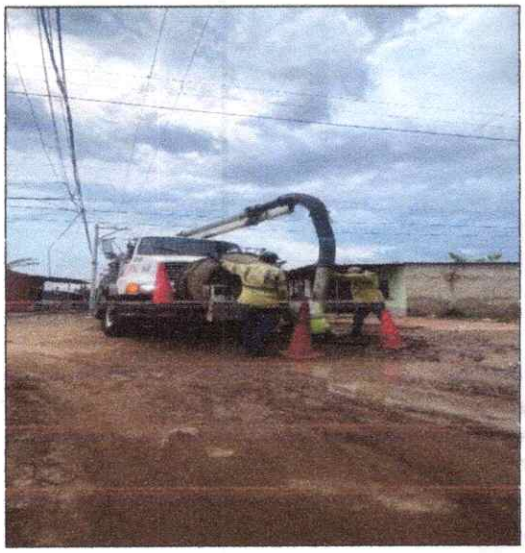

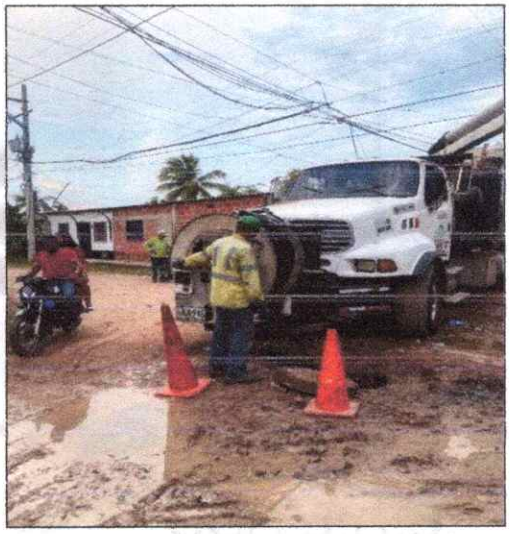

En constancia se firma, a los quince (15) días del mes de septiembre de Dos Mil veintiséis (2026).

Atentamente.

ANGELA MARIA ALVAREZ MONSALVE
C.C. 43.561.562 de Medellin – Antioquia
GRUPO EMPRESARIAL CCA S.A.S

GECCA
GRUPO EMPRESARIAL
CCA S.A.S

Factura Electrónica De Venta No

FE No. 23

Documento Oficial de Autorización de Numeración Facturación Electrónica No. 18764115798658 que habilita desde FE 23 hasta FE 500. vence 17/09/2027

GRUPO EMPRESARIAL CCA S.A.S

Nit 901716518

IVA Régimen Común No somos Agentes de Retención de IVA

No somos Grandes Contribuyentes

Actividad Económica ICA 4210 10000.00 X 1000

CLIENTE	EMPRESA MUNICIPAL DE SERVICIOS PUBLICOS EMPOB		
NIT	800215902 4		
DIRECCIÓN	**CIUDAD**	**TELÉFONO**	
E 13 No. 18-77 BARRIO SAN ,	Bosconia	3154229841	

POR CONCEPTO DE

PAGO DEL 10% Y DEL 100% DE LA ADICION DEL CONTRATO DE SOLICITUD DE UNICA OFERTA No. SUO-016-2026 CUYO OBJETO ES: MANTENIMINETO PREVENTIVO Y CORRECTIVO DEL SISTEMA DE

FECHA FACTURA	FECHA VENCIMIENTO	VENDEDOR	FORMA DE PAGO
18/09/2026	17/10/2026	Daniela Esther Acosta Serpa	Credito

Item	Código	Descripción	Cantidad	U Medida	Valor Unitario	IVA	Valor IVA	Total
1	402	MANTENIMIENTO DE CAMARAS DE INSPECCION MAHOLL CON EQUIPO DE PRESION SUCCION TIPO VACTOR	24	Und.	253.732,57	0%	0,00	6.089.581,66
2	403	MANTENIMIENTO DEL SISTEMA DE ALCANTARILLADO A TRAVES DE UN EQUIPO DE SUCCION-PRESION TIPO VACTOR	1.544	ML	17.100,00	0%	0,00	26.409.257,56
3	41309502	Administración	1	Und.	7.799.721,42	0%	0,00	7.799.721,42
4	41309503	Imprevistos	1	Und.	324.988,39	0%	0,00	324.988,39
5	41309504	Utilidad	1	Und.	1.624.941,96	19%	308.738,97	1.624.941,96

Total líneas o ítems: 5

SUBTOTAL	**42.248.490,99**
DESCUENTO	**0**
IVA	**308.738,97**
TOTAL DE LA OPERACIÓN	**42.557.229,96**
RETEFUENTE	**0,00**
RETEIVA	**0**
RETEICA	**0**
TOTAL MENOS RETENCIONES	**42.557.229,96**

Valor en Letras

CUARENTA Y DOS MILLONES QUINIENTOS CINCUENTA Y SIETE MIL DOSCIENTOS TREINTA PESOS M/CTE

Observaciones:

FAVOR CONSIGNAR A LA CUENTA DE AHORRO BANCOLOMBIA No. 197-00065-19 A FAVOR DE GRUPO EMPRESARIAL CCA SAS



Representación Gráfica de la Factura de Venta Electrónica

Fecha y Hora de Generación: 17/09/2026 16:11:37

Medios de Pago: Acuerdo mutuo

CARRERA 7 No. 39-68 PISO 1 Teléfono 3176403084 Valledupar

Correo Electrónico grupoempresarialcca@gmail.com

CUFE: e85f06e47421ee7e817122e000ffdef3bd8fd34e082fefedb3027447e21f32eb3fee02d444e08004bb71ed70227e3ee2 Expedición: 18/09/2026 04:30 PM

aportes en línea

Planilla Resumen

DATOS GENERALES DEL APORTANTE

Identificación	dv	Razon Social	Clase Aportante	Sucursal Principal	Direccion	Ciudad-Departamento	Teléfono	Exonerado SENA e ICBF
NIT 901716518	5	GRUPO EMPRESARIAL CCA SAS	B - MENOS DE 200 COTIZANTES	PRINCIPAL	CRA 7 39 68 PISO 1	VALLEDUPAR-CESAR	3165104798	No

DATOS GENERALES DE LA LIQUIDACION

Periodo		Clave		Tipo	Fecha		Pago		
Pensión	Salud	Pago	Planilla	Planilla	Limite	Pago	Banco	Dias Mora	Valor
2026-08	2026-09	615899107	95106166568	E	2026/09/04	2026/09/01	BANCOLOMBIA	0	$2,336,400

LIQUIDACION DETALLADA DE APORTES

No.	EMPLEADO			NOVEDADES																PENSION				SALUD				CCF				RIESGOS					PARAFISCALES				
	Identificación		Nombre	ing	ret	tde	tdi	tap	vsp	cor	vst	sln	ige	lma	vac	avp	vct	irl	vip	Codigo	Días	IBC	Aporte	Codigo	Dias	IBC	Aporte	Codigo	Días	IBC	Aporte	Codigo	Dias	IBC	Tarifa	Aporte	Dias	IBC	Aporte	Exonerado SENA e ICBF	Total Aportes
SUCURSAL: DEPENDIENTE (3 Afiliados)																						$5,252,715	$840,600			$5,252,715	$656,700			$5,252,715	$210,300			$5,252,715		$365,700		$5,252,715	$263,100		$2,336,400
Centro de Trabajo: CARTAGENA (3 Afiliados)																						$5,252,715	$840,600			$5,252,715	$656,700			$5,252,715	$210,300			$5,252,715		$365,700		$5,252,715	$263,100		$2,336,400
Ciudad: CARTAGENA Depto: BOLIVAR (3 Afiliados)																						$5,252,715	$840,600			$5,252,715	$656,700			$5,252,715	$210,300			$5,252,715		$365,700		$5,252,715	$263,100		$2,336,400
1	CC	1104375726	CHAVEZ MEDRANO BRAYAN																	230201	30	$1,750,905	$280,200	EPS037	30	$1,750,905	$218,900	CCF08	30	$1,750,905	$70,100	14-11	30	$1,750,905	6.960%	$121,900	30	$1,750,905	$87,700	No	$778,800
2	CC	1048437226	NUÑEZ ROA MIGUEL ANDRES																	230301	30	$1,750,905	$280,200	CCFC55	30	$1,750,905	$218,900	CCF08	30	$1,750,905	$70,100	14-11	30	$1,750,905	6.960%	$121,900	30	$1,750,905	$87,700	No	$778,800
3	CC	1051420658	SARMIENTO MENDOZA YAIR ENRIQUE																	25-14	30	$1,750,905	$280,200	EPS037	30	$1,750,905	$218,900	CCF08	30	$1,750,905	$70,100	14-11	30	$1,750,905	6.960%	$121,900	30	$1,750,905	$87,700	No	$778,800
Total	**Afiliados(3)**																					$5,252,715	$840,600			$5,252,715	$656,700			$5,252,715	$210,300			$5,252,715		$365,700		$5,252,715	$263,100		$2,336,400

aportes en línea

Planilla Resumen

RESUMEN DE PAGO

RIESGO	CODIGO	NIT	DV	AFILIADOS	VALOR LIQUIDADO	INTERESES MORA	SALDOS E INCAPACIDADES	VALOR A PAGAR
AFP (ADMINISTRADORAS: 3)				3	$840,600	$0	$0	$840,600
COLPENSIONES	25-14	900,336,004	7	1	$280,200	$0	$0	$280,200
PORVENIR	230301	800,224,808	8	1	$280,200	$0	$0	$280,200
PROTECCION	230201	800,229,739	0	1	$280,200	$0	$0	$280,200
ARL (ADMINISTRADORAS: 1)				3	$365,700	$0	$0	$365,700
ARL SURA	14-11	890,903,790	5	3	$365,700	$0	$0	$365,700
CCF (ADMINISTRADORAS: 1)				3	$210,300	$0	$0	$210,300
COMFENALCO CARTAGENA	CCF08	890,480,023	7	3	$210,300	$0	$0	$210,300
EPS (ADMINISTRADORAS: 2)				3	$656,700	$0	$0	$656,700
NUEVA E.P.S.	EPS037	900,156,264	2	2	$437,800	$0	$0	$437,800
PROTEGER	CCFC55	901,543,211	6	1	$218,900	$0	$0	$218,900
ICBF (ADMINISTRADORAS: 1)				3	$157,800	$0	$0	$157,800
INSTITUTO COLOMBIANO DE BIENESTAR FAMILIAR	PAICBF	899,999,239	2	3	$157,800	$0	$0	$157,800
SENA (ADMINISTRADORAS: 1)				3	$105,300	$0	$0	$105,300
SENA	PASENA	899,999,034	1	3	$105,300	$0	$0	$105,300
TOTAL				3	$2,336,400	$0	$0	$2,336,400

Valledupar-cesar, 24 de septiembre de 2026

DOCTOR

CARLOS EDUARDO PORTO LOPEZ

Gerente EMPOBOSCONIA ESP

La ciudad

ASUNTO: AUTORIZACION DE PAGOS CORRESPONDIENTES AL CONTRATO SUO-016-2026 EMPOBOSCONIA ESP Y LA EMPRESA GRUPO EMPRESARIAL CCA S.A.S

ANGELA MARIA ALVAREZ MONSALVE , identificada con documento de identidad personal No.43.561.562 Expedida en Medellín , En mi condición de representante legal de la empresa **GRUPO EMPRESARIAL CCA S.A.S** con identificación tributaria número 901716518-5 por este medio doy mi autorización para realizar transferencia por valor de **VEINTITRES MILLONES SETECIENTOS NOVENTA Y CUATRO MIL TRECIENTOS SETENTA Y NUEVE PESOS M/L ($ 23,794,379)** correspondiente al pago según el asunto en referencia al señor **JOSE FRANCISCO FONTALVO TORRIJOS** identificado con cedula de ciudadanía numero 12,686,801 expedida en Bosconia Cesar

Agradezco de antemano su atención

Anexo: Certificación Bancaria

ANGELA MARIA ALVAREZ MONSALVE

CC 43.561.562 Expedida en Medellín

Banco de Bogotá

EL BANCO DE BOGOTA

INFORMA:

TALVO TORRIJOS,JOSE FRANCISCO identificado(a) con CC 12686801 está CO DE BOGOTA a través de la CTA AHORROS Empredeahorro No. el 12 de junio de 2026, este producto se encuentra Vigente.

confidencial, no es una recomendación de negocio y se suministra sin banco, se expide el 12 de junio de 2026, a solicitud del interesado, con

Certificado
Bancario

Jueves, 27 de marzo de 2026

Señor(a)
A QUIEN PUEDA INTERESAR

BANCOLOMBIA S.A. se permite informar que GRUPO EMPRESARIAL CCA SAS identificado(a) con NIT 901716518, a la fecha de expedición de esta certificación, tiene con el banco los siguientes productos:

Producto	No. Producto	Fecha Apertura	Estado
CUENTA AHORROS	197-000065-19	2023/08/11	ACTIVA

***Importante:** Esta constancia solo hace referencia a los productos mencionados anteriormente.
*Si desea verificar la veracidad de esta información, puede comunicarse con la Sucursal Telefónica Bancolombia los siguientes números: Medellín - Local: (60-4) 510 90 00 - Bogotá - Local: (60-1) 343 00 00 - Barranquilla - Local: (605) 361 88 88 - Cali - Local: (60-2) 554 05 05 - Resto del país: 01800 09 12345. Sucursales Telefónicas en el exterior: España (34) 900 995 717 - Estados Unidos (1) 1 866 379 97 14.

Catalina Cortés Uribe.
Gerente Servicios Contact Center & BPO.

Bancolombia

2026 9 24 36,190,910.00

GRUPO CCA**********

TREINTISEIS MILLONES CIENTO NOVENTA MIL NOVECIENTOS DIEZ PESOS M/ CTE**********

RP: RP-2026114

EmpoBosconia
Empresa de Servicios Públicos E.S.P.

EMPRESA DE SERVICIOS
NIT. 800215902-4

COMPROBANTE DE EGRESO Nº **EP-008428**

CODIGO	RUBRO		CONCEPTO	DEBITO	CREDITO
240101001	2.4.5.02.	Bienes Y Servicios	PAGO POR "MANTENIMIENTO PREVENENTIVO Y	42,557,230.00	
24369004	2.4.5.02.	Proanciano M/pal 4%	PAGO POR "MANTENIMIENTO PREVENENTIVO Y		1,689,940.00
24369008		Pro-cultura D/tal 1%	PAGO POR "MANTENIMIENTO PREVENENTIVO Y		422,485.00
24369011		Pro Deportes 1%	PAGO POR "MANTENIMIENTO PREVENENTIVO Y		422,485.00
243627		Retención De Impuesto De Industra	PAGO POR "MANTENIMIENTO PREVENENTIVO Y		295,739.00
243690013		Retefuente 2%	PAGO POR "MANTENIMIENTO PREVENENTIVO Y		844,970.00
24369012		Seguridad	PAGO POR "MANTENIMIENTO PREVENENTIVO Y		2,112,425.00
24369007		Pro-fronterizo D/tal 1.5%	PAGO POR "MANTENIMIENTO PREVENENTIVO Y		531,965.00
243690001		Rete Iva 15%	PAGO POR "MANTENIMIENTO PREVENENTIVO Y		46,311.00
111005001		Banco De Bogota Cte	PAGO POR "MANTENIMIENTO PREVENENTIVO Y		36,190,910.00

BANCO: Banco De Bogota Cte **EFECTIVO:** ☐

CHEQUE: **TRANSFERENCIA ELECT** ☐

FIRMA Y SELLO BENEFICIARIO

LEONEL COTES
CONTADOR(A)

ELABORADO

REVISADO

C.C. / NIT.

INFORME DE SUPERVISION No. 2

DATOS GENERALES

FECHA DE INFORME	24 DE SEPTIEMBRE DE 2026
MODALIDAD DE LA CONTRATACION	CONTRATACION DIRECTA
TIPO DE CONTRATO	CONTRATO DE OBRA
ENTIDAD	EMPRESA DE SERVICIOS PUBLICOS DE BOSCONIA – EMPOBOSCONIA E.S. P
DEPENDECIA RESPONSABLE DE LA ELABORACION DE LOS ESTUDIOS PREVIOS	EMPRESA DE SERVICIOS PUBLICOS DE BOSCONIA – EMPOBOSCONIA E.S. P
NUMERO DE CONTRATO	SUO-016-2026
FECHA DE SUSCRIPCION DEL CONTRATO	31 DE JULIO DE 2026
OBJETO DEL CONTRATO	"MANTENIMIENTO PREVENENTIVO Y CORRECTIVO DEL SISTEMA DE ALCANTARILLADO SANITARIO EN PUNTOS CRITICOS DE REDES Y POZOS DE INSPECCION CON EQUIPO MECANICO DE SUCCION TIPO VACTOR DE LA EMPRESA DE SERVICIOS PÚBLICOS DE BOSCONIA-EMPOBOSCONIA E.S.P".
CONTRATISTA	**GRUPO EMPRESARIAL CCA S.A.S**
NIT:	**901.716.518-5**
REPRESENTANTE LEGAL:	**ANGELA MARIA ALVAREZ MONSALVE**
CC	43.561.562 DE MEDELLIN
VALOR DE CONTRATO	SETENTA MILLONES NOVECIENTOS VEINTIOCHO MIL SETECIENTOS DIECISEIS PESOS ML/CTE ($70.928.716)
FORMA DE PAGO	El valor del presente contrato será cancelado al presentar la respectiva factura electrónica, informe de actividades, los anteriores valores serán cancelados, una vez se presenten los siguientes requisitos: A) certificación de prestación del servicio a satisfacción por parte del supervisor designado por la empresa. B) El cumplimiento de las obligaciones por parte del contratista del pago al sistema de seguridad social integral (Salud, pensión y ARL) y parafiscales cuando a ello haya lugar. C) cumplimiento de todos los demás tramites administrativos a que haya lugar, pensión y parafiscales.

SUPERVISOR	NOMBRE	CARLOS EDUARDO PORTO LOPEZ
	FECHA DE DESIGNACION	31 DE JULIO DE 2026

DATOS FINANCIEROS

REGISTRO PRESUPUESTAL – RP

No	2026114	VALOR	$ 70.928.716,00	FECHA	29 DE JULIO DE 2026
Rubro Presupuestal Afectado			2.1.2.02.02.008.02..... SERVICIOS TECNICOS		

CERTIFICADO DE DISPONIBILIDAD PRESUPUESTAL - CDP					
No.	26-0115	VALOR	$ 70.928.716,00	FECHA	28 DE JULIO DE 2026

Que, de acuerdo con el contrato, el pago se establece una vez cumplido el objeto contractual, previa presentación de los informes de actividades. Que el contratista presento los informes correspondientes al mes de **SEPTIEMBRE DE 2026**, relación en las todas las actividades adelantadas bajo la dirección de la supervisión y verificada su veracidad según el objeto contractual, el suscrito interventor y/o supervisor certifica el cumplimiento de las obligaciones del contratista que a continuación se relacionan:

Se da visto bueno para realizar el pago correspondiente al mes de SEPTIEMBRE **DE 2026** por valor de $42.557.229,96 por conceptos de **"MANTENIMIENTO PREVENENTIVO Y CORRECTIVO DEL SISTEMA DE ALCANTARILLADO SANITARIO EN PUNTOS CRITICOS DE REDES Y POZOS DE INSPECCION CON EQUIPO MECANICO DE SUCCION TIPO VACTOR DE LA EMPRESA DE SERVICIOS PÚBLICOS DE BOSCONIA- EMPOBOSCONIA E.S.P".**

CERTIFICO que en cumplimiento de mis obligaciones como supervisor, recibí, revise y aprobé personalmente los documentos que aporto el contratista y que fueron la base de los datos que suministro en este informe por medio del cual autorizo realizar el del valor antes expresado; así mismo dejo constancia que el contratista realizo el pago por los valores correspondientes a los impuestos requeridos para la legalización del contrato y que he verificado que le contratista ha cumplido con el pago de los aportes a seguridad social y que existe una correcta relación entre las sumas canceladas al porcentaje y sobre la base señalada por las normas vigentes sobre la materia.

CARLOS EDUARDO PORTO LOPEZ
Gerente
Supervisor

Proyectó: Eimis Paola Lizcano Montes – auxiliar del área jurídica
Revisó: Alexandra Sanjuanero Mejía – jefe Jurídica.
Aprobó: Gerencia.