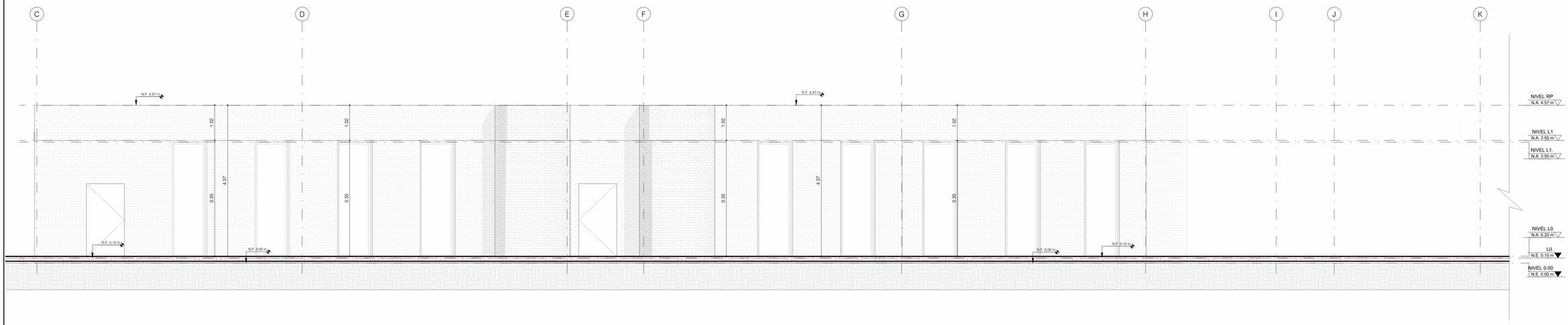

Alzado 2 - A PARTE 2

1 : 50

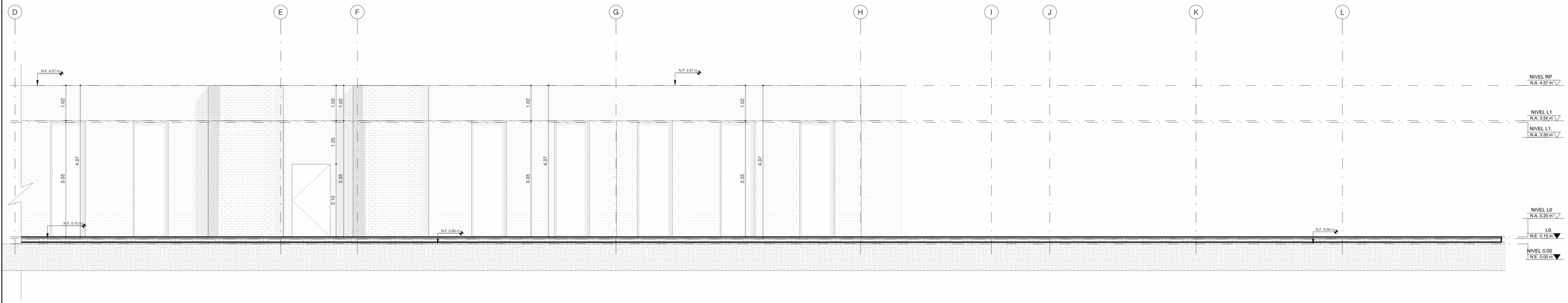

Alzado 2 - A

1 : 50

CÓDIGO: 201

PLANO No.:

DE:

ALCALDÍA DE MOSQUERA

Nelson Parra Laguna
Alcalde de Mosquera

PROYECTO:

CENTRO DE DISCAPACIDAD

Fecha de emisión

CRA 1 N° 1 Centro histórico

MOSQUERA/CUNDINAMARCA

CONSULTORÍA:

UNIÓN TEMPORAL
RZM OCCIDENTE

DIRECTOR DE DISEÑO

ARQ. José Horacio Gómez Murcia
M.P. No. 25700-39699

DISEÑADOR DE ELEMENTOS NO ESTRUCTURALES

ING. German Camilo Alfonso Gonzalez
M.P. No. 25202129084CND

SUPERVISIÓN DEL CONTRATO:

Ing. Jhonny Alfredo Muñoz Soto
Secretario de Infraestructura
Alcaldía de Mosquera

INTERVENTORÍA:

CONSTRUCTOR:

MODIFICACIONES:

Este diseño es propiedad intelectual del Arquitecto José Horacio Gómez Murcia, y sólo puede usarse en la construcción de las obras para las que fue elaborado. Ley 23 de 1982.
Cualquier modificación que se haga sobre este plano será responsabilidad de quien la realice.
Todas las dimensiones deben verificarse en obra y son responsabilidad del contratista constructor.

CONTIENE:

TIPO DE PLANO:

ARCHIVO:

RZM-CAD-PI-U-PL-001

ESCALA:	FECHA:
1 : 50	05/05/2026
CÓDIGO:	PLANO No.:
201	DE: