INFORME DE CONTRATISTA								Página 1 de 4
FECHA DE INFORME	DÍA	30	MES	9	AÑO	##		
CONTRATO O CONVENIO No.		CD-062 - 2026						
INFORME CONTRATISTA No.		1 de 4						
NOMBRE DEL CONTRATISTA		WILLIAM FELIPE CAIRASCO GRANADOS						
OBJETO DEL CONTRATO		PRESTAR SERVICIOS DE APOYO A LA GESTIÓN DE LA SECRETARÍA DE PLANEACIÓN, OBRAS PÚBLICAS E INFRAESTRUCTURA, EN LA OPERACIÓN DE LA MAQUINARIA PESADA EN PROPIEDAD Y EN COMODATO DEL MUNICIPIO Y DESTINADA PARA LAS ACTIVIDADES DE MANTENIMIENTO Y MEJORAMIENTO DE LA INFRAESTRUCTURA VIAL						
PLAZO DEL CONTRATO		4 meses						
FECHA DE INICIO DEL CONTRATO		16 de septiembre de 2026						
NOMBRE DEL INTERVENTOR O SUPERVISOR		ALVARÓ JOSÉ GIRÓN VALENCIA						
CARGO DEL INTERVENTOR O SUPERVISOR		Secretaria de Planeación, Obras Públicas e Infraestructura						

Nro.	DESCRIPCION DE LA ACTIVIDAD	DESARROLLO DE LA ACTIVIDAD	EVIDENCIAS
1	Operar la maquinaria pesada adscrita al Municipio de Versalles, en propiedad o comodato, que le sea formalmente asignada y para la cual se encuentre habilitado, previa inspección preoperacional y únicamente en los frentes autorizados.	Se realiza recoleccion de madera en la zona urbana del Municipio.	
2	Realizar, mediante la maquinaria asignada, la limpieza de vías y el retiro de piedras, sedimentos, material de arrastre, pequeños deslizamientos y obstáculos ocasionados por eventos naturales o por el deterioro de la vía, siempre que existan condiciones técnicas y de seguridad para intervenir.	Se efectúa la limpieza de la tuberia de la PTAR, para su buen funcionamiento.	
3	Apoyar la reparación, perfilado, reconformación y compactación de la superficie de rodadura o calzada y bermas en vías no pavimentadas, según la capacidad del equipo asignado, la programación institucional y las condiciones del frente de trabajo.	Se realiza el cargue de material de escombros en una via principal del sector urbano del municipio.	

	INFORME DE CONTRATISTA								
FECHA DE INFORME	DÍA	30	MES	9	AÑO	##			
CONTRATO O CONVENIO No.		CD-062 - 2026							
INFORME CONTRATISTA No.		1 de 4							
NOMBRE DEL CONTRATISTA		WILLIAM FELIPE CAIRASCO GRANADOS							

4	Realizar actividades de relleno, extendido y compactación con suelos o materiales previamente autorizados por la Entidad, sin asumir la selección, aprobación técnica o certificación del material.	Se efectua la limpieza de escombros la cual se encontraba en la calle de los buñuelos con cintura.	
5	Realizar limpieza y reconformación mecánica de cunetas y drenajes superficiales, retirando material depositado o sedimentado y preservando la sección definida, sin afectar redes, predios, estructuras o cauces no autorizados.	Se procede a la remoción de escombros en vias principales del municipio por motivos del pasado terremoto.	
6	Operar la maquinaria conforme a la programación de frentes y resultados definidos por la Secretaría, los manuales del fabricante, las capacidades del equipo y las medidas de seguridad aplicables, conservando autonomía técnica y administrativa en la ejecución.	Se realiza el descargue de material.	
7	Realizar y registrar la inspección preoperacional e informar inmediatamente al supervisor cualquier problema técnico-mecánico, daño, alerta, fuga, falla o condición insegura de la maquinaria o del frente de trabajo; suspender la operación cuando exista riesgo de accidente o de agravamiento del daño.	Se le informa al supervisor sobre el mantenimiento preventivo del vehiculo.	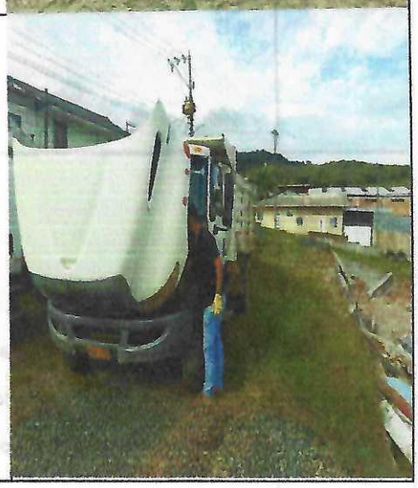

	INFORME DE CONTRATISTA							
FECHA DE INFORME	DÍA	30	MES	9	AÑO	##		
CONTRATO O CONVENIO No.		CD-062 - 2026						
INFORME CONTRATISTA No.		1 de 4						
NOMBRE DEL CONTRATISTA		WILLIAM FELIPE CAIRASCO GRANADOS						

8	Llevar y entregar registros veraces y oportunos del equipo utilizado, actividad y frente atendido, horómetro o kilometraje cuando aplique, suministro y consumo de combustible e insumos, inspecciones, novedades y demás información requerida por la supervisión.	Se informa al supervisor sobre la realización de la tanqueada del vehiculo asignada.	
9	Ejecutar únicamente el mantenimiento básico propio del operador que autoricen los manuales y procedimientos institucionales, como limpieza, inspecciones, lubricación o engrase y verificación de niveles. Los cambios de aceite, filtros o reparaciones solo podrán realizarse con autorización expresa y cuando la competencia acreditada lo permita; quedan excluidas las reparaciones mayores o especializadas no contratadas.	Se reporta el cuidado, revision y mantenimiento preventivo y periodico al vehiculo asiganado, para obtener una durabilidad y seguridad del vehiculo.	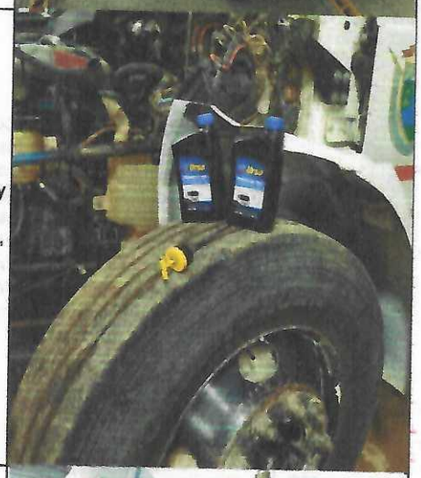
10	Mantener la maquinaria o equipos bajo su operación en condiciones adecuadas de aseo y cuidado razonable; proteger llaves, accesorios, documentos, herramientas y demás elementos recibidos, y realizar su entrega formal con reporte de estado y novedades.	Se informa al supervisor de la operacion del vehiculo asignado.	
11	Cumplir las medidas del Sistema de Gestión de Seguridad y Salud en el Trabajo - SG-SST, las medidas del Plan Estratégico de Seguridad Vial cuando resulten aplicables, la señalización y delimitación del frente, las instrucciones de seguridad institucionales, los manuales del fabricante y la normativa de tránsito aplicable; participar en las inducciones y utilizar los elementos de protección personal suministrados.	Se realiza inspeccion al vehiculo asignada, con los implementos de seguridad requeridos.	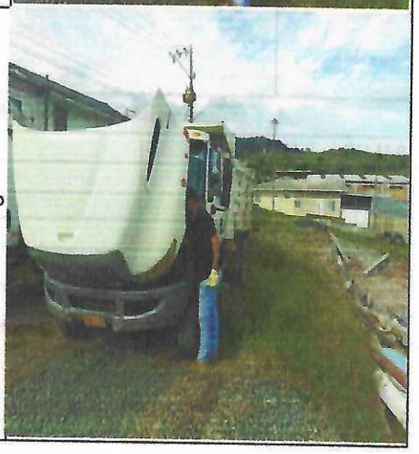

	INFORME DE CONTRATISTA							
FECHA DE INFORME	DÍA	30	MES	9	AÑO	##		
CONTRATO O CONVENIO No.		CD-062 - 2026						
INFORME CONTRATISTA No.		1 de 4						
NOMBRE DEL CONTRATISTA		WILLIAM FELIPE CAIRASCO GRANADOS						

12	Informar inmediatamente al supervisor los incidentes, accidentes, daños, fallas mecánicas, fugas, alertas, colisiones, afectaciones a terceros, redes, predios o bienes públicos y cualquier circunstancia que pueda comprometer la seguridad, la integridad de las personas o la continuidad del equipo.	se le informa oportunamente al supervisor sobre cualquier falla o daño del vehiculo asignado.	
13	Presentar los informes periódicos y el informe final con los soportes de ejecución exigidos, identificando como mínimo maquinaria operada, fechas, frentes atendidos, actividades ejecutadas, horómetro o kilometraje cuando aplique, combustible e insumos registrados, inspecciones, novedades mecánicas y de seguridad y demás evidencias autorizadas.	Se informa sobre el kilometraje del vehiculo asignado por medio de registro fotografico.	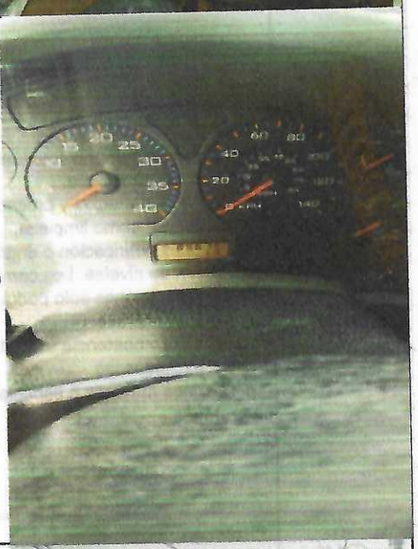
14	Desarrollar las demás actividades directamente relacionadas con el objeto contractual que sean requeridas por escrito por el supervisor, siempre que no modifiquen el objeto, no impliquen funciones públicas, no configuren subordinación y no exijan habilitaciones o competencias distintas de las acreditadas.	se continua realizando la limpieza de escombros de las vias del municipio	

PAGO DE SEGURIDAD SOCIAL DEL CONTRATISTA - ENTIDAD PRESTADORA - VALOR	
SALUD	
PENSIÓN	COLPENSIONES
ARL	POSITIVA
NOMBRE	WILLIAM FELIPE CAIRASCO GRANADOS
DOCUMENTO	1.006.428.935
FIRMA	William Felipe Cairasco Granados.