CUENTA DE COBRO No. 01

INSTITUCIÓN EDUCATIVA SAN JUAN BOSCO

NIT 813.008.454-6 DANE 241791000081
Decreto de constitución 1205 de octubre 15 de 2002
Resolución de reconocimiento 1610 del 18 de marzo de 2026

Debe a:

GIOVANNI NUÑEZ ESCALANTE
C.C.83.166.373 de Tarqui

LA SUMA DE: SEIS MILLONES SEISCIENTOS DIECINUEVEMIL PESOS MDA. /CTE 6.619.000.oo

Por concepto:

DESCRIPCION DEL SERVICIO	UNIDA DE MEDIDA	CANTIDAD	VL. UNITARIO	VL. TOTAL
SEDE LAS NIEVES				
DESCRIPCIÓN DEL SUMINISTRO	CANTIDAD	UNID	VL. UNITARIO	
1- Suministro, instalación y acabado de carteras en superboard calibre 8mm para el área de cocina, comedor y sala de informática.	38	Ml	38.000	1.444.000
2- Suministro e instalación de cielo razo en PVC para el área de de cocina, comedor y sala de informática.	54	ML	58.000	3.132.000
3- Suministro e instalación de cableado eléctrico calibre 12	35	ML	25.000	875.000
4- suministro e instalación de lámparas tipo led de 17 cm	8	UND	65.000	520.000
5- Desmonte del cielo existente	54	ML	12.000	648.000
				6.619.000

Objeto:
REMODELACION CIELO RAZO, INSTALACIÓN DE CARTERA PERIMETRAL SOBRE MURO DE ÁREA DE COCINA COMEDOR Y SALA DE INFORMÁTICA DE LA INSTITUCION EDUCATIVA SAN JUAN BOSCO SEDE CAIMITAL A TODO COSTO.

Tarqui, 14 de octubre de 2026

GIOVANNI NUÑEZ ESCALANTE.
c.c. Nº 83.166.373
VEREDA LA ESMERALDA – TARQUI.

Institución Educativa San Juan Bosco Tarqui– Huila
DANE Nº 241791000081 Nit Nº 813,008,454-6

Tarqui, miércoles, 14 de octubre de 2026

Señora:
CATALINA RODRIGUEZ GUTIERREZ
Rectora Institución Educativa San Juan Bosco
Tarqui - Huila

Asunto: Informe de actividades realizadas en contrato No: 10

Cordial saludo

A continuación relaciono las actividades realizadas en la Institución Educativa San Juan Bosco:

DESCRIPCION DEL SERVICIO	UNIDA DE MEDIDA	CANTIDAD	VL. UNITARIO	VL. TOTAL
SEDE LAS NIEVES				
DESCRIPCIÓN DEL SUMINISTRO	CANTIDAD	UNID	VL. UNITARIO	
1- Suministro, instalación y acabado de carteras en superboard calibre	38	Ml	38.000	1.444.000
2- Suministro e instalación de cielo razo en PVC para el área de de cocina, comedor y sala de informática.	54	ML	58.000	3.132.000
3- Suministro e instalación de cableado eléctrico calibre 12	35	ML	25.000	875.000
4- suministro e instalación de lámparas tipo led de 17 cm	8	UND	65.000	520.000
5- Desmonte del cielo existente	54	ML	12.000	648.000
				6.619.000

Anexo imagenes de la obra realizada.

Atentamente,

GIOVANNI NUÑEZ ESCALANTE
C.C 83.166.373 Tarqui Huila



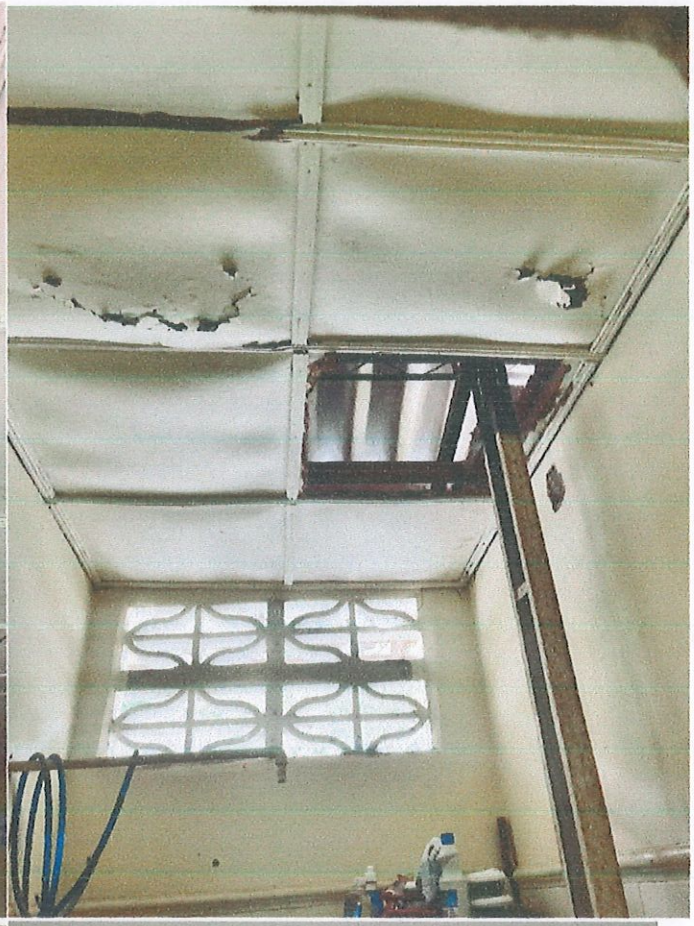

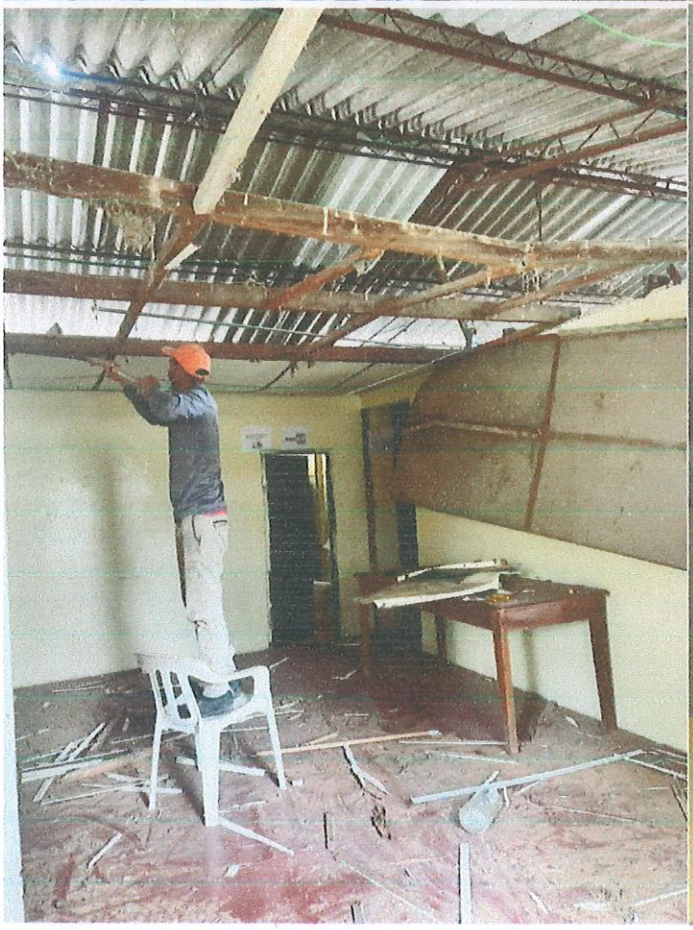



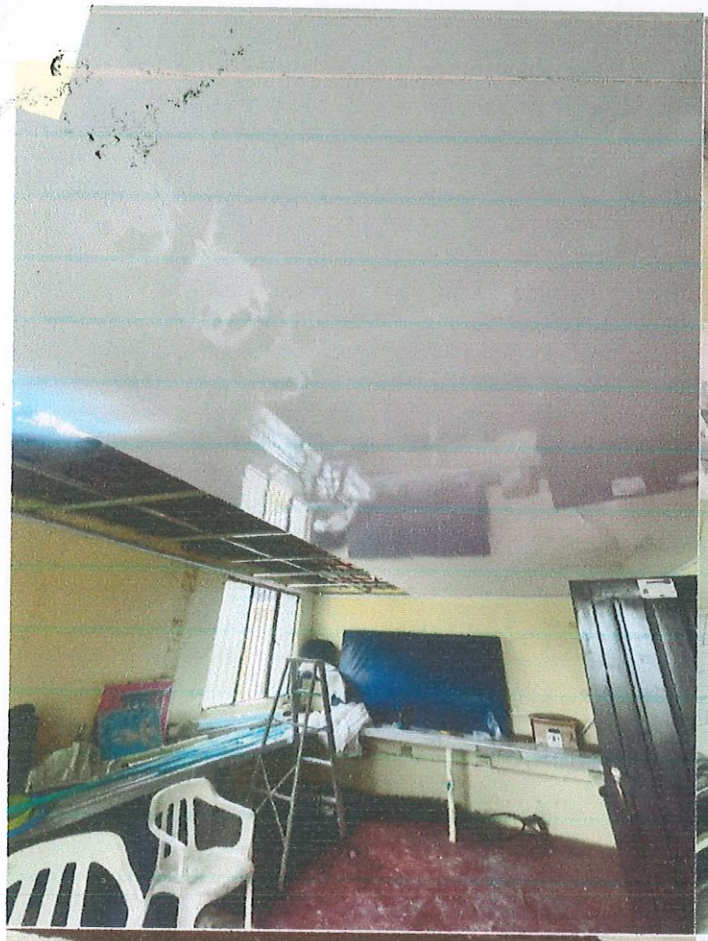

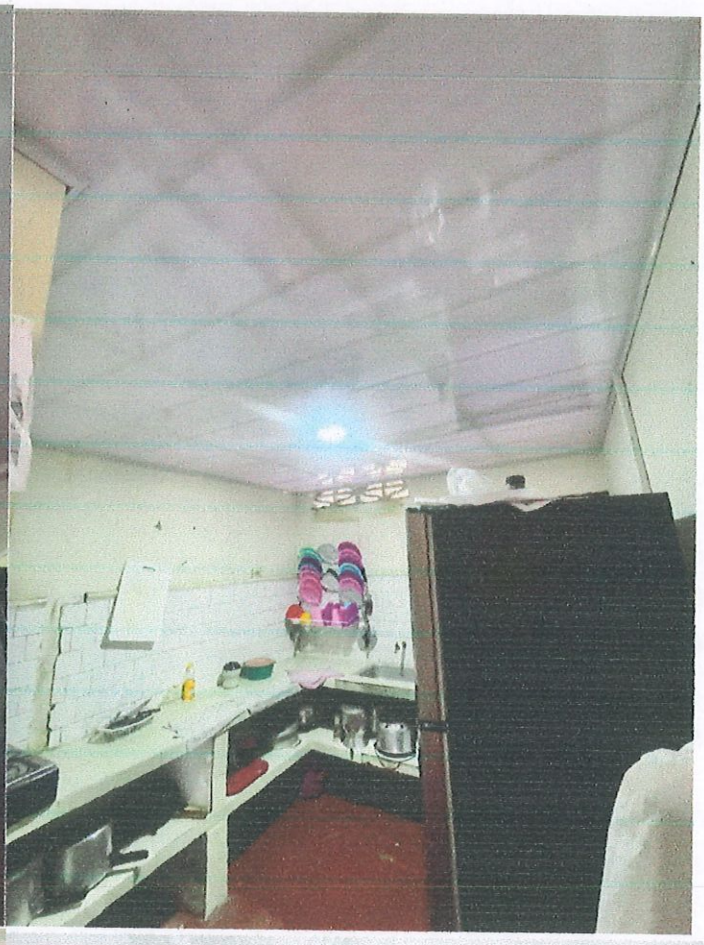

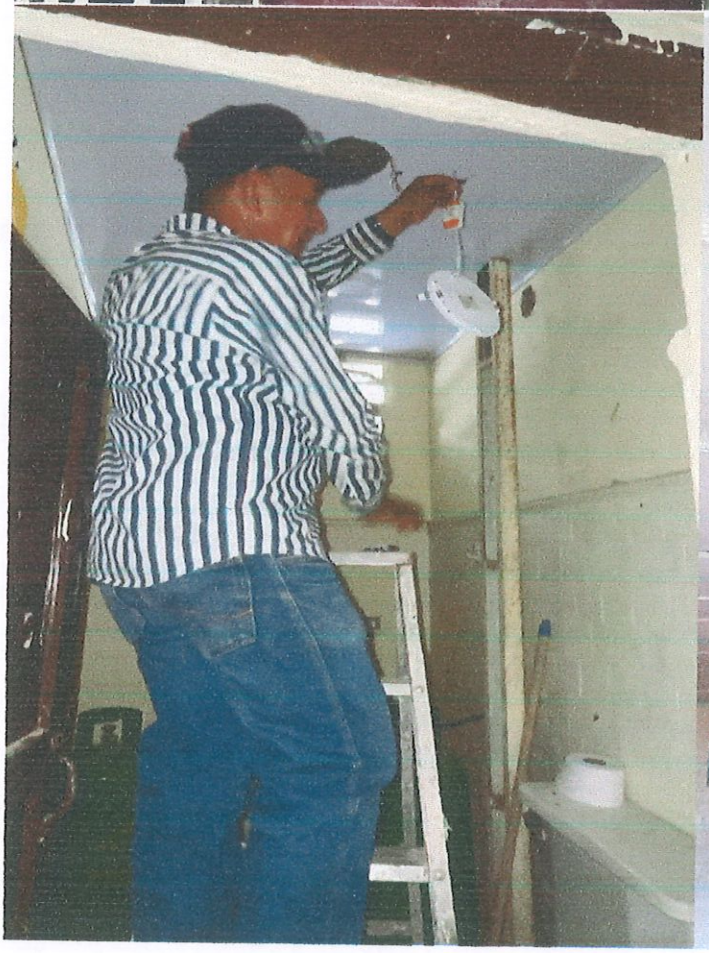



PAGOSIMPLE | REPORTE INDIVIDUAL

Fecha creación reporte 2026-10-09, 12:16:30 p. m. **Tipo Planilla** E **Número Planilla** 1085866843

Periodo Cotización 202609 **Periodo Servicio** 202610

PAGADA 2026-10-09 00:00:00.0

I. DATOS DEL APORTANTE

Razón Social	CONCRETO DISENO Y CONTRUCCION SAS				
Documento	NI 901232681	**Dirección**	AV 2 CN 23 AN 56		
Tipo de Empresa	EMPLEADOR	**Teléfono**	3799987		
Tipo Persona	JURÍDICA	**Forma Presentación**	SUCURSAL	**Total Afiliados**	1
Ciudad	CALI	**Departamento**	VALLE DEL CAUCA		
Representante Legal	LASSO VELASCO NANCY	**Identificación**	CC 1059354707		

II. DATOS DEL AFILIADO

Documento	CC 83166373		Residente		Exonerado	S	**Apellidos y Nombres**	**Código Ciudad - Departamento**	**Centro de Trabajo**	**Ubicación Laboral**
Tipo Cotizante	01	00					NUÑEZ ESCALANTE GIOVANNI	76001000 - 76		VALLE DEL CAUCA

III. APORTE POR CADA UNA DE LAS ADMINISTRADORAS ASOCIADAS AL AFILIADO:

Novedades																						Extranjero	Tipo salario	Salario	Pensión						Salud						Riesgos					Caja				Parafiscales			
ING	RET	TDE	TAE	TDP	TAP	VSP	COR	VST	SLN	IGE	LMA	VAC	AVP	VCT	IRP	Días AFP	Días EPS	Días ARP	Días CCF				Código AFP	Código Tras. AFP	Tarifa AFP	IBC	Total Aporte AFP	Total Aporte FSP	Total Aporte FSPS	Código EPS	Código Tras. EPS	Tarifa EPS	IBC EPS	Aporte Salud	Aporte UPC	Código ARL	Clase Riesgo	Tarifa ARL	IBC ARL	Aporte Riesgos	Código CCF	Tarifa CCF	IBC CCF	Aporte Caja	Tarifa SENA	Aporte SENA	Tarifa ICBF	Aporte ICBF
	X														0	5	5	5	5			F	$ 1.750.905	25-14		16 %	$ 291.818	$ 46.700	$ 0	$ 0	EPS037		4 %	$ 291.818	$ 11.700	$ 0	14-11	5	6,960 %	$ 291.818	$ 20.400	CCF56	4 %	$ 1	$ 100	0 %	$ 0	0 %	$ 0

IV.TOTALES

Total Aportes Pensión	Total Aportes FSP	Total Aportes FSPS	Total Aportes Salud	Total Aportes Riesgos	Total Aportes Cajas	Total Aportes SENA	Total Aportes ICBF	Total Aportes ESAP	Total Aportes MEN	Total Final
COLPENSIONES	FSP SOLIDARIDAD	FSP SUBSISTENCIA	NUEVA EPS S.A.	ARL SURA	COMFENALCO VALLE	SENA	ICBF	ESAP	MEN	
$ 46.700	$ 0	$ 0	$ 11.700	$ 20.400	$ 100	$ 0	$ 0	$ 0	$ 0	$ 78.900

Líneas de Servicio FonoSIMPLE: Bogotá 601 4446634 - Cali: 602 5540577 - Medellín: 604 5146669 - Bucaramanga: 607 6438000 - Cartagena: 605 6945444 - Pereira: 606 3402582 - Barranquilla: 605 3618850 - Resto del País: 018000 971 971 - ¡Más que Fácil, SIMPLE!

¡El Poder de lo SIMPLE!