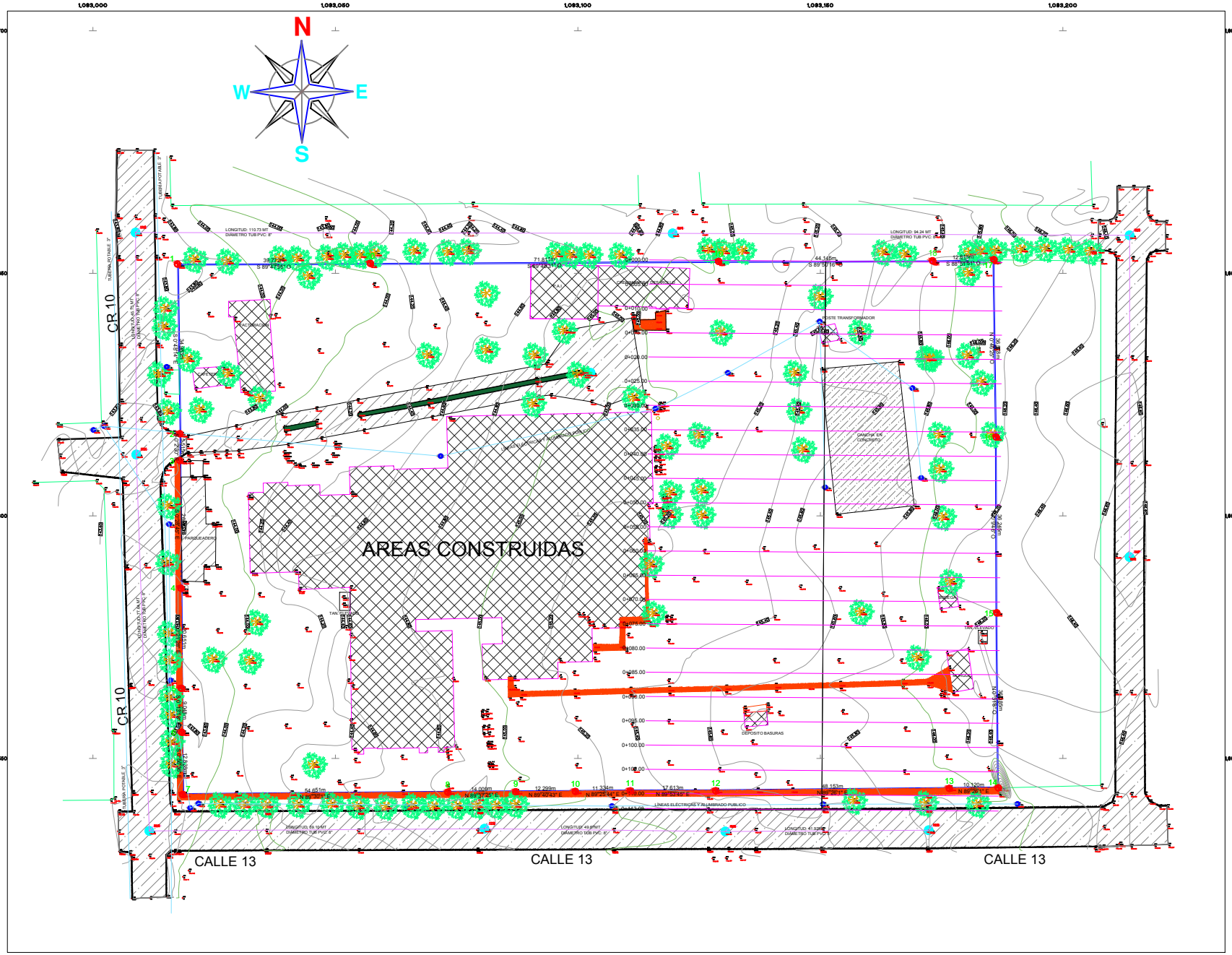

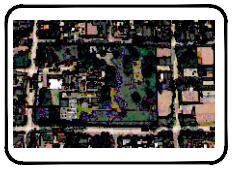

SIMBOLOGÍA

- Vértice de poligonal
- Vértice de poligonal de apoyo
- Poligonal

NOTAS

- Sistema de coordenadas '(arbitrarias - referenciadas)
- Norte '(arbitrario - magnetico - astronomico)
- Banco de nivel '(arbitrario - referenciado)
- Otras

ESCALA GRÁFICA

1 0 1 2 3 4 5 6 7 8 9 10 METRO
ESC 1:200

CUADRO DE CONSTRUCCIÓN

LADO		RUMBO	DISTANCIA	COORDENADAS	
EST	PV			X	Y
1	2	S 0°48'14" E	34.983	1'093,017.448	1'601,651.903
2	3	S 0°2'30" E	5.515	1'093,017.939	1'601,616.922
3	4	S 0°28'45" E	26.310	1'093,017.943	1'601,611.407
4	5	S 0°21'28" E	20.651	1'093,018.163	1'601,585.098
5	6	S 0°13'18" E	9.048	1'093,018.292	1'601,564.447
6	7	S 0°56'36" E	12.838	1'093,018.327	1'601,555.399
7	8	N 89°30'1" E	54.651	1'093,018.538	1'601,542.563
8	9	N 89°37'25" E	14.009	1'093,073.187	1'601,543.040
9	10	N 89°40'43" E	12.299	1'093,087.195	1'601,543.132
10	11	N 89°25'44" E	11.334	1'093,099.494	1'601,543.201
11	12	N 89°53'45" E	17.613	1'093,110.828	1'601,543.314
12	13	N 89°26'1" E	48.153	1'093,128.441	1'601,543.348
13	14	N 89°26'1" E	10.120	1'093,176.592	1'601,543.822
14	15	N 0°31'8" O	36.085	1'093,186.711	1'601,543.922
15	16	N 0°9'46" O	36.245	1'093,186.384	1'601,580.005
16	17	N 0°46'25" O	36.578	1'093,186.281	1'601,616.250
17	18	S 88°51'51" O	12.615	1'093,185.787	1'601,652.824
18	19	S 89°50'16" O	44.145	1'093,173.175	1'601,652.574
19	20	S 89°40'31" O	71.811	1'093,129.030	1'601,652.449
20	1	S 89°47'55" O	39.772	1'093,057.220	1'601,652.042
Perímetro = 554.776m				Área = 18,352.736m²	

CUADRO DE CONVENCIONES

	ARBOL
	MANJOL
	POSTE
	PUENTE Y ALCANTARRILLAS
	PIEDRA PEGADA
	PARAMENTO
	CERCA
	BORDE VÍA
	LÍNEA ALCANTARILLADO
	ANDENES
	MUROS
	CURVAS DE NIVEL G
	CURVAS DE NIVEL D
	LÍNEA ELÉCTRICA

GOBERNACIÓN DEL CESAR

REPÚBLICA DE COLOMBIA
DEPARTAMENTO DEL CESAR

PROYECTO:

CONSTRUCCIÓN DE OBRA NUEVA DE LA ESE HOSPITAL AGUSTÍN CODAZZI DEL MUNICIPIO DE AGUSTÍN CODAZZI CESAR

CONTIENE:

LEVANTAMIENTO TOPOGRAFIA HOSPITAL AGUSTÍN CODAZZI

Revisó:

JHONNY ALBERTO MATOS
ARQ. PROFESIONAL SECRETARIA DE SALUD

Aprobó:

JUAN CARLOS MINDIOLA
SECRETARIO DE SALUD DEPARTAMENTAL

LEVANTAMIENTO TOPOGRÁFICO :

RAFAEL AUGUSTO CUELLO CARRILLO
T.P : 01-14205
FIRMA

ESCALA: 1-200

FECHA: Marzo 2024

PLANO: 01

OBSERVACIONES:

Vo.Bo. PLANEACIÓN