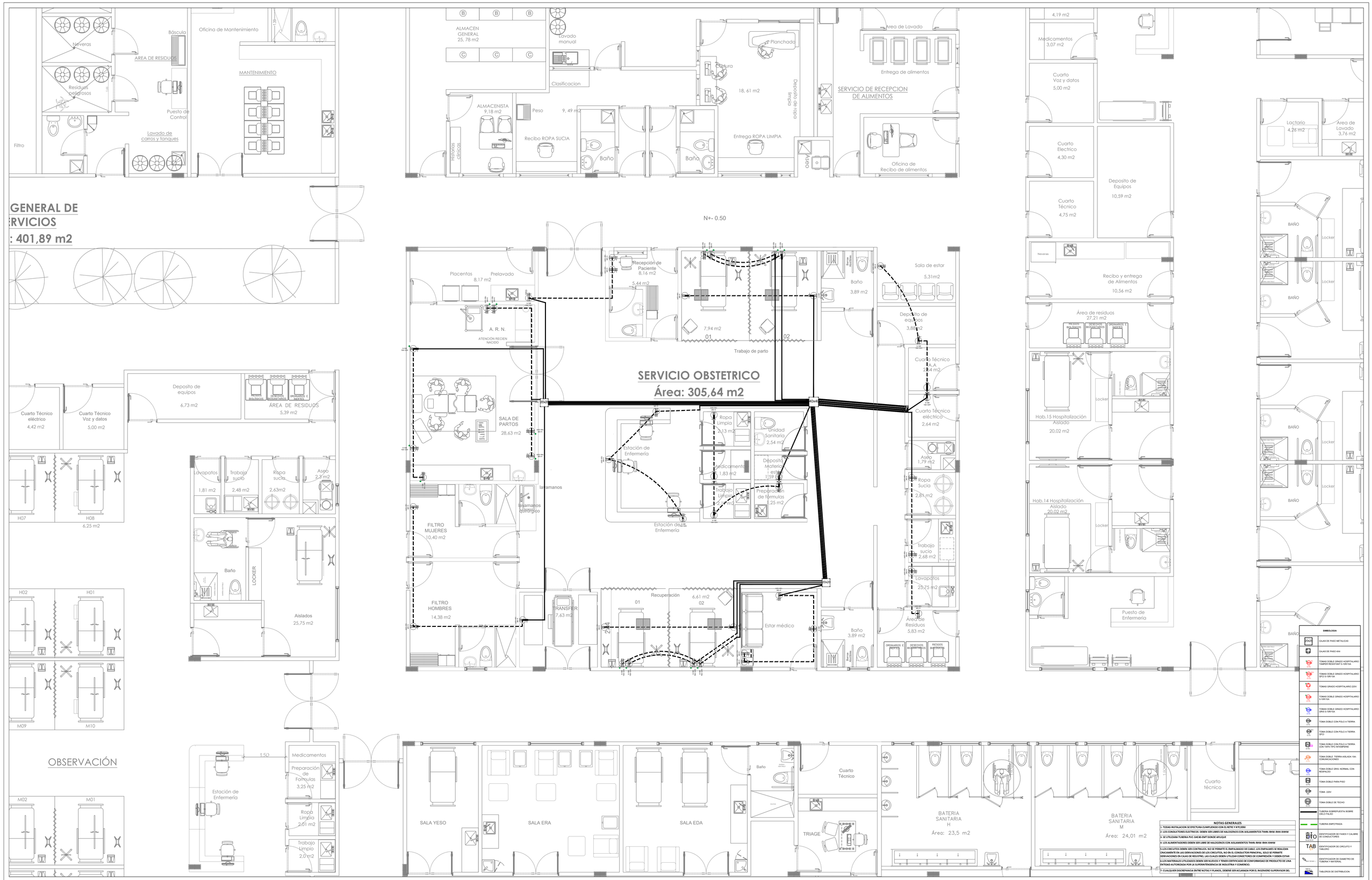

GOBERNACIÓN DEL CESAR

REPÚBLICA DE COLOMBIA
DEPARTAMENTO DEL CESAR

PROYECTO:

CONSTRUCCIÓN DE OBRA NUEVA DE LA ESE HOSPITAL AGUSTÍN CODAZZI DEL MUNICIPIO DE AGUSTÍN CODAZZI CESAR

CONTIENE:

SISTEMA DE FUERZA NORMAL- AREA DE OBSTETRICIA

DISEÑO ELECTRICO:

ING JOSE FABIAN MARTINEZ SARAVIA
M.P AT2054-1456

FIRMA

ESCALA: 1---------50

FECHA: Abril 2024

PLANO: 604-2

OBSERVACIONES:

Vo.Bo. PLANEACIÓN