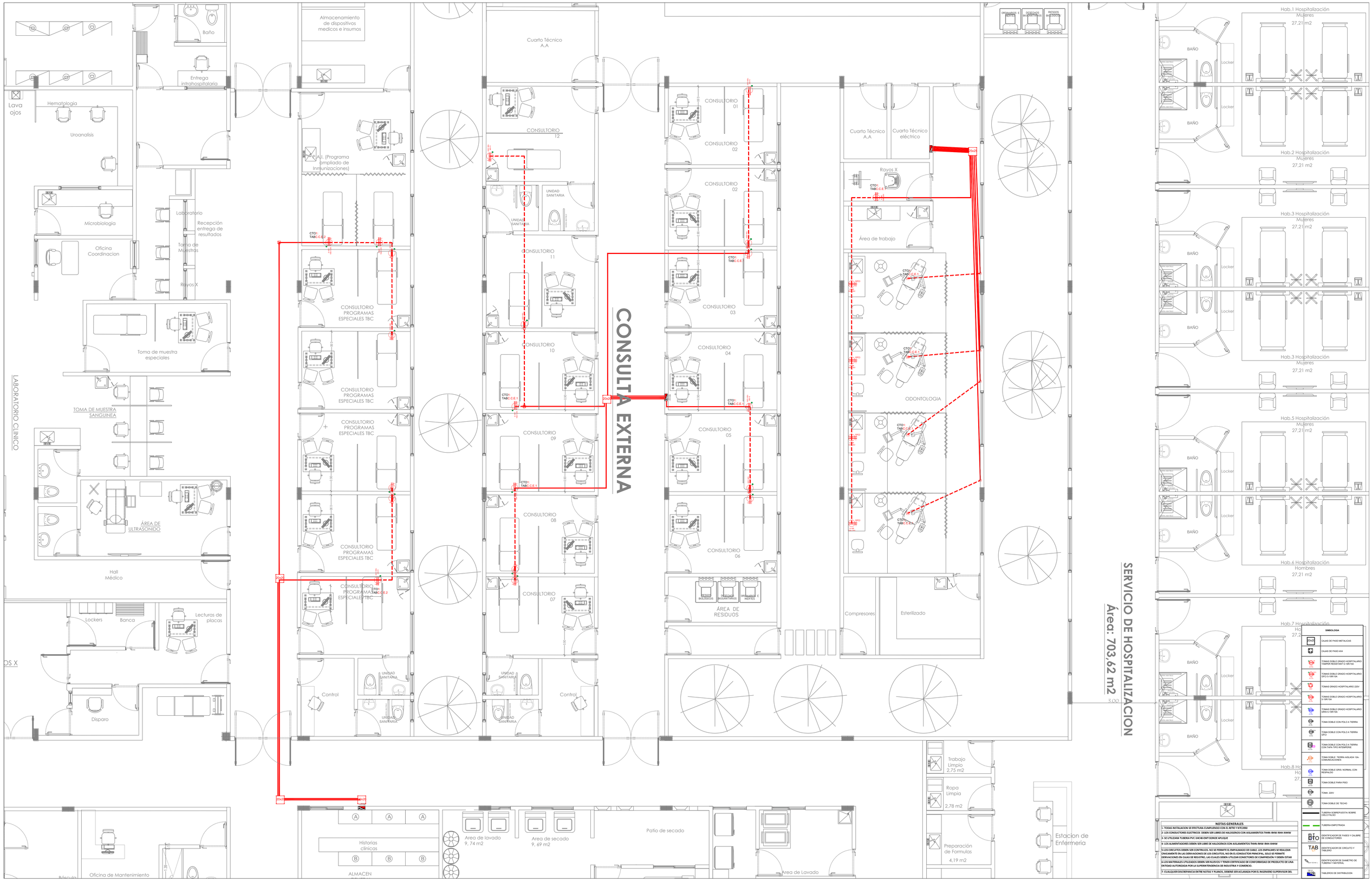

GOBERNACIÓN DEL CESAR

REPÚBLICA DE COLOMBIA
DEPARTAMENTO DEL CESAR

PROYECTO:

CONSTRUCCIÓN DE OBRA NUEVA DE LA ESE HOSPITAL AGUSTÍN CODAZZI DEL MUNICIPIO DE AGUSTÍN CODAZZI CESAR

CONTIENE:

SISTEMA DE FUERZA CRITICA
CONSULTA EXTERNA

DISEÑO ELECTRICO:

ING JOSE FABIAN MARTINEZ SARAVIA
M.P AT205-91456

FIRMA

ESCALA: 1---------50

FECHA: Abril 2024

PLANO: 602-3

OBSERVACIONES:

Vo.Bo. PLANEACIÓN