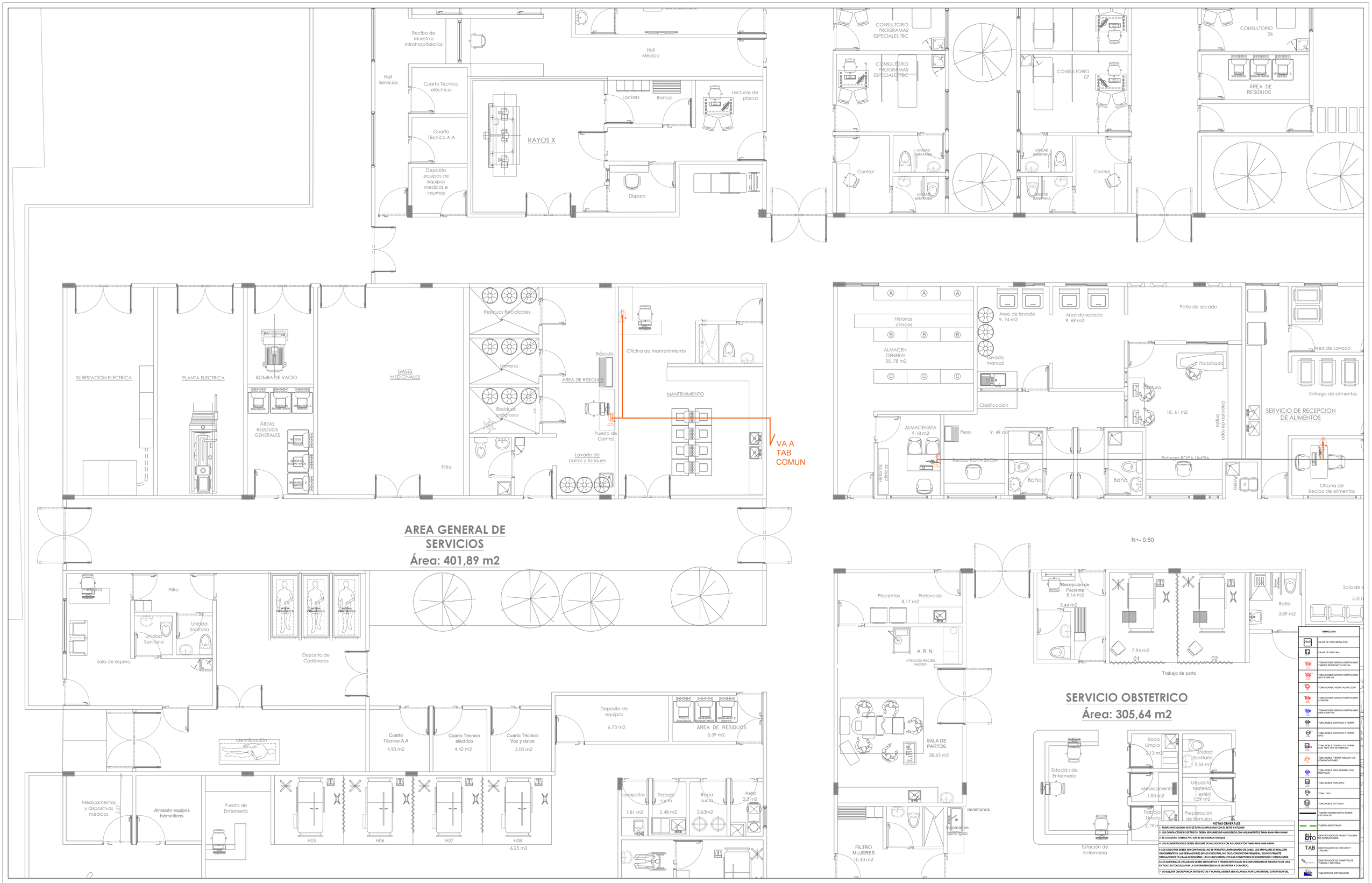


GOBERNACIÓN DEL CESAR

**REPÚBLICA DE COLOMBIA**
**DEPARTAMENTO DEL CESAR**

**PROYECTO:**

**CONSTRUCCIÓN DE OBRA NUEVA DE LA ESE HOSPITAL AGUSTÍN CODAZZI DEL MUNICIPIO DE AGUSTÍN CODAZZI CESAR**

**CONTIENE:**

SISTEMA DE FUERZA REGULADA-AREA DE SERVICIOS GENERALES

**DISEÑO ELECTRICO:**

ING JOSE FABIAN MARTINEZ SARAVIA
M.P AT205-91456

FIRMA

**ESCALA:** 1---------50

**FECHA:** Abril 2024

**PLANO:** 607-3

**OBSERVACIONES:**

**Vo.Bo. PLANEACIÓN**