INFORMACION GENERAL DEL CONTRATO		
INFORME ACTIVIDADES No:	02/05	
TIPO DE CONTRATO:	PRESTACIÓN DE SERVICIOS DE APOYO A LA GESTION	
CONTRATO No. Y FECHA:	**20260084 del 6/08/2026**	
CONTRATISTA:	**DAYANA PAOLA GOMEZ ROMERO**	
C.C./Nit.:	1.007.473.155 de MOSQUERA	
OBJETO:	**"PRESTAR SERVICIOS DE APOYO A LA GESTIÓN COMO AGENTES DE TRÁNSITO EN LO REFERENTE A SEGURIDAD VIAL EN LA JURISDICCIÓN DEL INSTITUTO DEPARTAMENTAL DE TRÁNSITO Y TRANSPORTE DEL META"**	
VALOR INICIAL:	**CATORCE MILLONES TRESCIENTOS CINCUENTA Y NUEVE MIL QUINIENTOS PESOS M/CTE ($14.359.500)**	
VALOR ADICIONAL:	**N/A**	
PLAZO INICIAL:	**CUATRO (4) MESES Y QUINCE (15) DIAS.**	
PLAZO ADICIONAL:	**N/A**	
NOMBRE SUPERVISOR	**WILLIAM ALEXIS ROJAS CARREÑO**	
FECHA DE INICIACIÓN:	**6/08/2026**	
FECHA DE TERMINACIÓN:	**20/12/2026**	
MUNICIPIO:	**Restrepo, Meta**	
OFICINA EJECUCIÓN CONTRATO:	**Subdirección Operativa**	
VALOR A PAGAR	**TRES MILLONES CIENTO NOVENTA Y UN MIL PESOS M/CTE($3.191.000)**	
PERIODO DE PAGO:	**DESDE: 6/09/2026**	**HASTA: 5/10/2026**

YO DAYANA PAOLA GOMEZ ROMERO CALIDAD DE CONTRATISTA EN EL INSTITUTO DEPARTAMENTAL DE TRANSITO TRANSPORTE DEL META, en condición de contratista, vinculado al Instituto Departamental de Tránsito y Transporte del Meta, mediante el contrato de **PRESTACION DE SERVICIOS DE APOYO A LA GESTION EN EL ÁREA DE AGENTES DE TRÁNSITO EN LO REFERENTE A SEGURIDAD VIAL EN LA JURISDICCIÓN DEL INSTITUTO DEPARTAMENTAL DE TRANSITO Y TRANSPORTE DEL META**, No. 20260084 del 6/08/2026 de 2026, atentamente presento el informe de las actividades desarrolladas durante el período comprendido entre el 6/09/2026 y el 5/10/2026 , de acuerdo con las obligaciones señaladas en el contrato, de la siguiente manera:

Actividad	Evidencia de cumplimiento	RESULTADO
Obligación No. 1 Coordinar la ejecución de los planes y programas en materia de tránsito y transporte a nivel Departamental, que garanticen la prestación del servicio a nivel interno y externo del Departamento.	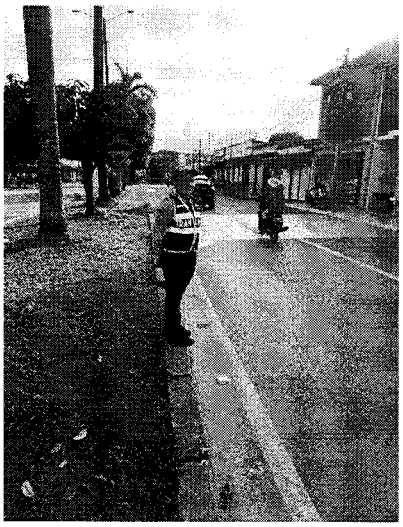	**Fecha: Del 6/09/2026 y el 5/10/2026** Lugar: IDTTM sede Restrepo Durante el desarrollo del contrato se coordinó con la dirección general y subdirección operativa del IDTTM las campañas y controles a efectuar en el departamento del Meta. Se organizó la orden de servicio, definiendo los puestos de control y las jornadas de campañas de pedagógicas en los diferentes municipios del departamento.
Obligación No. 2 Apoyar la gestión como agente de tránsito en cumplimiento de las actividades propias para velar por el orden del flujo vehicular y peatonal en las vías públicas, así como desarrollar funciones preventivas de asistencia técnica, de vigilancia y control de las normas de tránsito y transporte, conforme a las normas y procedimientos vigentes.	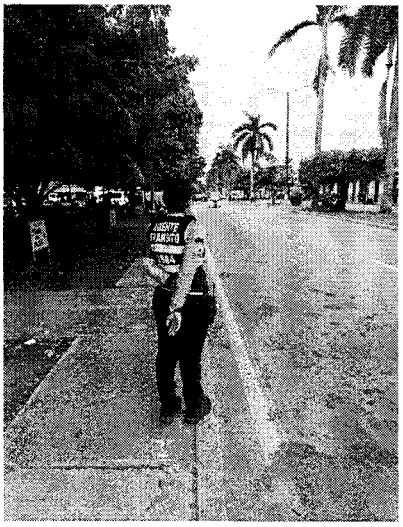	**Fecha: Del 6/09/2026 y el 5/10/2026** Lugar: Meta Se adelantaron las funciones preventivas en el municipio. Se desarrollaron actividades de orden del flujo vehicular y peatonal en las vías públicas del municipio. Se realizó el control a las normas de tránsito y transporte conforme a las normas y procedimientos establecidos.normas y procedimientos establecidos.

Obligación No. 3

Realizar acciones tendientes a la vigilancia y control del cumplimiento de las normas del Código Nacional de Tránsito, por parte de los conductores, peatones y la ciudadanía en general, imponiendo comparendos a sus infractores.

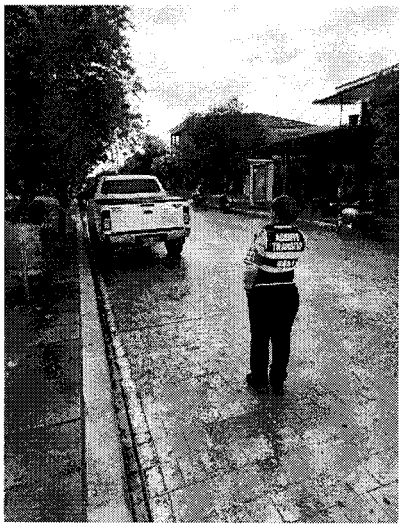

Fecha: Del 6/09/2026 y el 5/10/2026

Lugar: Restrepo Meta

Se realizaron acciones pertinentes al incumplimiento de las normas de tránsito imponiendo ordenes de comparendos Nacionales

FECHA	DIRECCION	N.°	PLACA	CODIGO	VEHICULO
01/09/2026	TRANV. 6 CON 18	**57539712**	DAR203	C11	AUTOMOVIL
02/09/2026	AV. 14 CALLE 1	**57539713**	PIC96G	D01	MOTO
02/09/2026	AV. 14 CALLE 1	**57539714**	PIC96G	D02	MOTO
02/09/2026	AV. 14 CALLE 1	**57539715**	KMX99 B	D01	MOTO
03/09/2026	cra 3a calle 22	**57539716**	GMK75 7	C11	CAMIONETA
03/09/2026	cra 3a calle 22	**57539717**	YDS92 C	B03	MOTO
03/09/2026	cra 3a calle 22	**57539718**	BTN027	B03	AUTOMOVIL
04/09/2026	transv.con av.18	**57539719**	QFY898	B03	CAMPERO
04/09/2026	transv.con av.18	**57539720**	SUD981	C11	CAMION
04/09/2026	transv.con av.18	**57539721**	CHA450	D02	AUTOMOVIL
07/09/2026	km.105+800	**57539726**	JDQ811	C11	AUTOMOVIL
07/09/2026	km.105+800	**57539727**	NYR909	C11	CAMIONETA
07/09/2026	km.105+800	**57539728**	PMS917	C11	CAMIONETA
09/09/2026	CRA 3A AV.19	**57539729**	DYR565	C11	AUTOMOVIL
09/09/2026	CRA 3A AV.19	**57539730**	DBN240	B03	CAMIONETA
09/09/2026	CRA 3A AV.19	**57539731**	BEY065	B03	CAMPERO
09/09/2026	CRA 3A AV.19	**57539732**	BEY065	B02	CAMPERO
11/09/2026	TRANSV.6 # 18-37	**57539736**	SVB454	C11	CAMION
12/09/2026	CALLE 6 8 06	**57539735**	CID508		AUTOMOVIL
14/09/2026	CRA 3A 19-32A	**57539740**	DAP436	C06	CAMPERO
14/09/2026	CRA 3A 19-32A	**57539741**	GCL076	B03	AUTOMOVIL

14/09/2026	CRA 3A 19-32A	**57539742**	RKK339	C11	AUTOMOVIL
15/09/2026	transv.6 18-37	**57539743**	RDY316	C06	AUTOMOVIL
15/09/2026	transv.6 18-37	**57539744**	UTU953	C06	CAMION
15/09/2026	transv.6 18-37	**57539745**	GZZ869	C11	CAMION
15/09/2026	transv.6 18-37	**57539746**	ACZ37H	C24	MOTO
15/09/2026	transv.6 18-37	**57539747**	CXI358	B03	CAMPERO
16/09/2026	cra 6 8 - 13	**57539748**	TEA08G	D01	MOTO.
16/09/2026	cra 6 8 - 13	**57539749**	LEE55I	D01	MOTO
17/09/2026	cra 1c calle 15	**57539750**	JZM786	C11	CAMIONETA
17/09/2026	cra 1c calle 15	**57539751**	IOQ051	B03	CAMIONETA
17/09/2026	cra 1c calle 15	**57539752**	CUX254	C11	CAMIONETA
17/09/2026	cra 1c calle 15	**57539753**	JSN198	C11	CAMIONETA
17/09/2026	cra 1c calle 15	**57539754**	LNW036	C11	CAMIONETA
25/09/2026	transv. 6 calle 18	**57540450**	STZ056	B03	CAMION
25/09/2026	transv. 6 calle 18	**57540451**	SYR718	B03	CAMION
25/09/2026	transv. 6 calle 18	**57540452**	JJN139	C11	CAMIONETA
25/09/2026	transv. 6 calle 18	**57540453**	LIM011	C15	CAMIONETA

Obligación No. 4 Ejecutar las actividades desarrolladas en cumplimiento de los programas y proyectos para la regulación, ordenamiento, evaluación y control de la movilidad, el respeto al espacio público y cobertura de servicios de transporte local, rutas y horarios.		**Fecha: Del 6/09/2026 y el 5/10/2026** Lugar: jurisdicción del Departamento Se ejecutaron a cabalidad las actividades de regulación, ordenamiento y respecto por el espacio público dentro de la jurisdicción del departamento. Se realizaron acciones en cuanto al control del servicio público de transporte local y sus rutas
Obligación No. 5 Aplicar las medidas de control en cuanto a la regulación del parqueo público y el estacionamiento en		**Fecha: Del 6/09/2026 y el 5/10/2026** Lugar: Meta Se toma como primera medida

vías y espacios públicos acorde con las políticas departamentales.		el llamado de atención a los conductores infractores. Se tomo como segunda medida la imposición de ordenes de comparendos nacionales a los actores viales que infrinjan la norma establecida sobre el estacionamiento en vía pública y el espacio público destinado a los demás actores viales
Obligación No. 6 Implementar, en materia operativa y de ejecución, el cumplimiento de los lineamientos que adopte el Instituto en materia de control de tránsito y transporte, comportamientos de tránsito y seguridad vial y prestación de los servicios.		**Fecha: Del 6/09/2026 y el 5/10/2026** Lugar: IDTTM sede Restrepo Se realizó jornada de planificación con el director y el subdirector operativo, para implementar los lineamientos y la ejecución de los controles operativos, la regulación del espacio público, las campañas pedagógicas con el fin de generar una cultura vial para todos los usuarios de la vía.
Obligación No. 7 Ejecutar las estrategias, planes y programas en materia de seguridad vial en el Departamento, previniendo la accidentalidad y evitando la contaminación del medio ambiente por fuentes móviles.	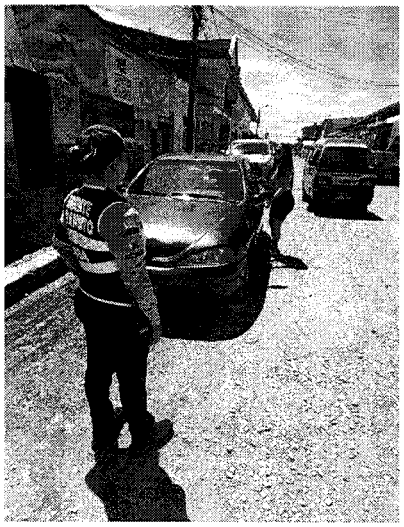	**Fecha: Del 6/09/2026 y el 5/10/2026** Lugar: Jurisdicción del Departamento Se llevaron a cabo campañas preventivas en jornadas de seguridad vial. Se planearon estrategias con el fin de reducirla la siniestralidad.

Obligación No. 8 Colaborar en la ejecución de las campañas pedagógicas de seguridad vial, en coordinación con la Dirección y demás instancias pertinentes.		**Fecha: Del 6/09/2026 y el 5/10/2026** Lugar: Meta Se realizó actividad de sensibilización a motociclistas, peatones y demás actores viales, dónde se habló de la normatividad vigente ley 769, las nuevas modificaciones en la norma y la importancia de no conducir bajo el influjo del alcohol.
Obligación No. 9 Actuar de manera oportuna y eficaz frente al conocimiento de violación a las normas de tránsito y/o accidentes de tránsito realizando los procedimientos requeridos en forma clara y oportuna.		**Fecha: Del 6/09/2026 y el 5/10/2026** Lugar: Restrepo Meta Se actuó de manera inmediata y oportuna ante la violación de la norma de tránsito. Se actuó de manera oportuna ante todo siniestro vial. Se conocieron 00 siniestros viales, siendo conciliados
Obligación No. 10 Inmovilizar los vehículos automotores cuando haya lugar por violación a las normas establecidas en el Código Nacional de Tránsito, o por solicitud de autoridad competente.	No se presentaron inmovilizaciones en este periodo del 31/07/2026 al 30/08/226 por esa causante no anexo pruebas fotográficas	**Fecha: Del 6/09/2026 y el 5/10/2026** No se inmovilizaron vehículos por no cumplir las normas establecidas en el código nacional de tránsito y transporte ley 769 de 2002.

Obligación No. 11 Diligenciar y/o verificar el correcto diligenciamiento de los comparendos, informes y documentos anexos en la atención de accidentes de tránsito y su entrega en forma oportuna a las autoridades competentes.	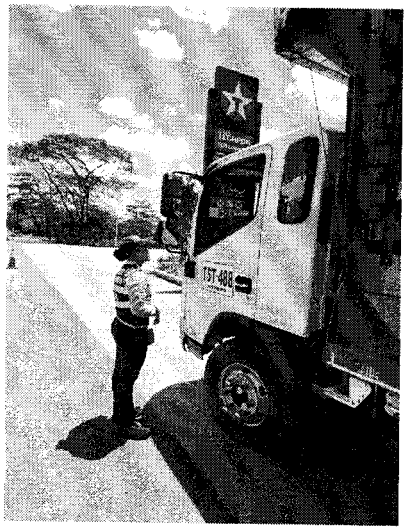	**Fecha: Del 6/09/2026 y el 5/10/2026** Lugar: Meta Se realiza la verificación de la correcta elaboración de las ordenes de comparendo y su radicado..
Obligación No. 12 Participar con las demás autoridades y organismos en el desarrollo de las campañas y operativos que se adelanten para prevenir la accidentalidad y garantizar la aplicación de las normas de tránsito.		**Fecha: Del 6/09/2026 y el 5/10/2026** Lugar: Meta Se desarrollaron actividades de control y vigilancia en conjunto de la policía nacional con el fin de general cultura vial y prevenir la accidentalidad en el municipio. Se apoya a la autoridad local en el desarrollo de sus actividades.

Obligación No. 13 Participar con la dirección y la subdirección operativa los procesos o programas de vigilancia y control de tránsito y transporte dentro de la jurisdicción departamental.		**Fecha: Del 6/09/2026 y el 5/10/2026** Lugar: IDTTM sede Restrepo Se participo apoyando a la subdirección operativa en programas de vigilancia y control de tránsito y transporte dentro de la Jurisdicción del Departamento.
Obligación No. 14 Planificar y coordinar con el Director y la subdirección operativa, las actividades a ejecutar por los agentes de tránsito del Instituto de Tránsito y Transporte del departamento del Meta.	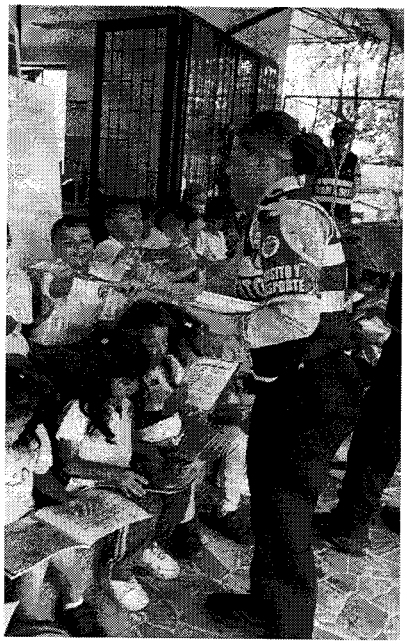	**Fecha: Del 6/09/2026 y el 5/10/2026** Lugar: IDTTM sede Restrepo En coordinación con la dirección y subdirección operativa se implementa la ejecución del cronograma adoptando los lineamientos del instituto.
Obligación No. 15 Adelantar el control y seguimiento a los prestadores del servicio de transporte público en donde tenga Jurisdicción el		**Fecha: Del 6/09/2026 y el 5/10/2026** Lugar: Jurisdicción del Departamento Se realizaron los controles

Instituto de Tránsito y Transporte del Departamento del Meta y a los vehículos que prestan estos servicios.	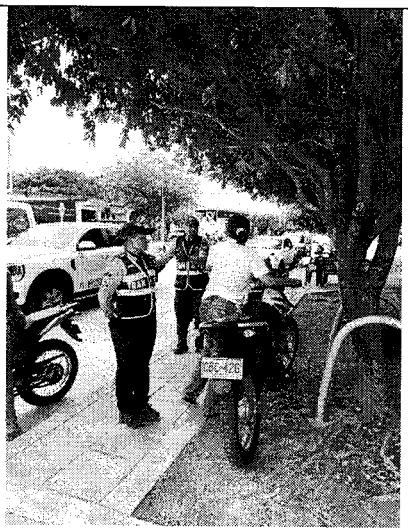	correspondientes al sistema de transporte público de la jurisdicción
Obligación No. 16 Consolidar informes sobre los eventos y comparendos impuestos, para ser entregados y reportados en el sistema.		**Fecha: Del 6/09/2026 y el 5/10/2026** Lugar: IDTTM sede Restrepo Se realizaron los respectivos informes sobre las actividades adelantadas. Se llevo a cabo la radicación y consolidación de las ordenes de comparendo nacional, en el plazo establecido.
Obligación No. 17 Proporcionar la información requerida para elaborar los estudios técnicos necesarios para desarrollar el servicio del transporte.		**Fecha: Del 6/09/2026 y el 5/10/2026** Lugar: IDTTM sede Restrepo Se llevo a cabo la tabulación de la información ingresando los datos de los usuarios a el sistema establecido..

Obligación No. 18 Apoyar a la subdirección operativa y a la dirección general en el ejercicio de la autoridad de tránsito.		**Fecha: Del 6/09/2026 y el 5/10/2026** Lugar: Meta Se apoyó a la dirección general y a la subdirección operativa, en el ejercicio de autoridad de tránsito, como autoridades de control operativo desarrollando las diferentes actividades programadas, en los diferentes municipios del Departamento del Meta.
Obligación No. 19 Participar con las demás autoridades y organismos en el desarrollo de las campañas y operativos que se adelanten para prevenir la accidentalidad y garantizar la aplicación de las normas de tránsito.		**Fecha: Del 6/09/2026 y el 5/10/2026** Lugar: Meta Se desarrollaron actividades de control y vigilancia en conjunto de la policía nacional. Se actúa de manera preventiva para reducir los siniestros viales.

DOCUMENTOS ANEXOS:

Las obligaciones generales estipuladas en el **"CLAUSULADO GENERAL APLICABLE A LOS CONTRATOS DE PRESTACION DE SERVICIOS DE APOYO A LA GESTION EN EL ÁREA DE AGENTES DE TRÁNSITO EN LO REFERENTE A SEGURIDAD VIAL EN LA JURISDICCIÓN DEL INSTITUTO DEPARTAMENTAL DE TRANSITO Y TRANSPORTE DEL META"** del Contrato de Prestación de Servicios de Apoyo a la Gestión, fueron cumplidas en su totalidad.

Igualmente, manifiesto que he dado cumplimiento a los pagos al Sistema de Seguridad Social, de acuerdo con lo establecido en las normas vigentes.

He usado los elementos de protección personal necesarios para el desarrollo de mis obligaciones, como también, he entregado la información producida para la entidad acorde a los formatos establecidos para tal fin.

Fecha de expedición del presente informe es el Ocho (08) de Octubre de 2026

Atentamente,

DAYANA PAOLA GOMEZ ROMERO
C.C. 1.007.473.155 de MOSQUERA